

# 茨城県

全従業者数 1,372,518 人

雇用力  
(従業者割合)

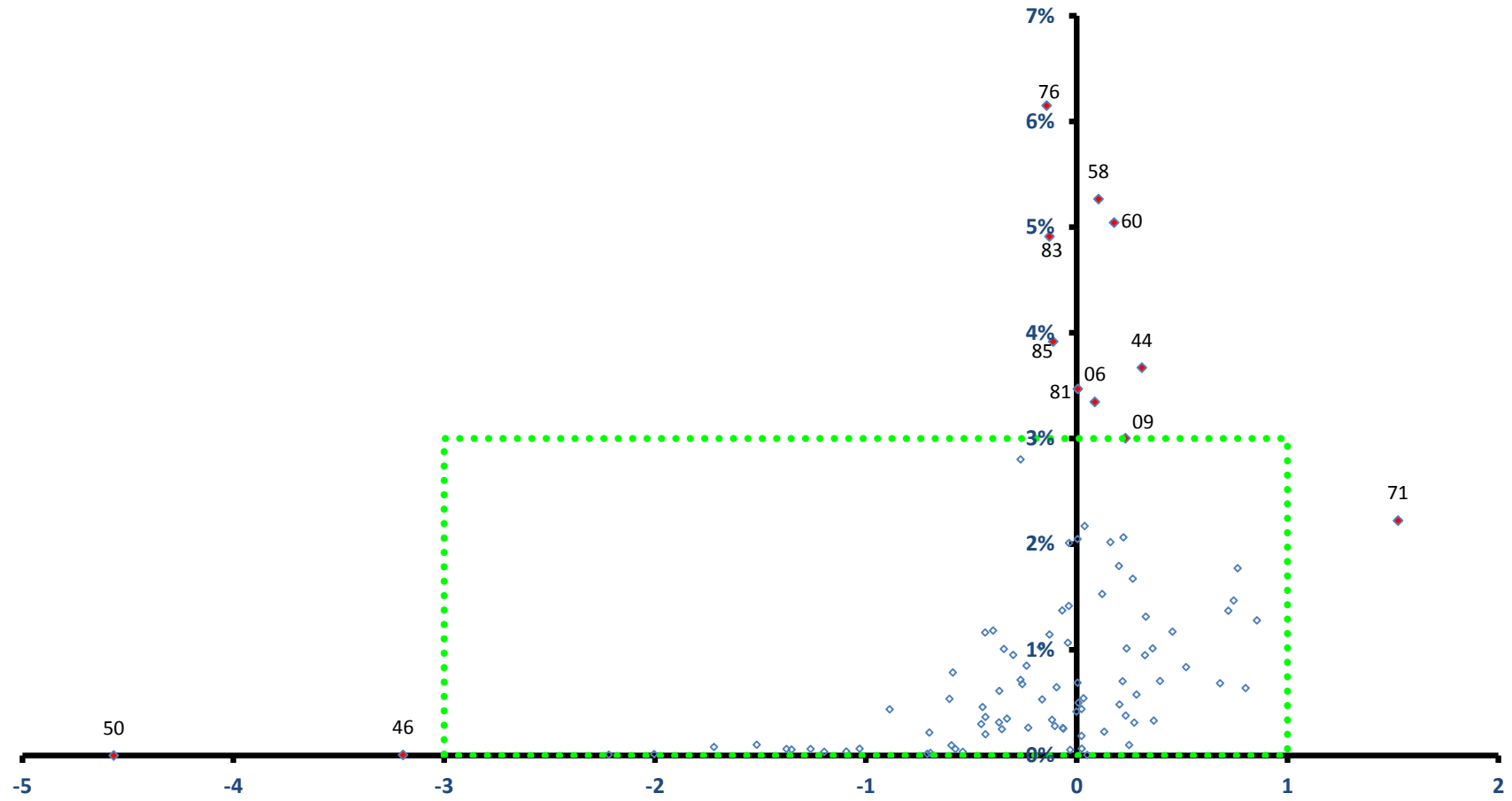

稼ぐ力  
(修正特化係数の対数変換値)

# 茨城県

全従業者数 1,372,518 人

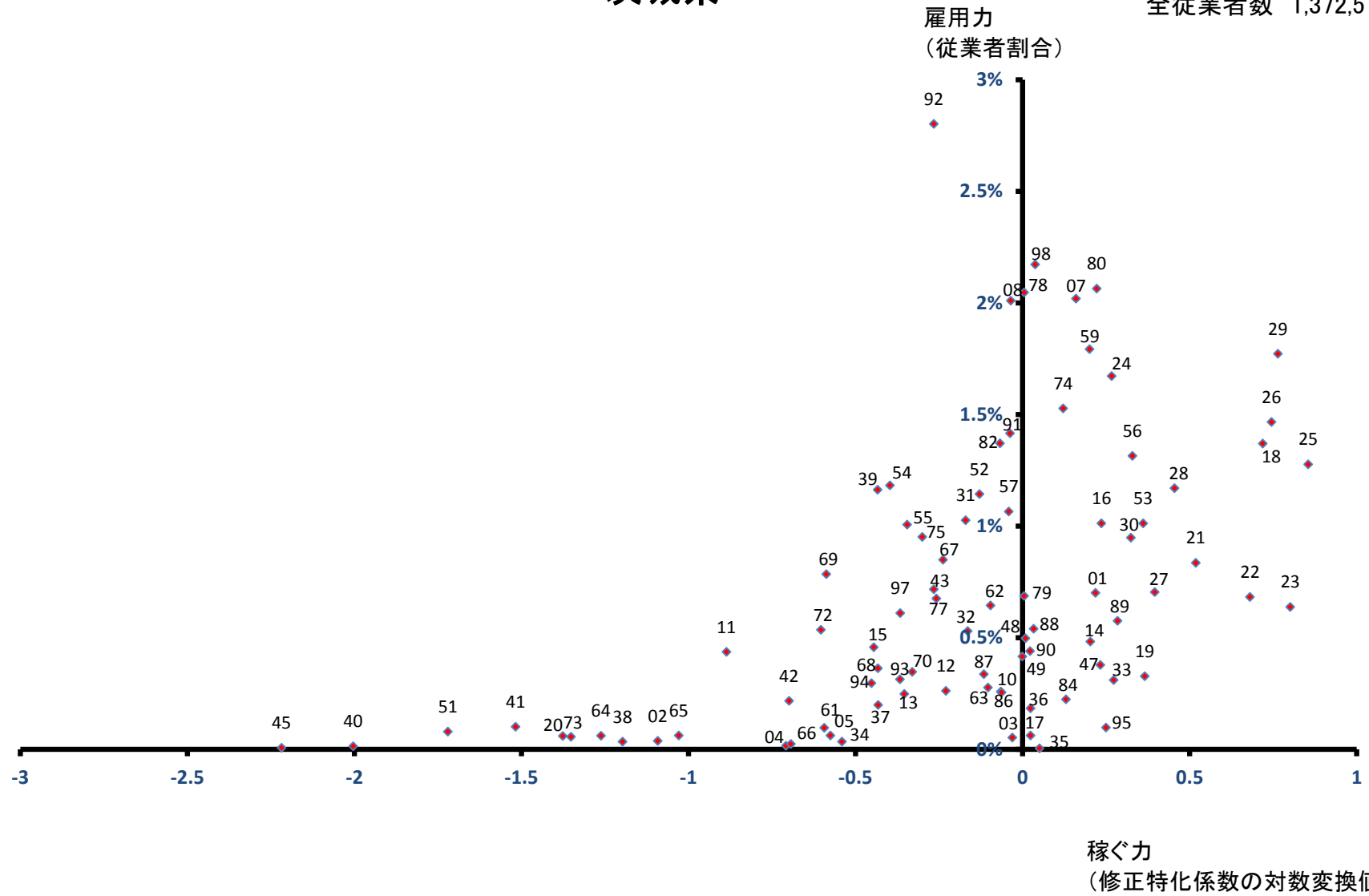

# 水戸市

全従業者数 164,648 人

雇用力  
(従業者割合)

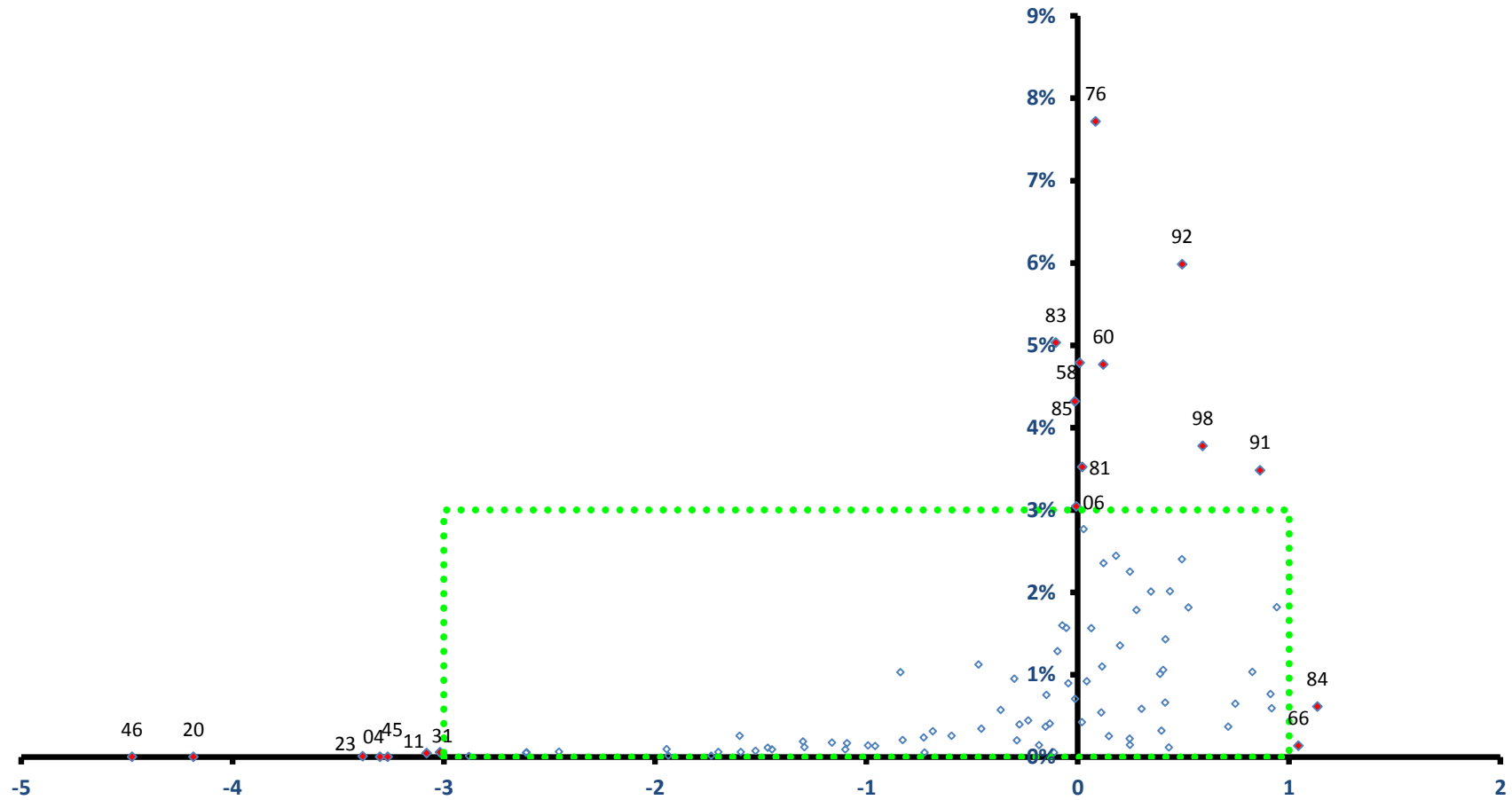

稼ぐ力  
(修正特化係数の対数変換値)

# 水戸市

全従業者数 164,648 人

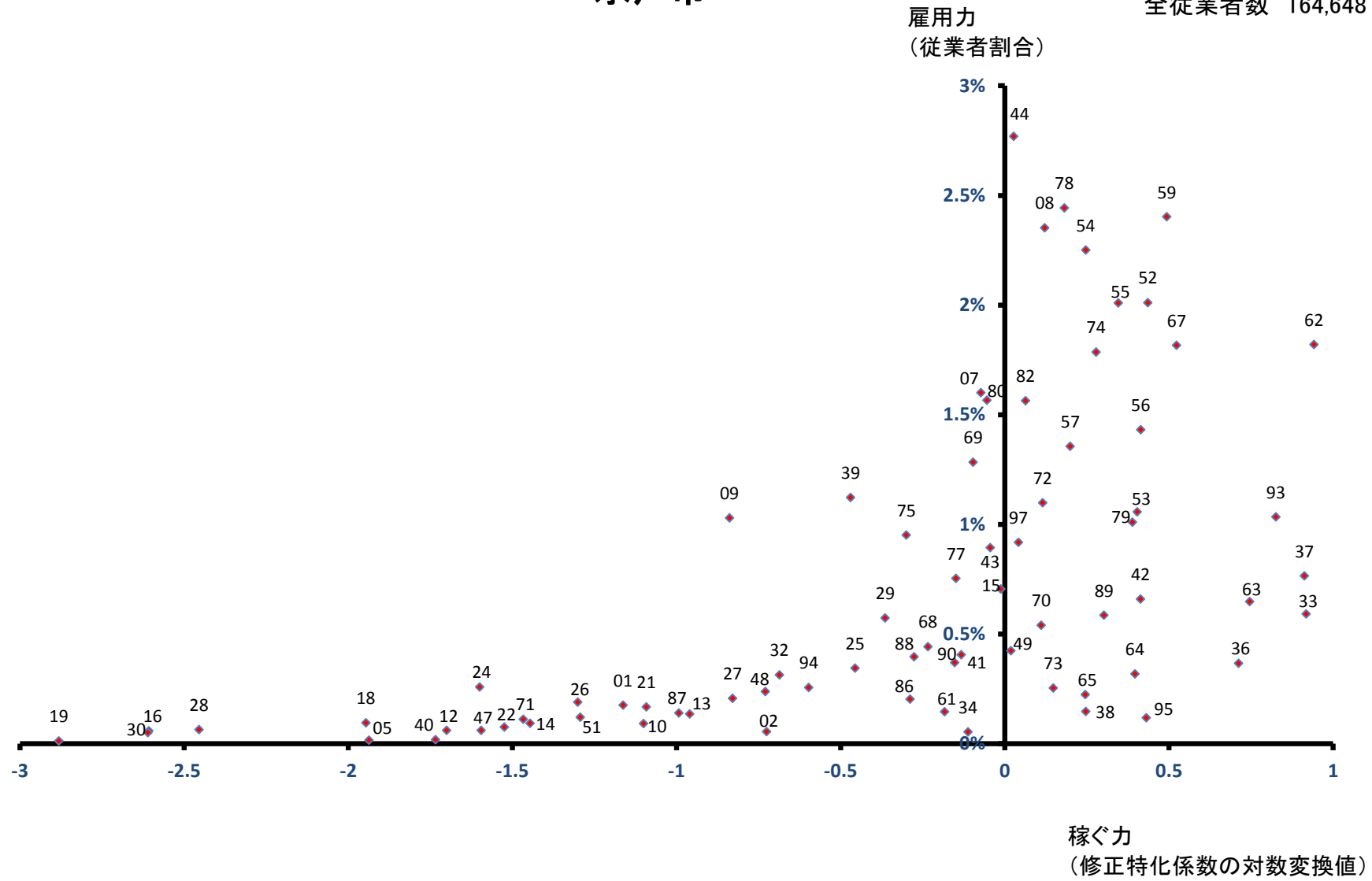

# 日立市

全従業者数 100,972 人

雇用力  
(従業者割合)

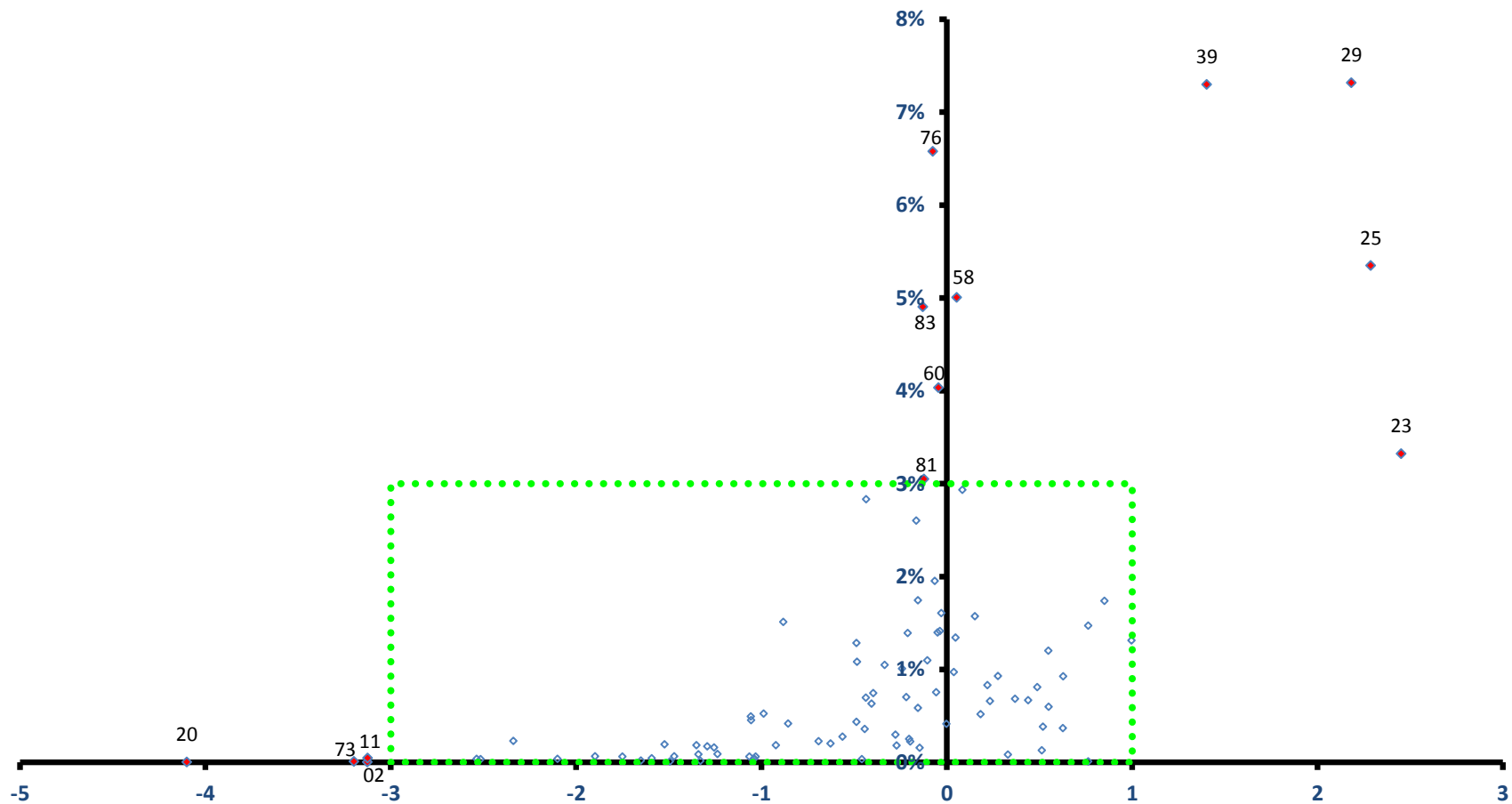

稼ぐ力  
(修正特化係数の対数変換値)



# 土浦市

全従業者数 84,286 人

雇用力  
(従業者割合)

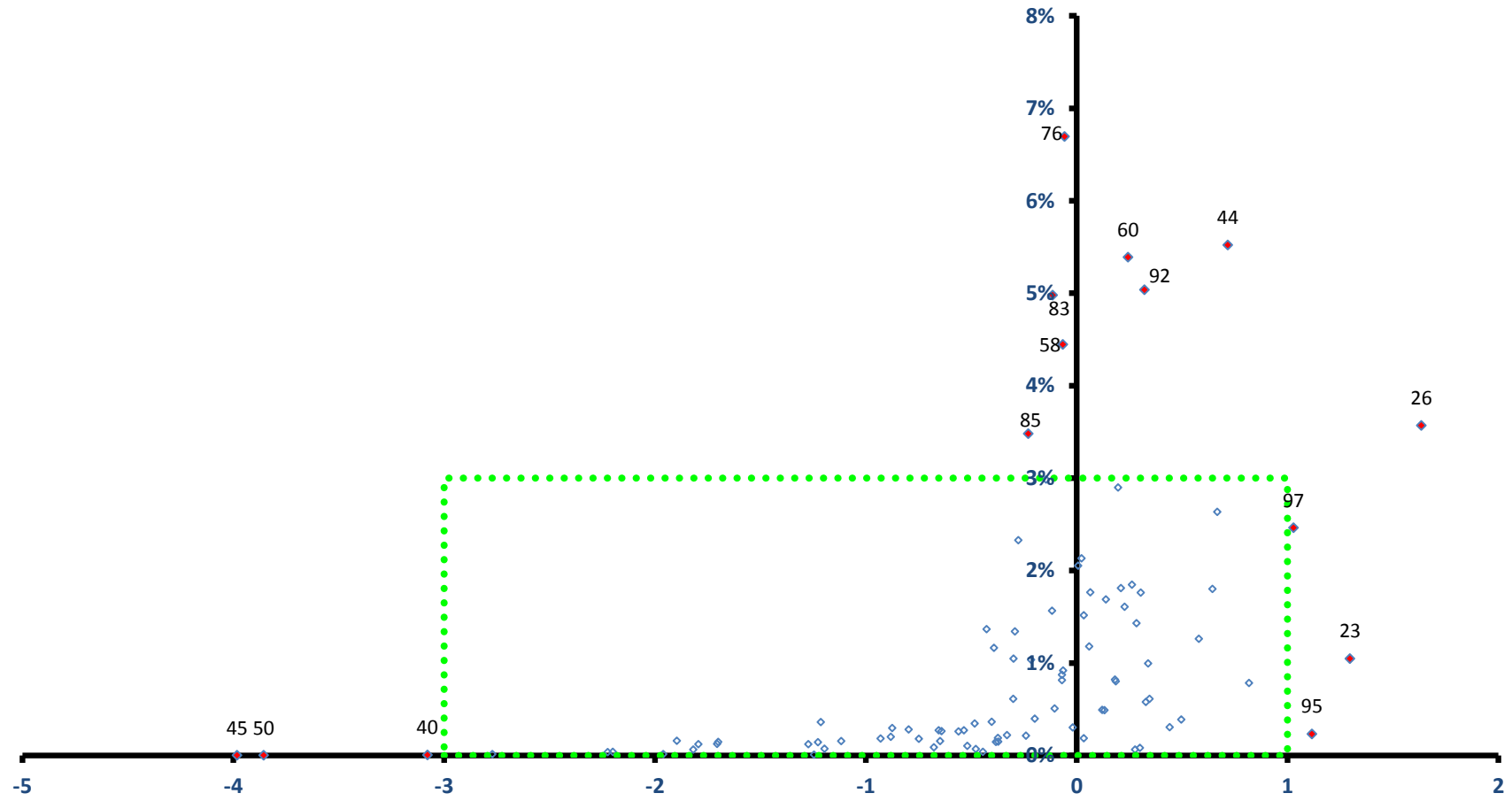

稼ぐ力  
(修正特化係数の対数変換値)

# 土浦市

全従業者数 84,286 人

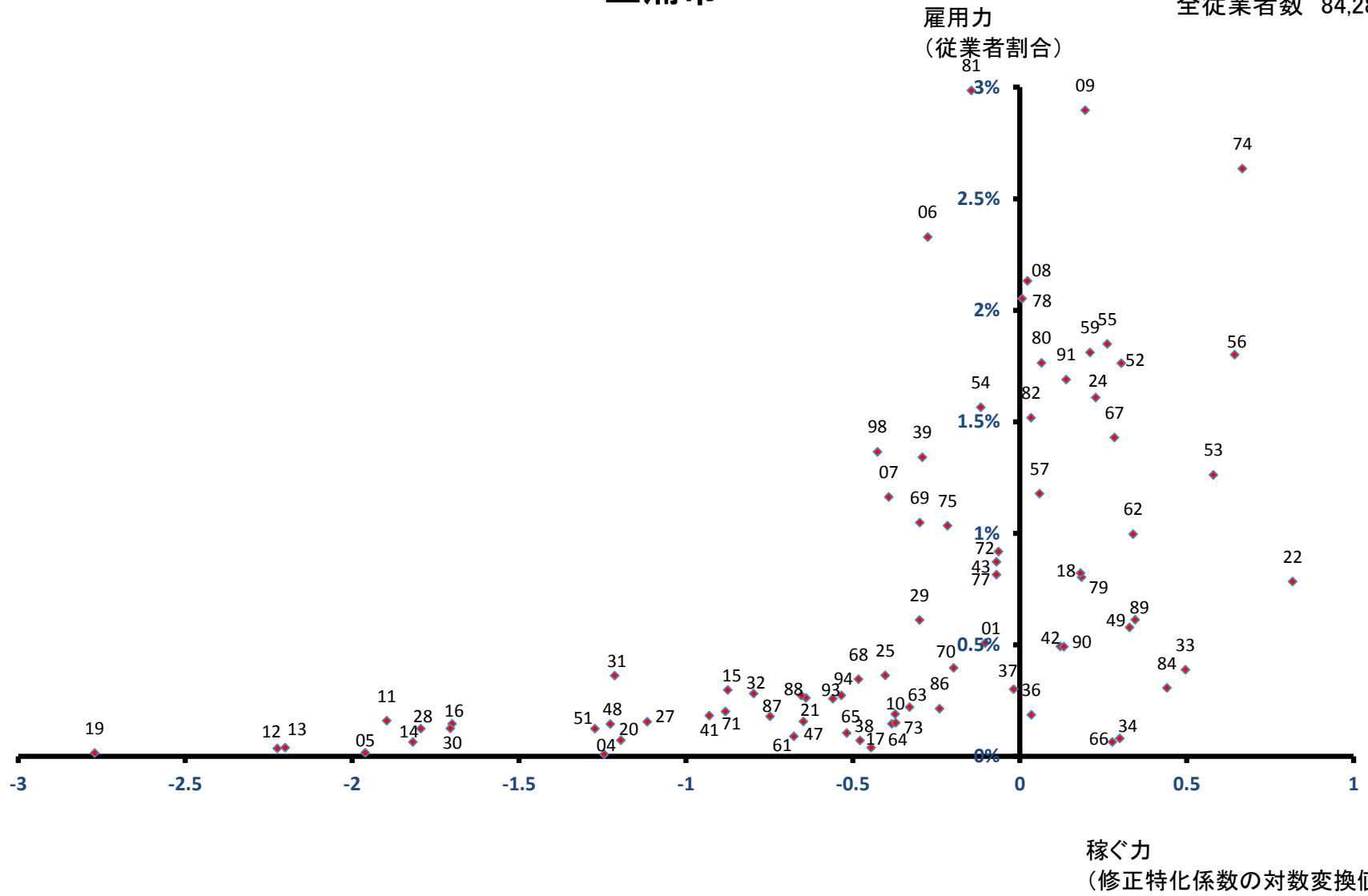



# 古河市

全従業者数 64,128 人

雇用力  
(従業者割合)

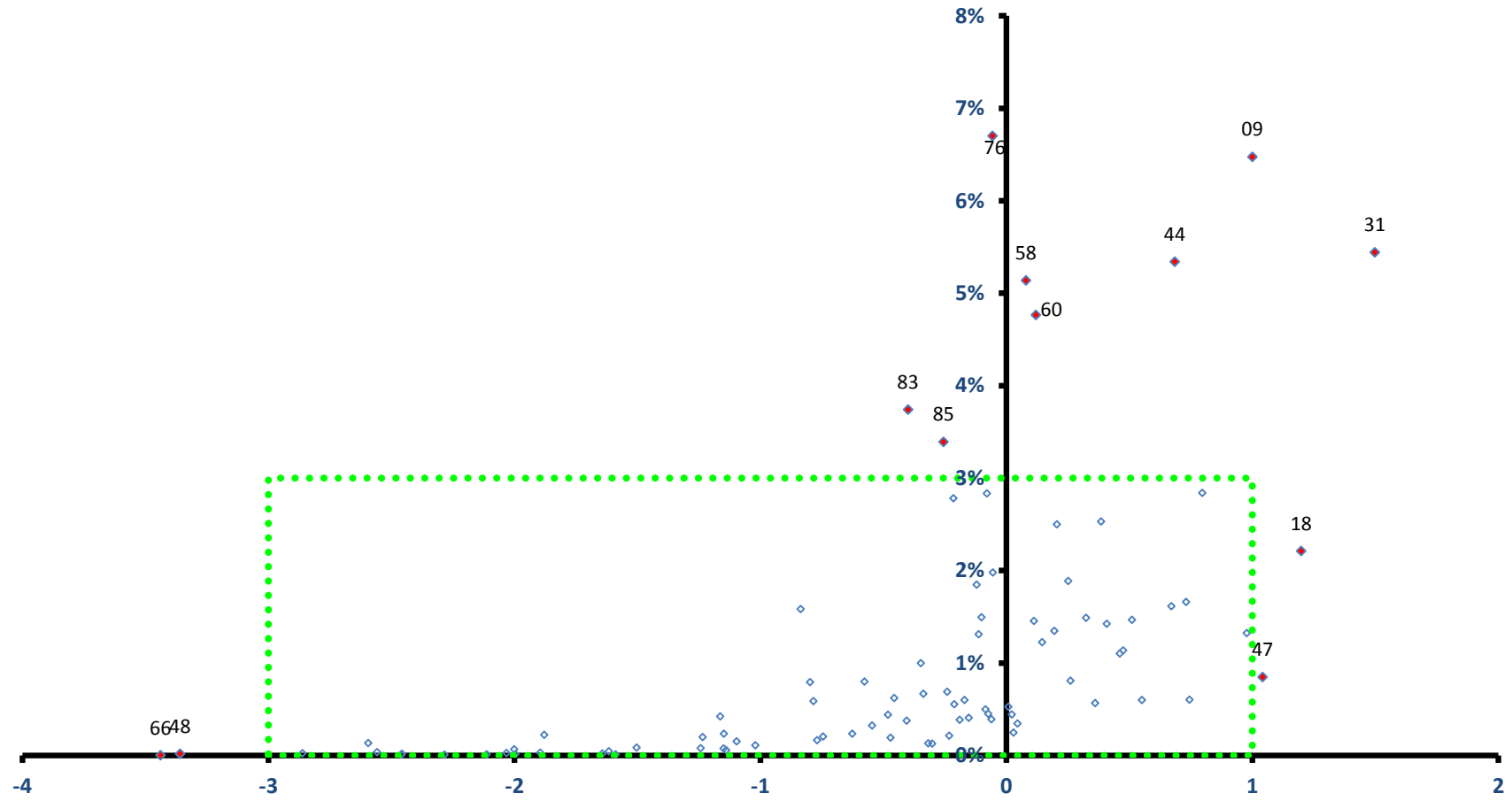

稼ぐ力  
(修正特化係数の対数変換値)

# 古河市

全従業者数 64,128 人

雇用力  
(従業者割合)

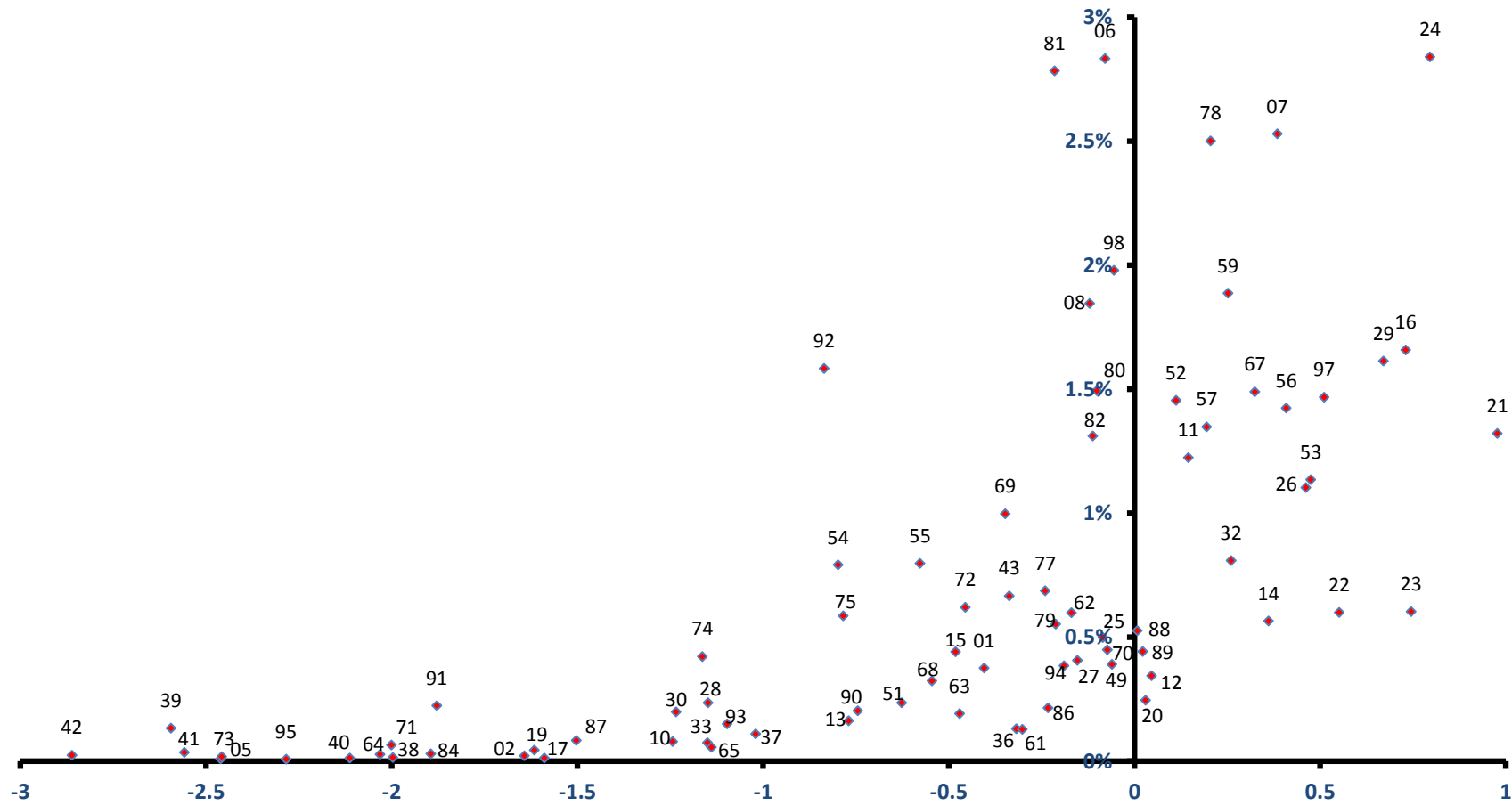

稼ぐ力  
(修正特化係数の対数変換値)

# 石岡市

雇用力  
(従業者割合)

全従業者数 31,601 人

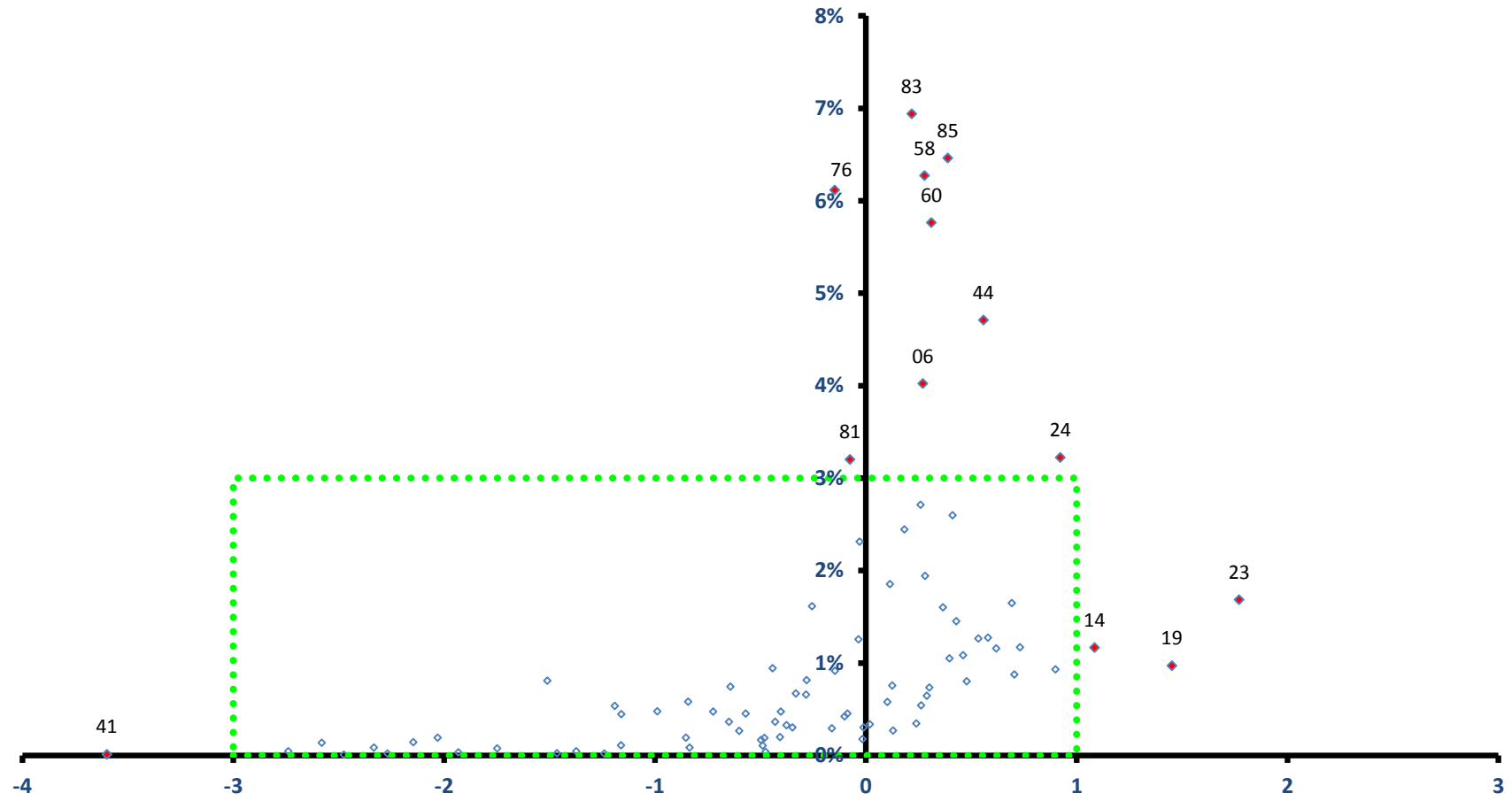

稼ぐ力  
(修正特化係数の対数変換値)

# 石岡市

全従業者数 31,601 人

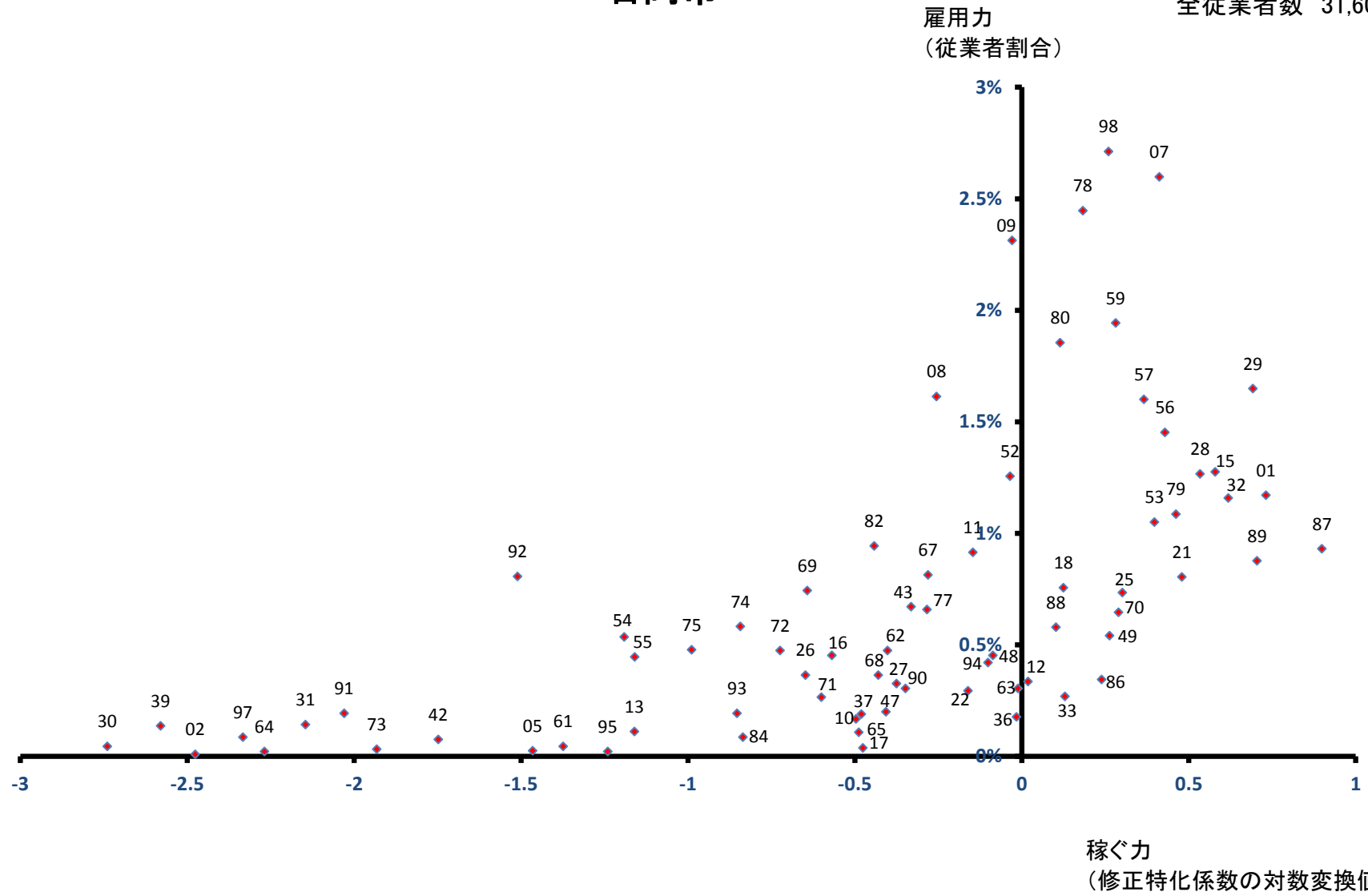

# 結城市

全従業者数 22,677 人

雇用力  
(従業者割合)

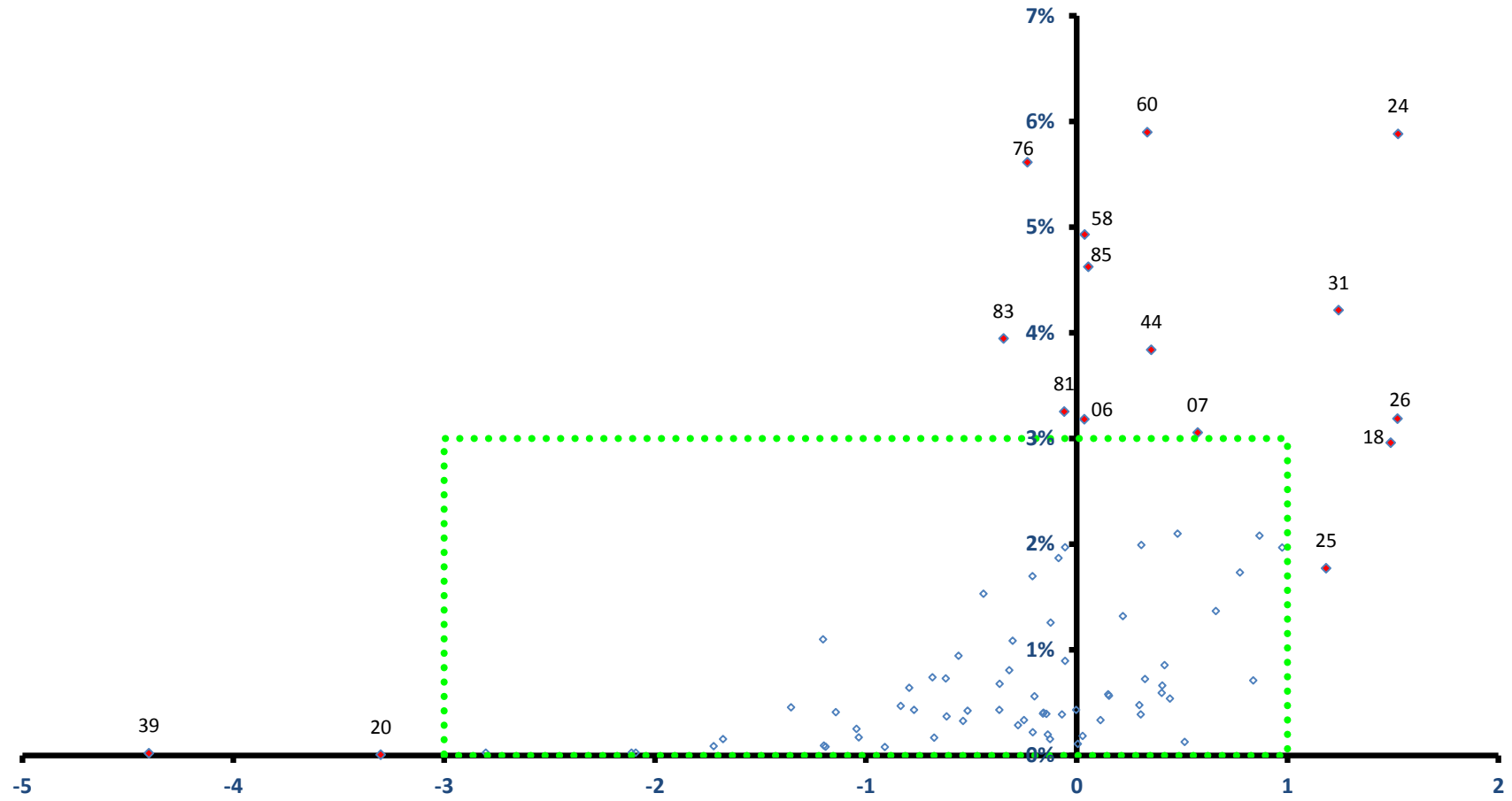

稼ぐ力  
(修正特化係数の対数変換値)

# 結城市

全従業者数 22,677 人

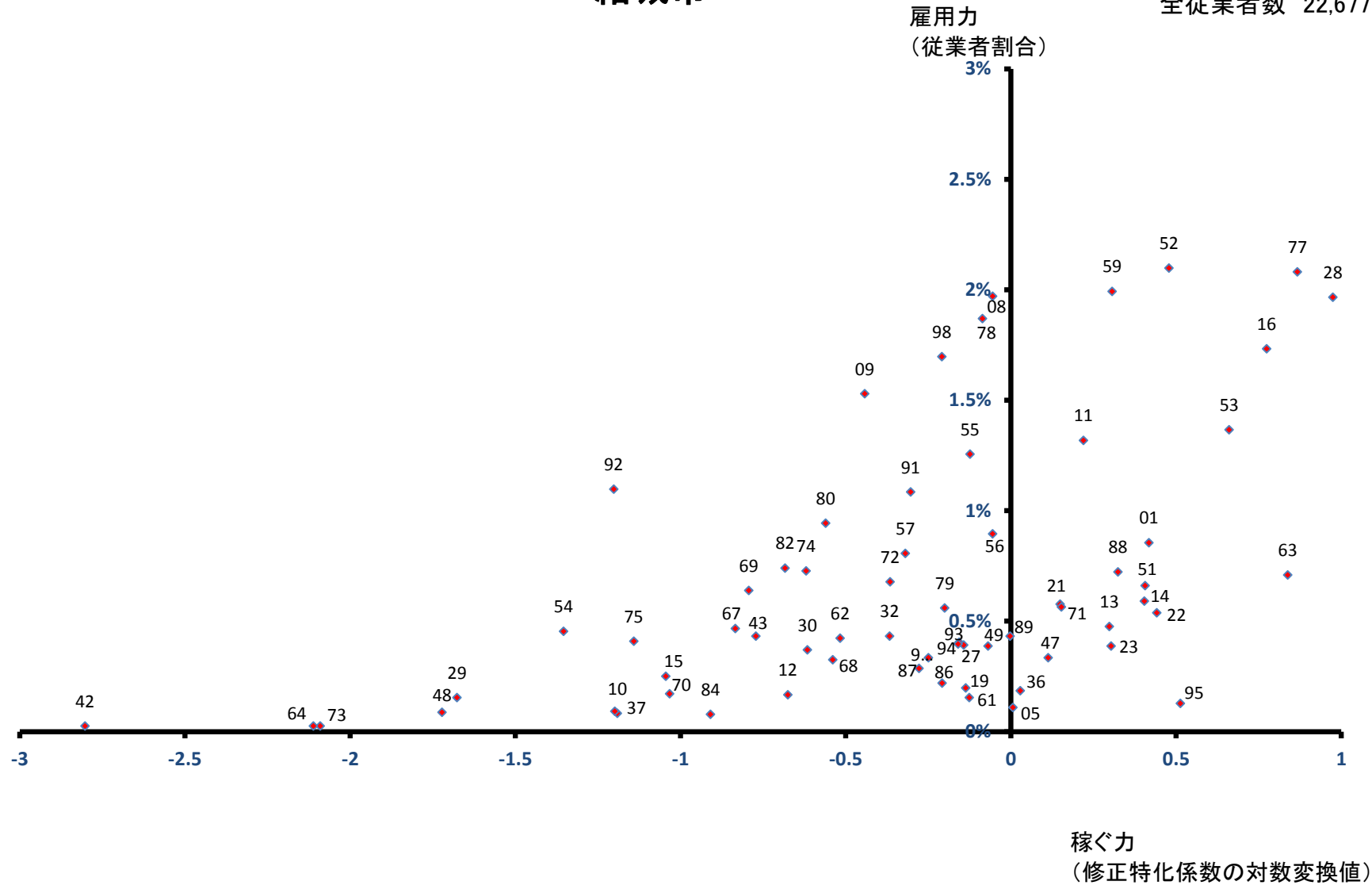

# 龍ヶ崎市

全従業者数 29,481 人

雇用力  
(従業者割合)

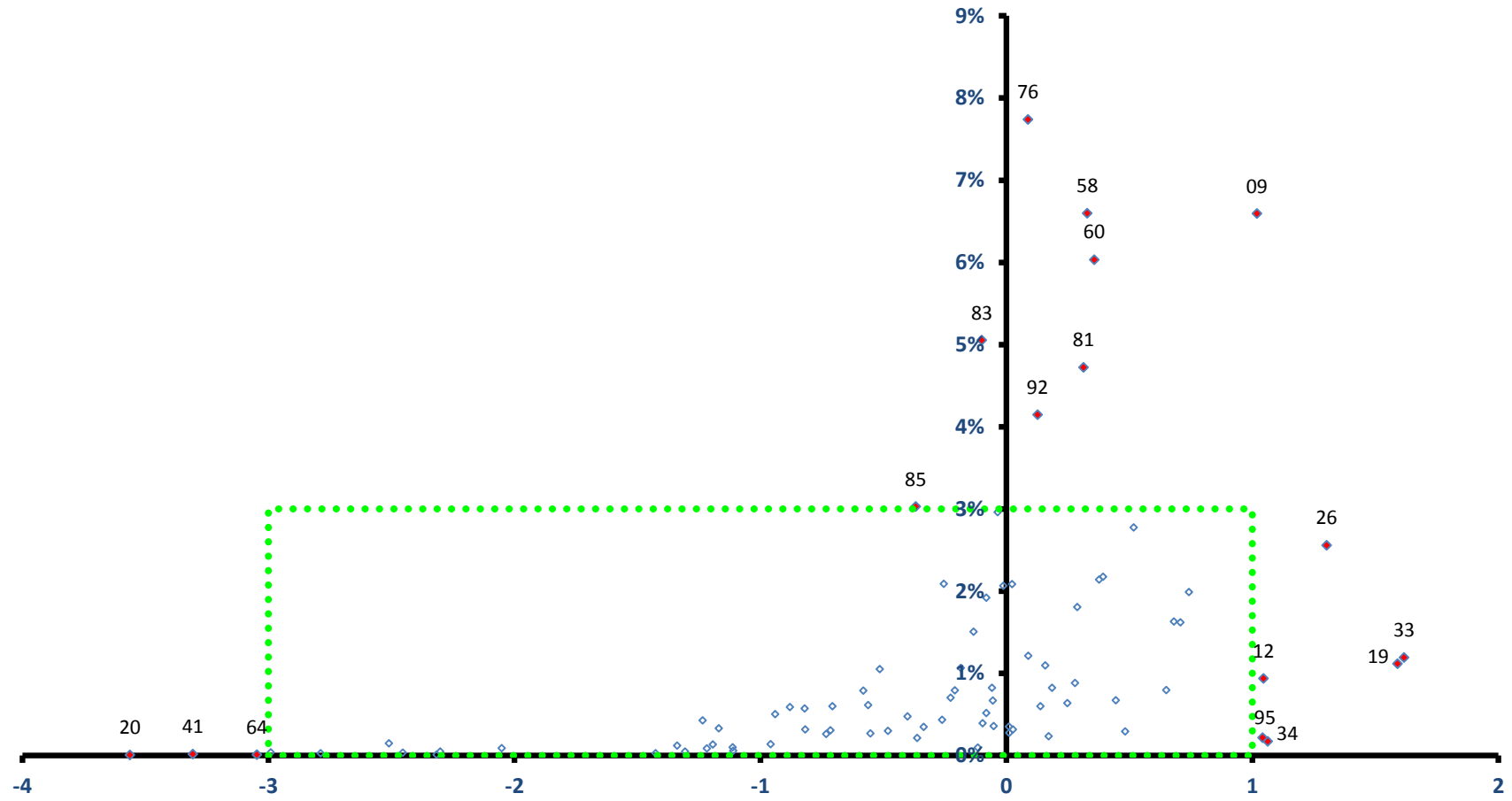

稼ぐ力  
(修正特化係数の対数変換値)

# 龍ヶ崎市

全従業者数 29,481 人

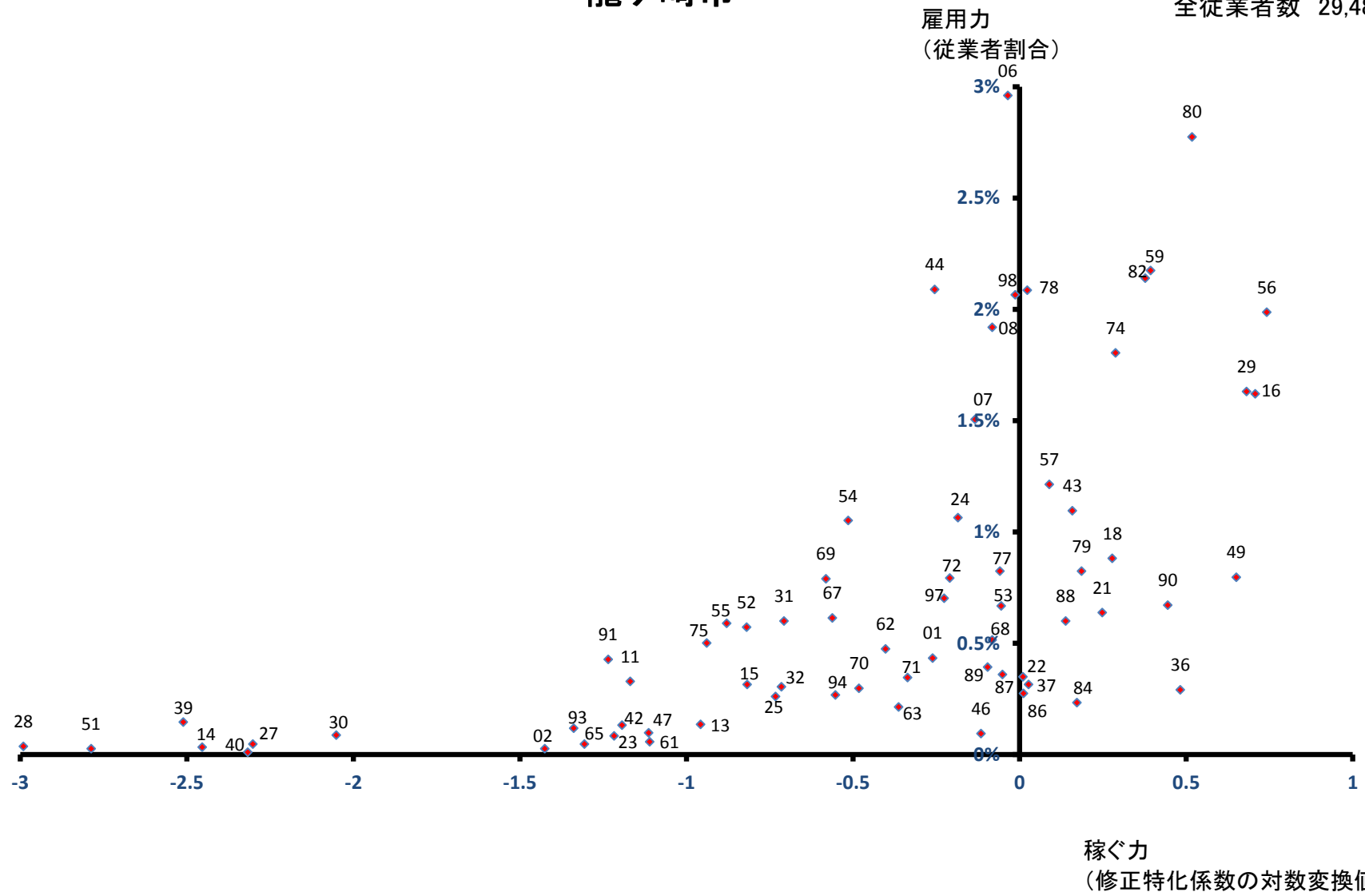



# 下妻市

全従業者数 22,032 人

雇用力  
(従業者割合)

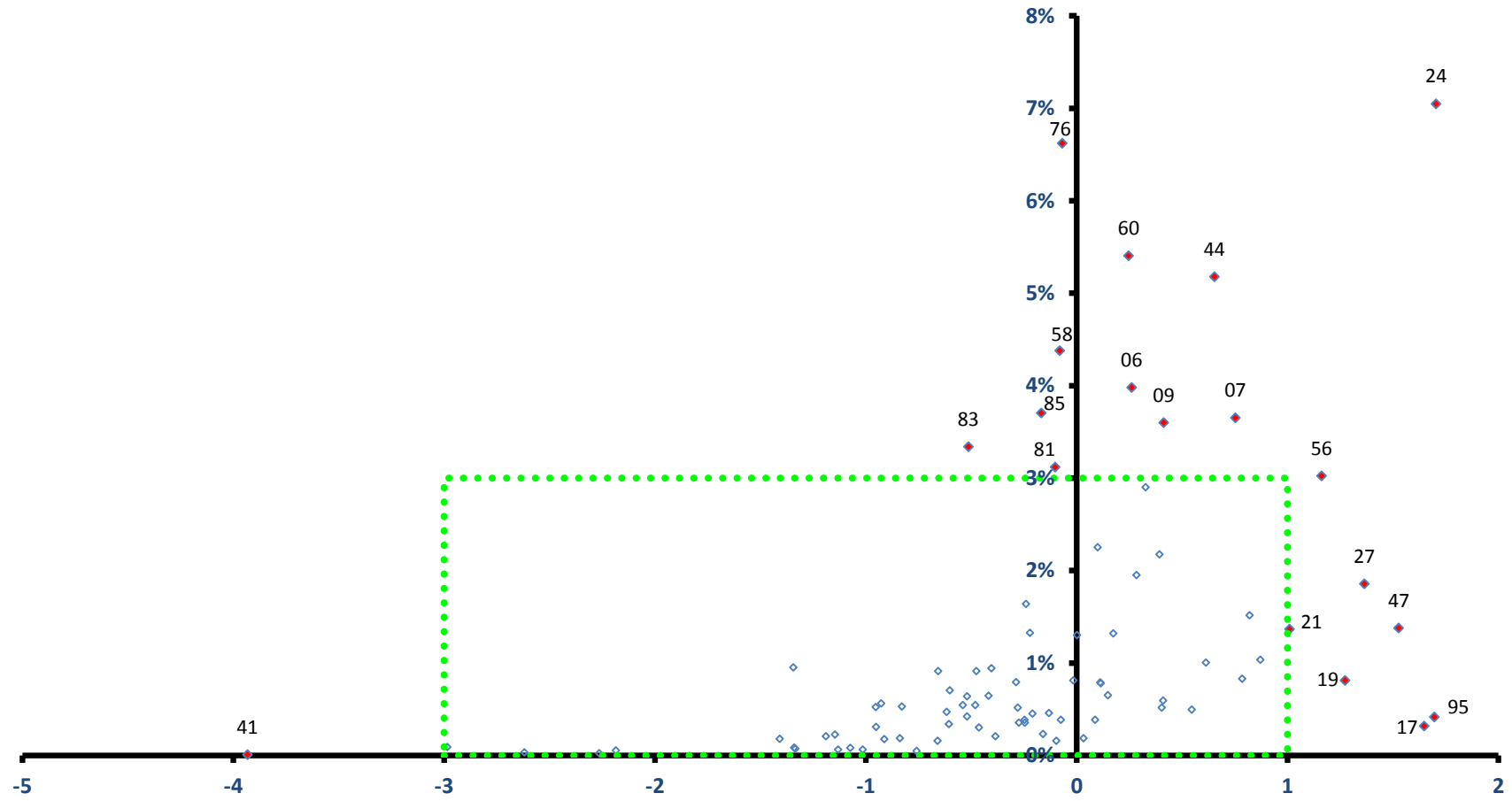

稼ぐ力  
(修正特化係数の対数変換値)

# 下妻市

全従業者数 22,032 人

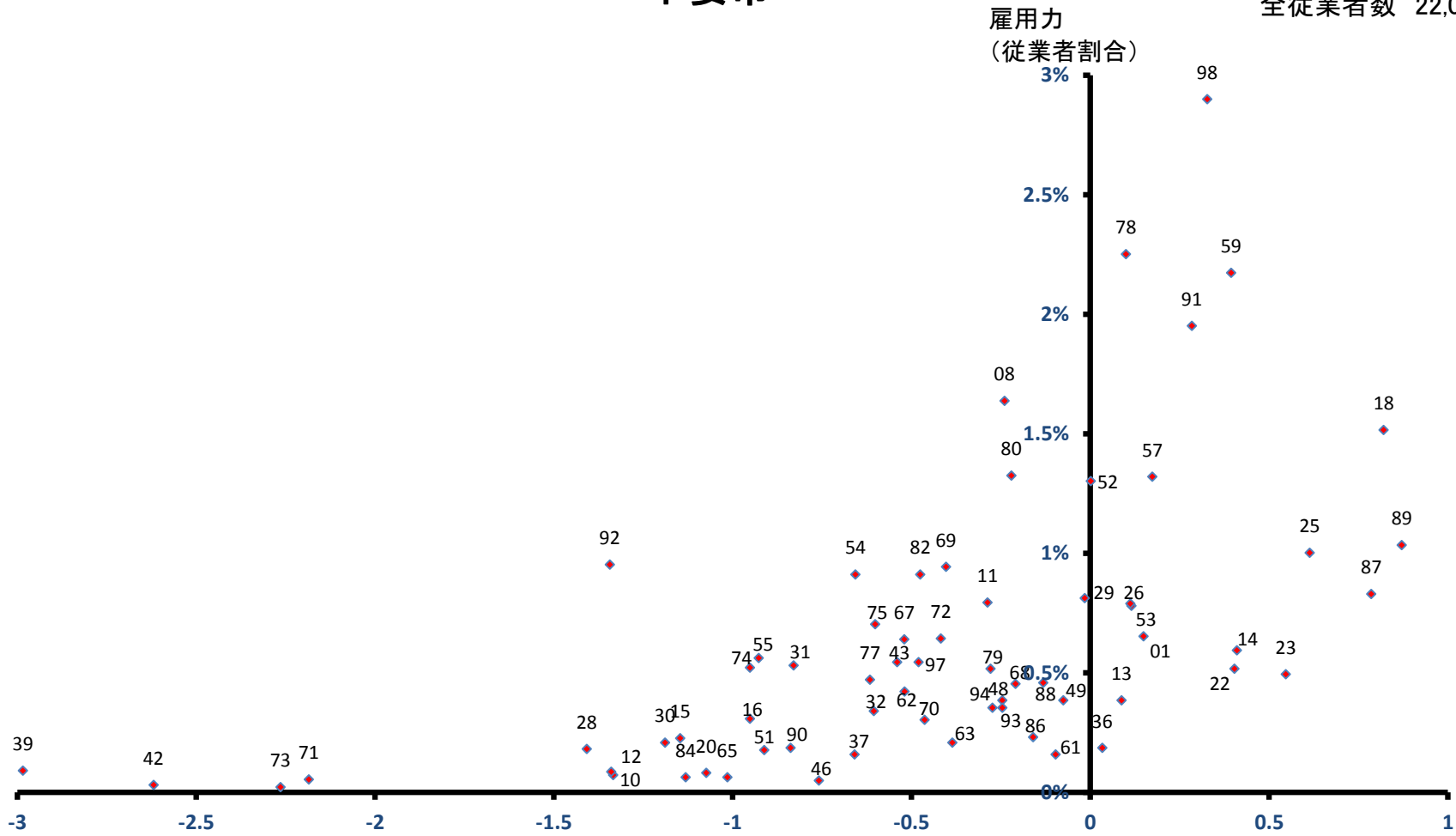

稼ぐ力  
(修正特化係数の対数変換値)

# 常総市

全従業者数 34,202 人

雇用力  
(従業者割合)

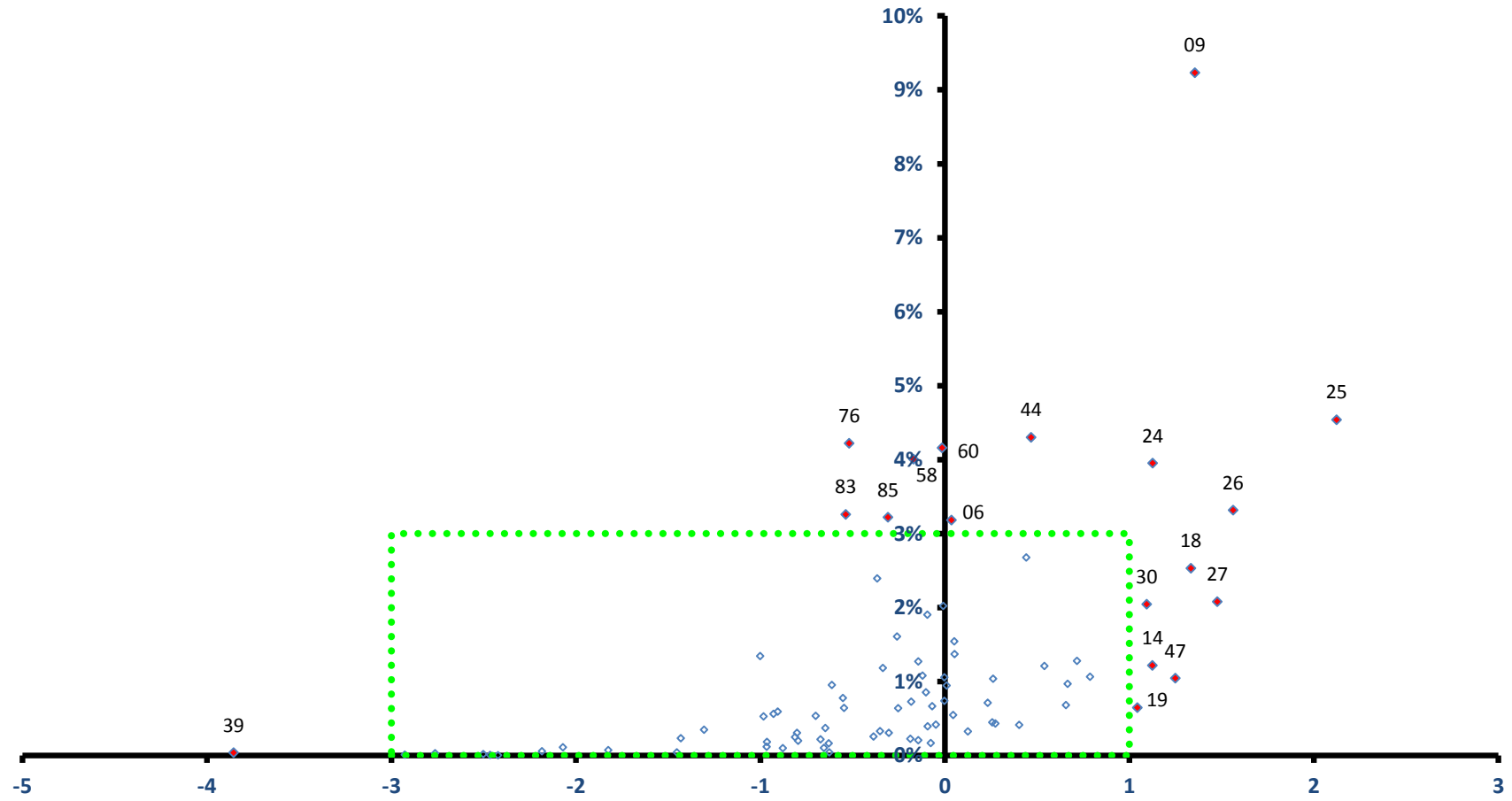

稼ぐ力  
(修正特化係数の対数変換値)

# 常総市

全従業者数 34,202 人

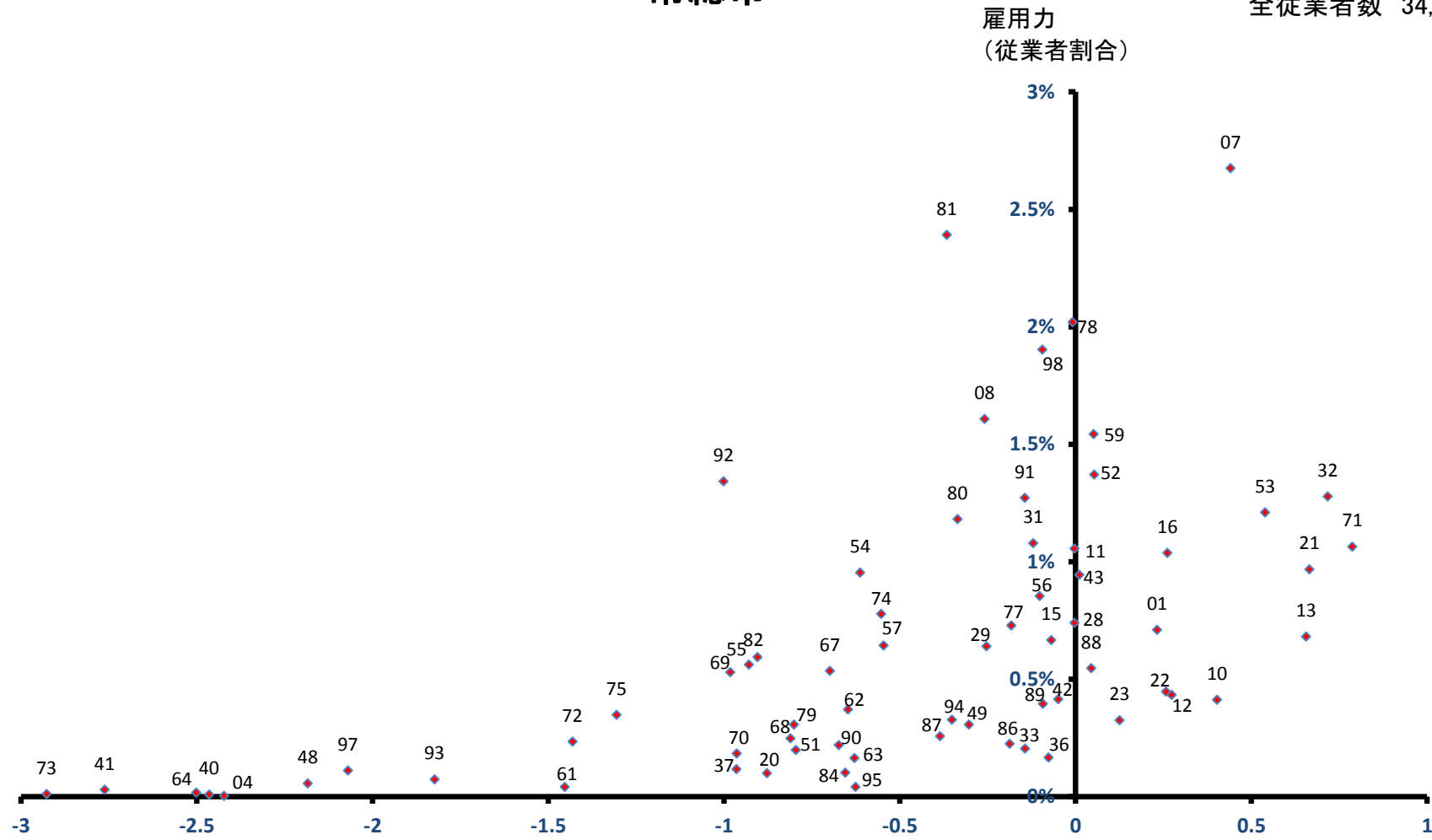

稼ぐ力  
(修正特化係数の対数変換値)

# 常陸太田市

全従業者数 16,570 人

雇用力  
(従業者割合)

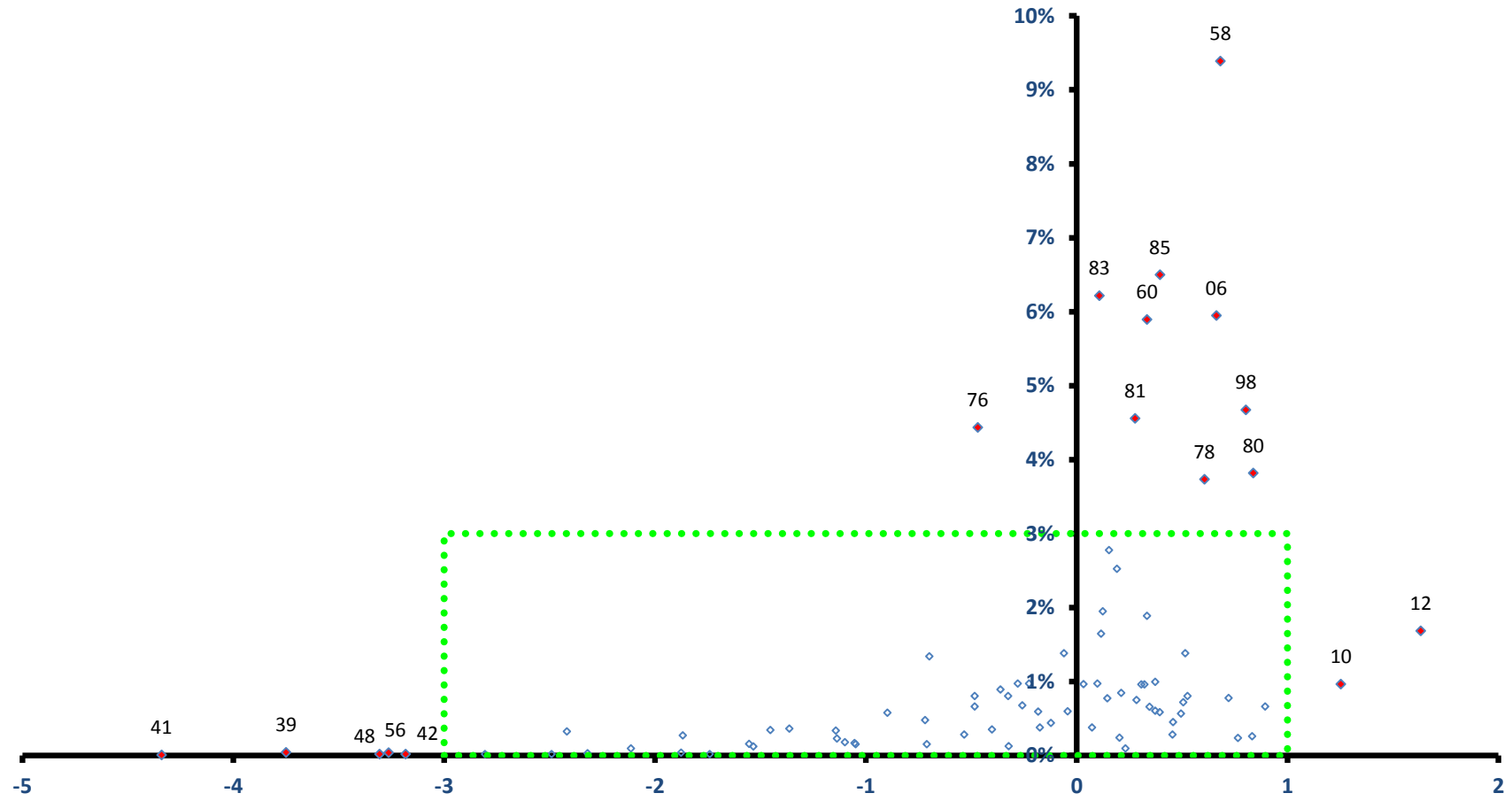

稼ぐ力  
(修正特化係数の対数変換値)

# 常陸太田市

全従業者数 16,570 人

雇用力  
(従業者割合)

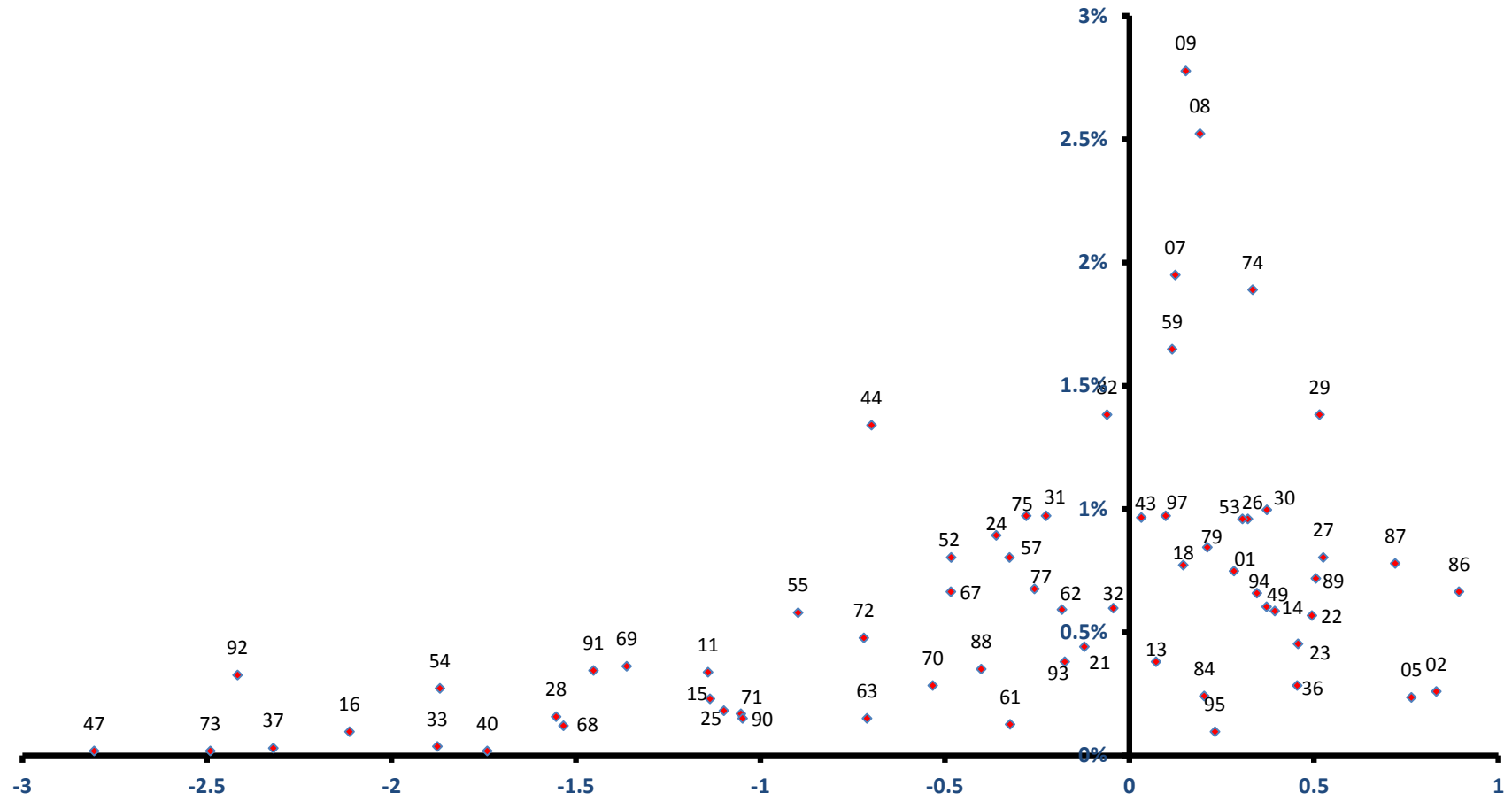

稼ぐ力  
(修正特化係数の対数変換値)

# 高萩市

全従業者数 12,150 人

雇用力  
(従業者割合)

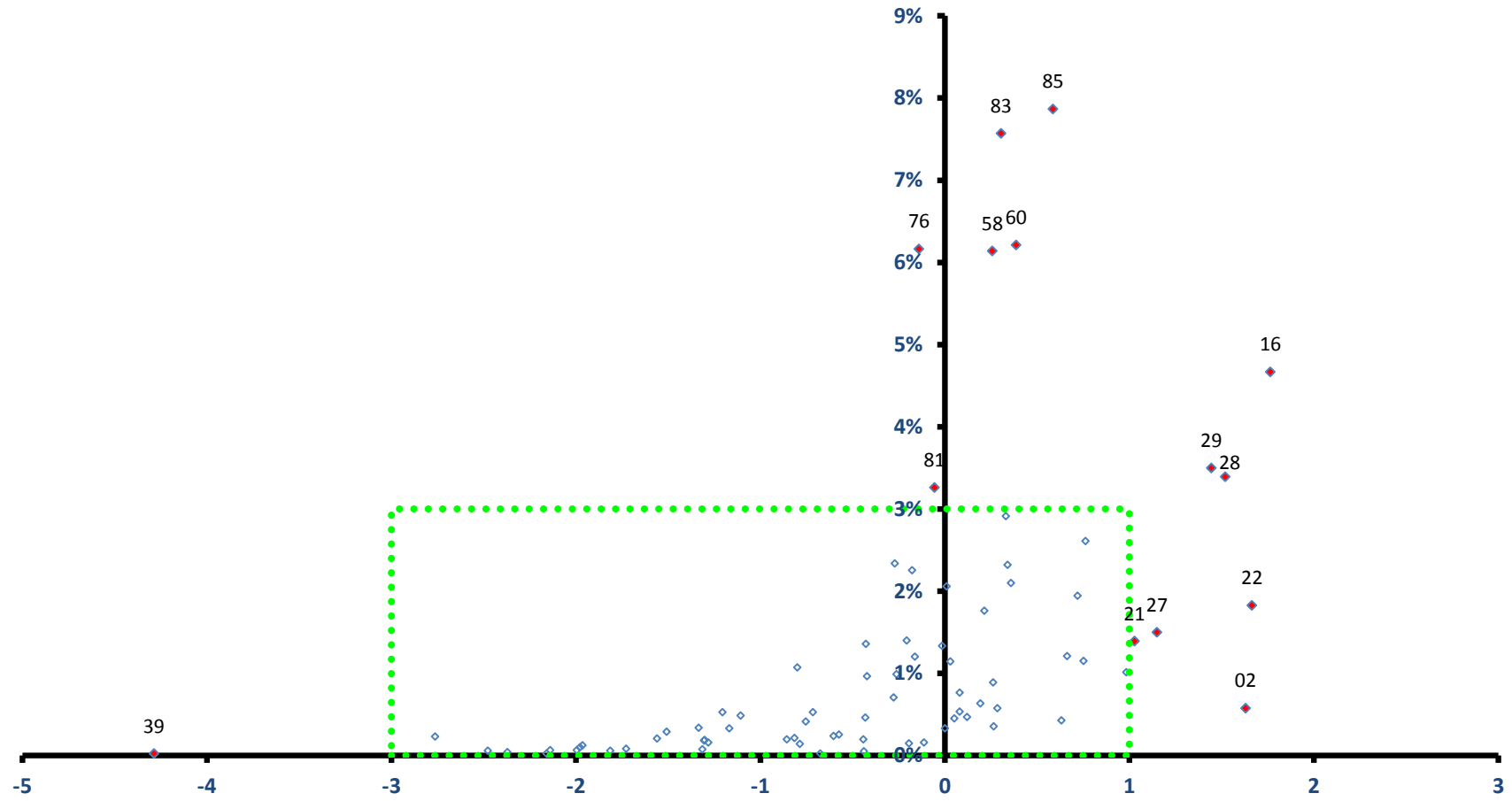

稼ぐ力  
(修正特化係数の対数変換値)

# 高萩市

全従業者数 12,150 人

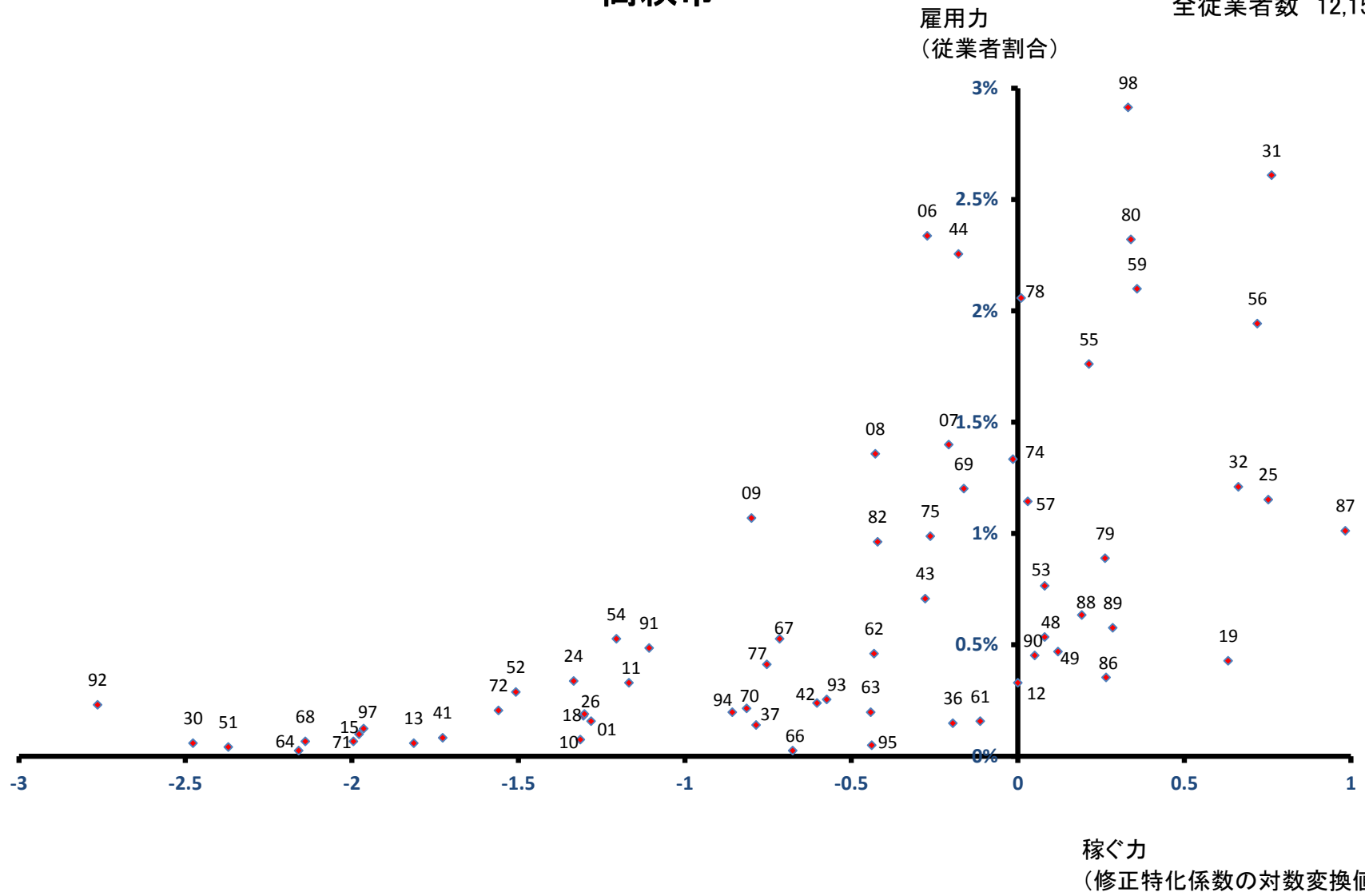



# 北茨城市

雇用力  
(従業者割合)

全従業者数 18,753 人

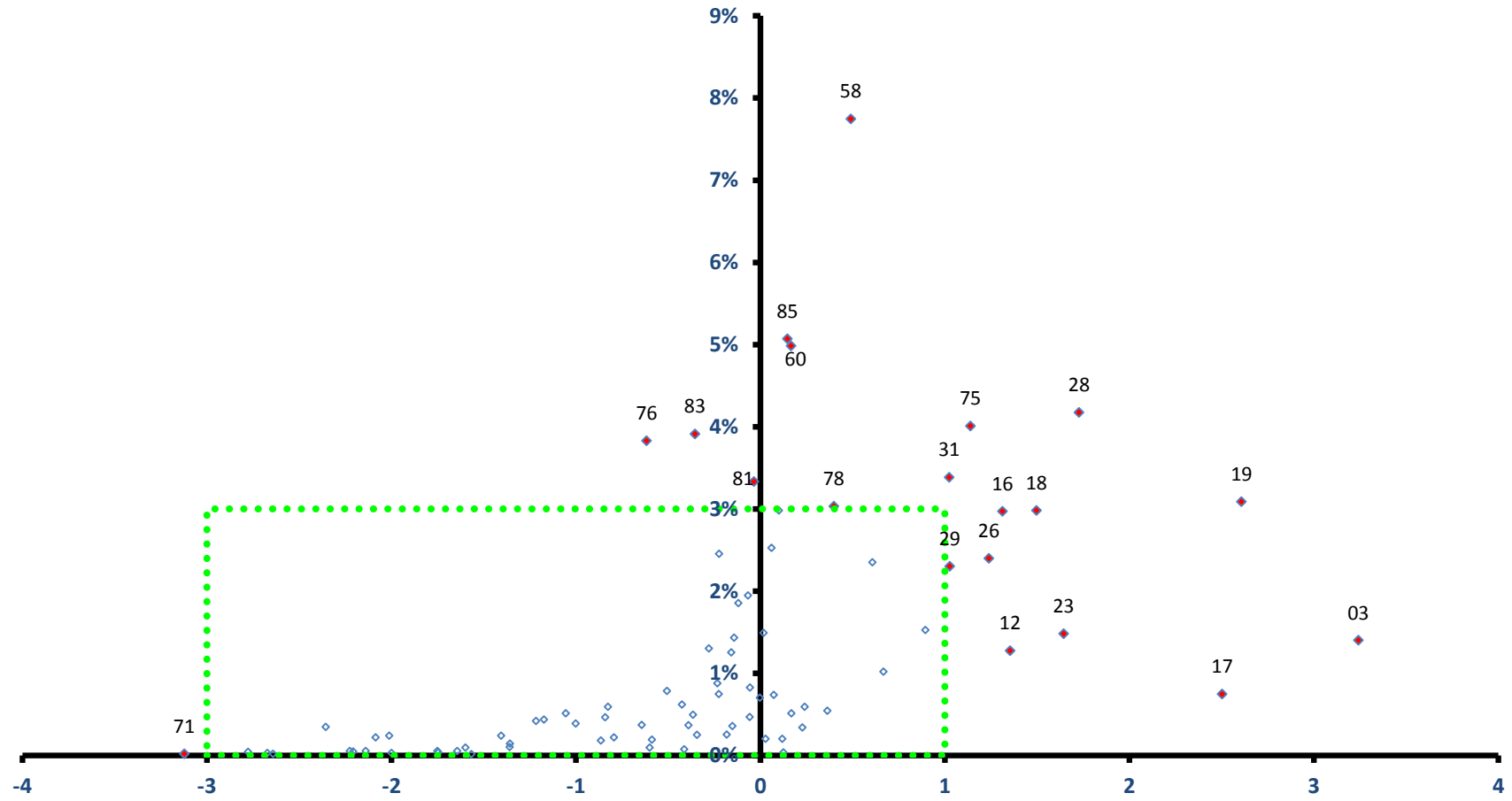

稼ぐ力  
(修正特化係数の対数変換値)

# 北茨城市

全従業者数 18,753 人

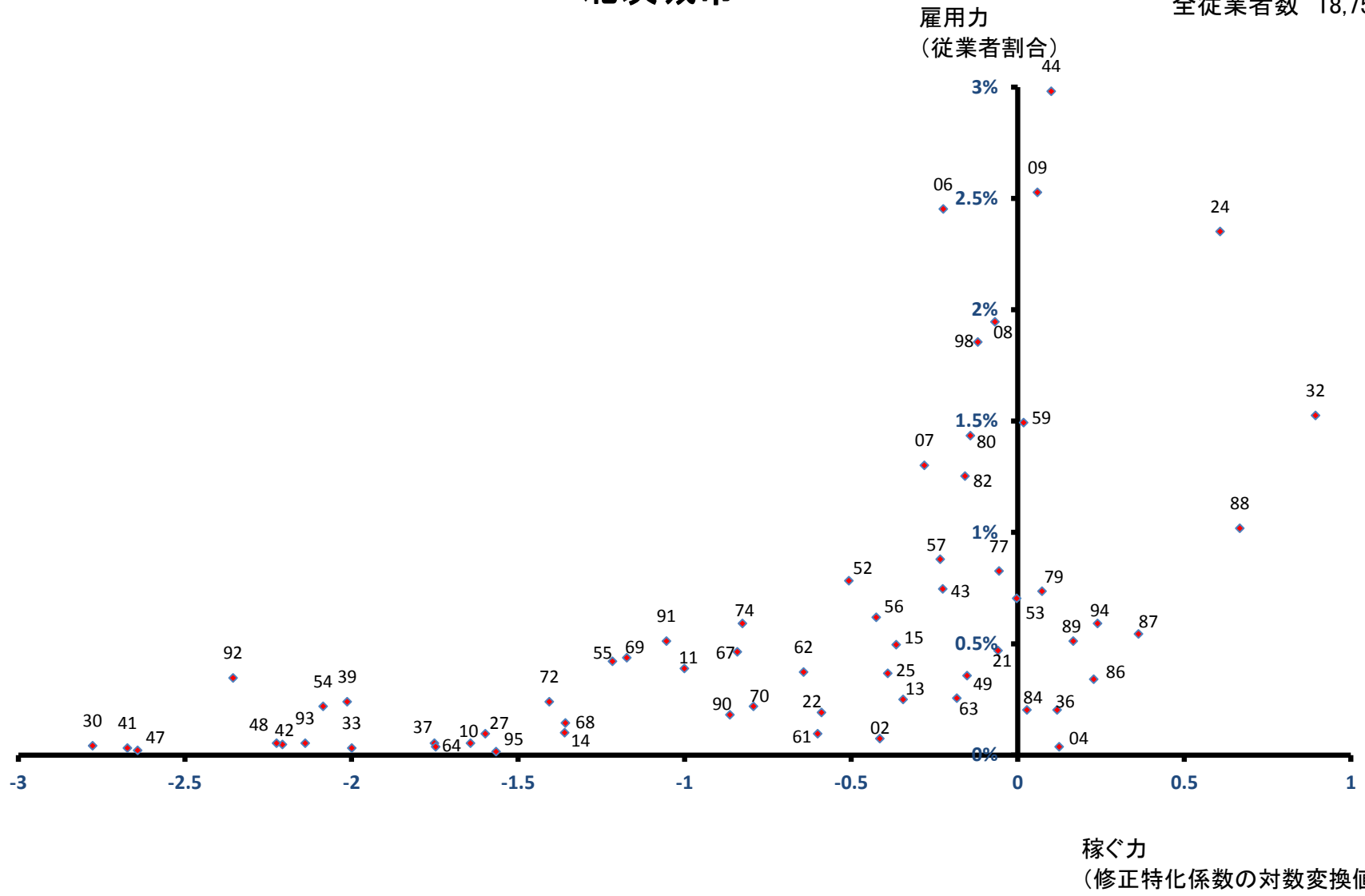

# 笠間市

全従業者数 32,000 人

雇用力  
(従業者割合)

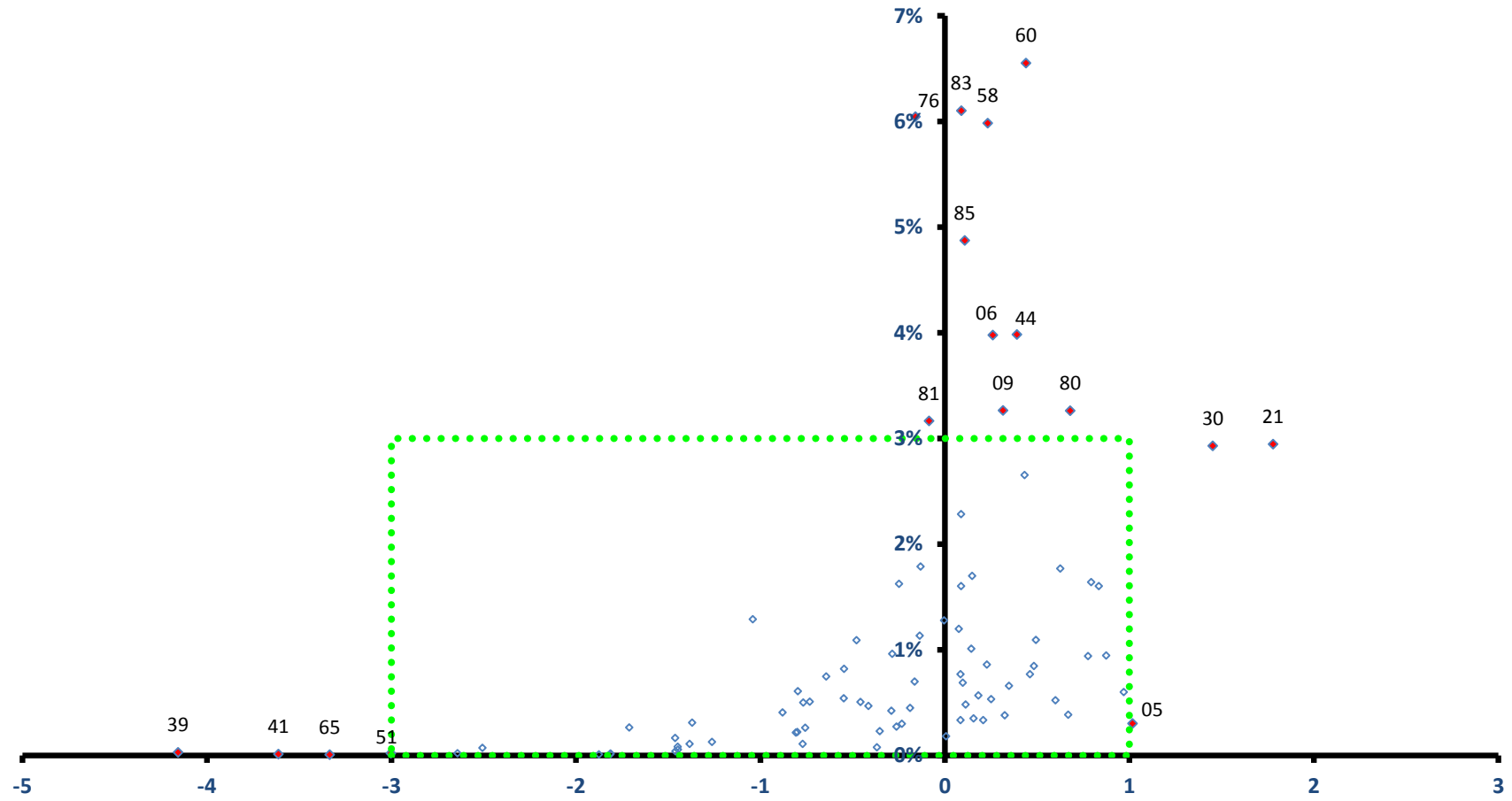

稼ぐ力  
(修正特化係数の対数変換値)

# 笠間市

全従業者数 32,000 人

雇用力  
(従業者割合)

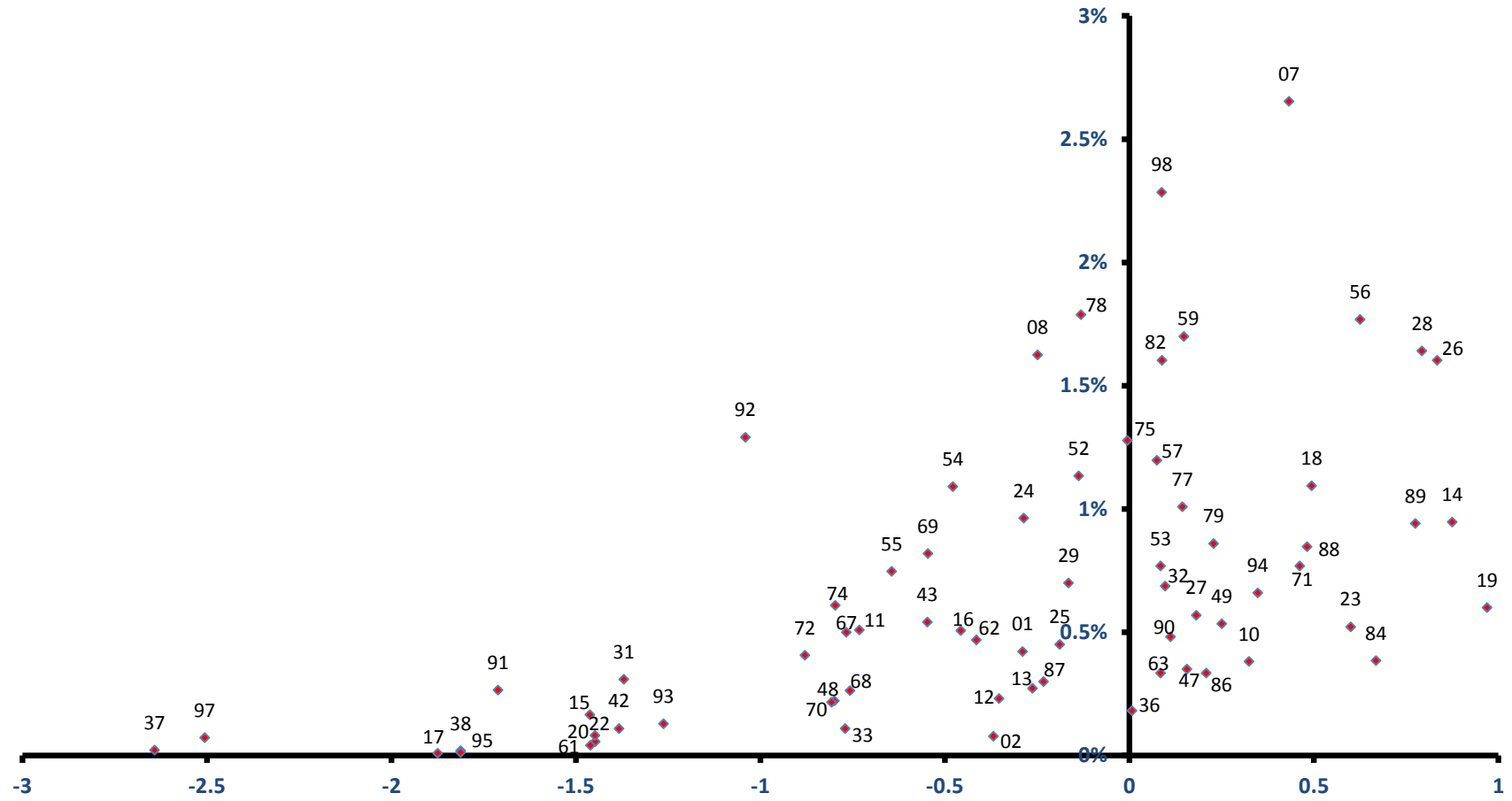

稼ぐ力  
(修正特化係数の対数変換値)

# 取手市

雇用力  
(従業者割合)

全従業者数 36,087 人

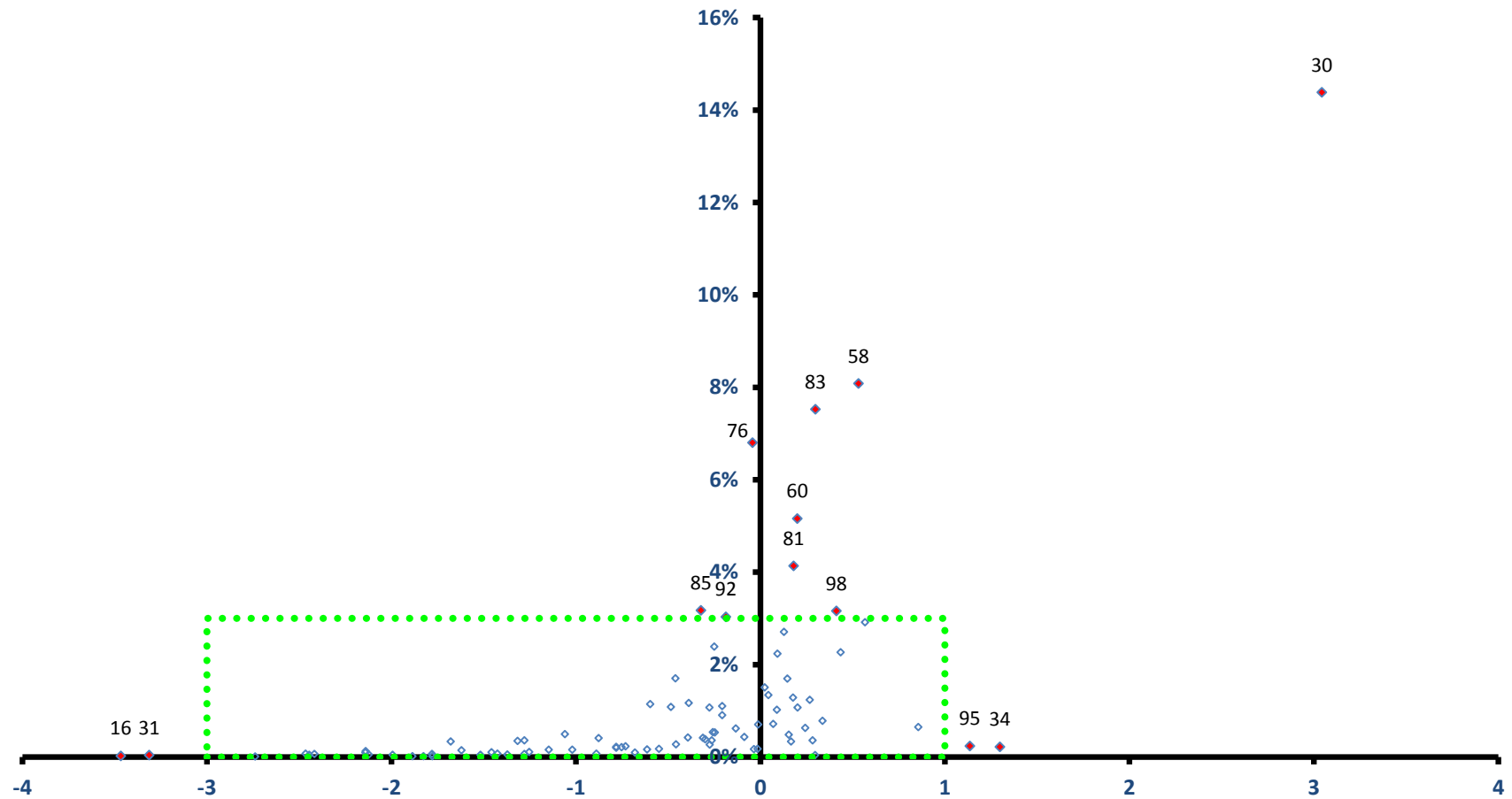

稼ぐ力  
(修正特化係数の対数変換値)

# 取手市

全従業者数 36,087 人

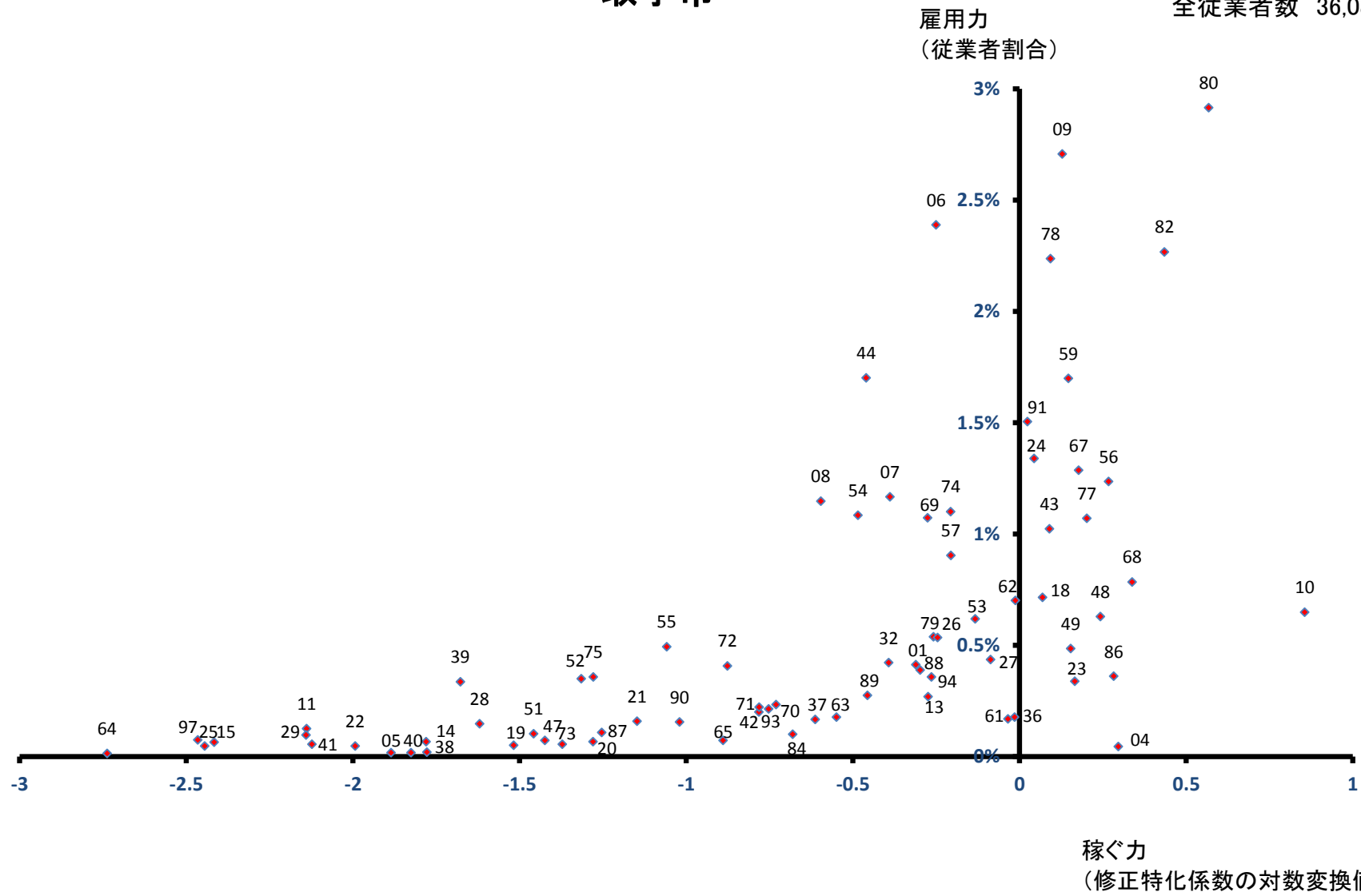

# 牛久市

全従業者数 25,684 人

雇用力  
(従業者割合)

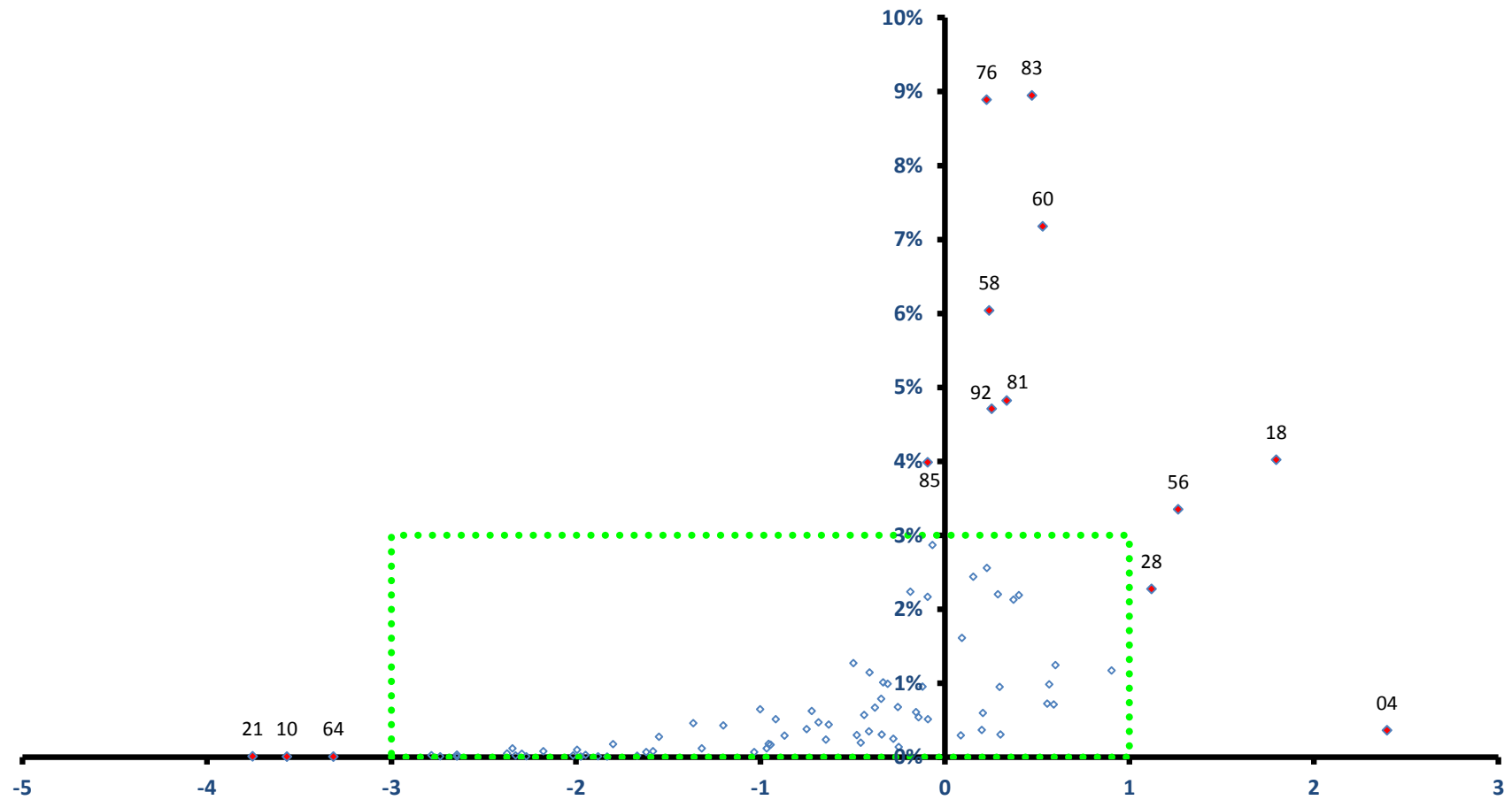

稼ぐ力  
(修正特化係数の対数変換値)

# 牛久市

全従業者数 25,684 人

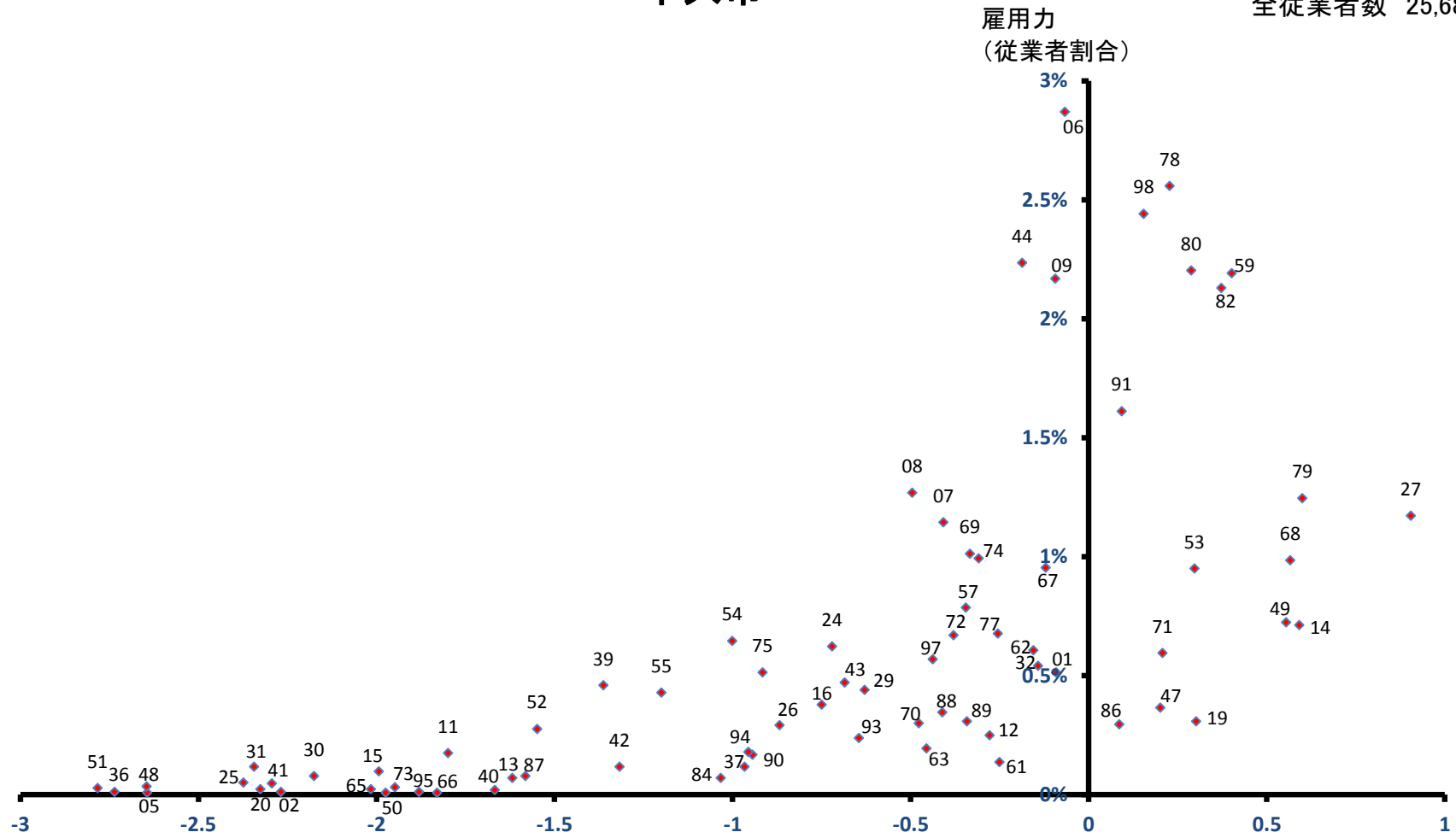

稼ぐ力  
(修正特化係数の対数変換値)



つくば市  
雇用力  
(従業者割合)

全従業者数 122,416 人

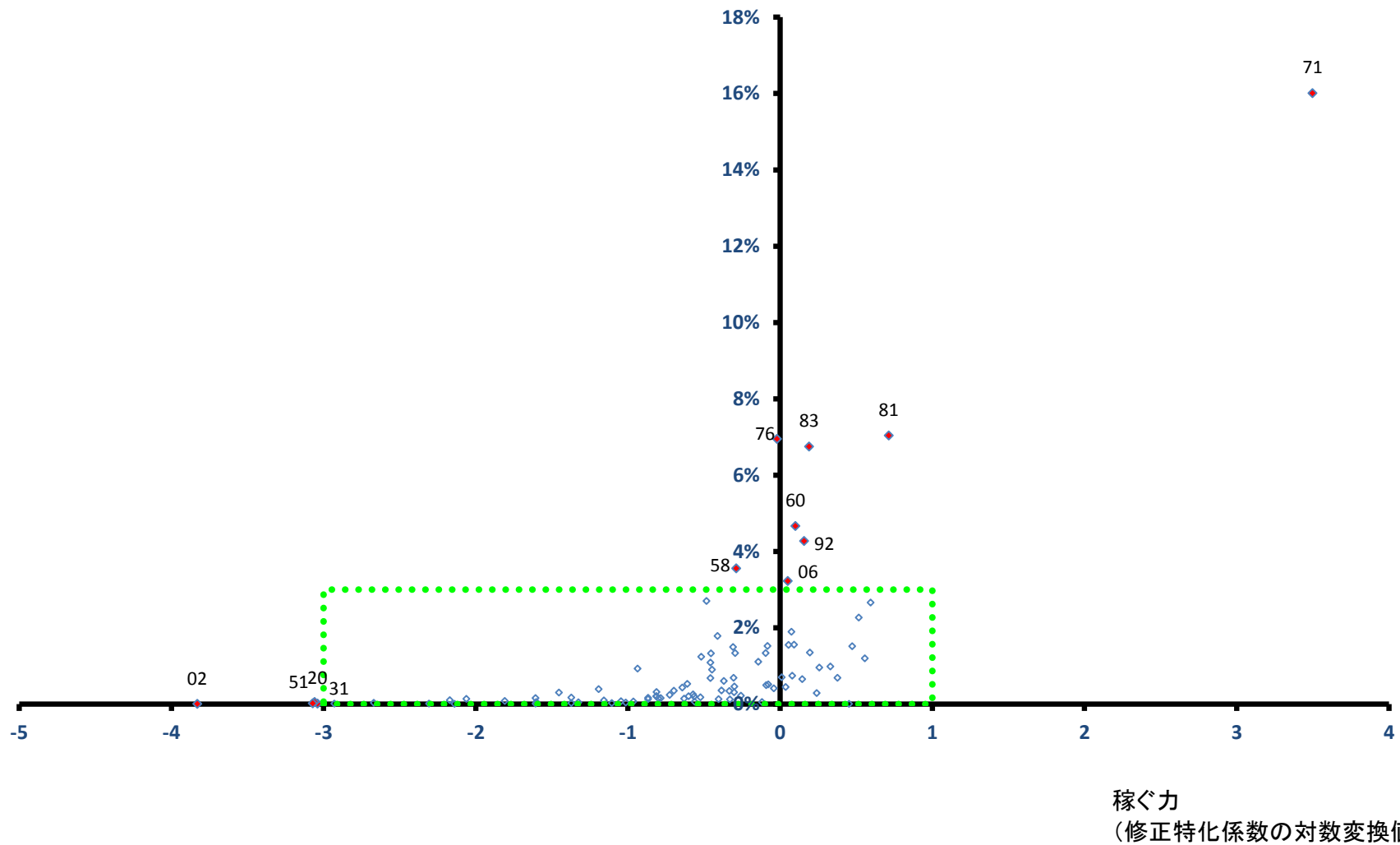

# つくば市

全従業者数 122,416 人

雇用力  
(従業者割合)

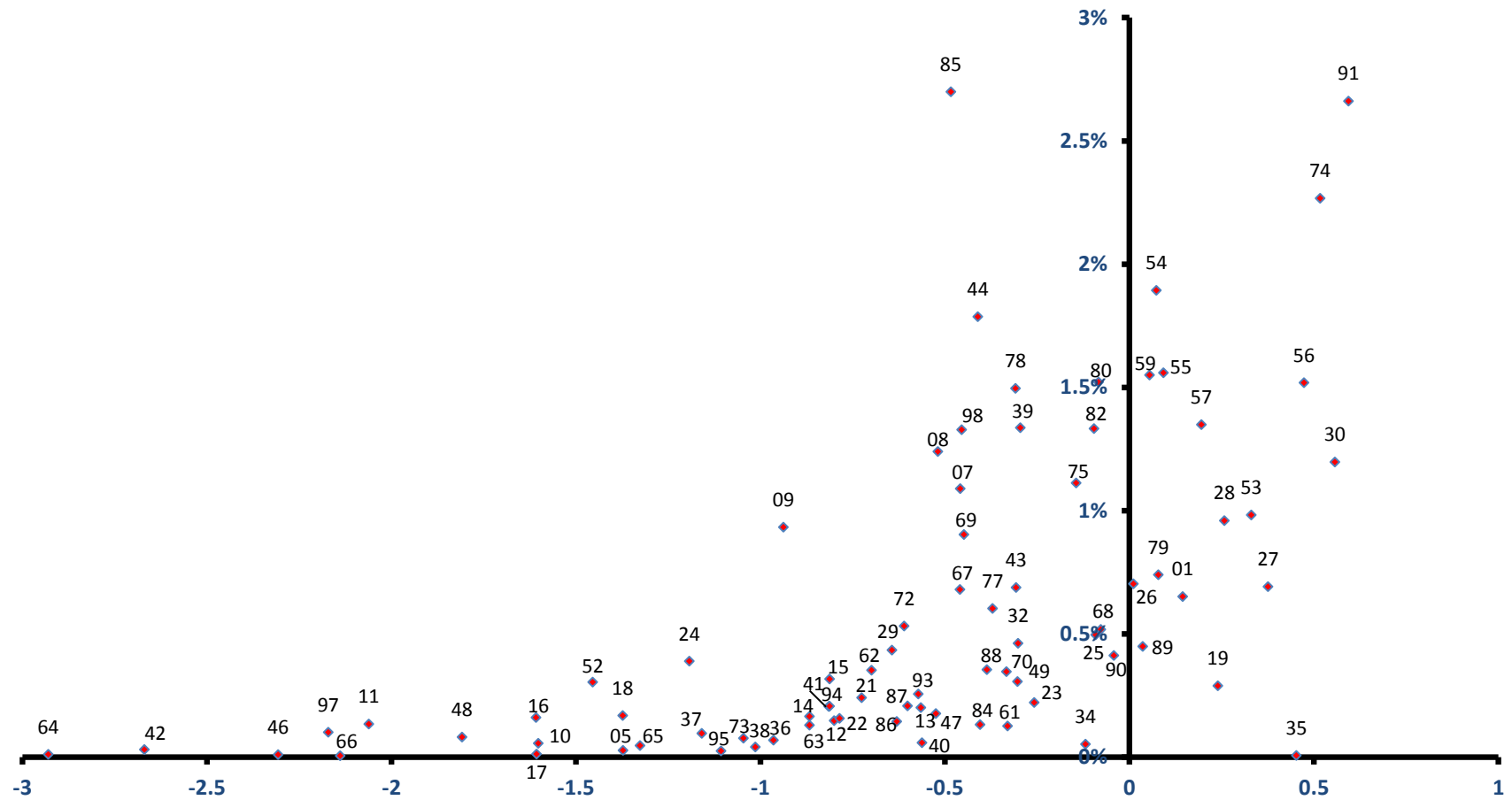

# ひたちなか市

全従業者数 74,662 人

雇用力  
(従業者割合)

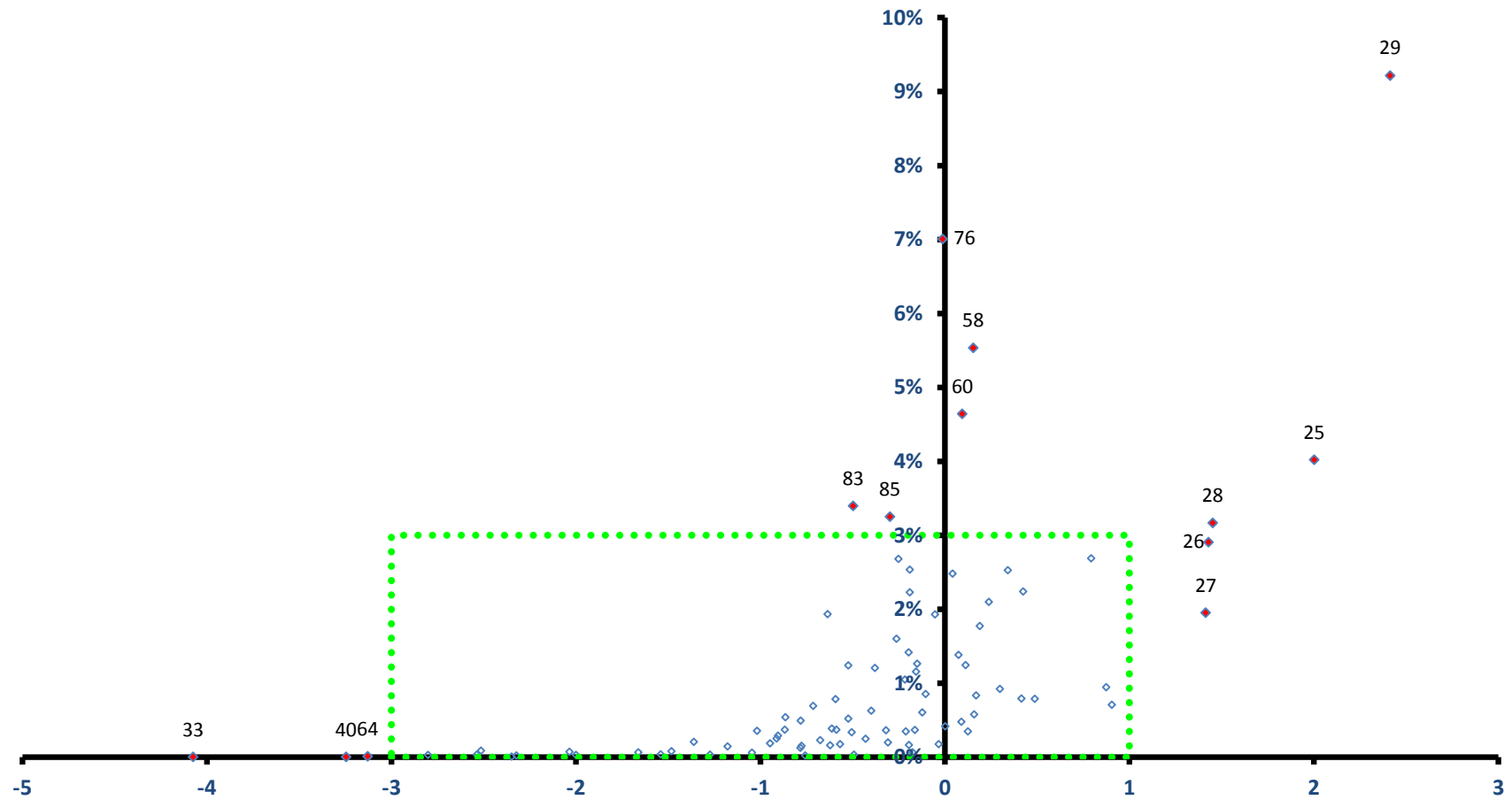

稼ぐ力  
(修正特化係数の対数変換値)

# ひたちなか市

全従業者数 74,662 人

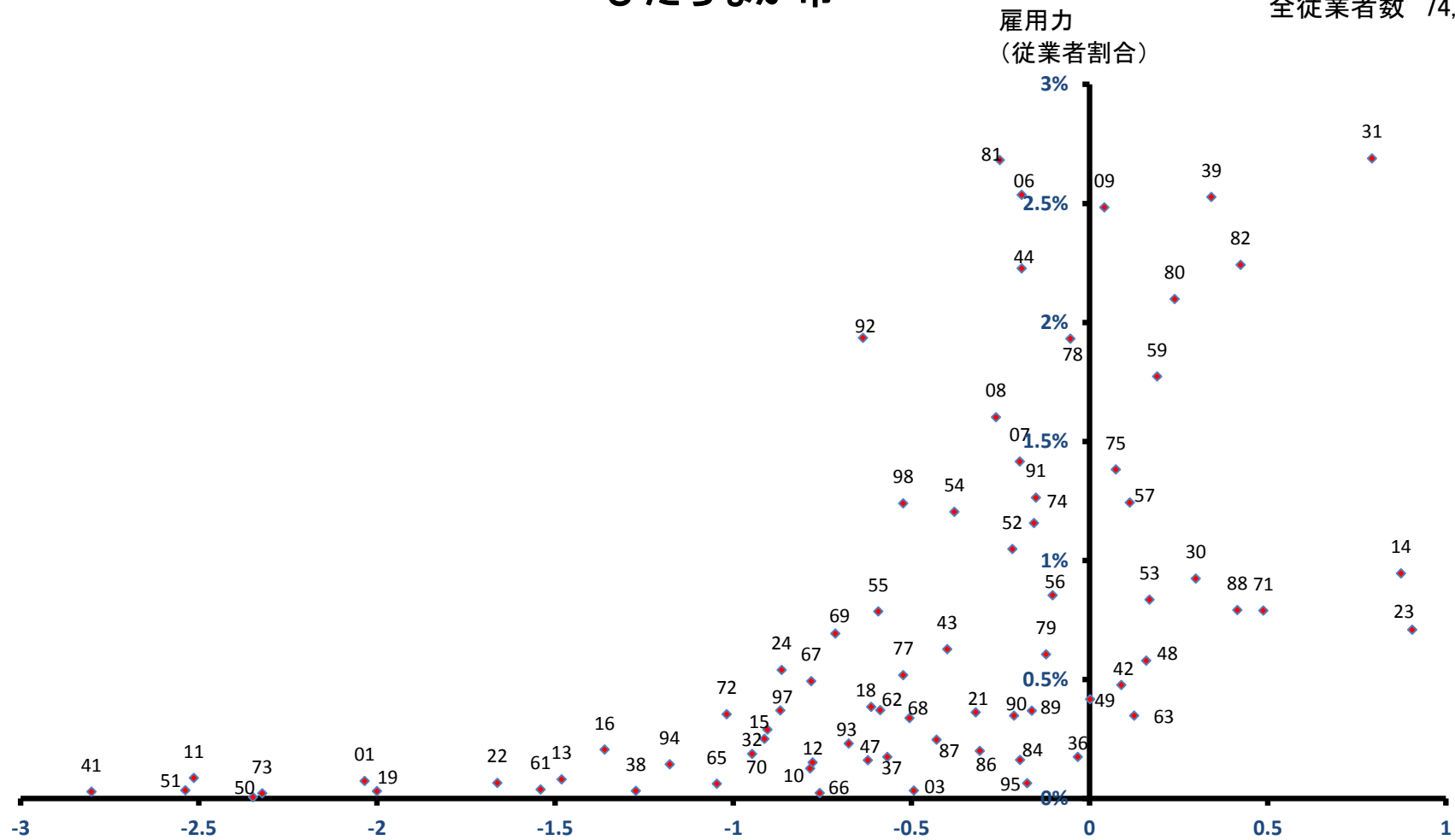

稼ぐ力  
(修正特化係数の対数変換値)

# 鹿嶋市

全従業者数 33,299 人

雇用力  
(従業者割合)

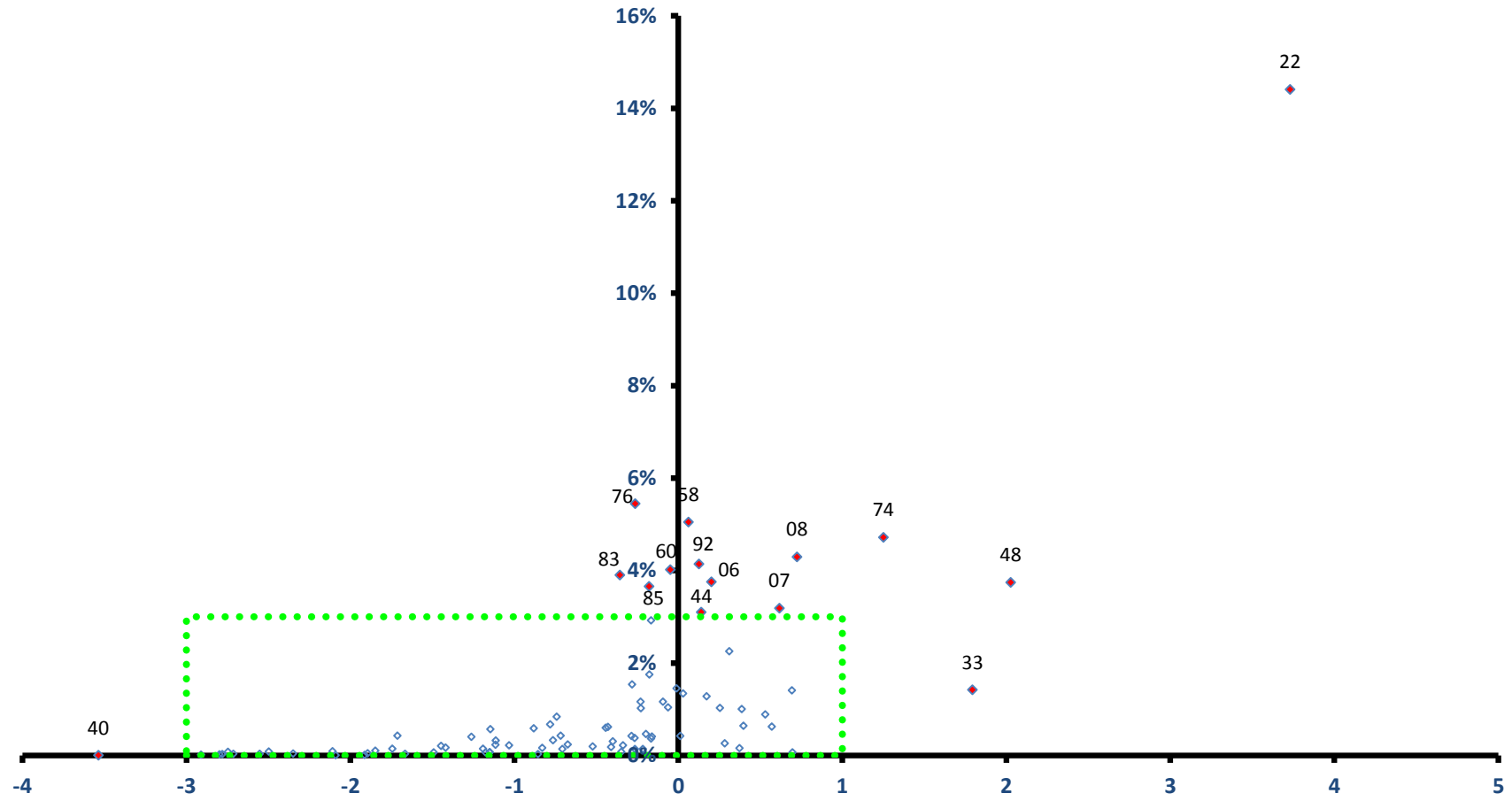

稼ぐ力  
(修正特化係数の対数変換値)

# 鹿嶋市

全従業者数 33,299 人

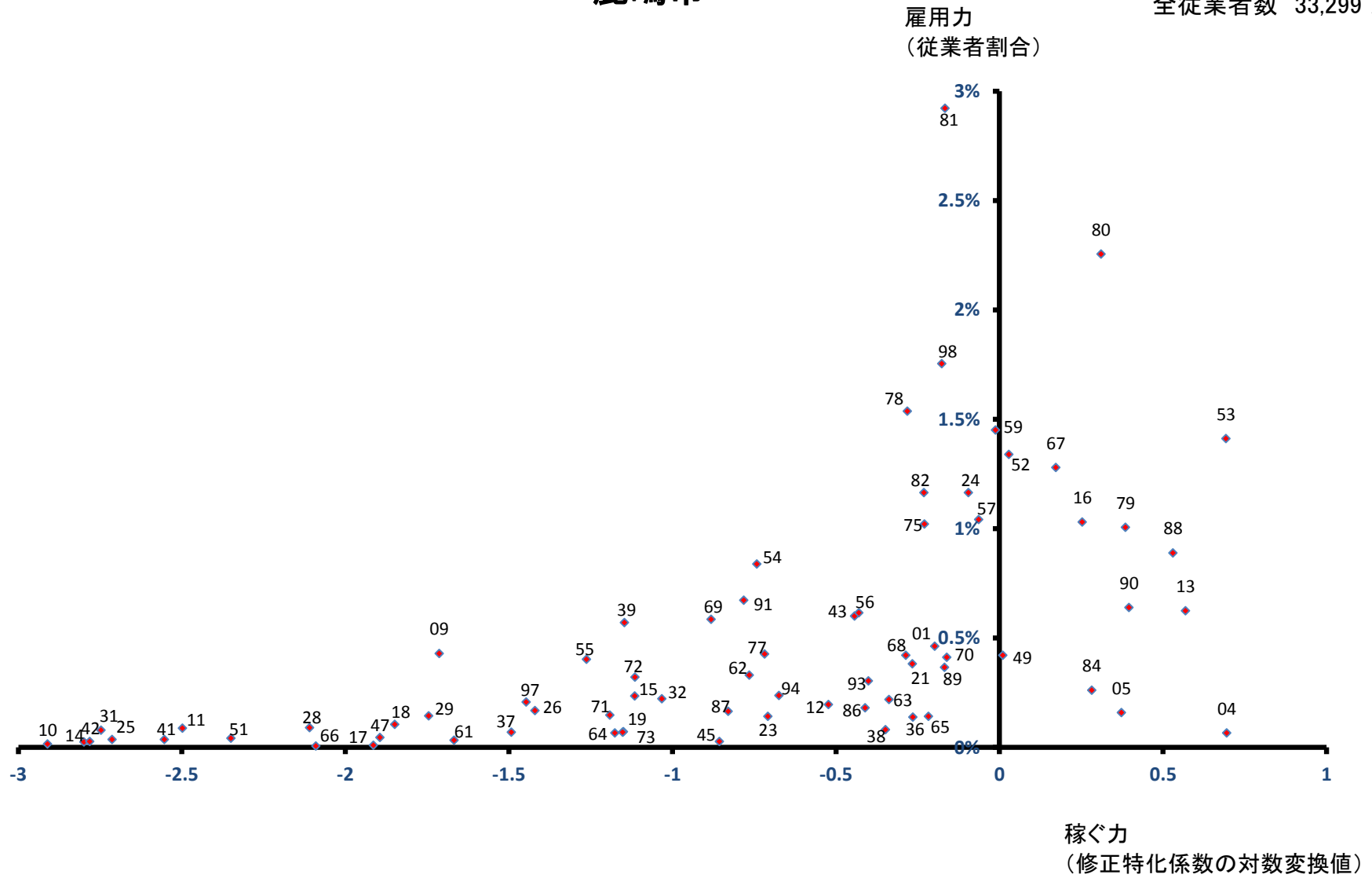

# 潮来市

全従業者数 11,388 人

雇用力  
(従業者割合)

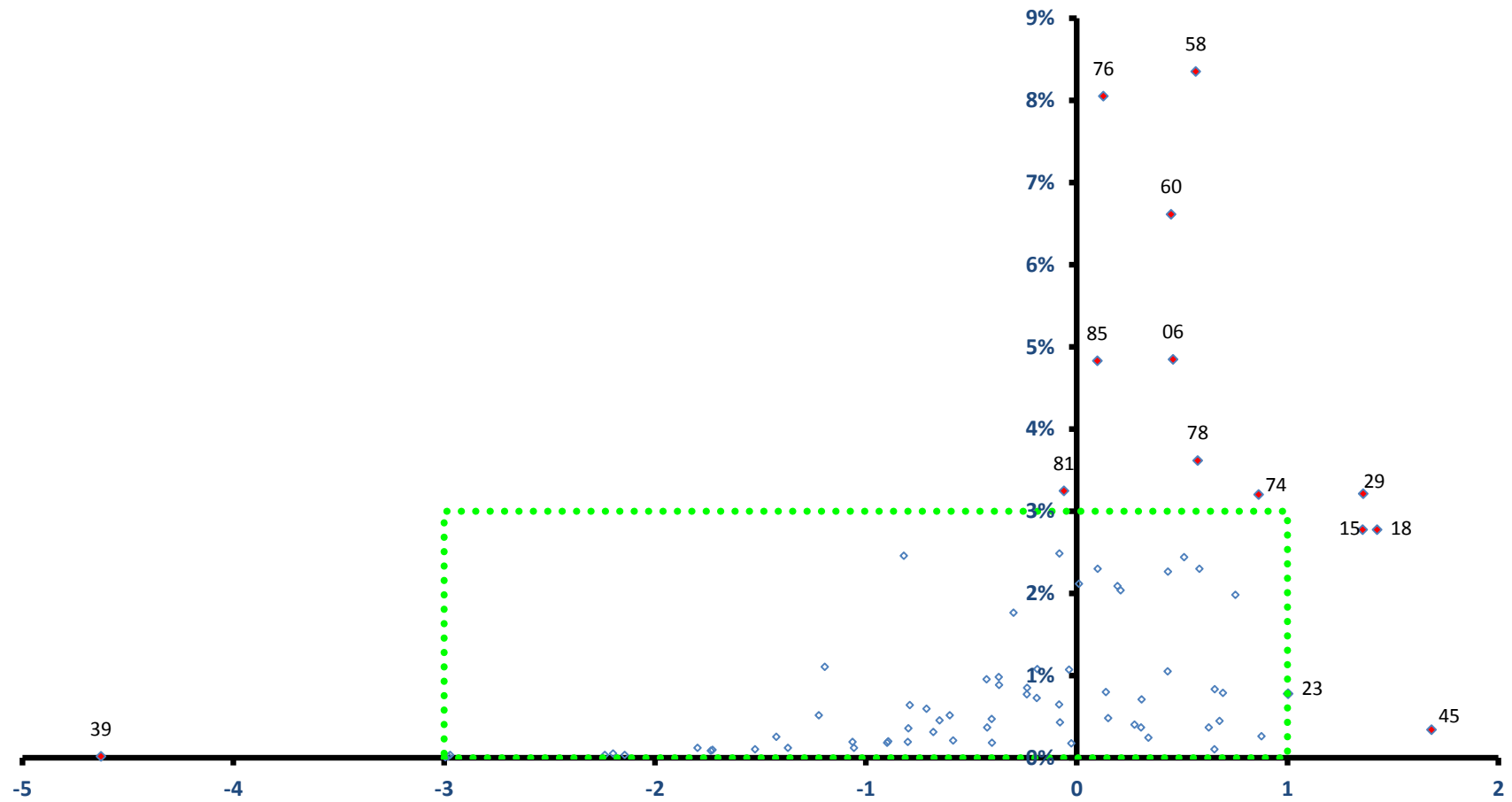

# 潮来市

全従業者数 11,388 人

雇用力  
(従業者割合)

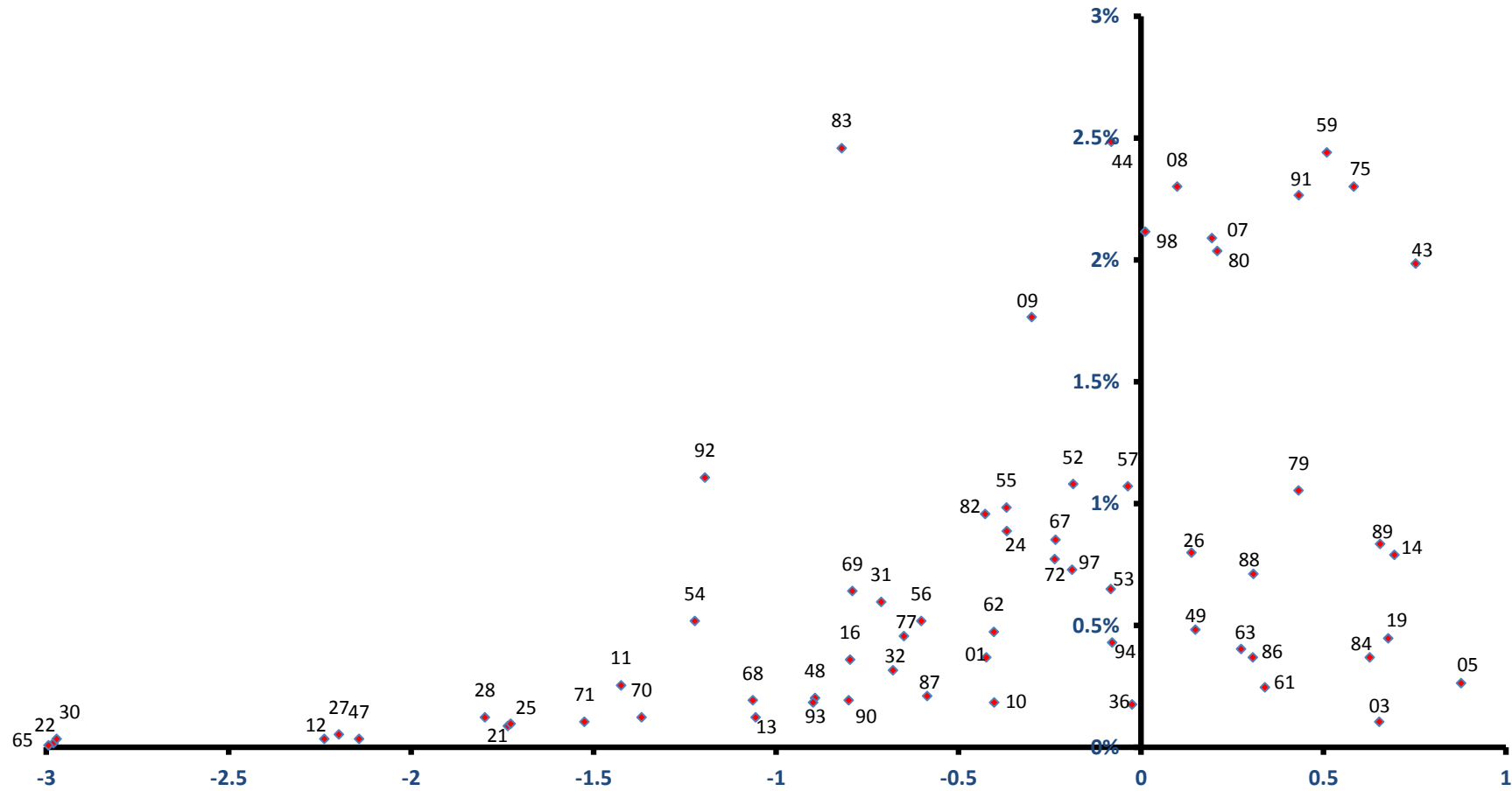

稼ぐ力  
(修正特化係数の対数変換値)



# 守谷市

全従業者数 21,632 人

雇用力  
(従業者割合)

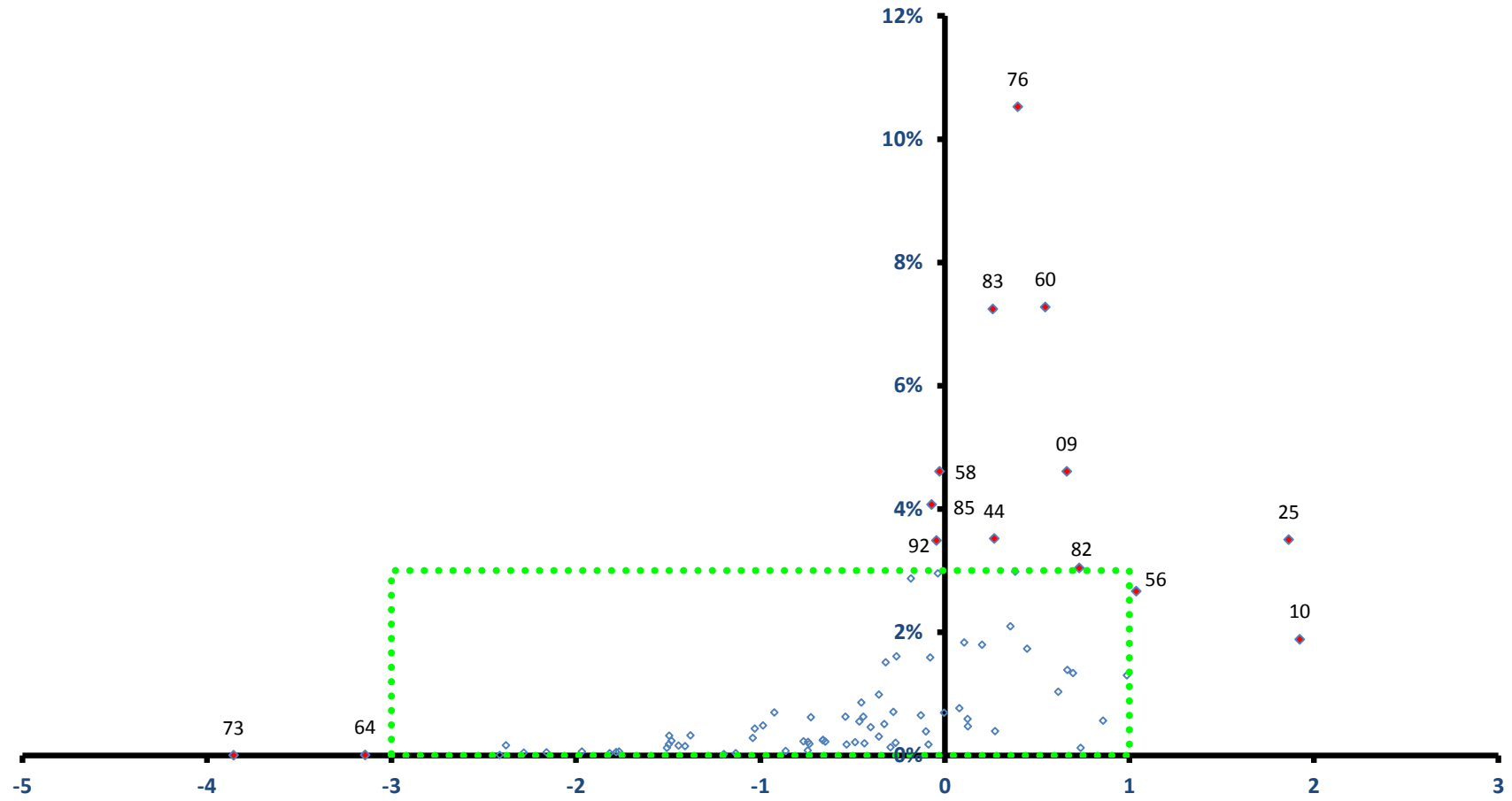

稼ぐ力  
(修正特化係数の対数変換値)

# 守谷市

全従業者数 21,632 人

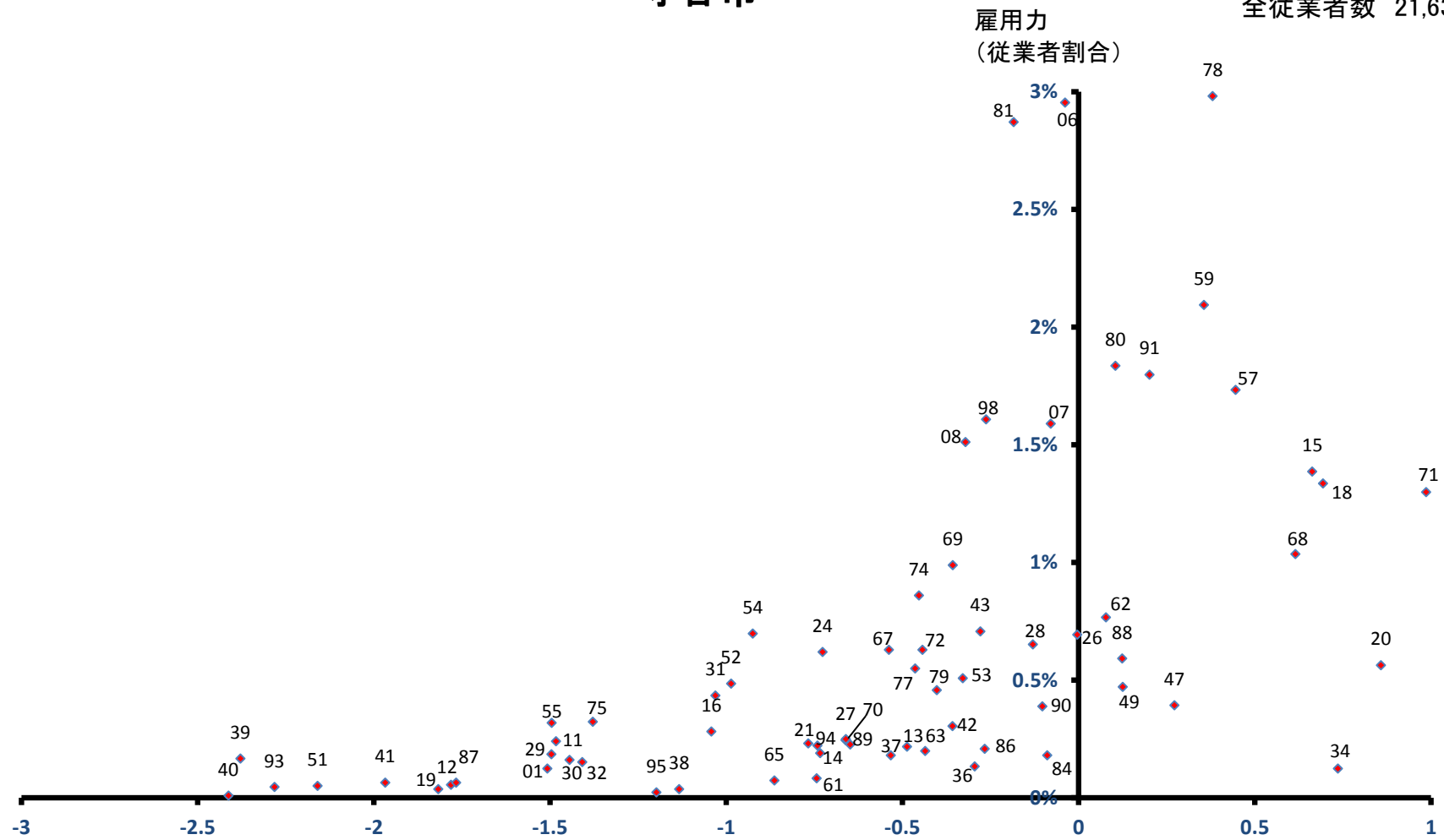

稼ぐ力  
(修正特化係数の対数変換値)

# 常陸大宮市

全従業者数 19,200 人

雇用力  
(従業者割合)

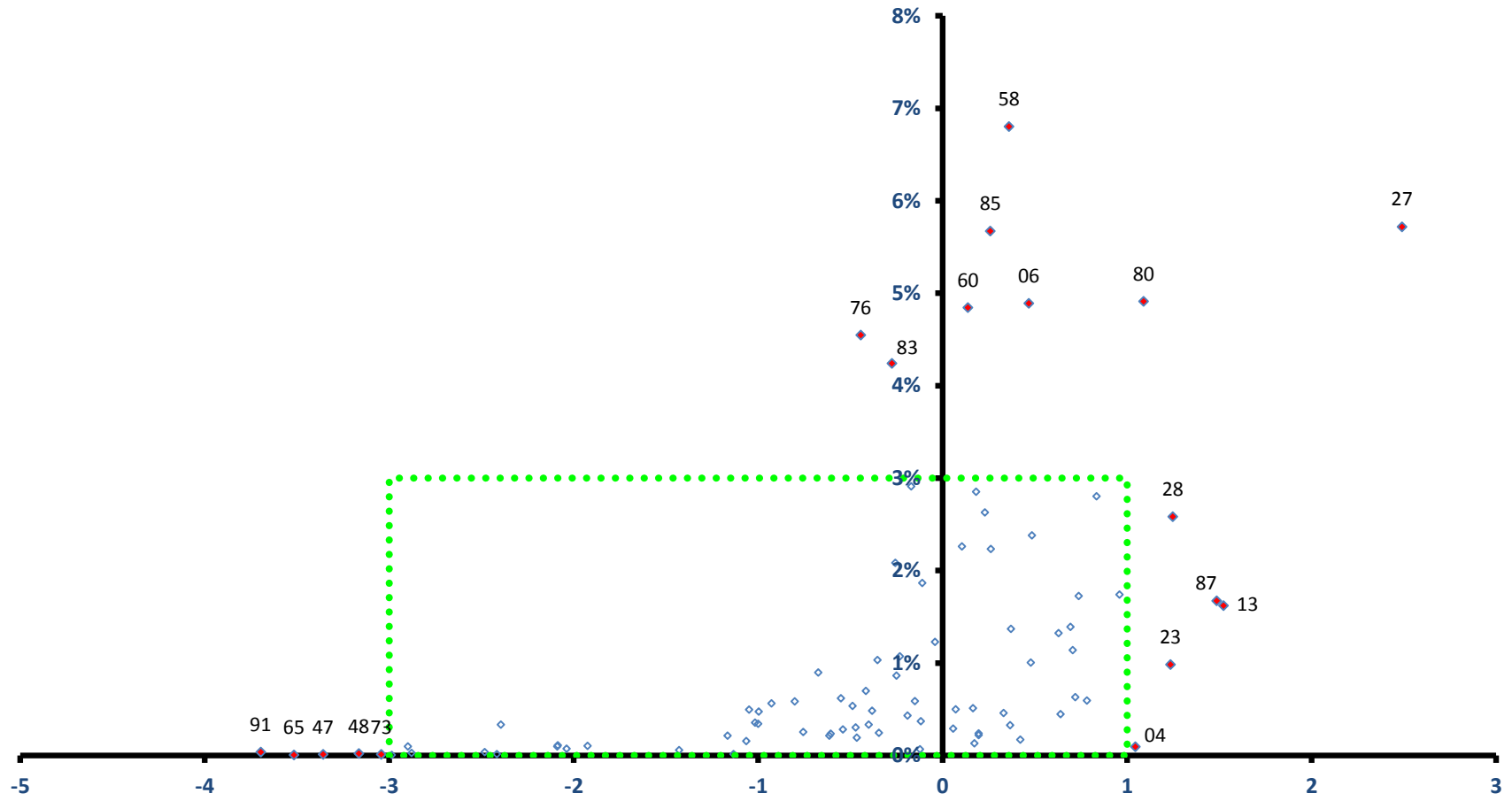

稼ぐ力  
(修正特化係数の対数変換値)

# 常陸大宮市

全従業者数 19,200 人

雇用力  
(従業者割合)

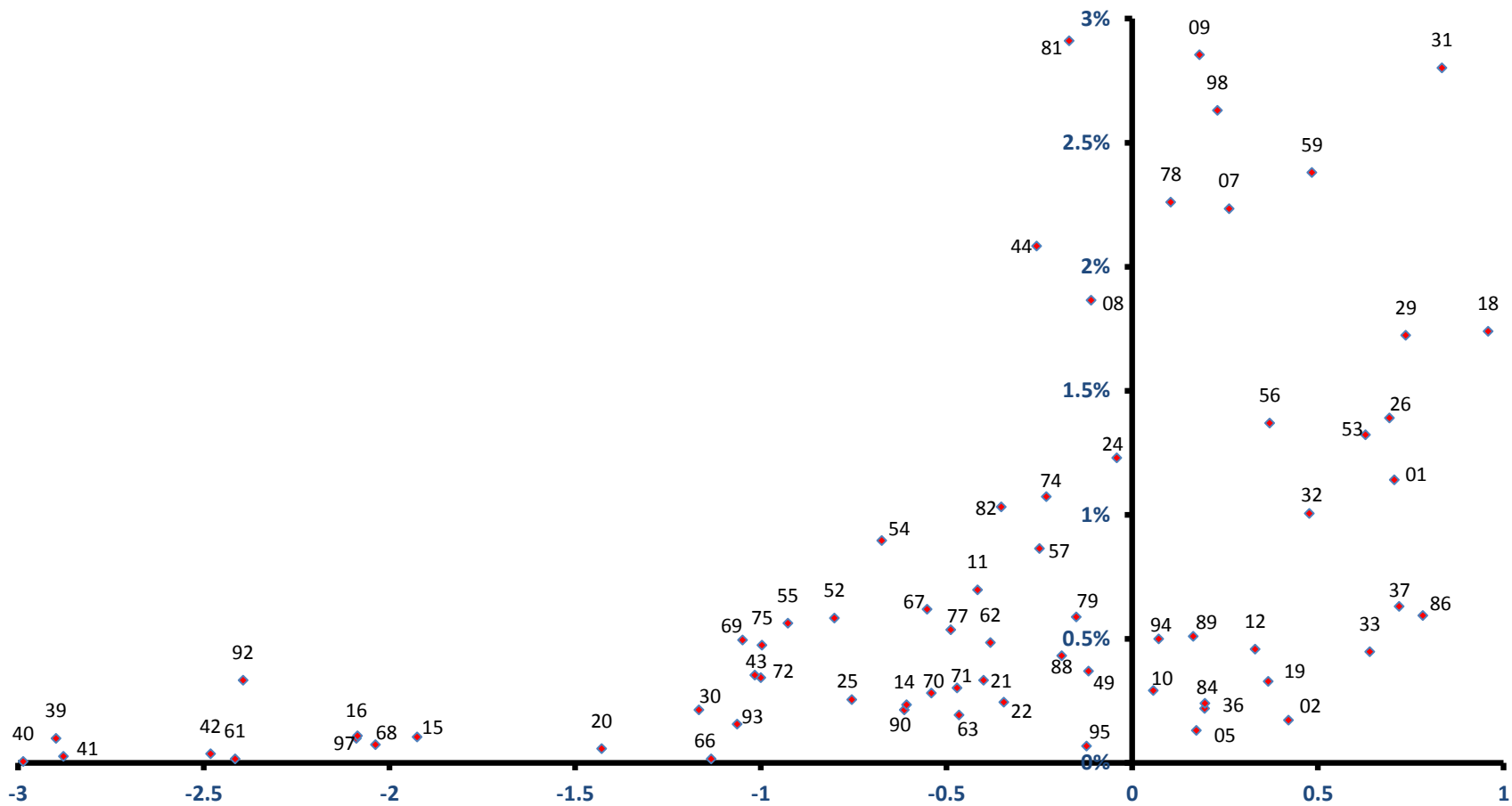

稼ぐ力  
(修正特化係数の対数変換値)

# 那珂市

全従業者数 18,656 人

雇用力  
(従業者割合)

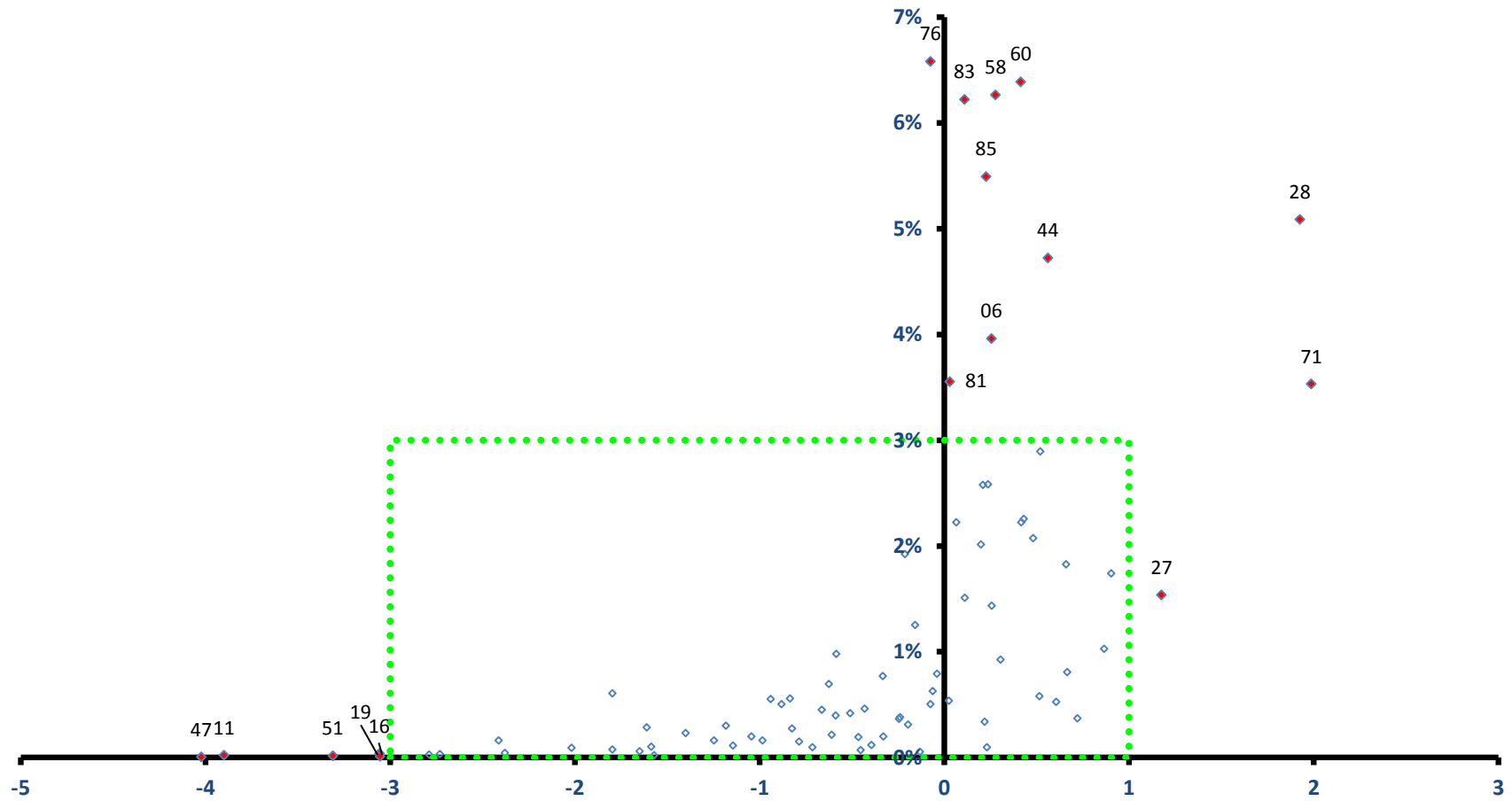

稼ぐ力  
(修正特化係数の対数変換値)

# 那珂市

全従業者数 18,656 人

雇用力  
(従業者割合)

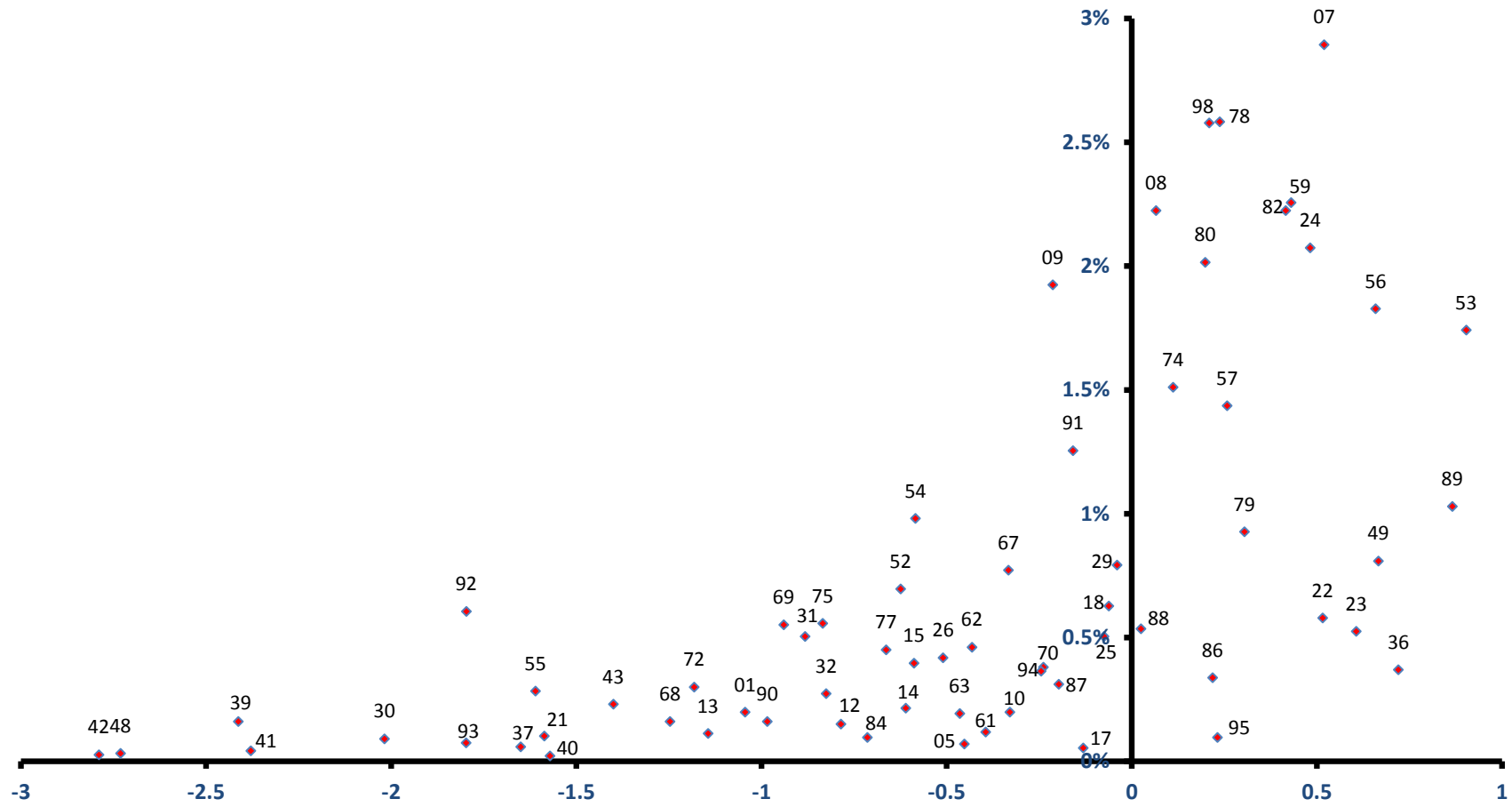

稼ぐ力  
(修正特化係数の対数変換値)

# 筑西市

全従業者数 50,266 人

雇用力  
(従業者割合)

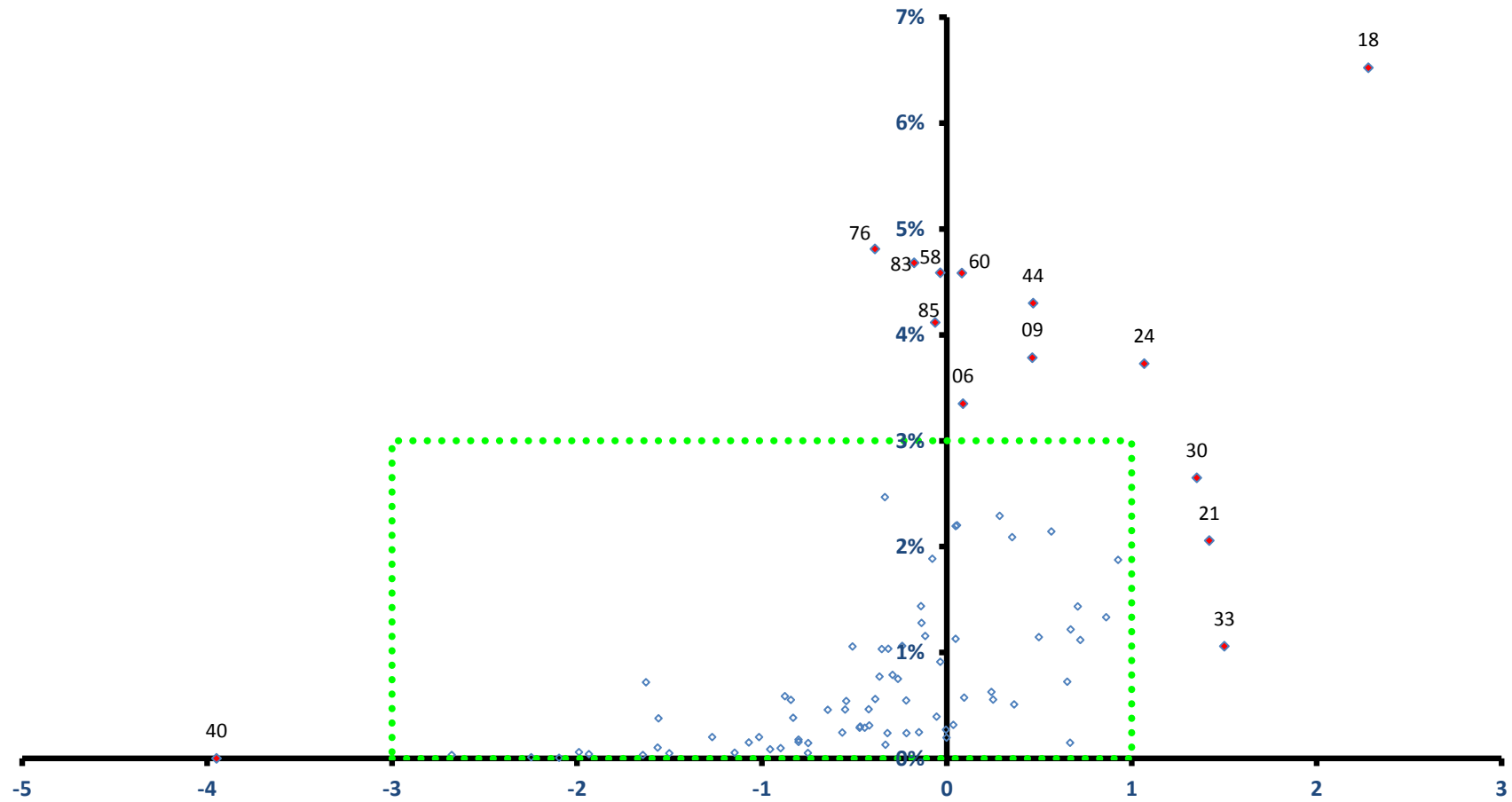

稼ぐ力  
(修正特化係数の対数変換値)

# 筑西市

全従業者数 50,266 人

雇用力  
(従業者割合)

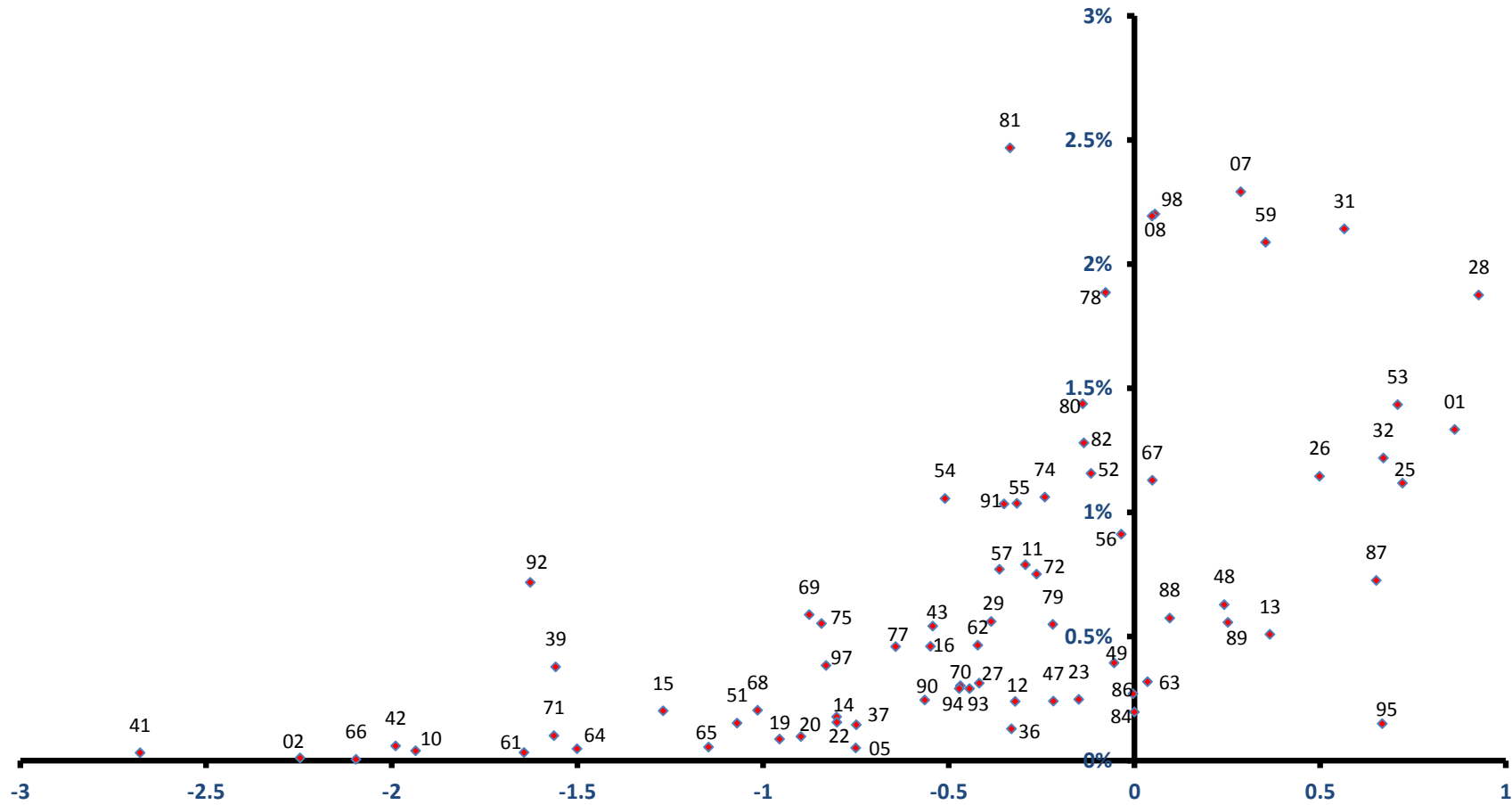

稼ぐ力  
(修正特化係数の対数変換値)



# 坂東市

全従業者数 25,752 人

雇用力  
(従業者割合)

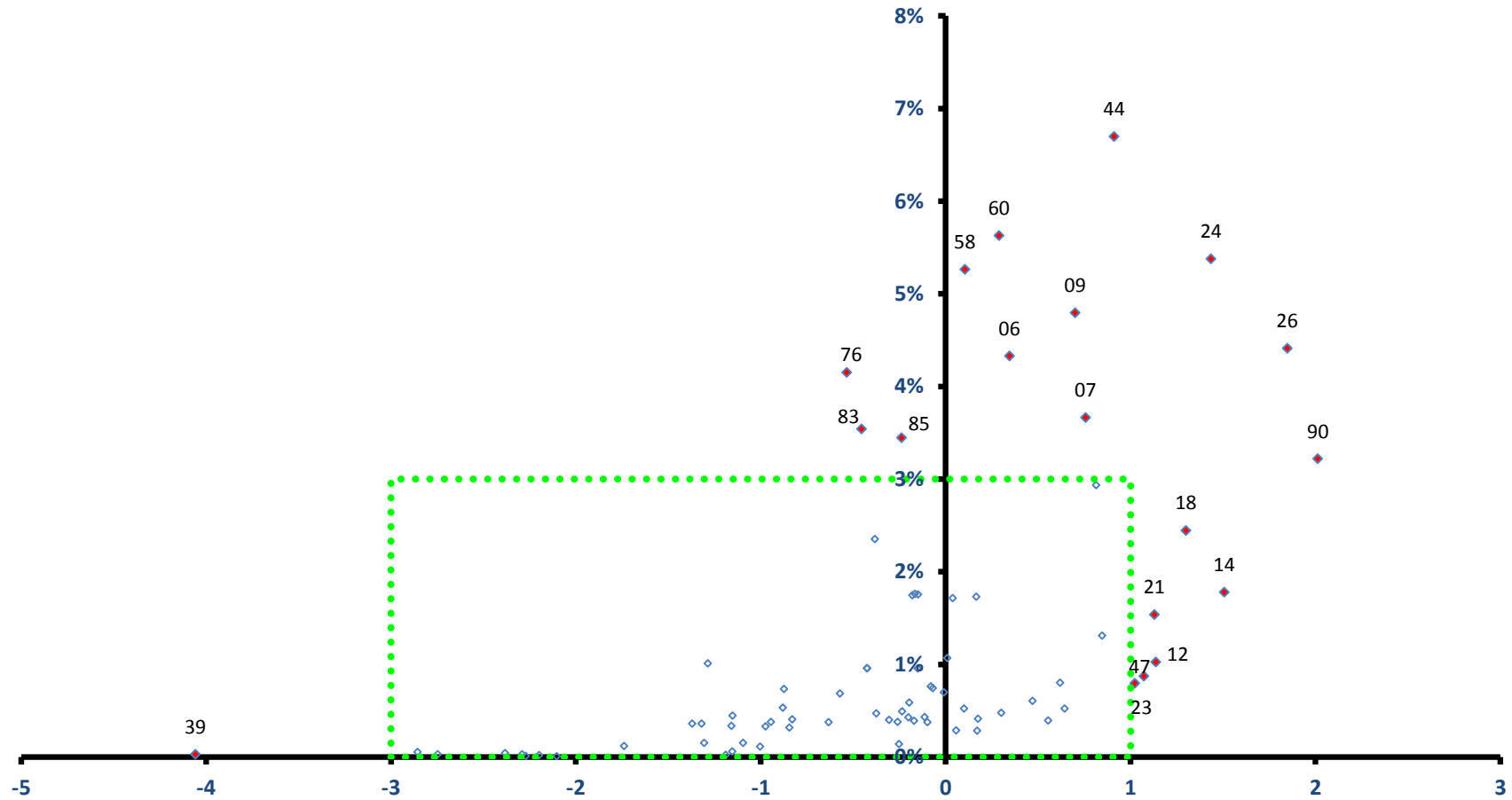

稼ぐ力  
(修正特化係数の対数変換値)

# 坂東市

全従業者数 25,752 人

雇用力  
(従業者割合)

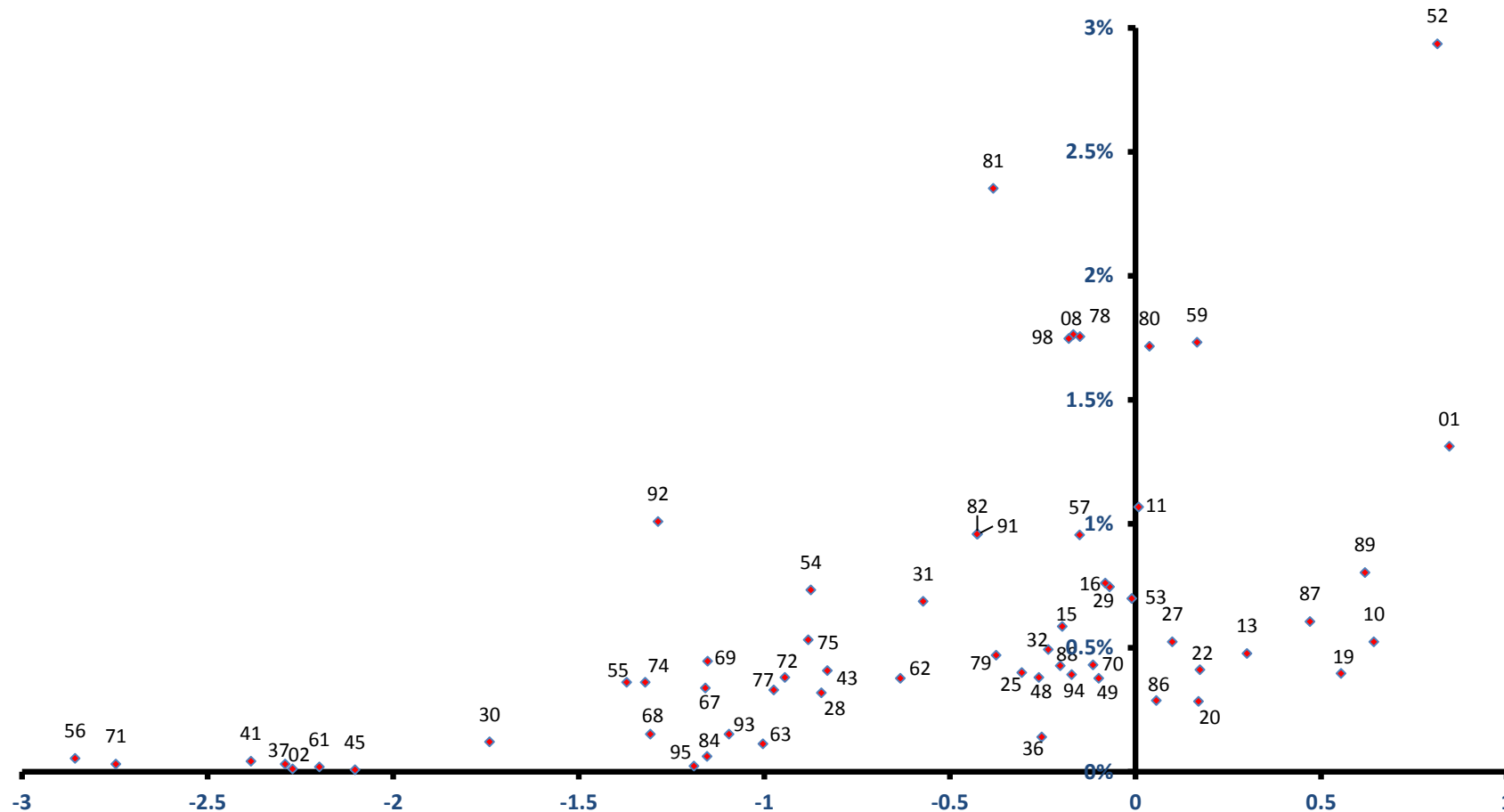

稼ぐ力  
(修正特化係数の対数変換値)

# 稲敷市

全従業者数 18,230 人

雇用力  
(従業者割合)

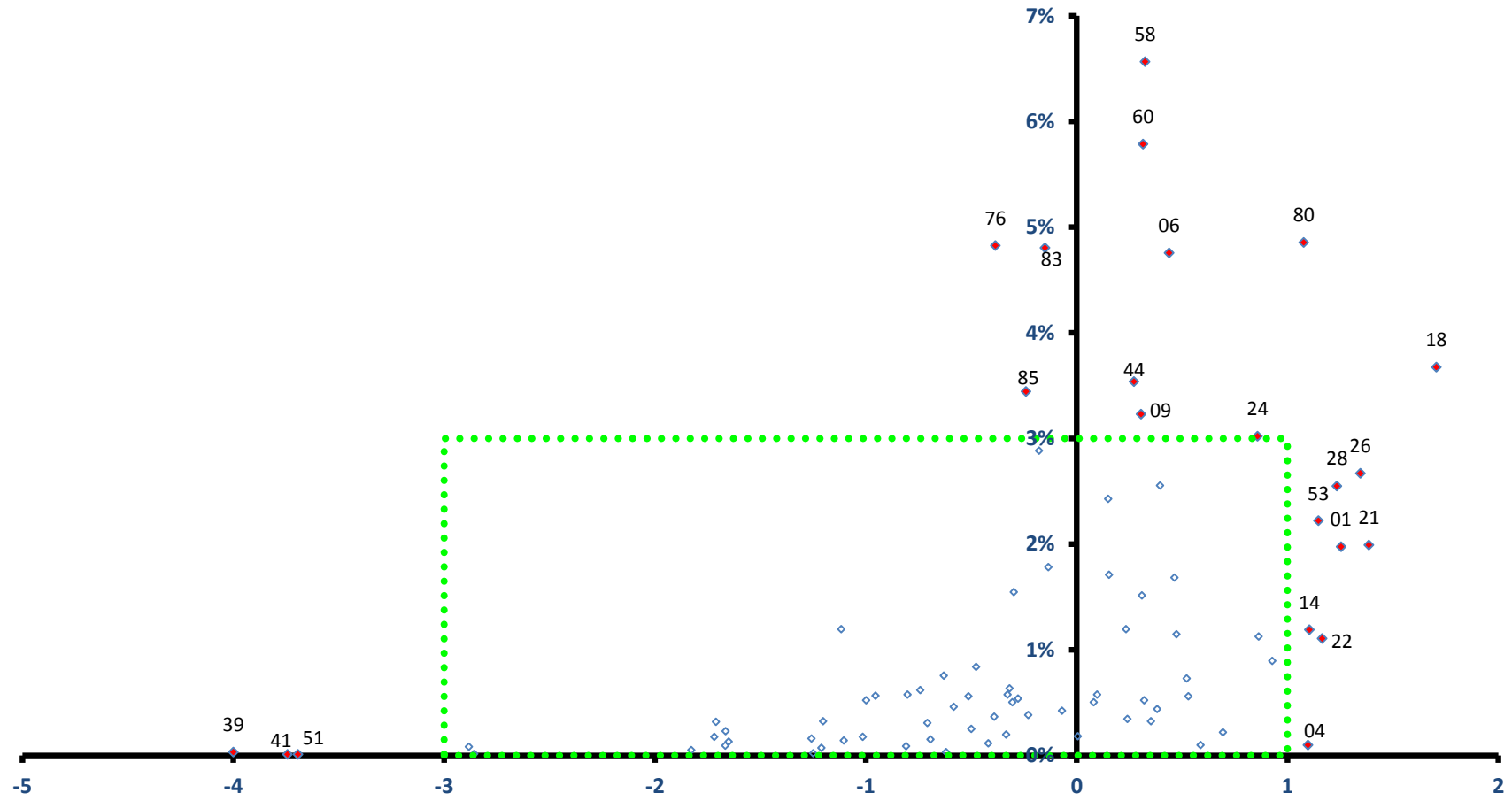

# 稲敷市

全従業者数 18,230 人

雇用力  
(従業者割合)

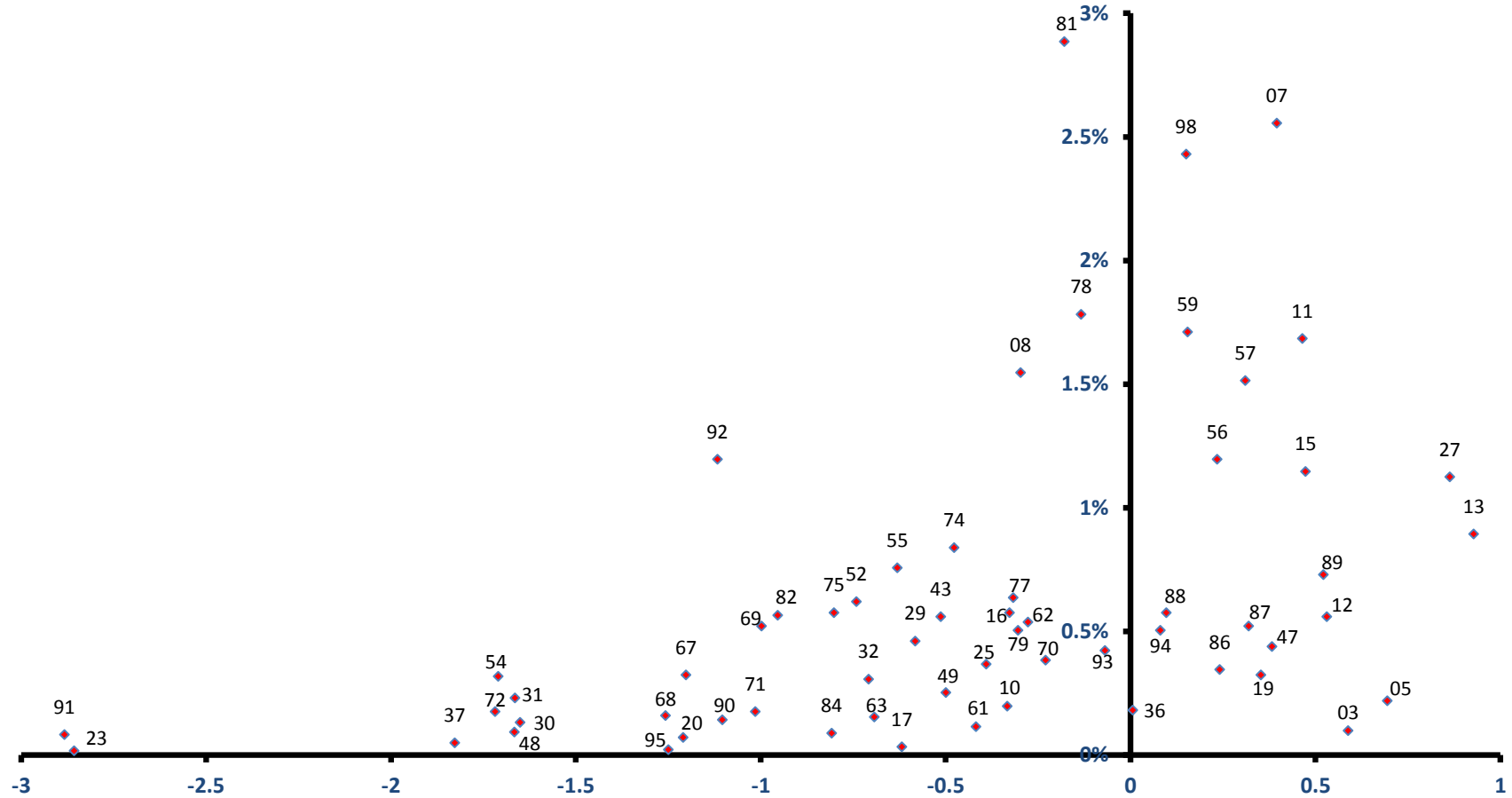

稼ぐ力  
(修正特化係数の対数変換値)

# かすみがうら市

全従業者数 16,208 人

雇用力  
(従業者割合)

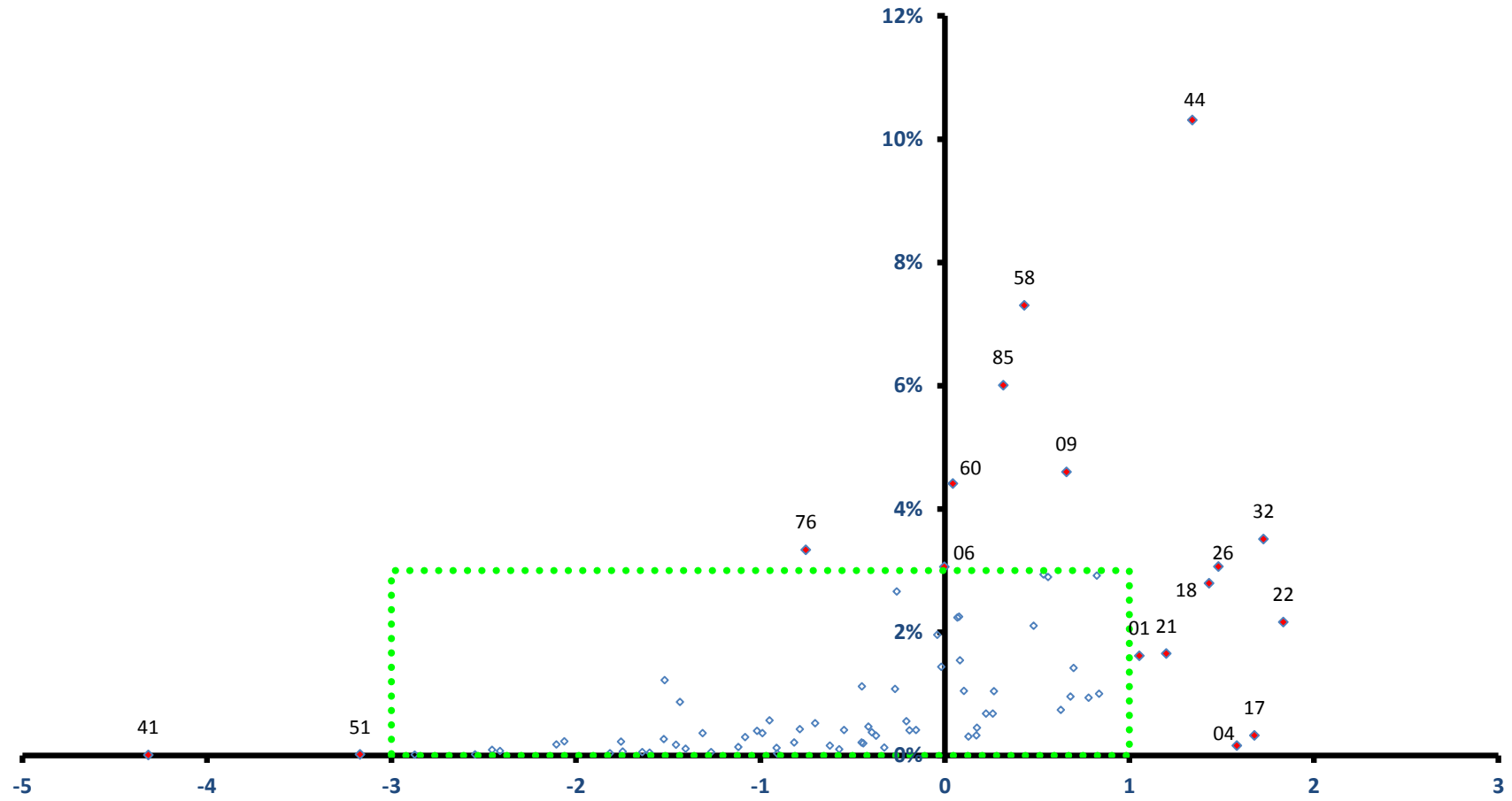

稼ぐ力  
(修正特化係数の対数変換値)

# かすみがうら市

全従業者数 16,208 人

雇用力  
(従業者割合)

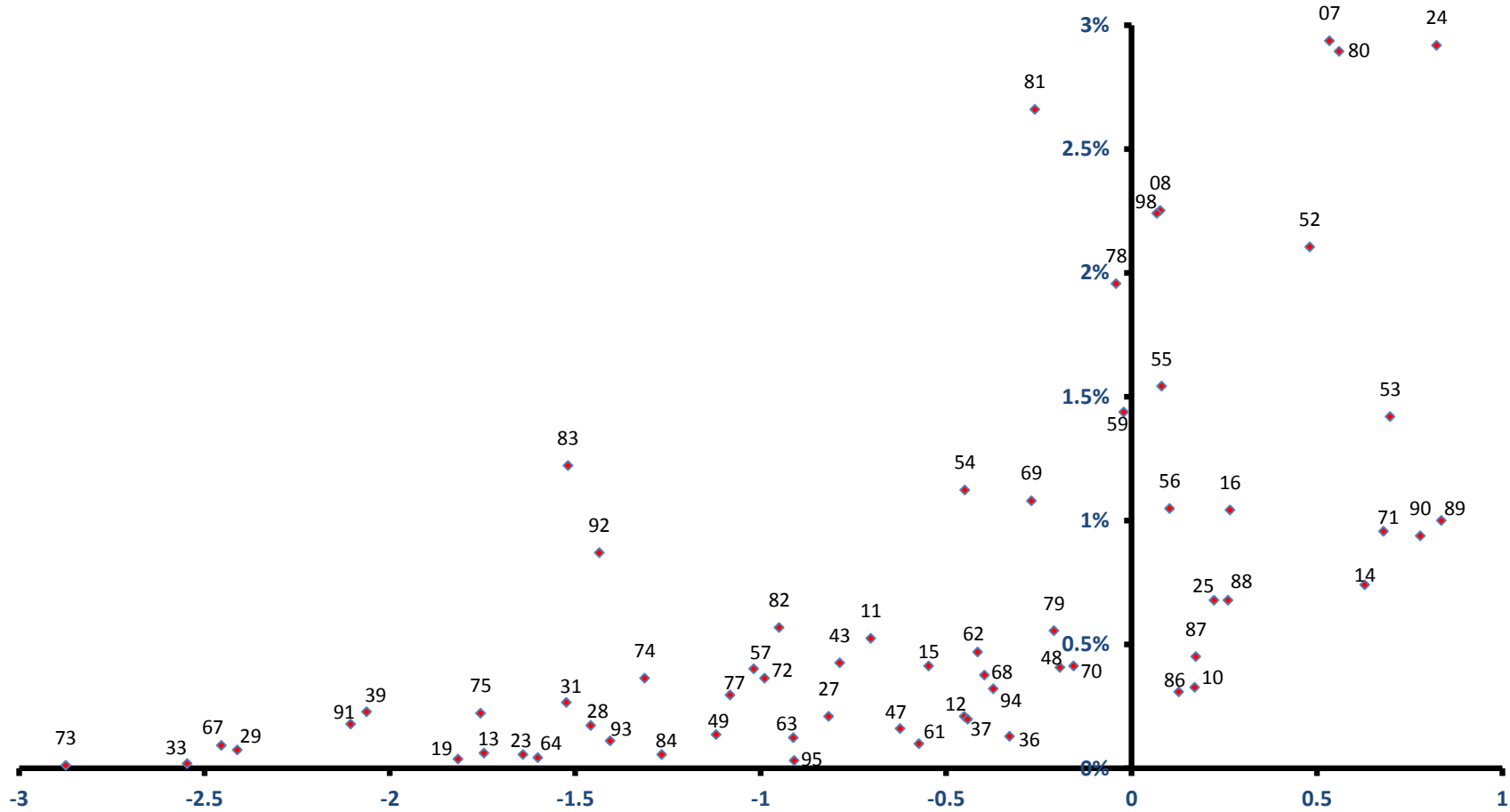

稼ぐ力  
(修正特化係数の対数変換値)

# 桜川市

雇用力  
(従業員割合)

全従業員数 18,239 人

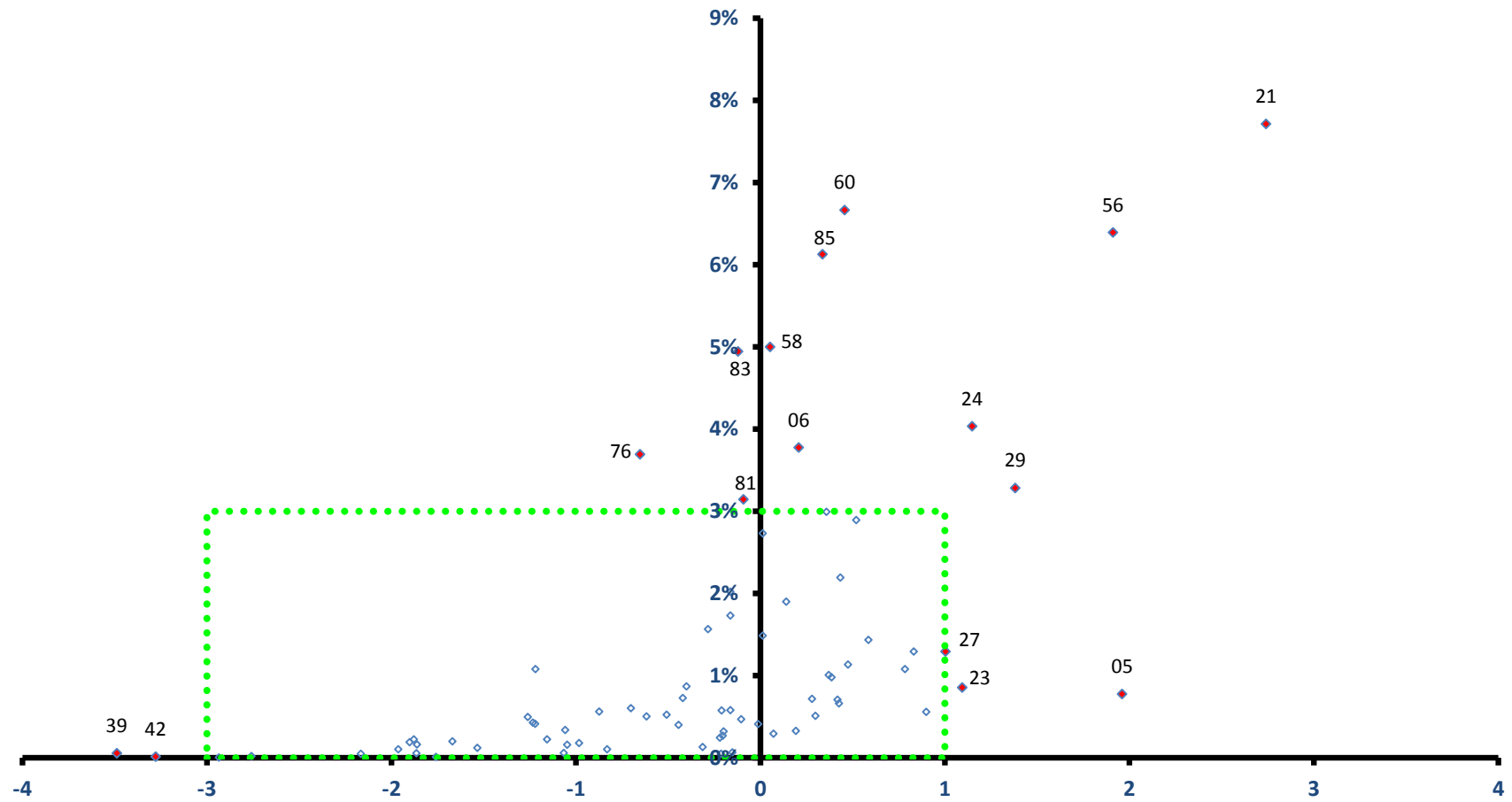

稼ぐ力  
(修正特化係数の対数変換値)

# 桜川市

全従業者数 18,239 人

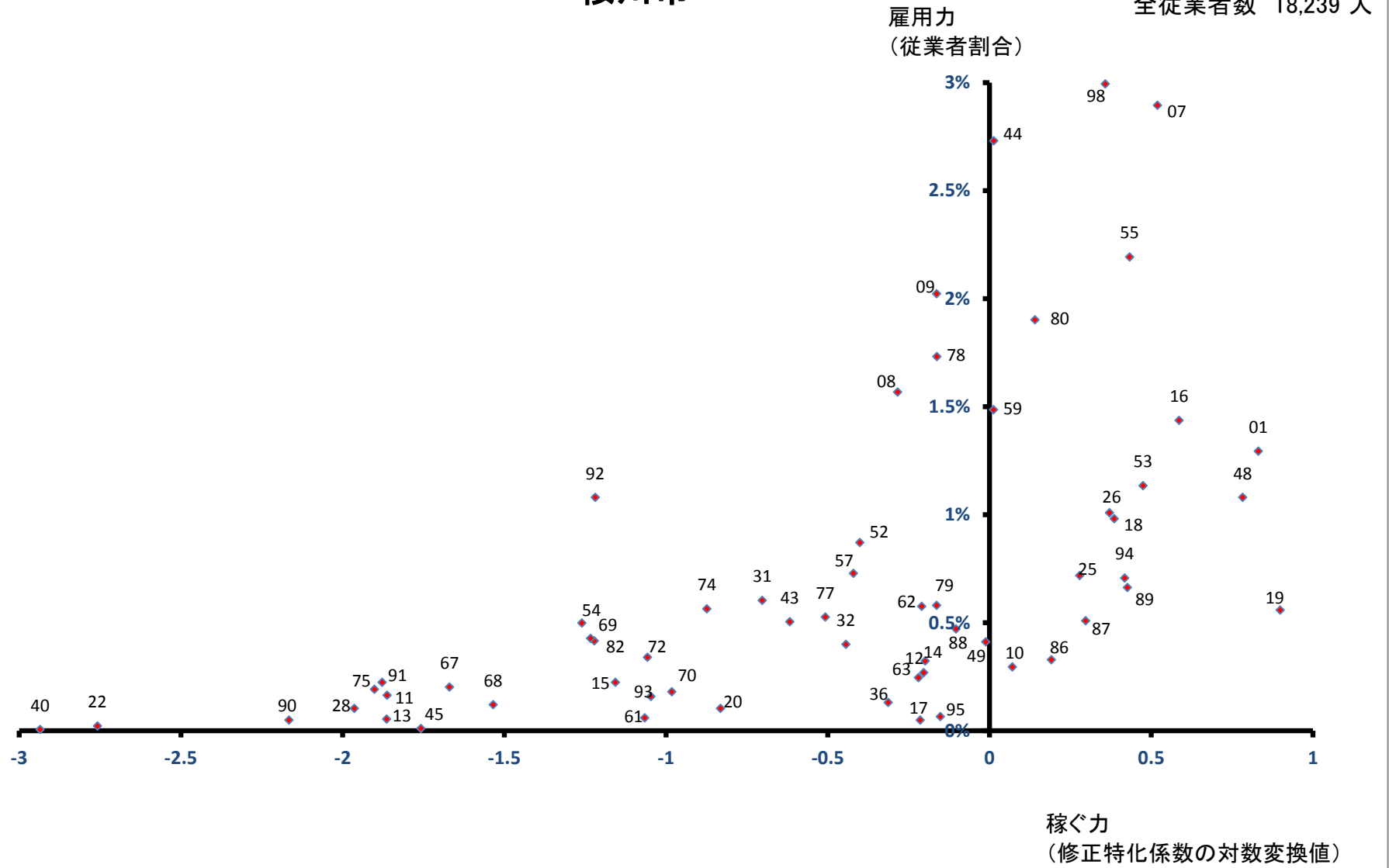



# 神栖市

雇用力  
(従業者割合)

全従業者数 55,323 人

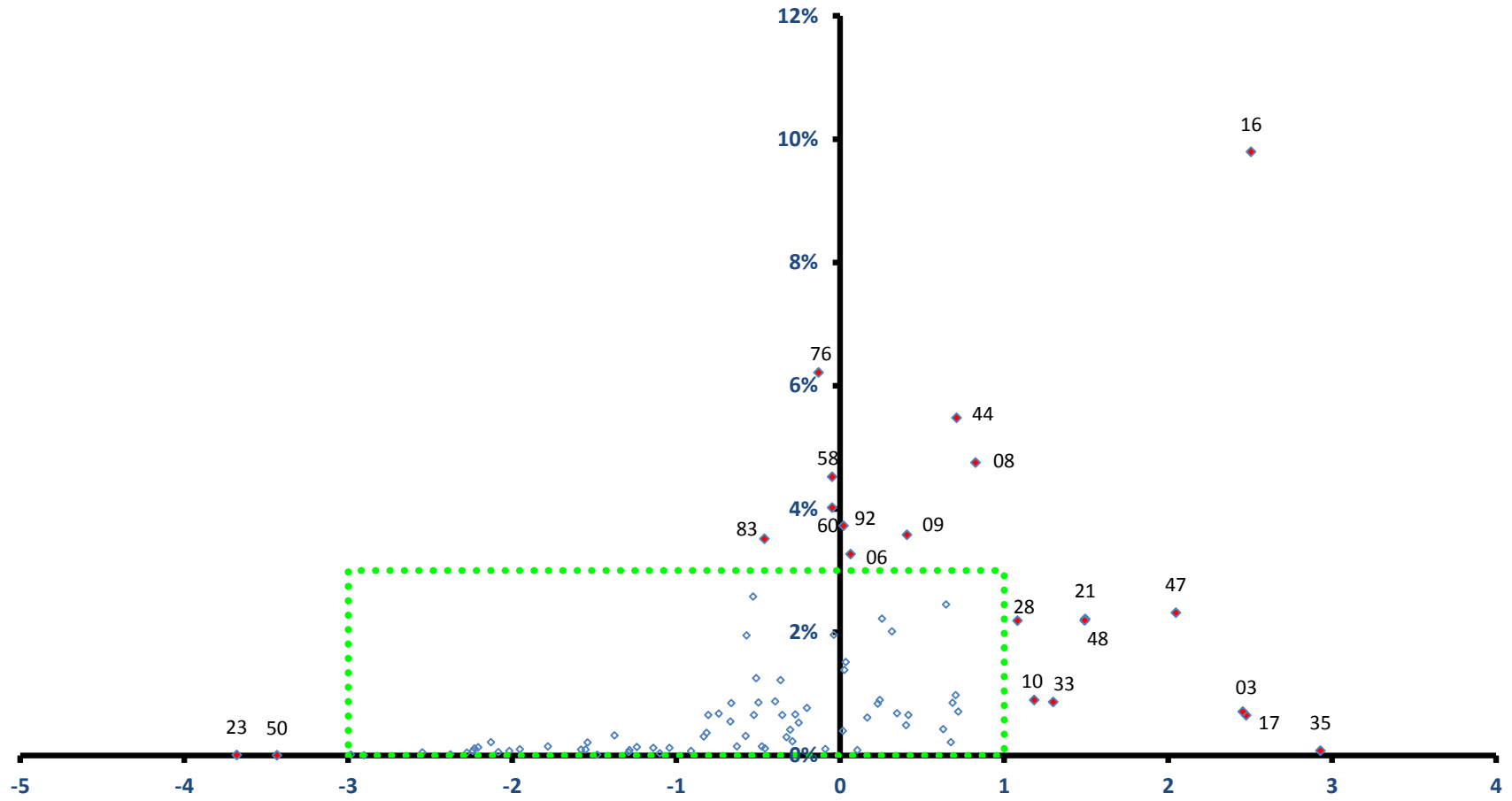

稼ぐ力  
(修正特化係数の対数変換値)

# 神栖市

全従業者数 55,323 人

雇用力  
(従業者割合)

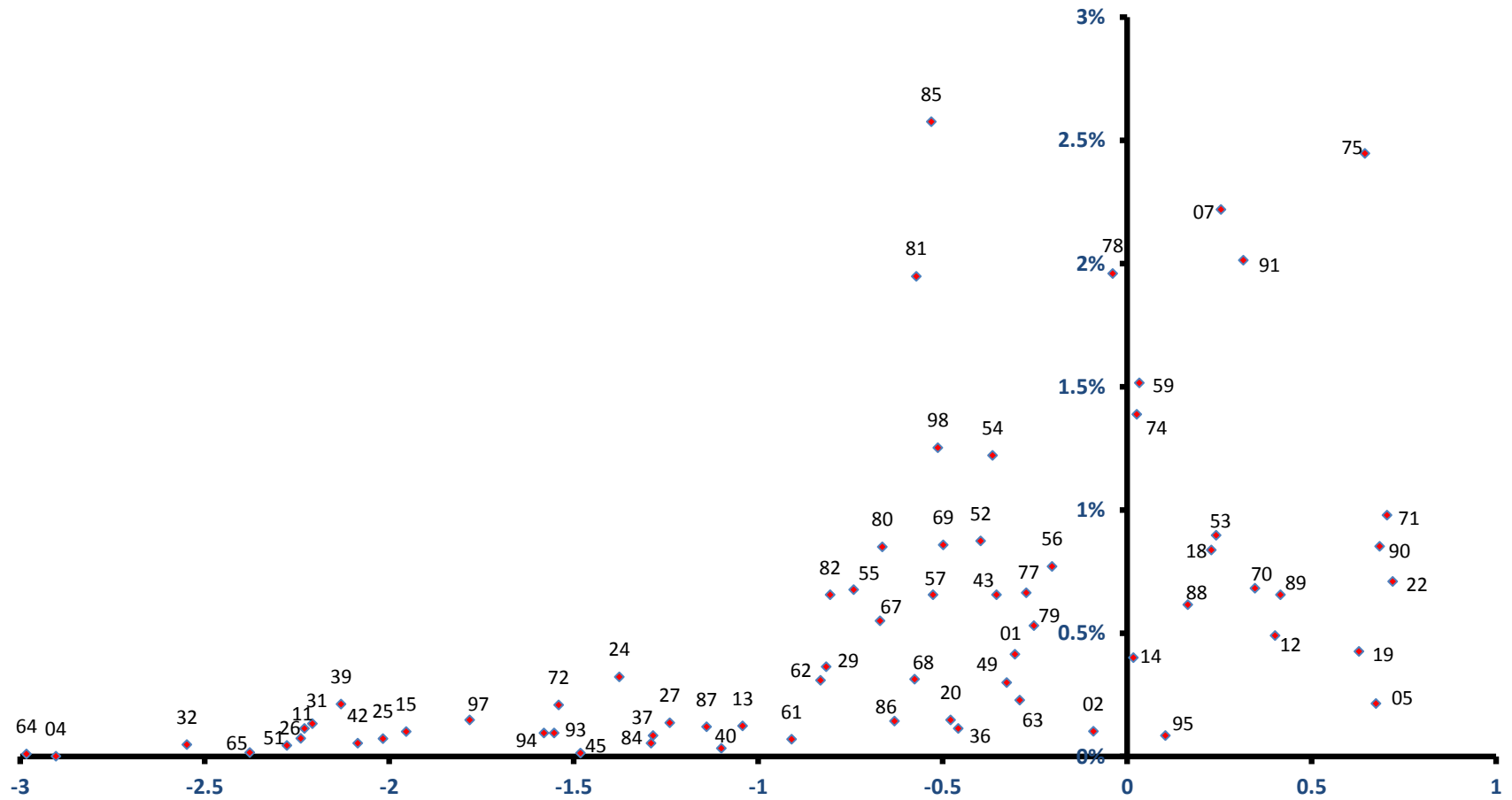

稼ぐ力  
(修正特化係数の対数変換値)

# 行方市

全従業者数 14,219 人

雇用力  
(従業者割合)

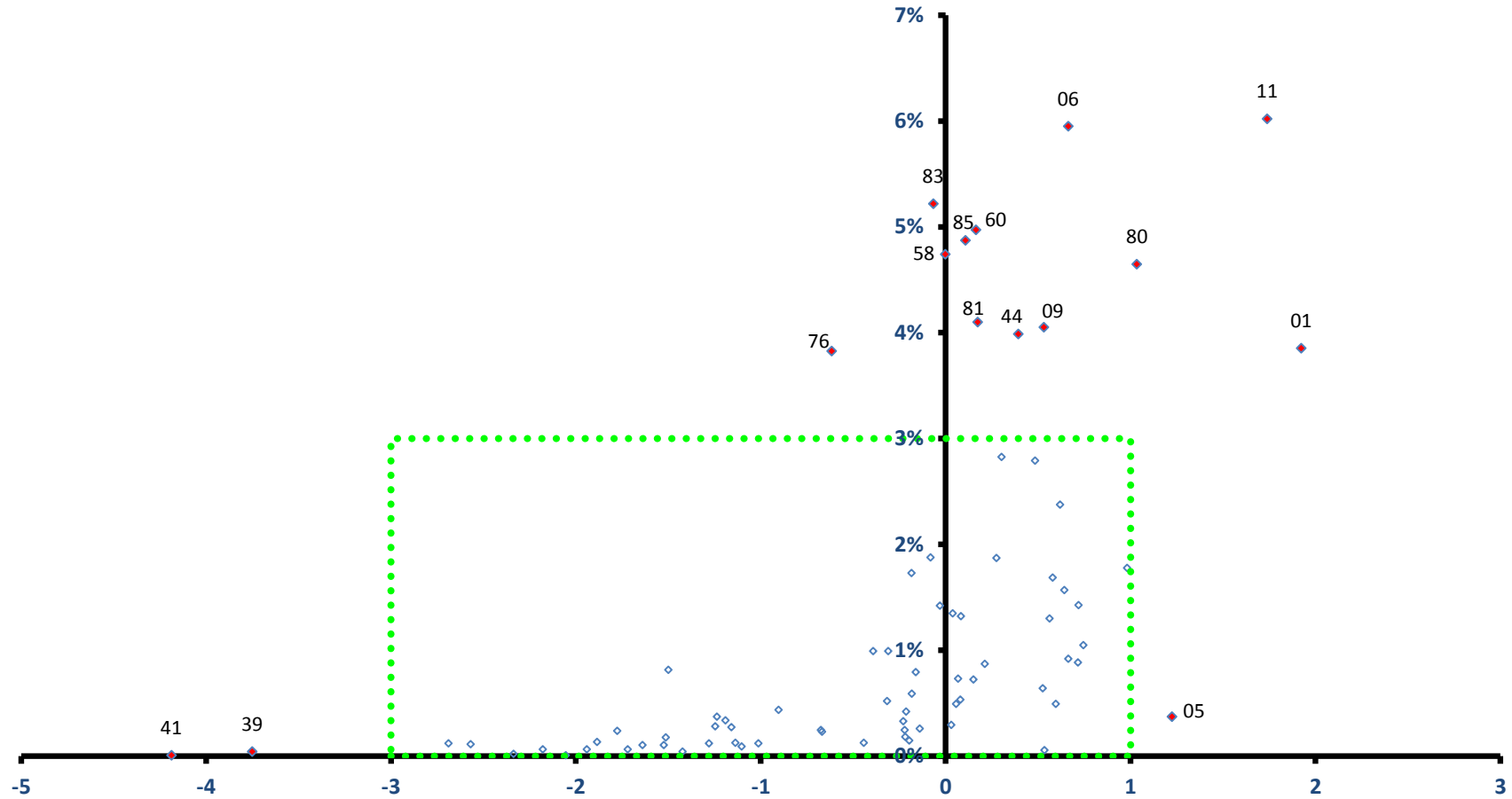

稼ぐ力  
(修正特化係数の対数変換値)

# 行方市

全従業者数 14,219 人

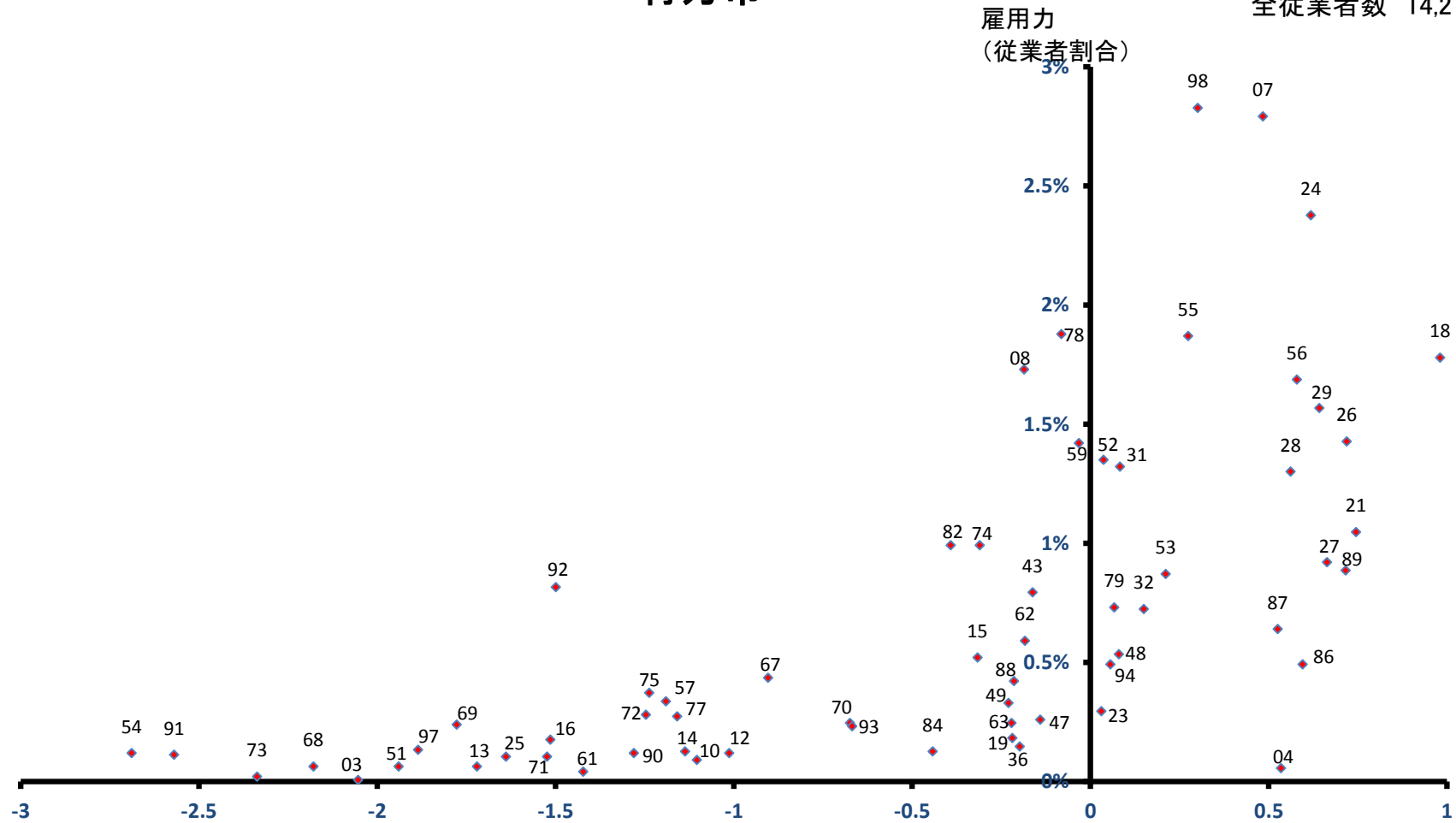

稼ぐ力  
(修正特化係数の対数変換値)

# 鉾田市

全従業者数 15,065 人

雇用力  
(従業者割合)

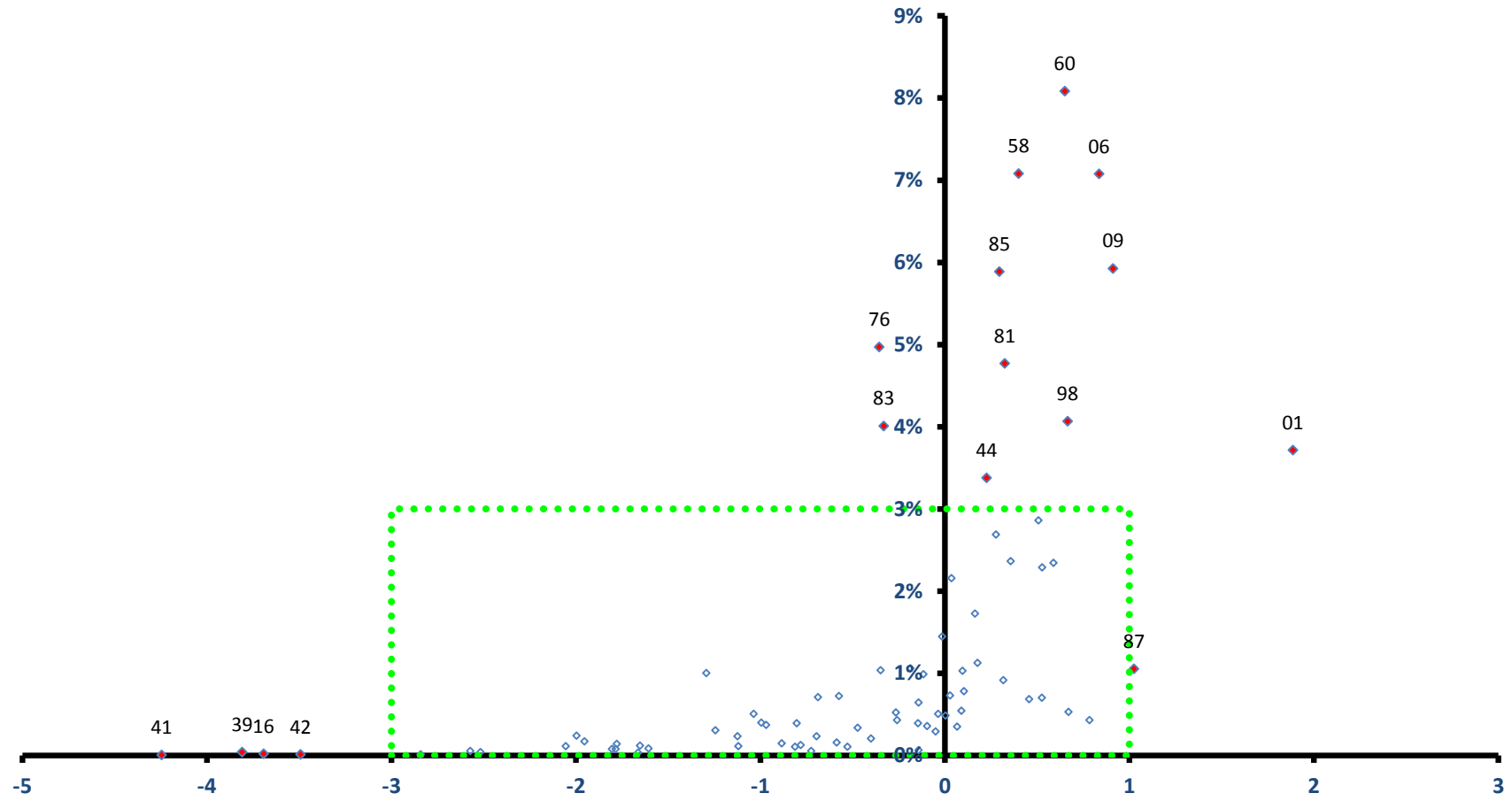

稼ぐ力  
(修正特化係数の対数変換値)

# 銚田市

全従業者数 15,065 人

雇用力  
(従業者割合)

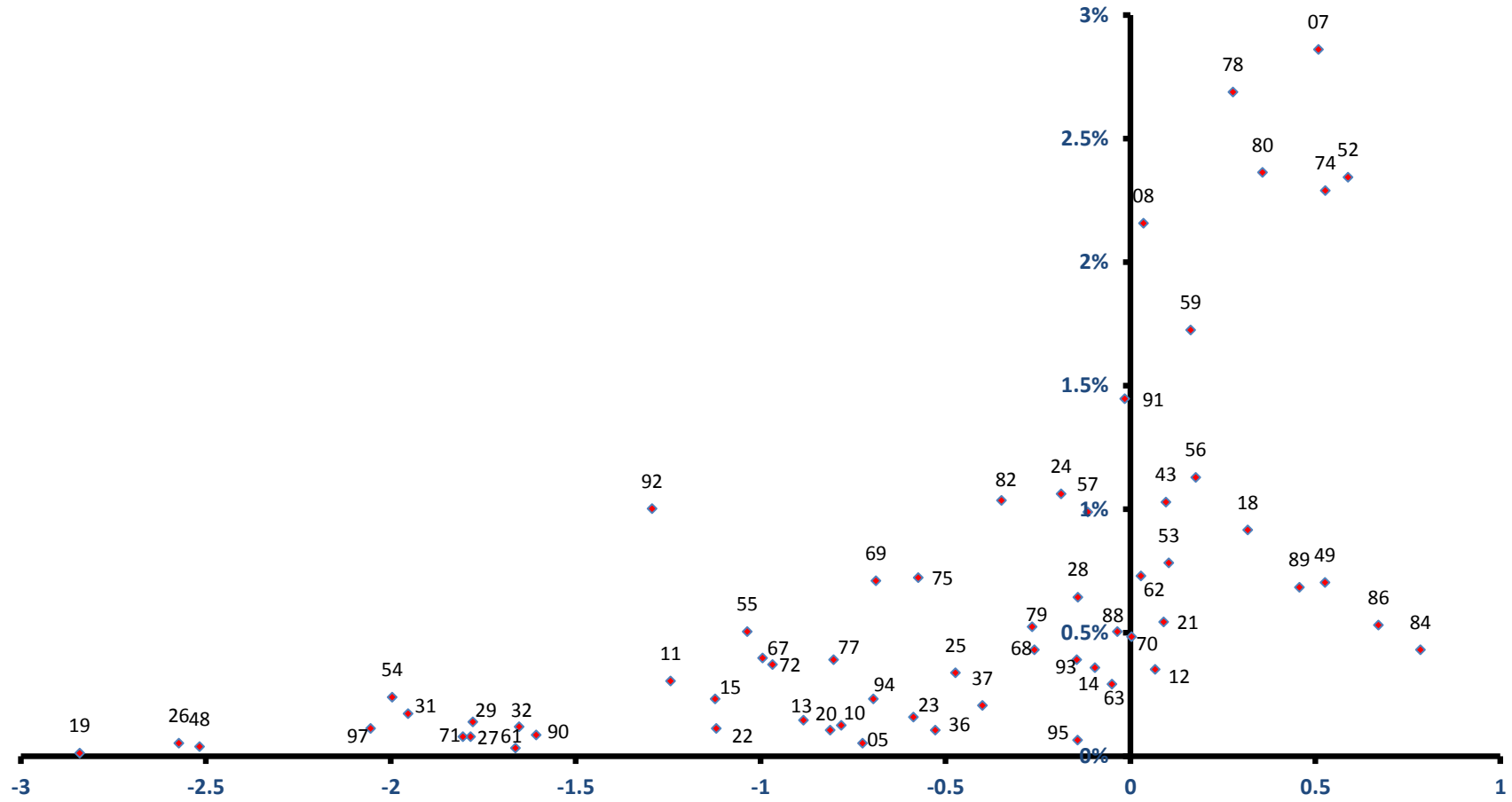

稼ぐ力  
(修正特化係数の対数変換値)

# つくばみらい市

雇用力  
(従業者割合)

全従業者数 17,536 人

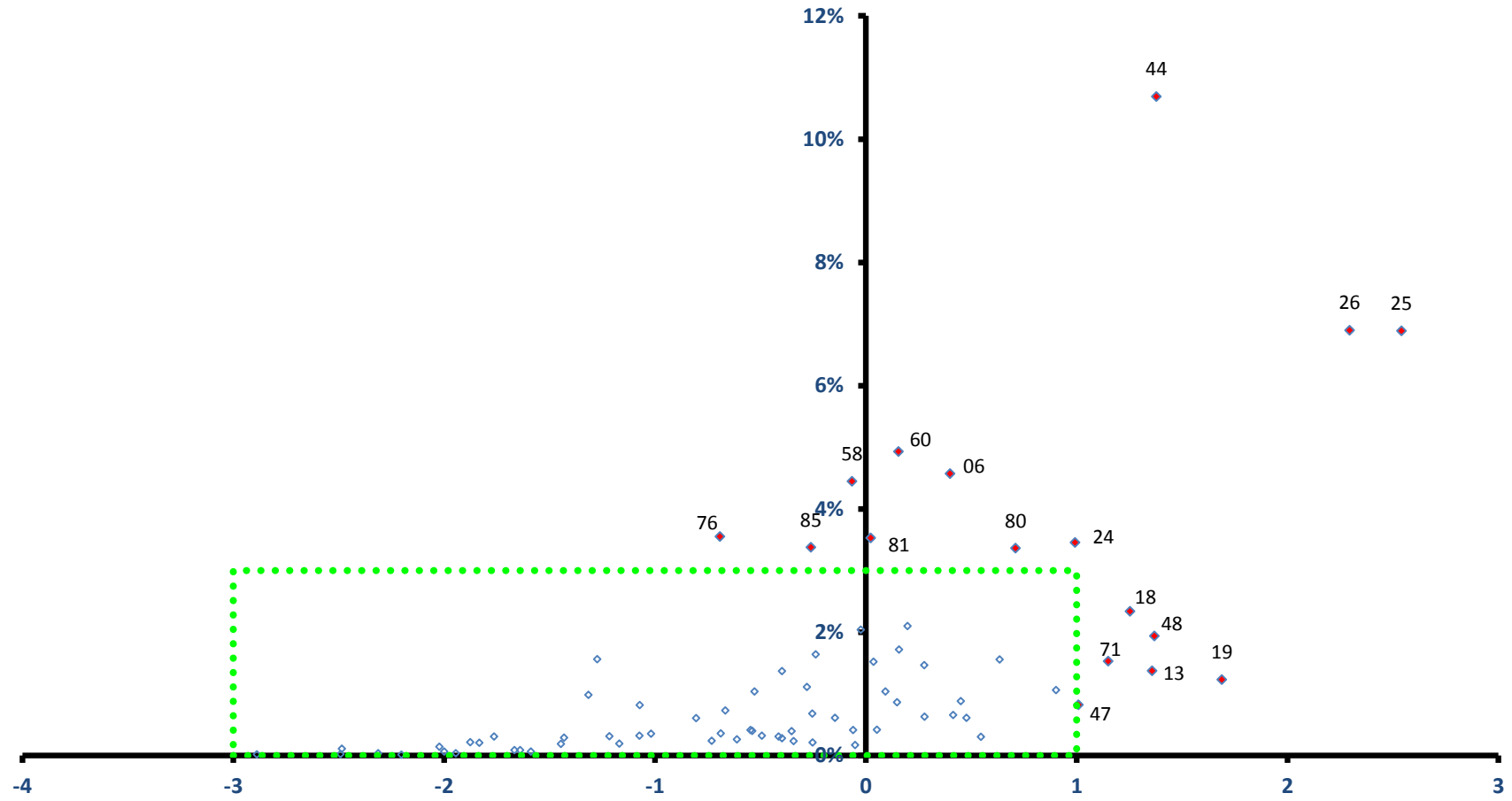

稼ぐ力  
(修正特化係数の対数変換値)

# つくばみらい市

全従業者数 17,536 人

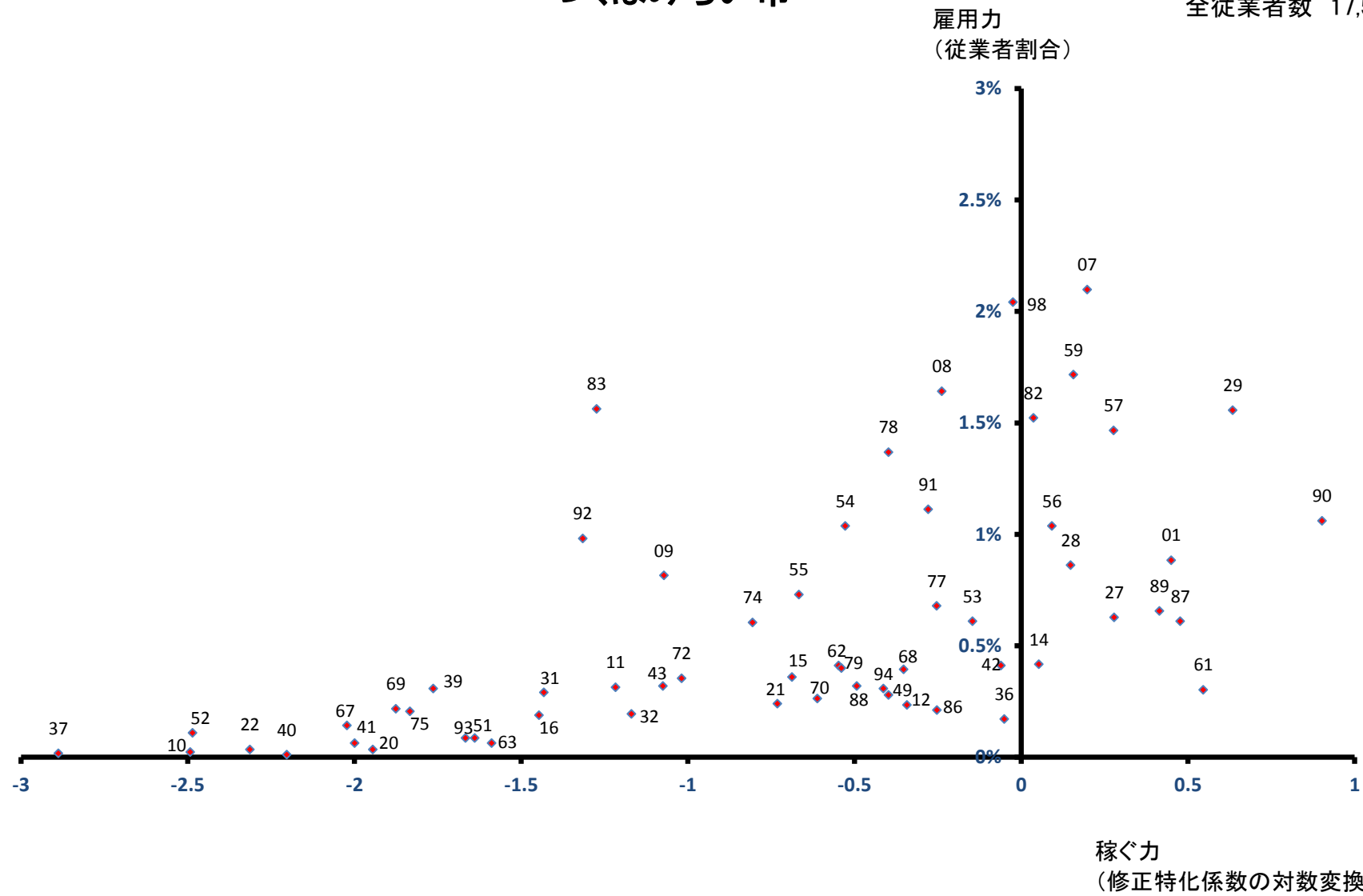



# 小美玉市

全従業者数 25,702 人

雇用力  
(従業者割合)

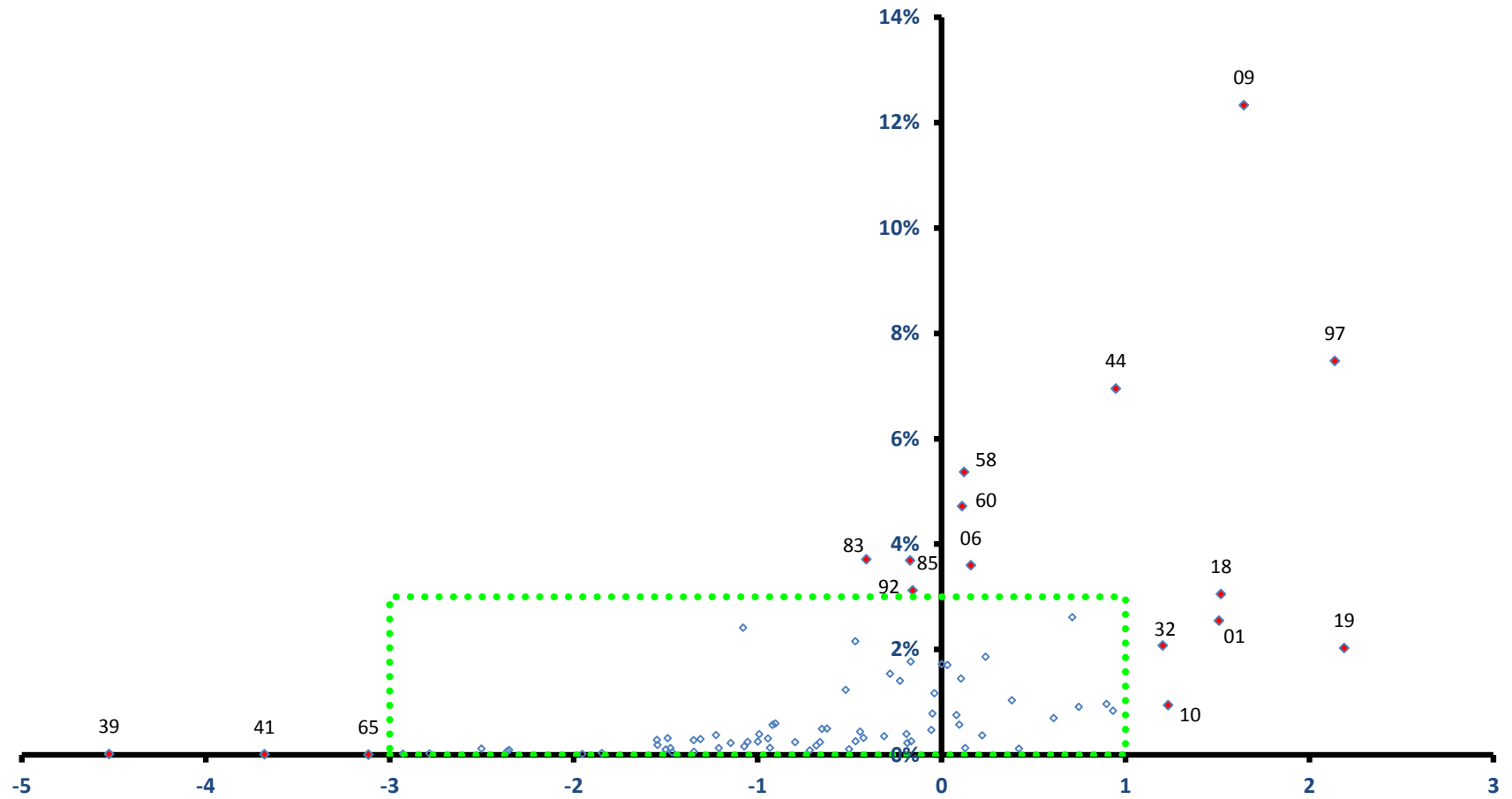

稼ぐ力  
(修正特化係数の対数変換値)

# 小美玉市

全従業者数 25,702 人

雇用力  
(従業者割合)

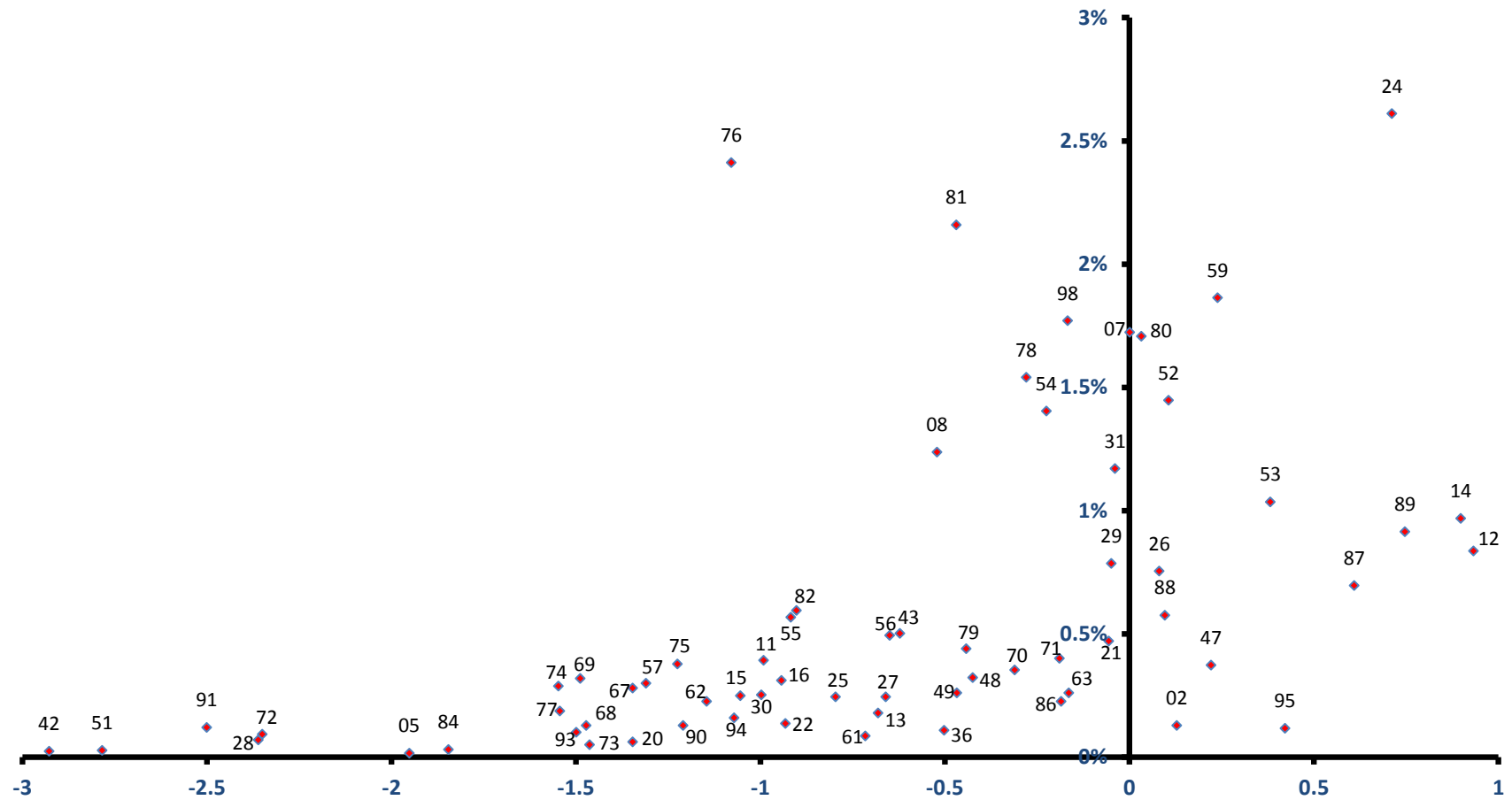

稼ぐ力  
(修正特化係数の対数変換値)

# 茨城町

全従業者数 12,749 人

雇用力  
(従業者割合)

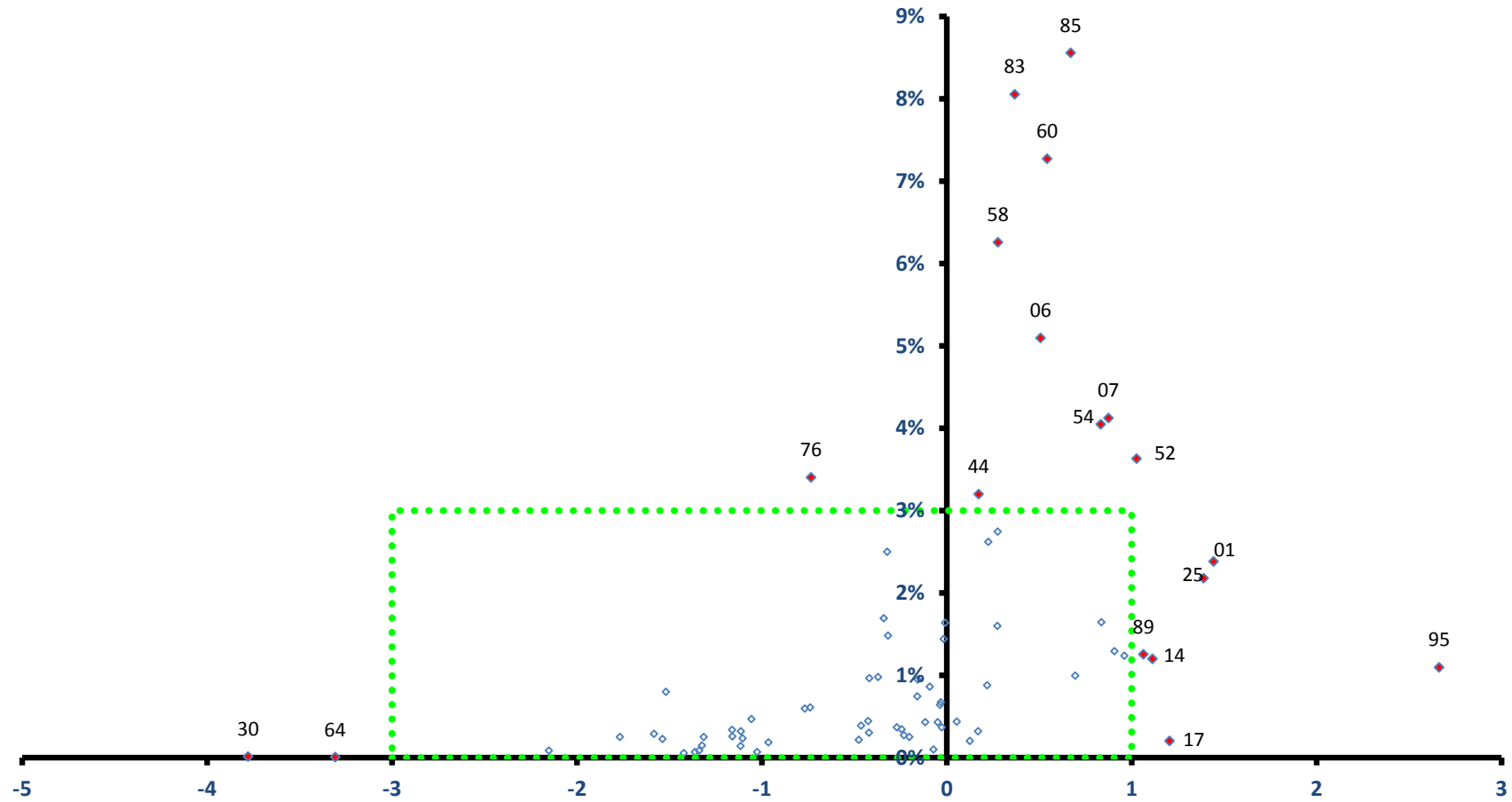

稼ぐ力  
(修正特化係数の対数変換値)

# 茨城町

全従業者数 12,749 人

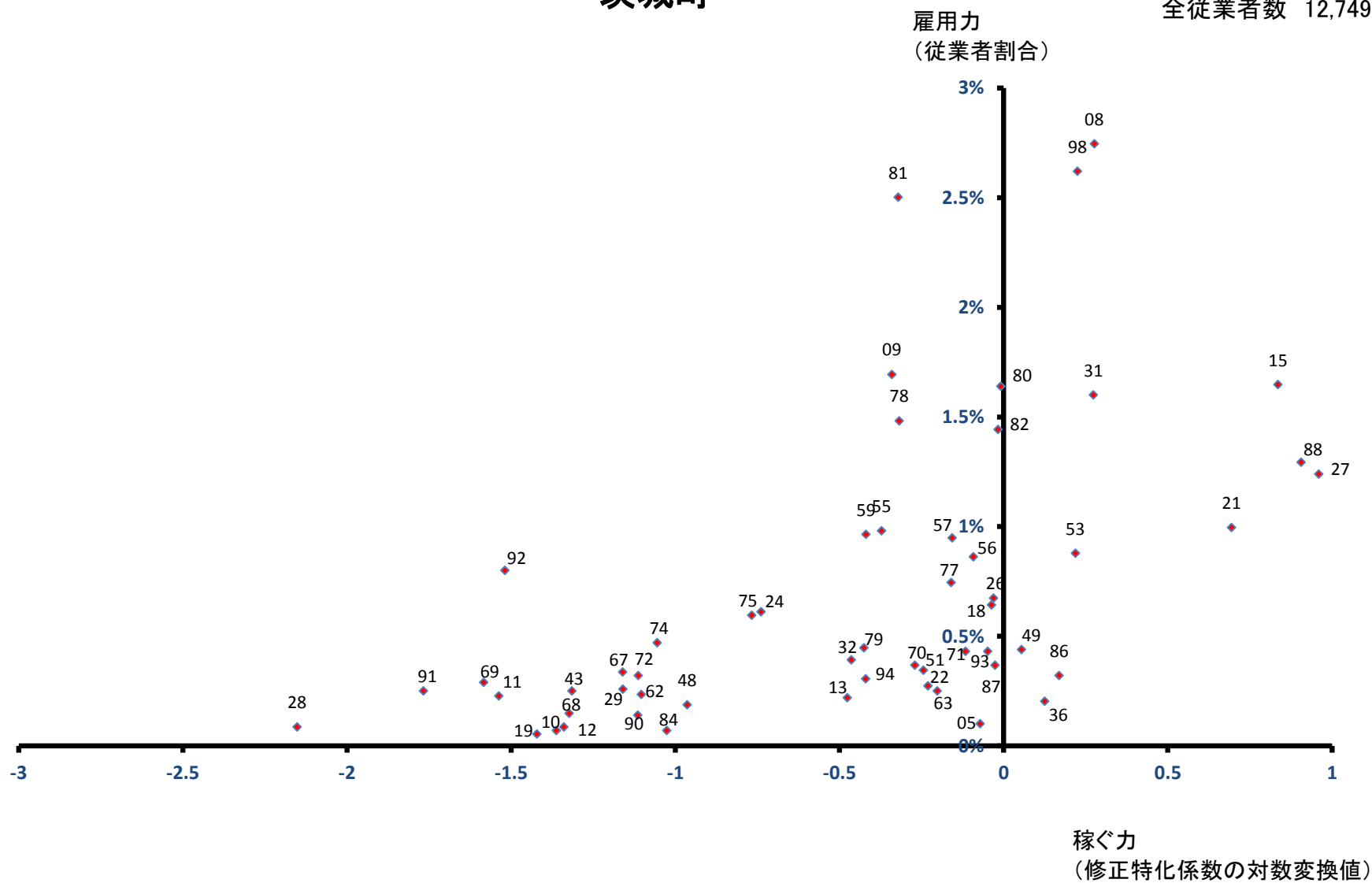

# 大洗町

雇用力  
(従業者割合)

全従業者数 9,830 人

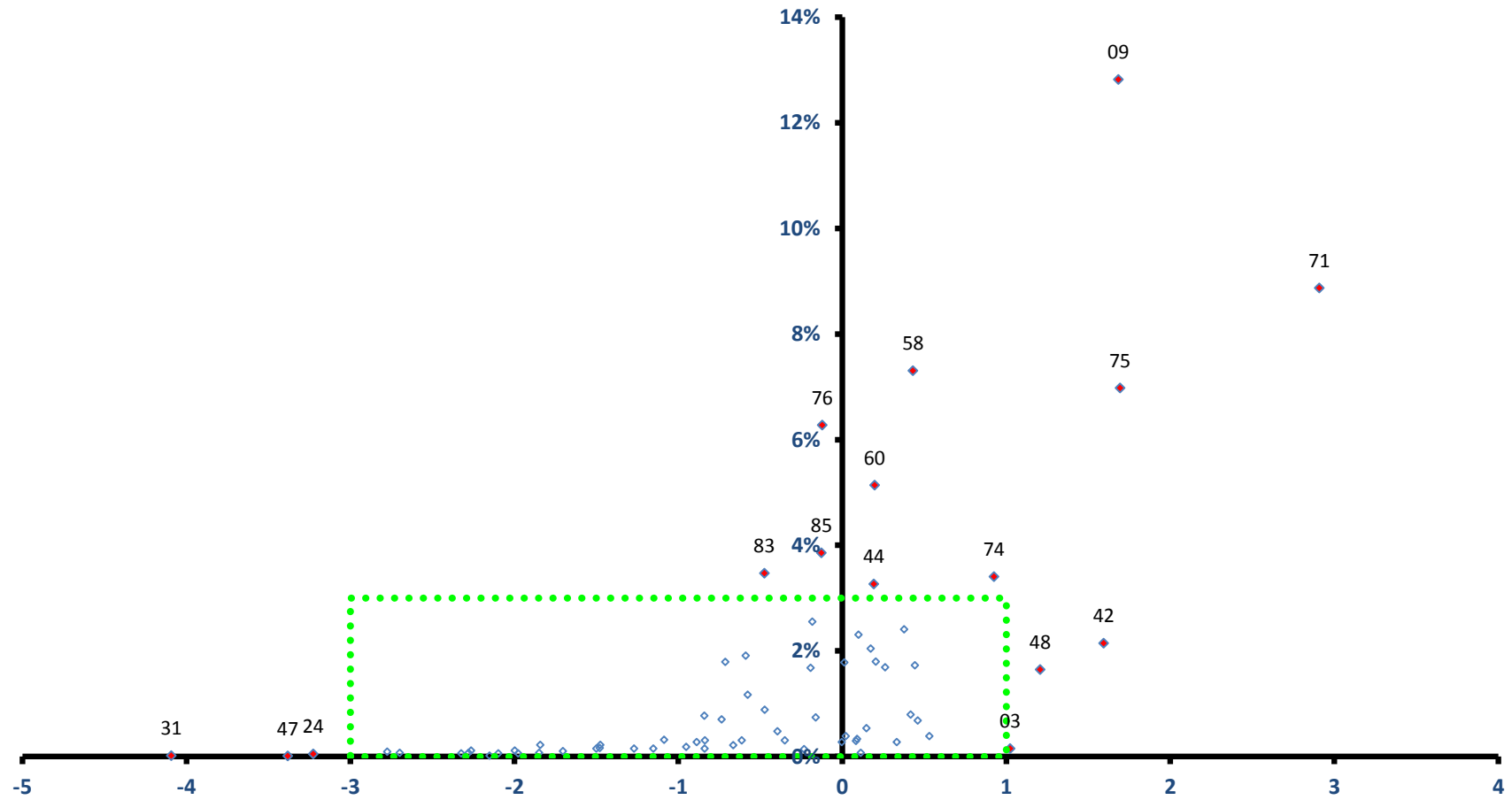

稼ぐ力  
(修正特化係数の対数変換値)

# 大洗町

全従業員数 9,830 人

雇用力  
(従業員割合)

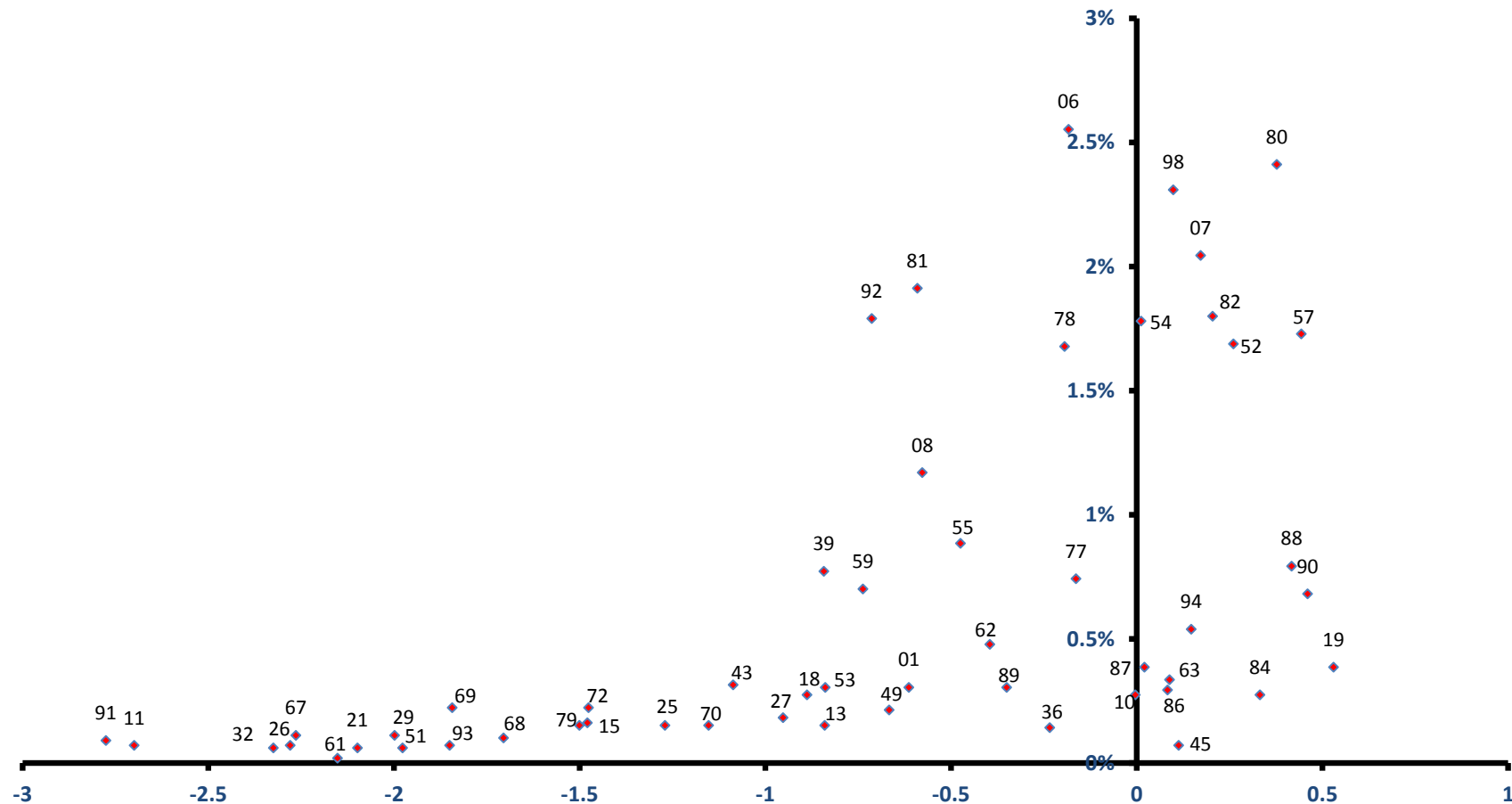

稼ぐ力  
(修正特化係数の対数変換値)

# 城里町

全従業者数 5,461 人

雇用力  
(従業者割合)

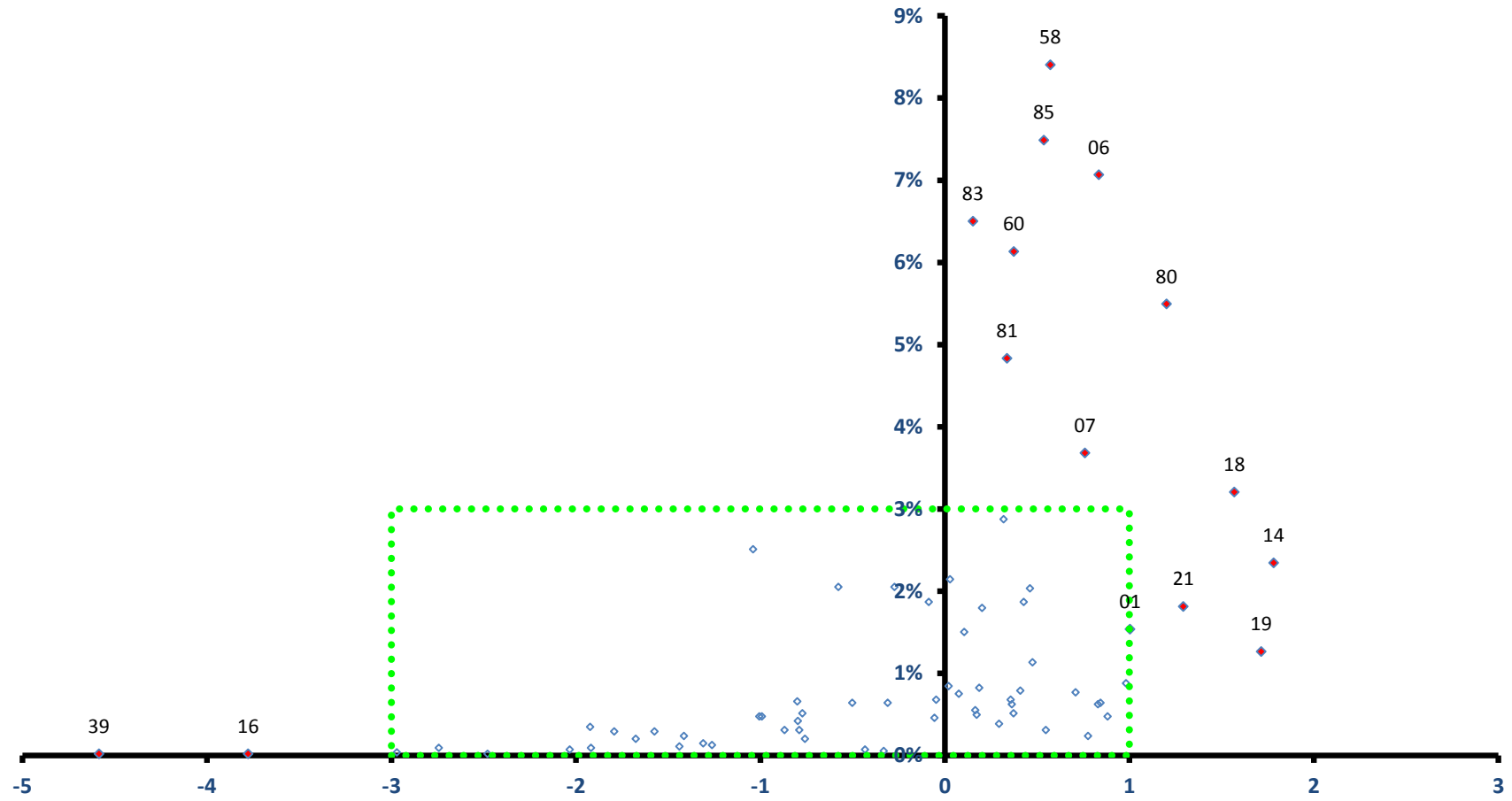

稼ぐ力  
(修正特化係数の対数変換値)

# 城里町

全従業者数 5,461 人

雇用力  
(従業者割合)

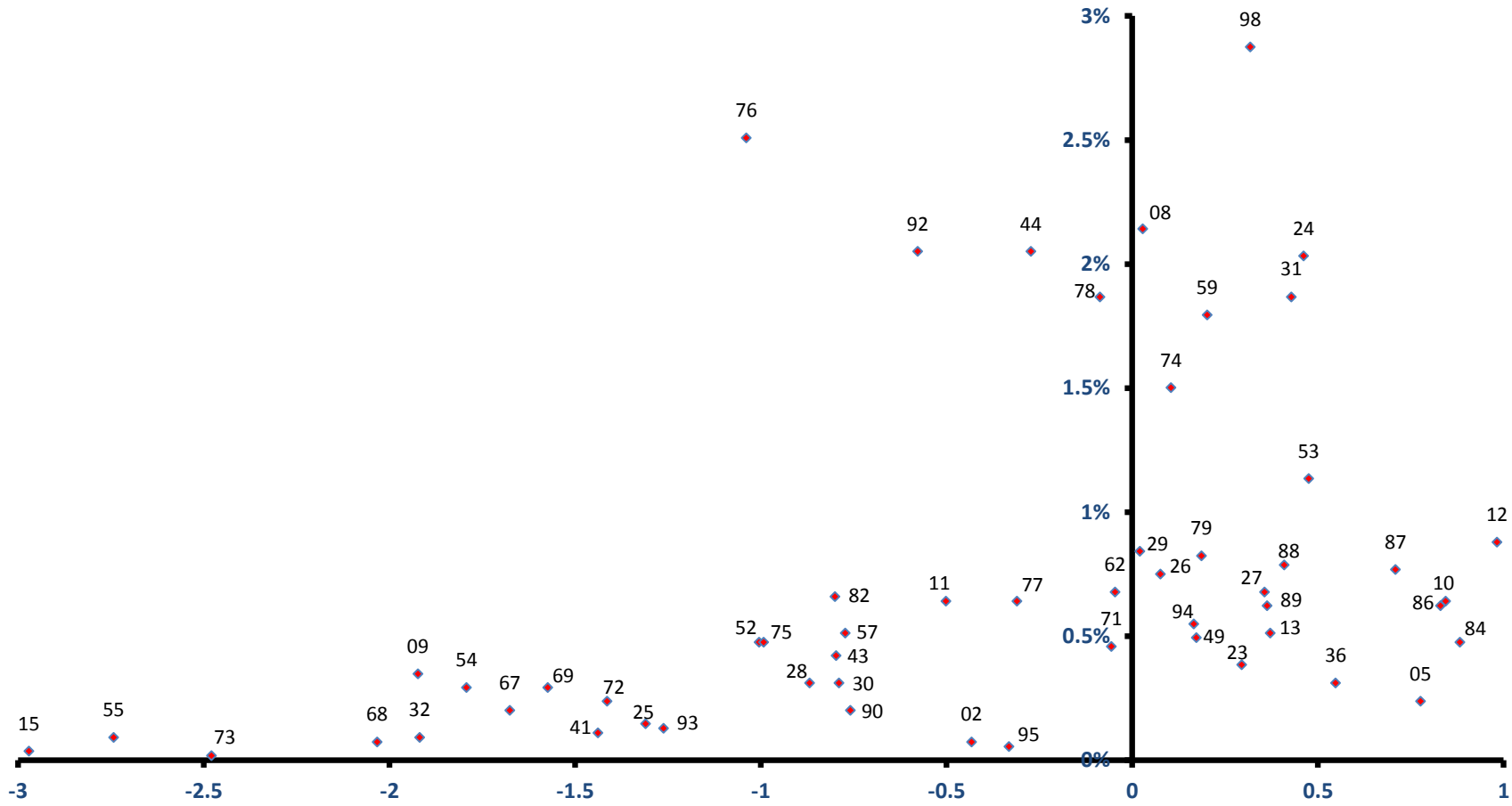

稼ぐ力  
(修正特化係数の対数変換値)



# 東海村

雇用力  
(従業者割合)

全従業者数 18,784 人

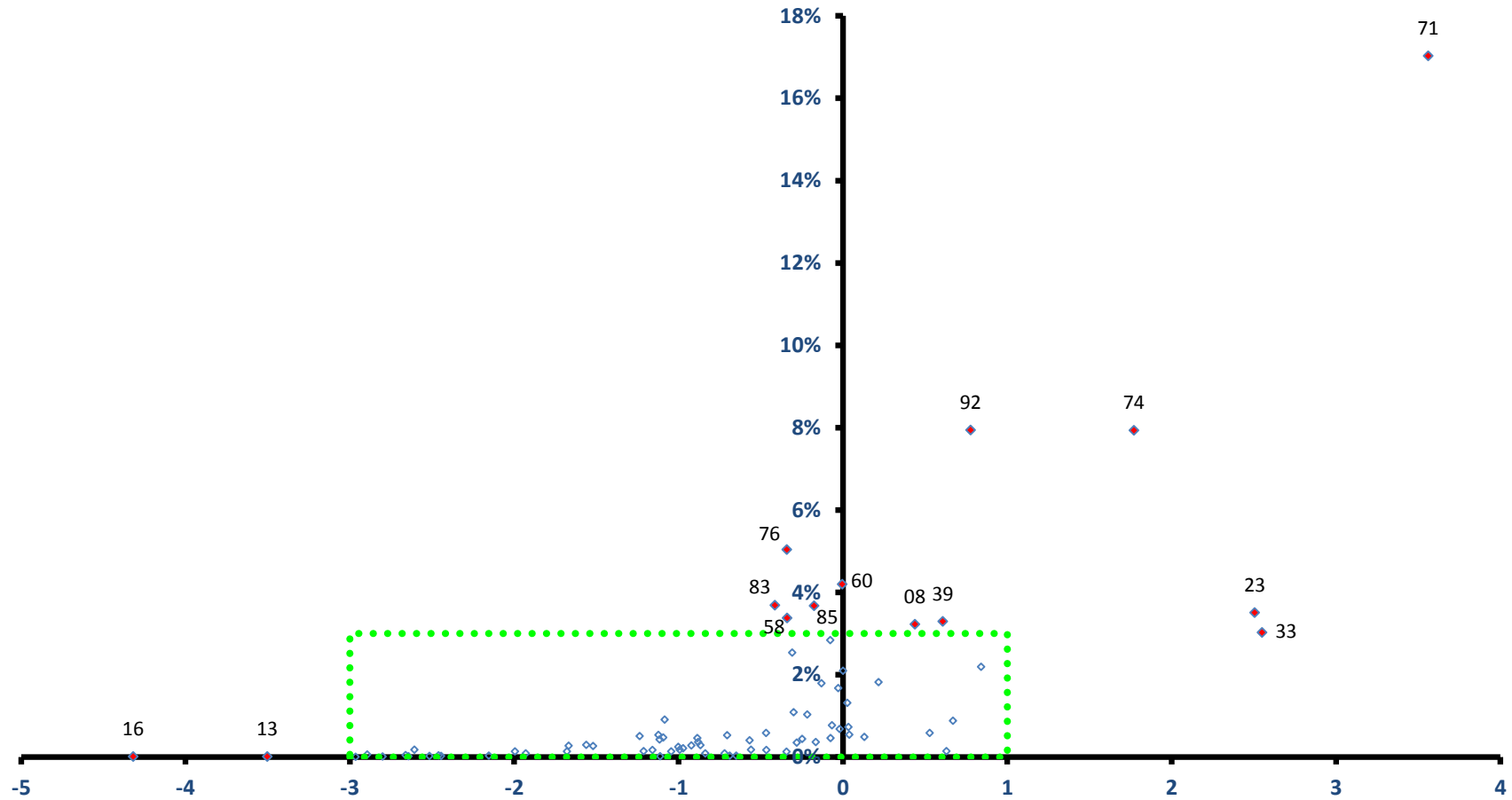

稼ぐ力  
(修正特化係数の対数変換値)

# 東海村

全従業者数 18,784 人

雇用力  
(従業者割合)

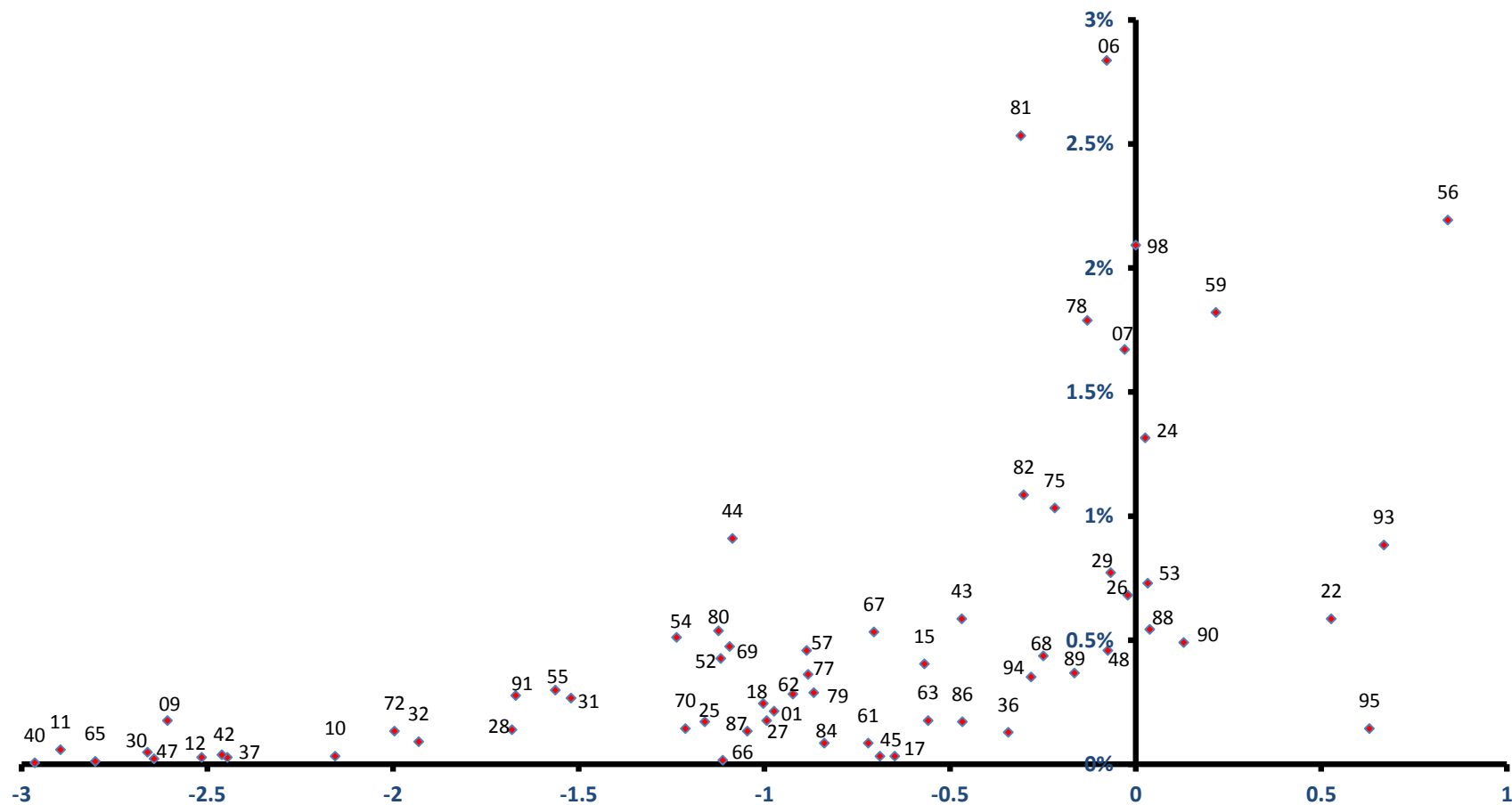

稼ぐ力  
(修正特化係数の対数変換値)

# 大子町

雇用力  
(従業員割合)

全従業員数 8,073 人

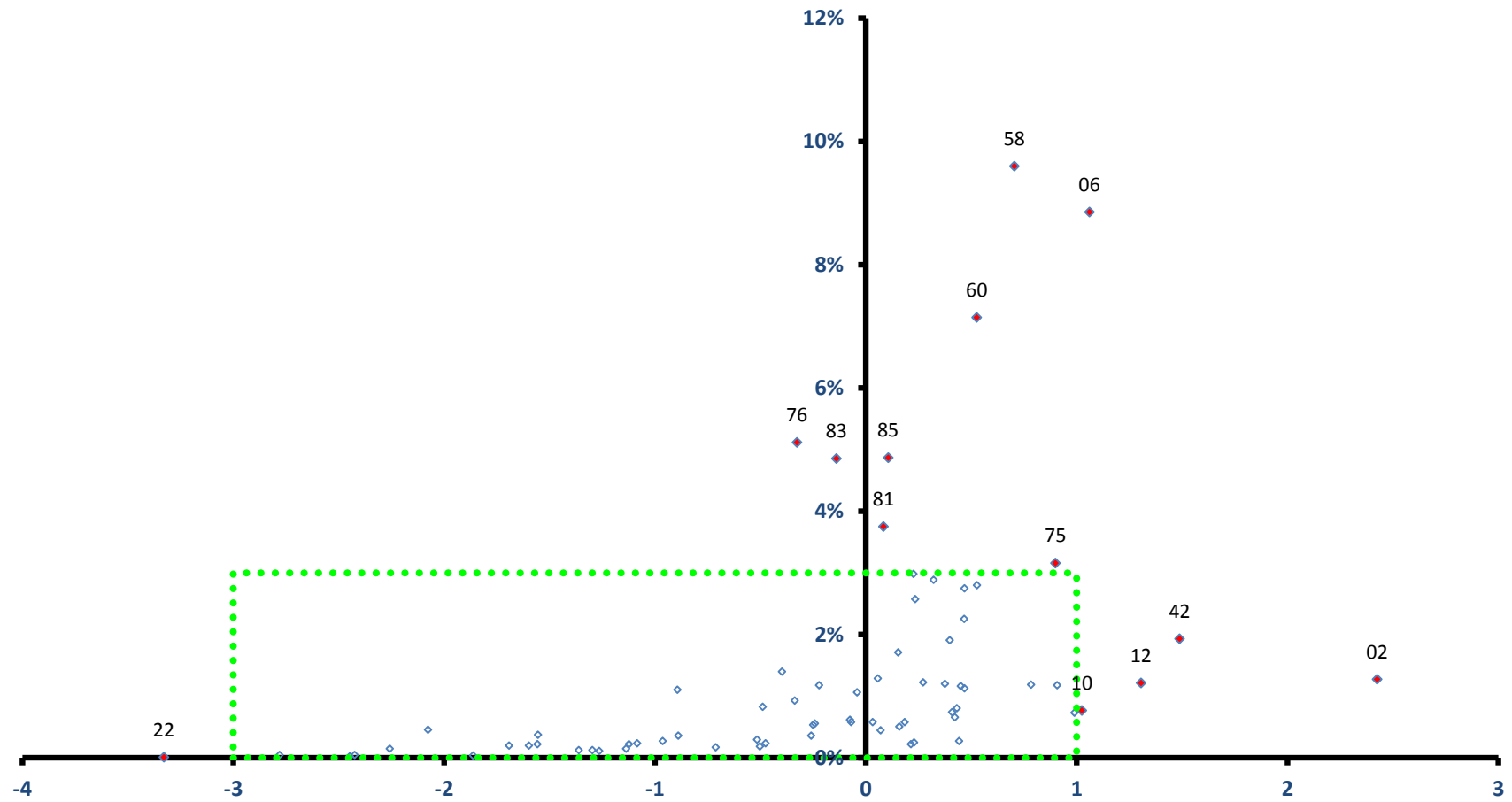

稼ぐ力  
(修正特化係数の対数変換値)



# 美浦村

雇用力  
(従業員割合)

全従業員数 8,286 人

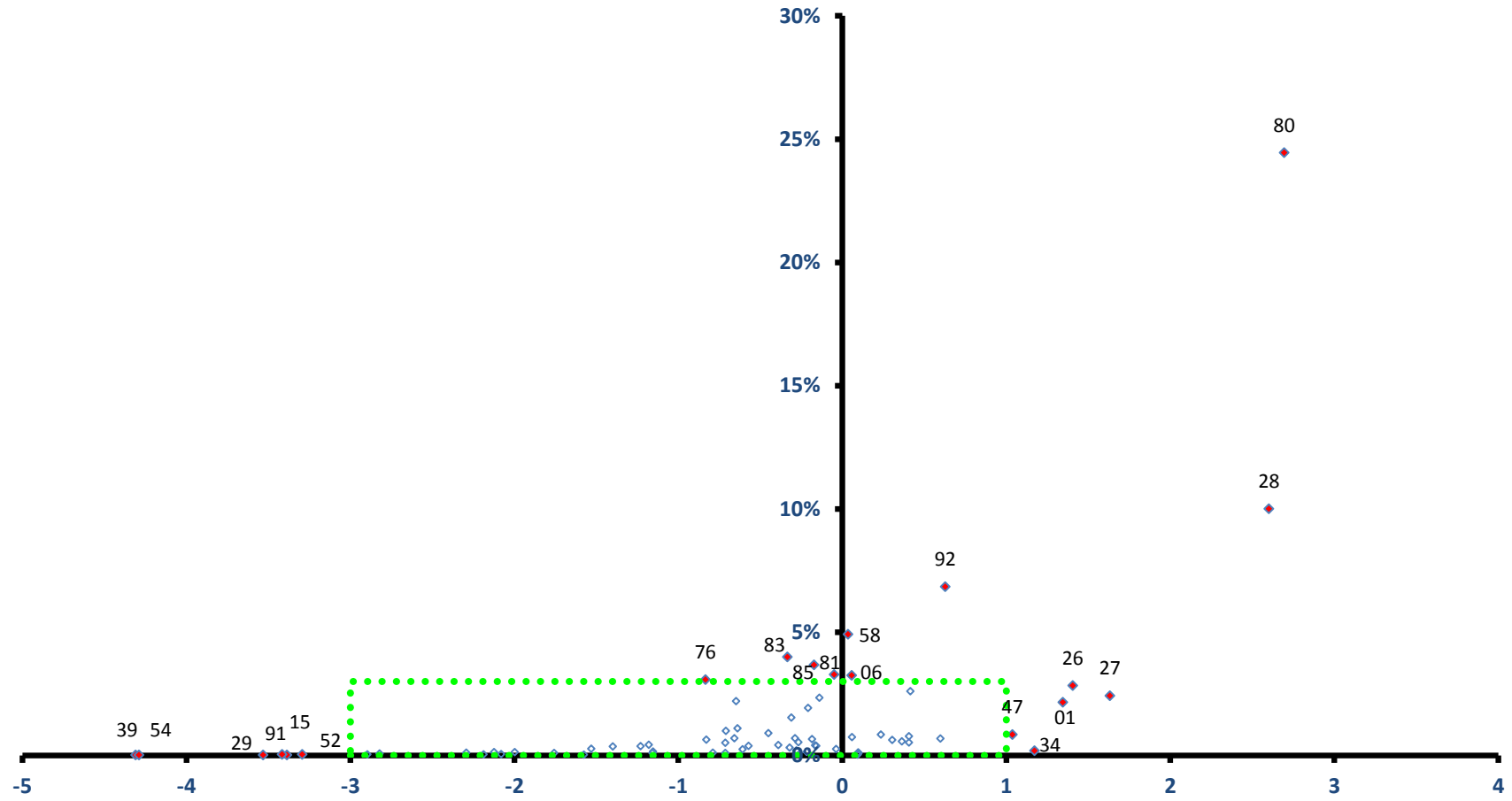

稼ぐ力  
(修正特化係数の対数変換値)

# 美浦村

全従業者数 8,286 人

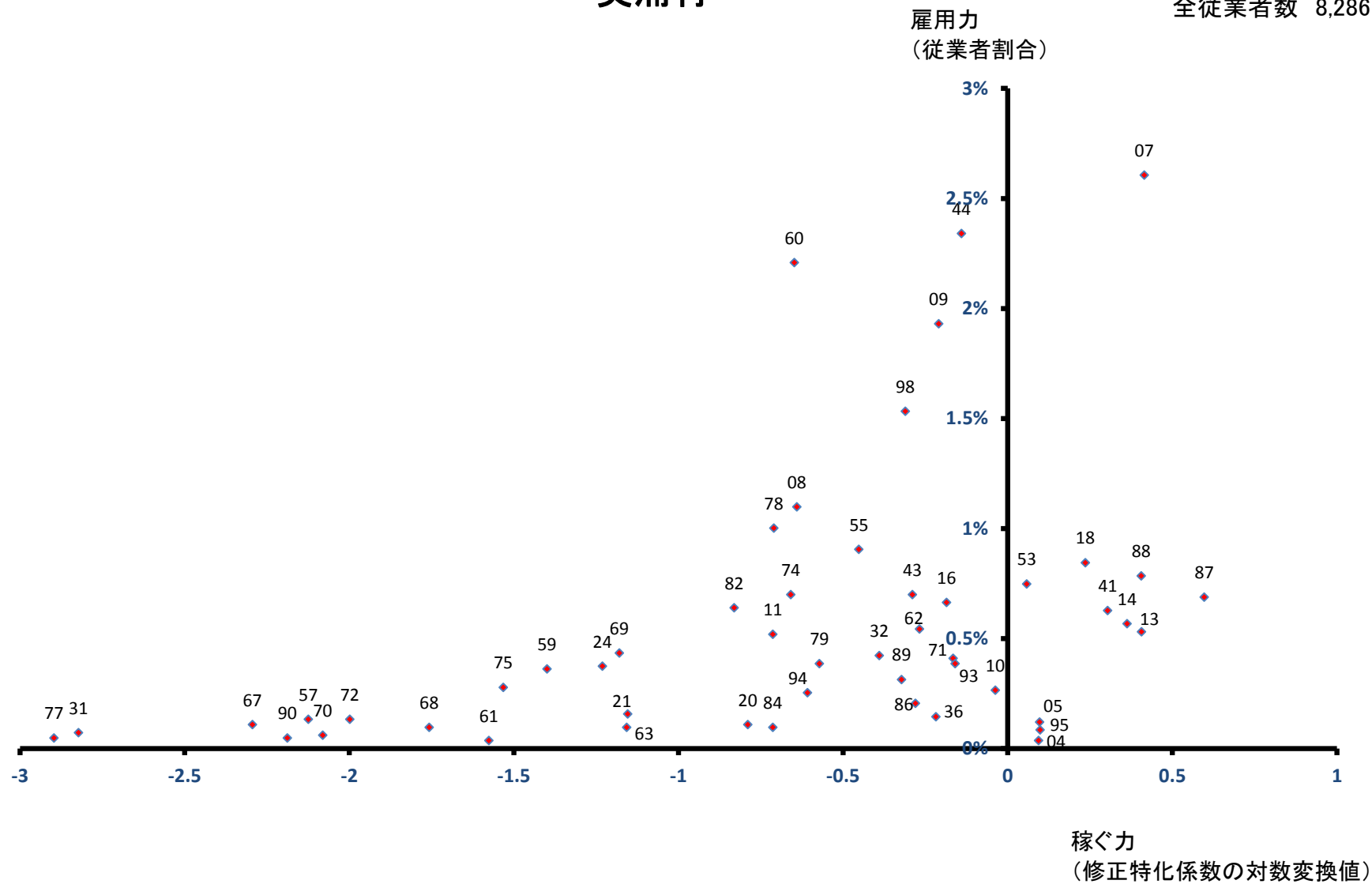

# 阿見町

全従業者数 20,896 人

雇用力  
(従業者割合)

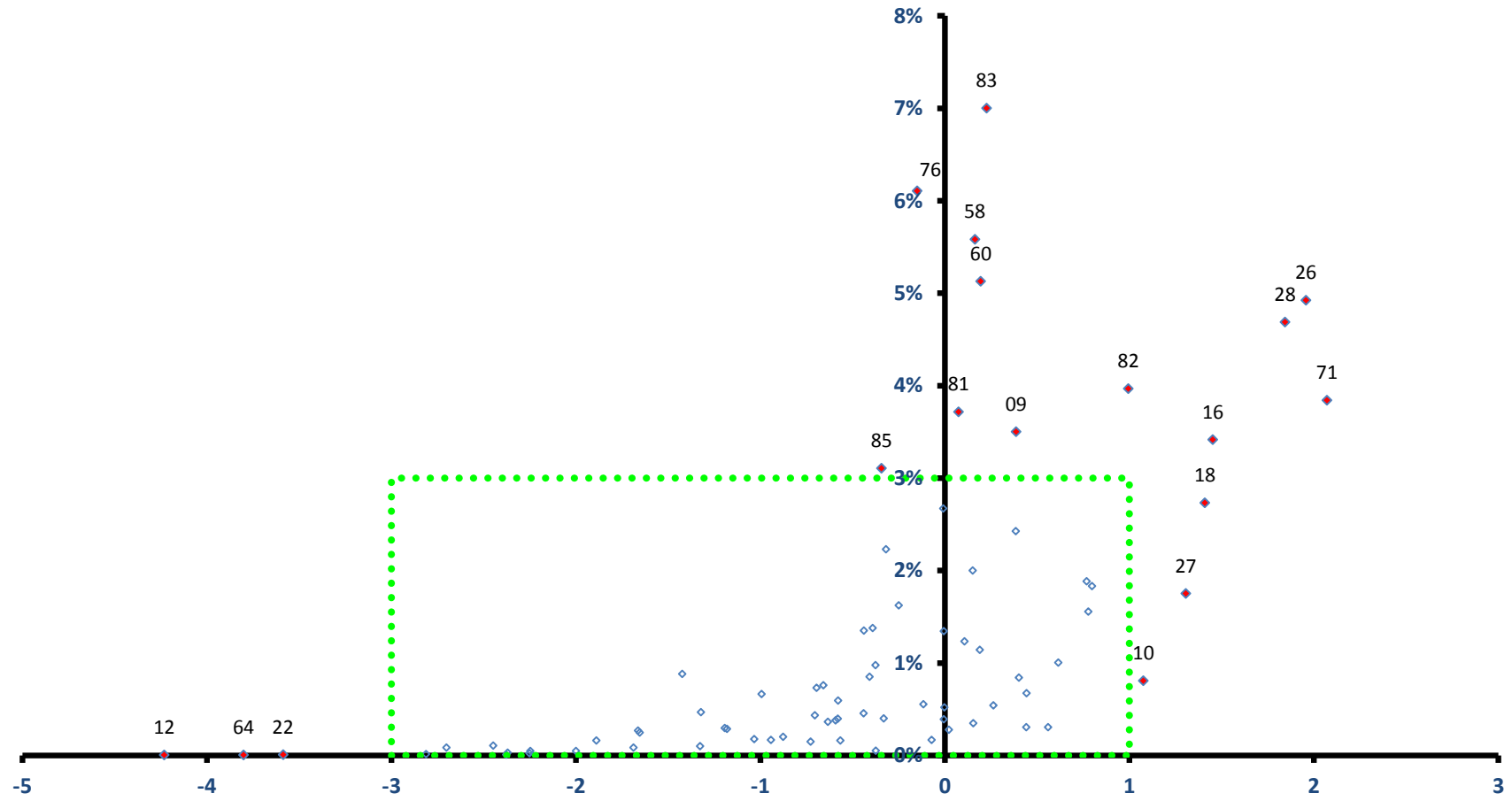

稼ぐ力  
(修正特化係数の対数変換値)

# 阿見町

全従業者数 20,896 人

雇用力  
(従業者割合)

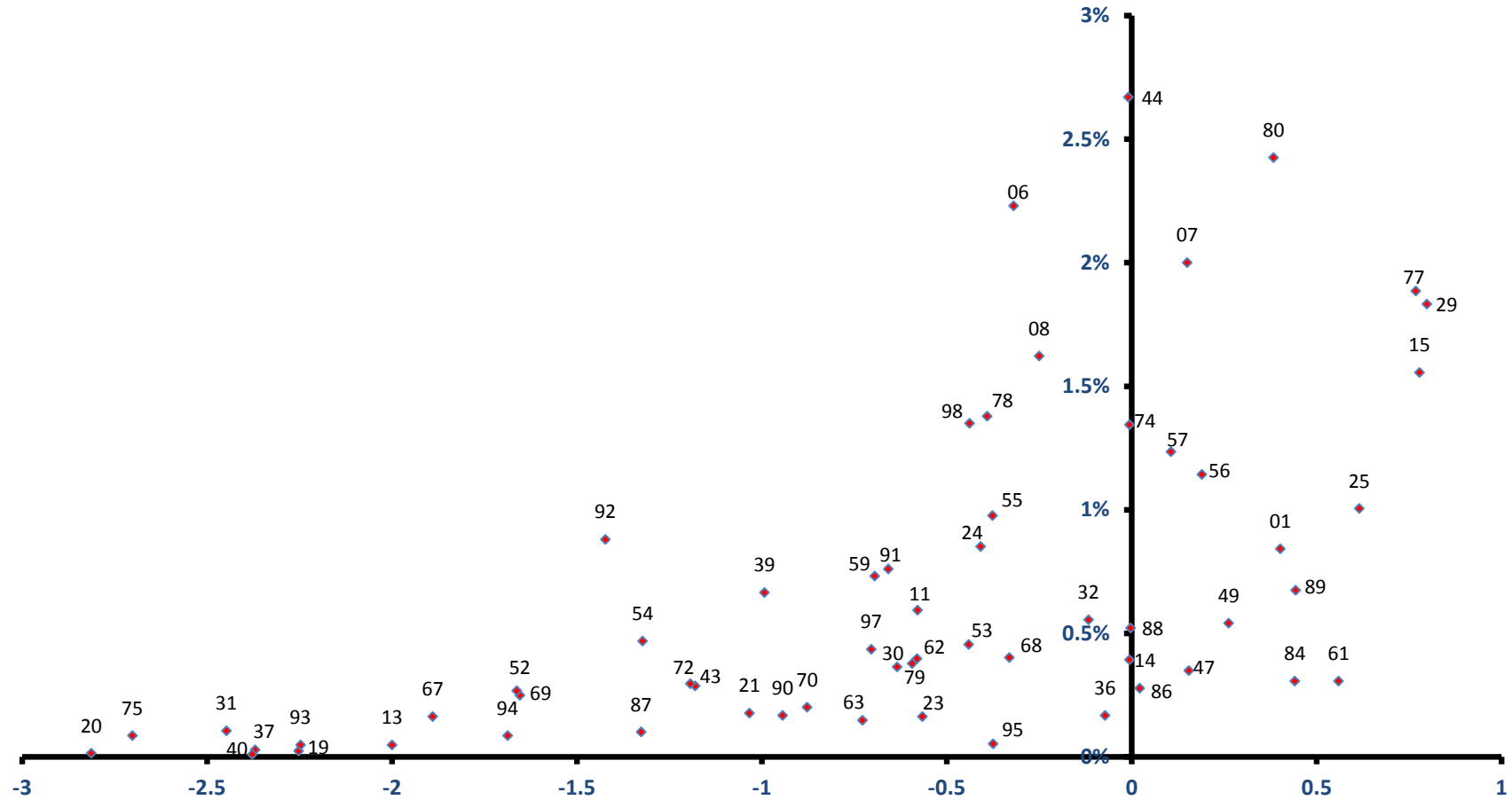

稼ぐ力  
(修正特化係数の対数変換値)



# 河内町

雇用力  
(従業者割合)

全従業者数 3,383 人

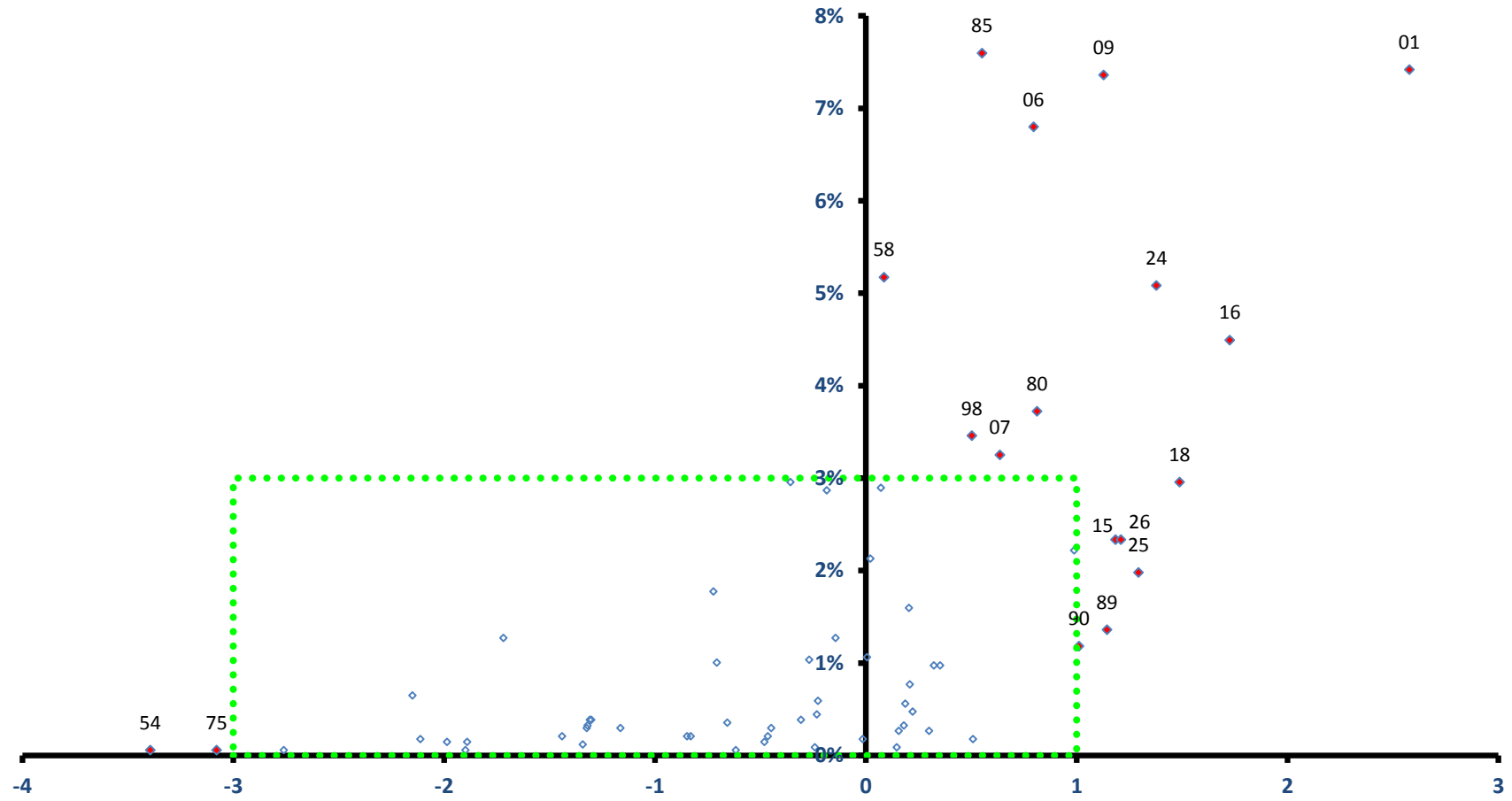

稼ぐ力

(修正特化係数の対数変換値)

# 河内町

全従業員数 3,383 人

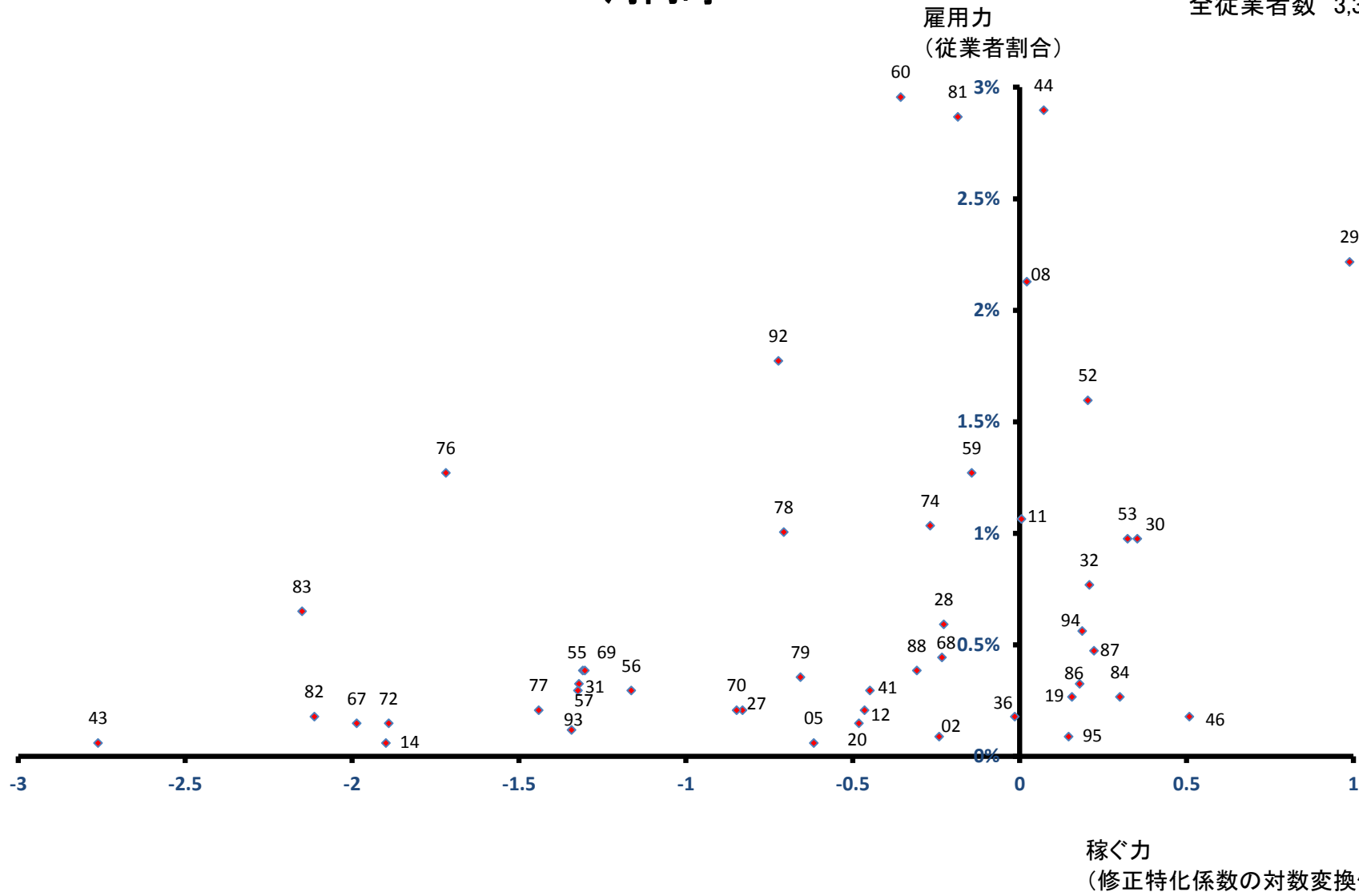

# 八千代町

全従業者数 8,032 人

雇用力  
(従業者割合)

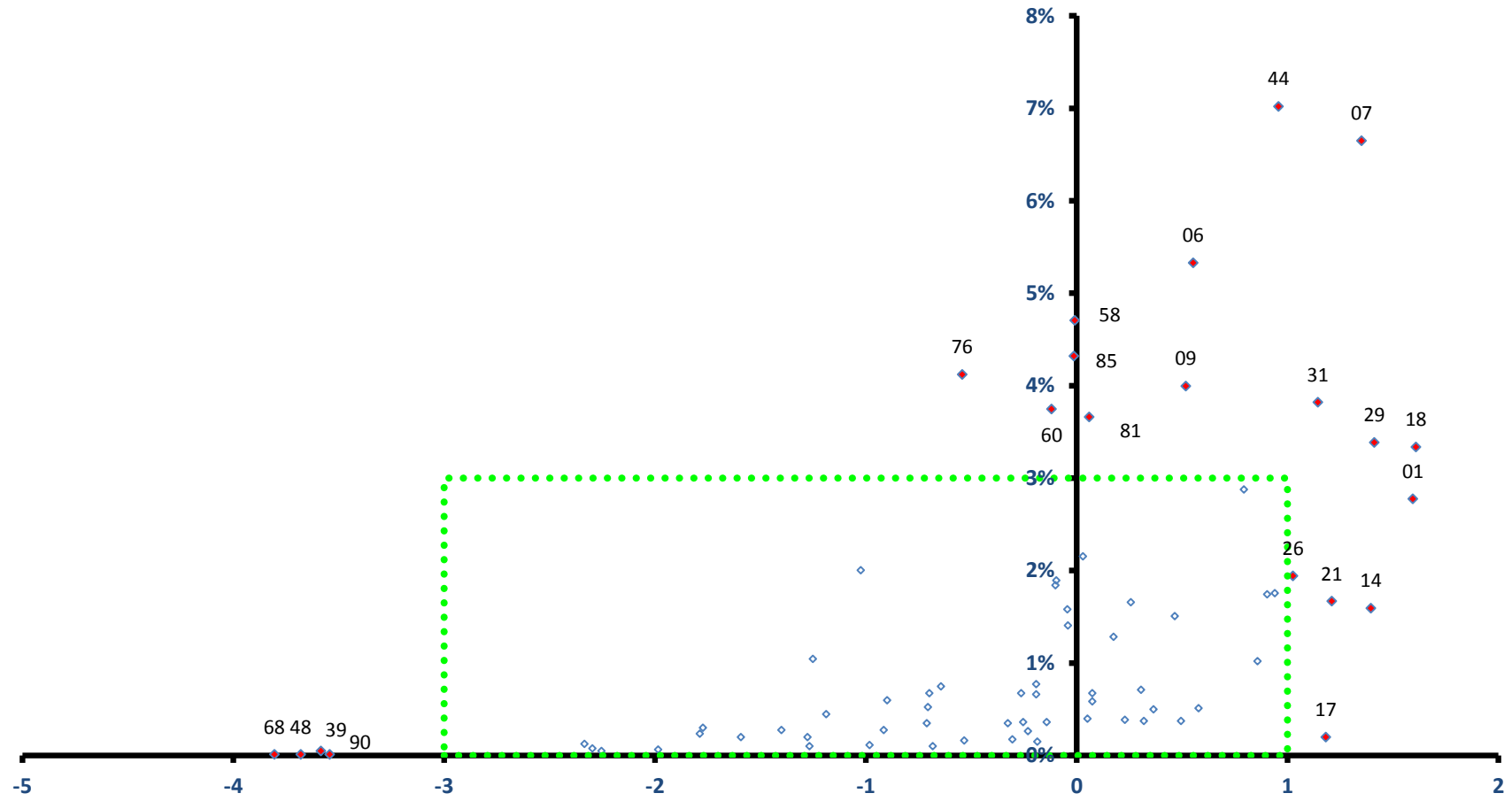

# 八千代町

全従業者数 8,032 人

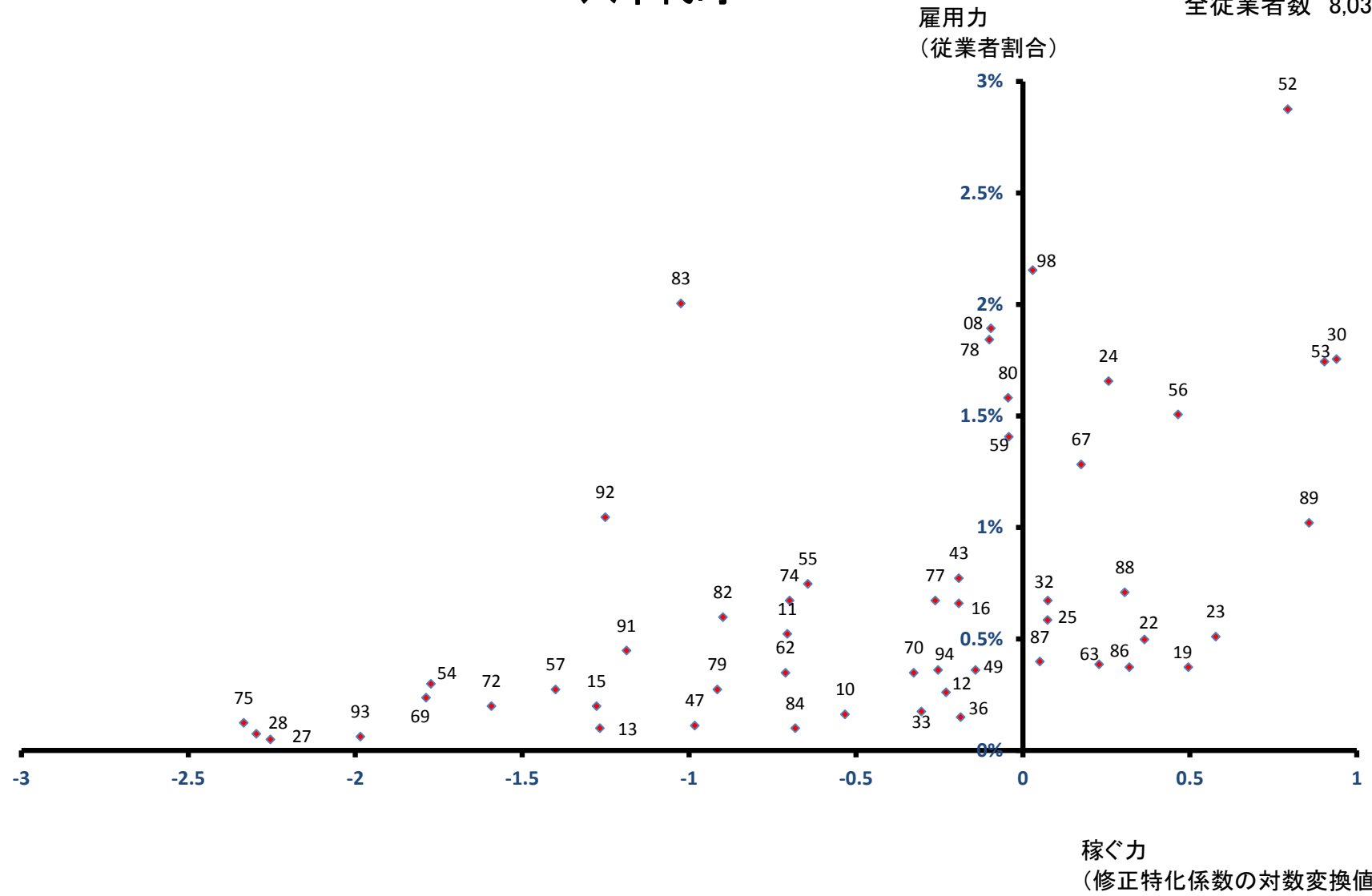

# 五霞町 雇用力 (従業者割合)

全従業者数 8,436 人

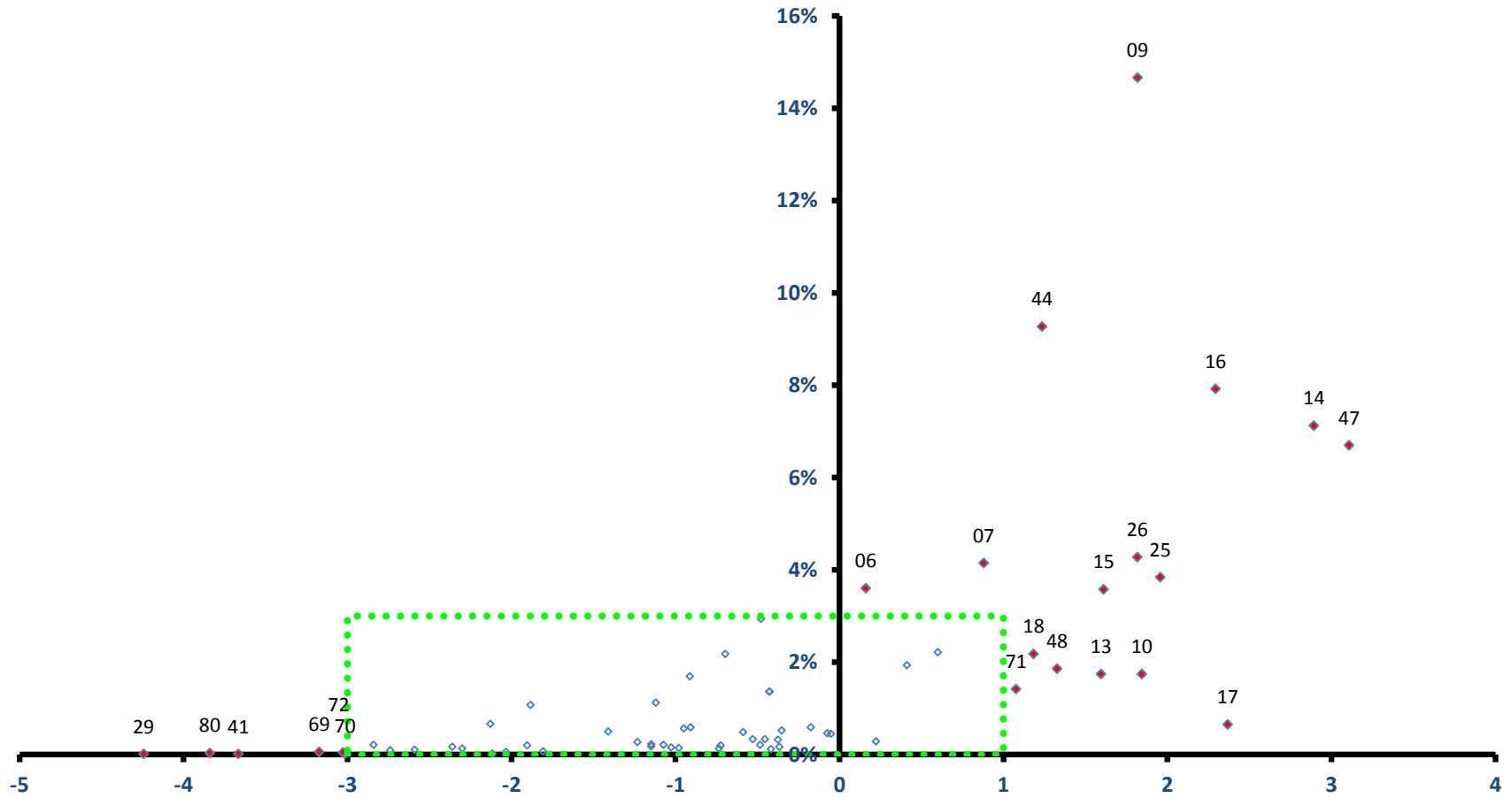

稼ぐ力  
(修正特化係数の対数変換値)

# 五霞町

全従業者数 8,436 人

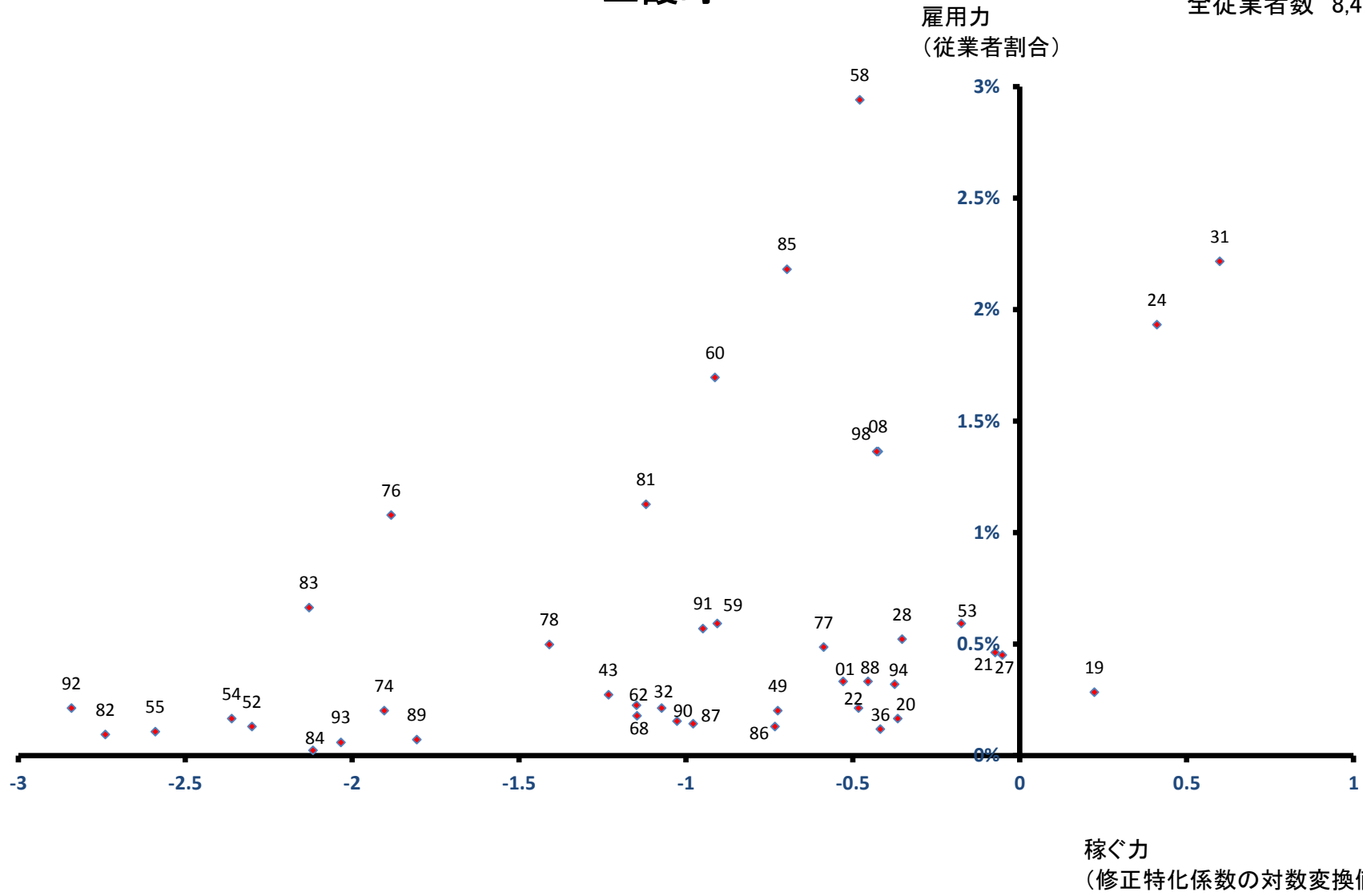

# 境町

全従業員数 12,378 人

雇用力  
(従業員割合)

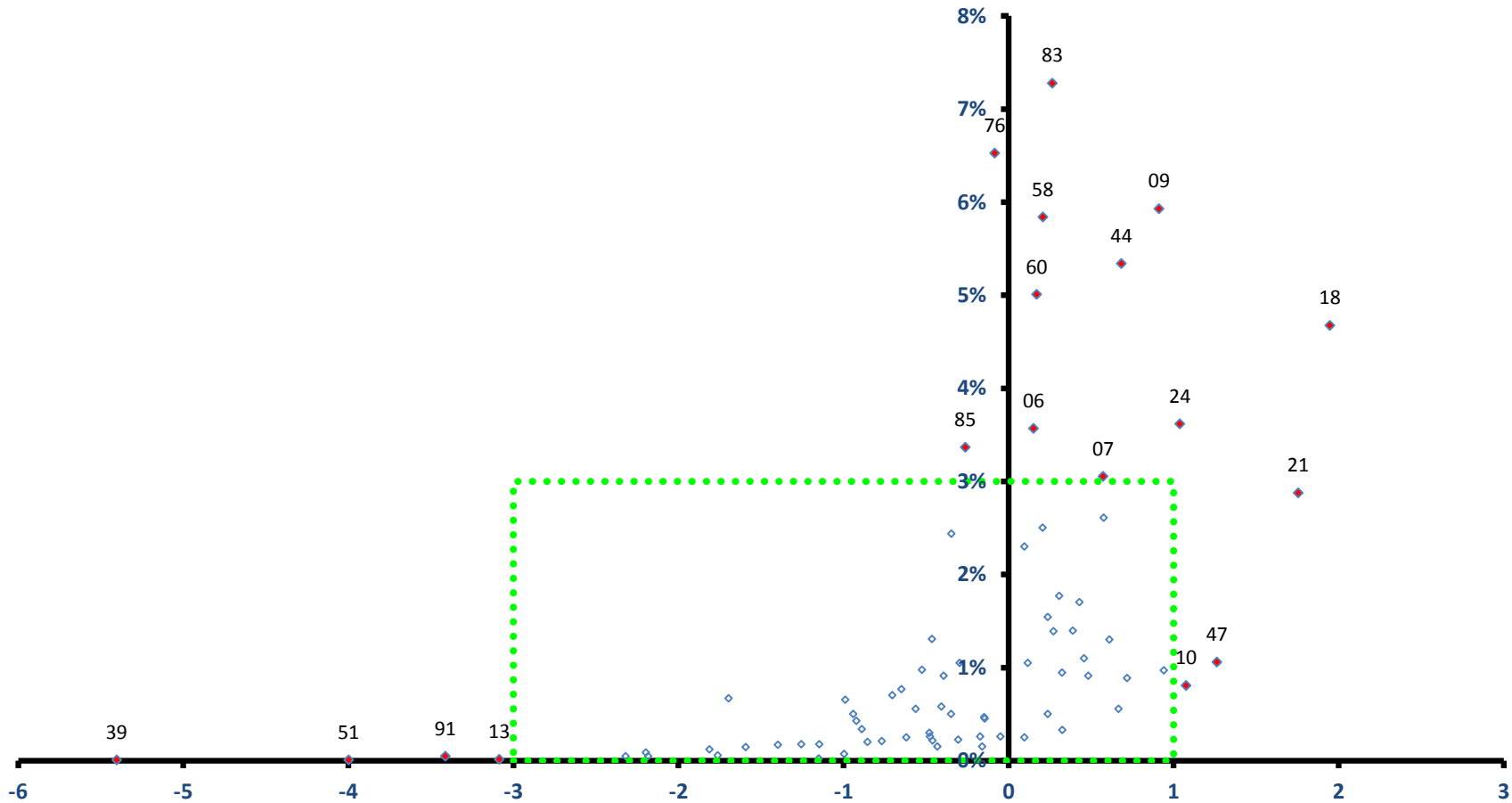

稼ぐ力  
(修正特化係数の対数変換値)

# 境町

全従業者数 12,378 人

雇用力  
(従業者割合)

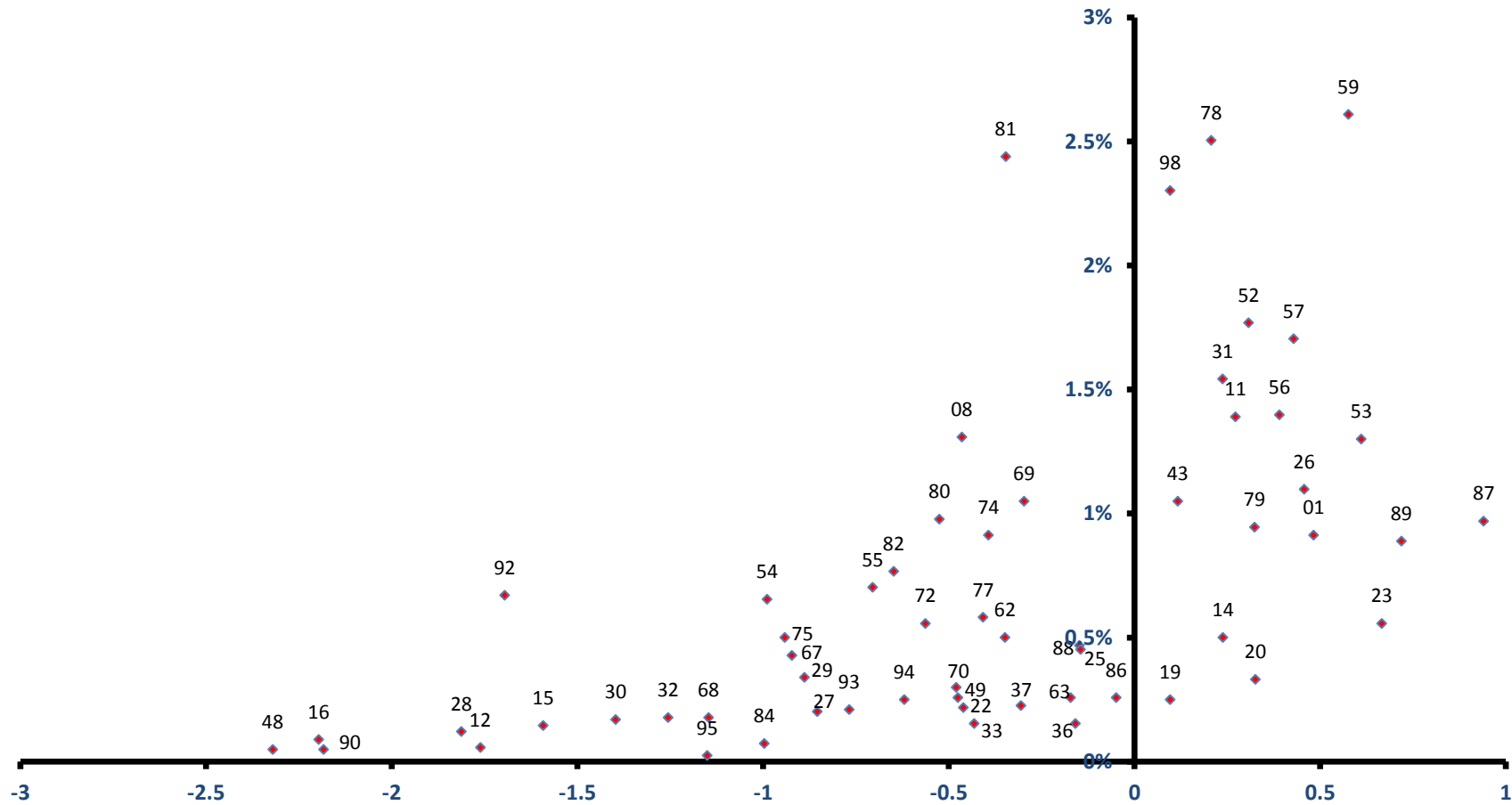

稼ぐ力  
(修正特化係数の対数変換値)



# 利根町

全従業者数 3,146 人

雇用力  
(従業者割合)

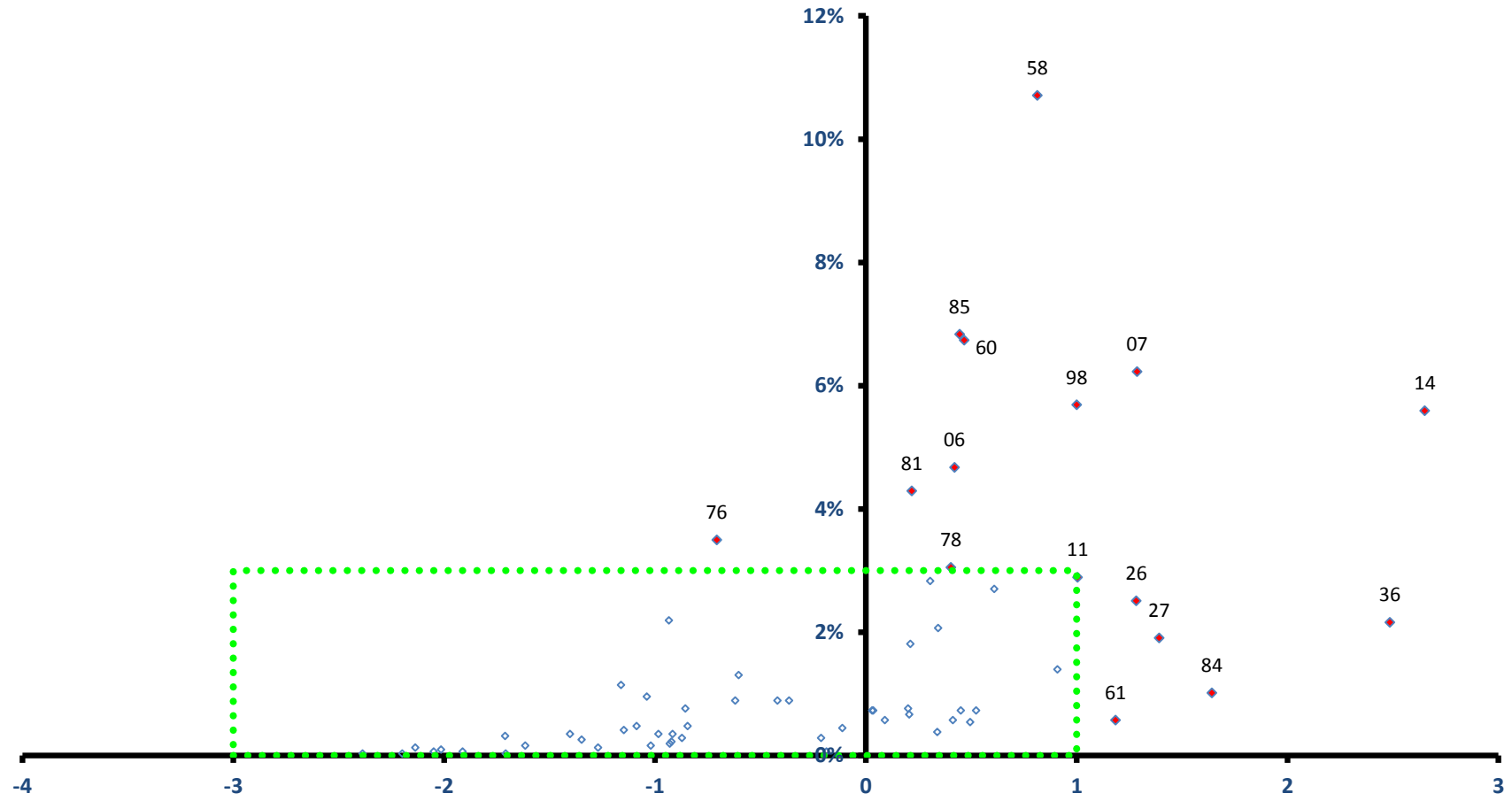

稼ぐ力  
(修正特化係数の対数変換値)

# 利根町

全従業者数 3,146 人

雇用力  
(従業者割合)

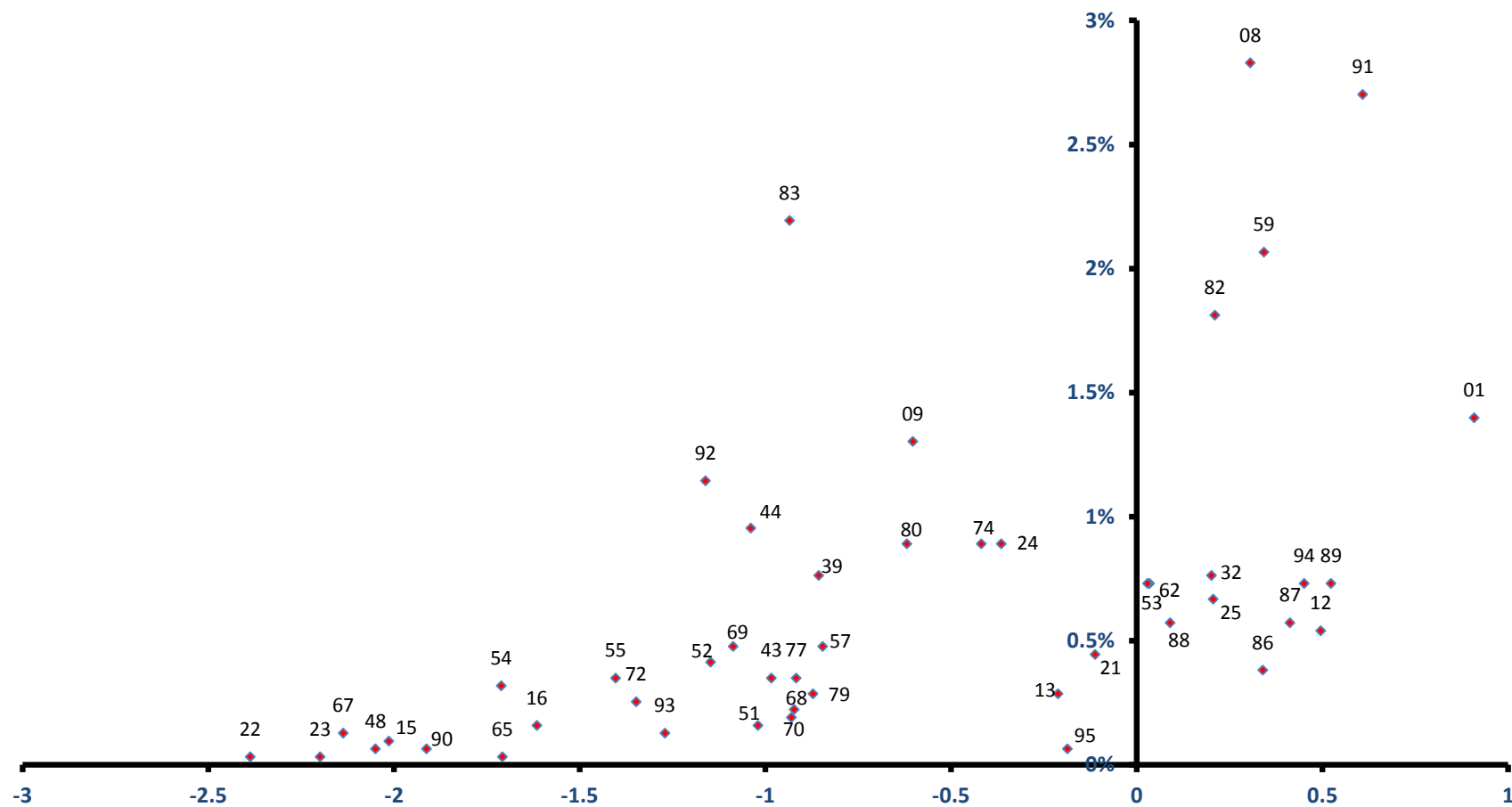

稼ぐ力  
(修正特化係数の対数変換値)