

茨城県

全従業者数 1,297,408 人

雇用力
(従業者割合)

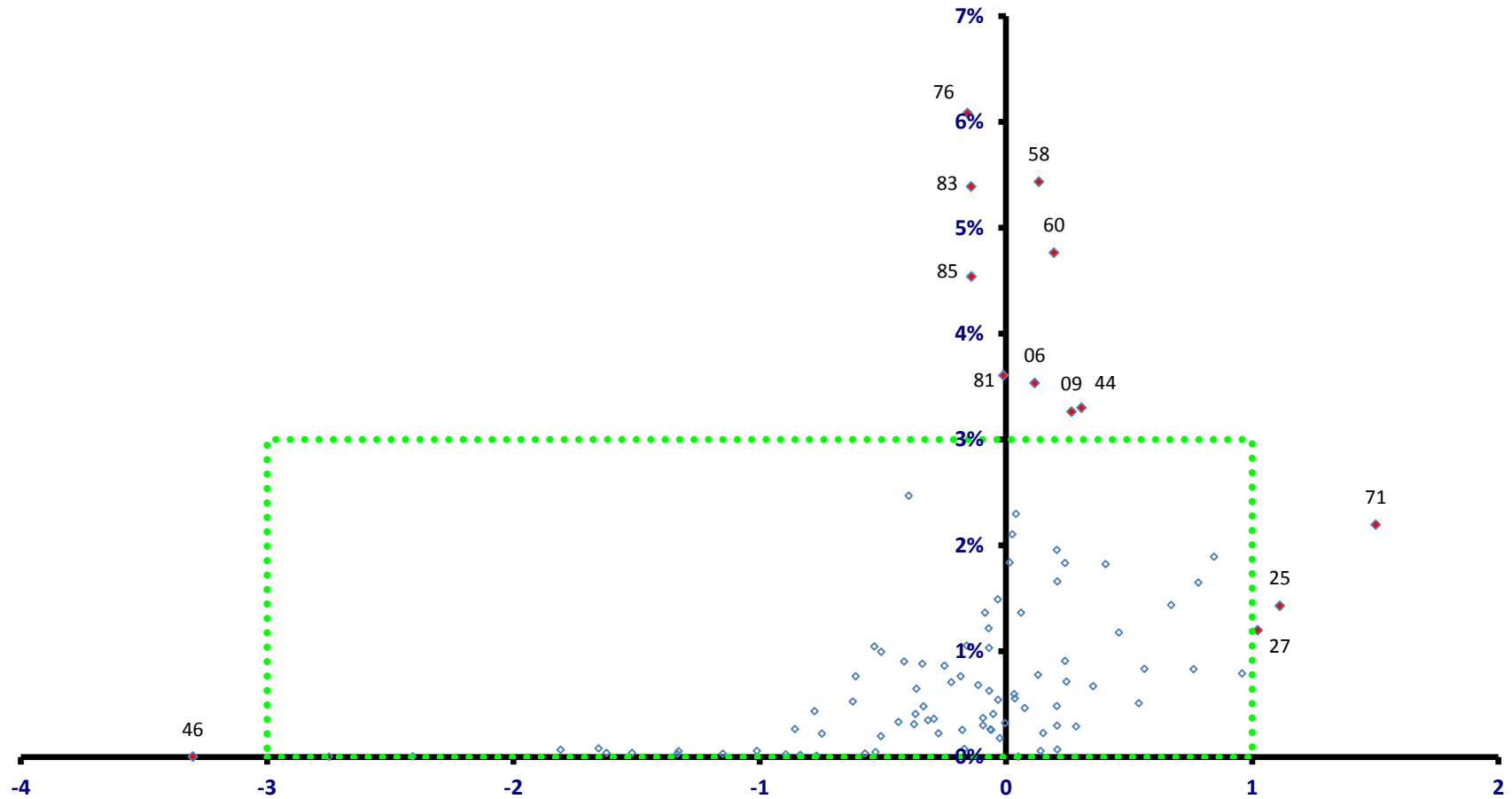

稼ぐ力
(修正特化係数の対数変換値)

茨城県

全従業者数 1,297,408 人

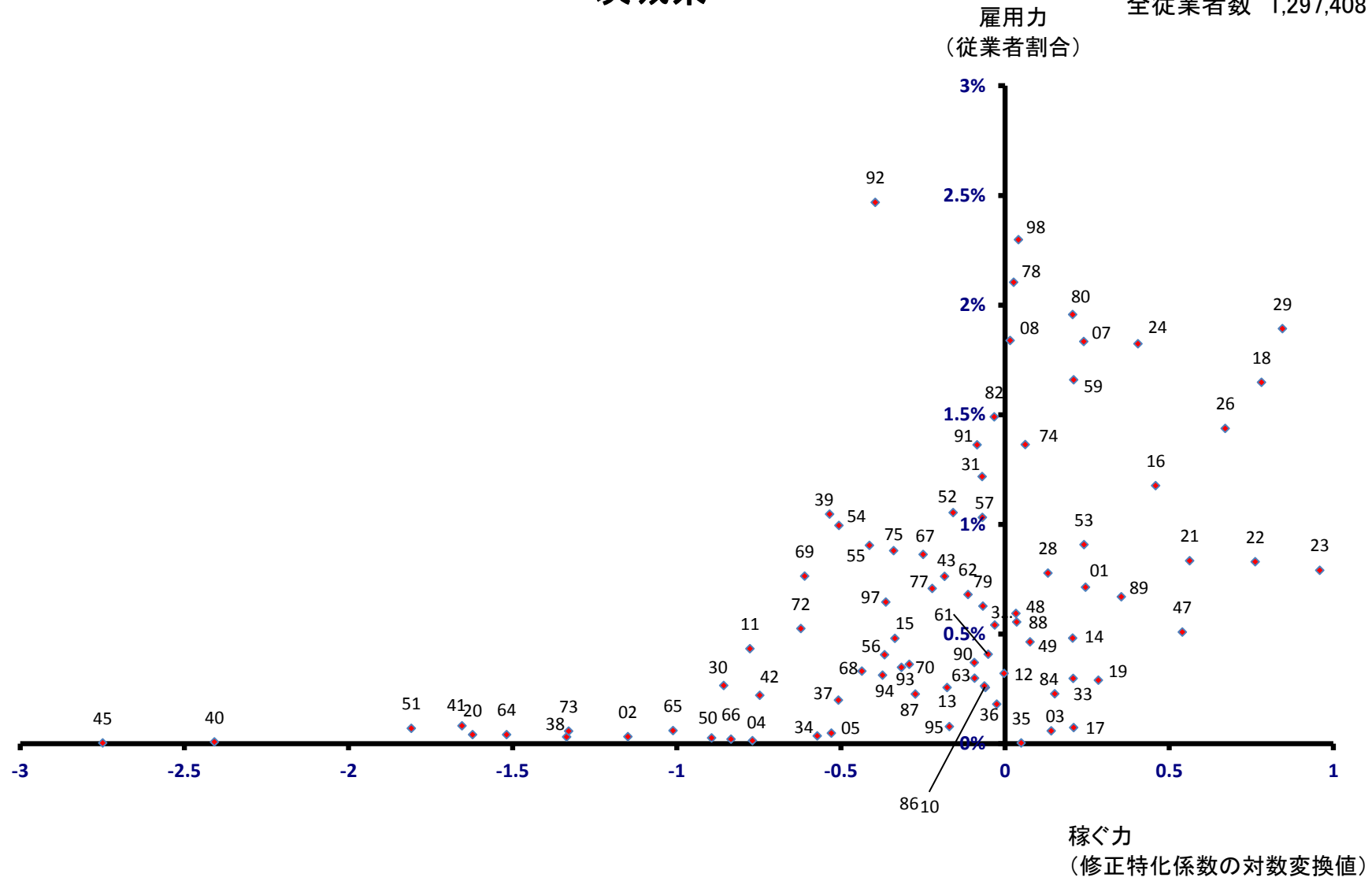

水戸市

雇用力 全従業者数 152,691 人
(従業者割合)

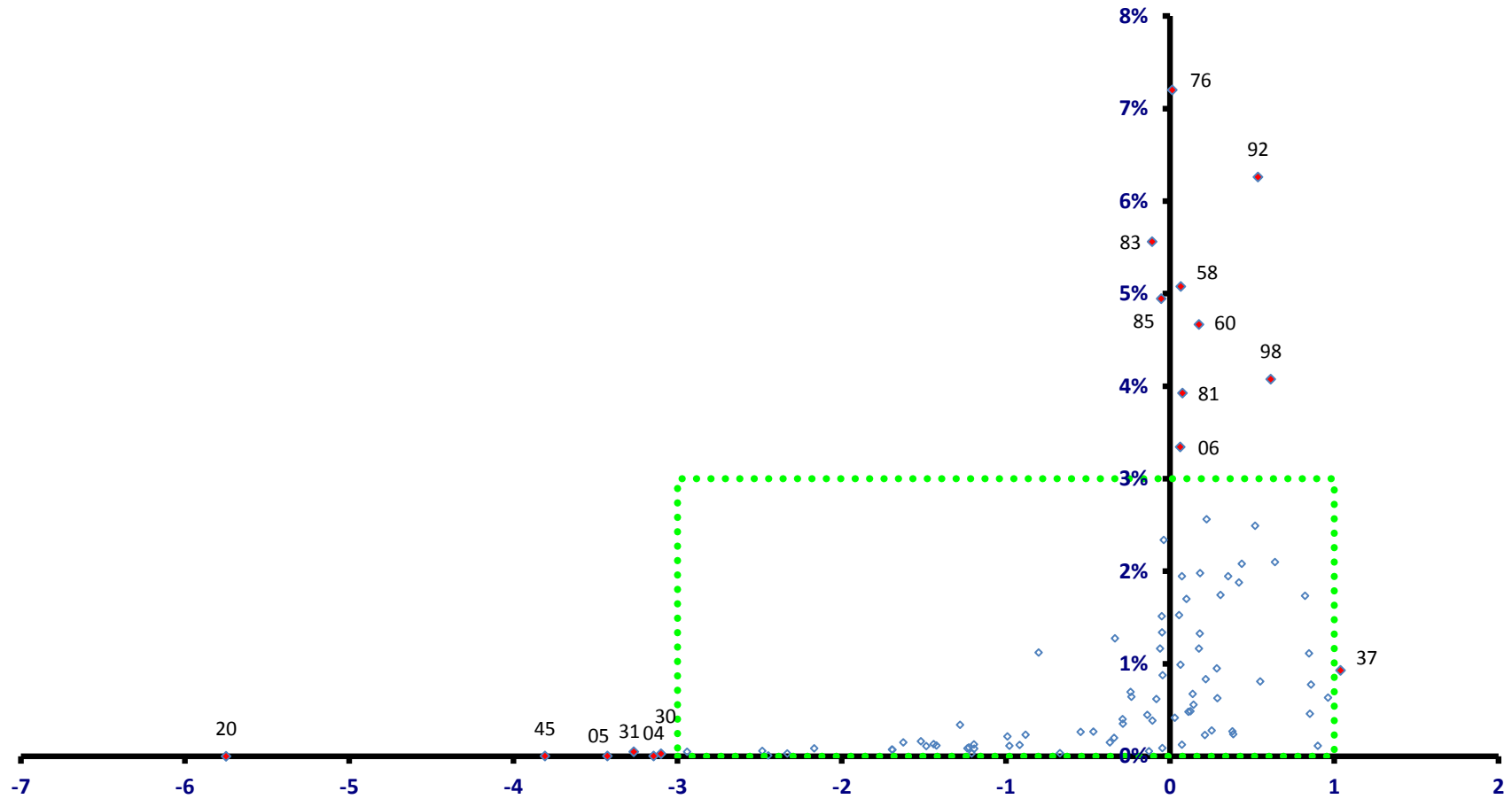

稼ぐ力
(修正特化係数の対数変換値)

水戸市

全従業者数 152,691 人

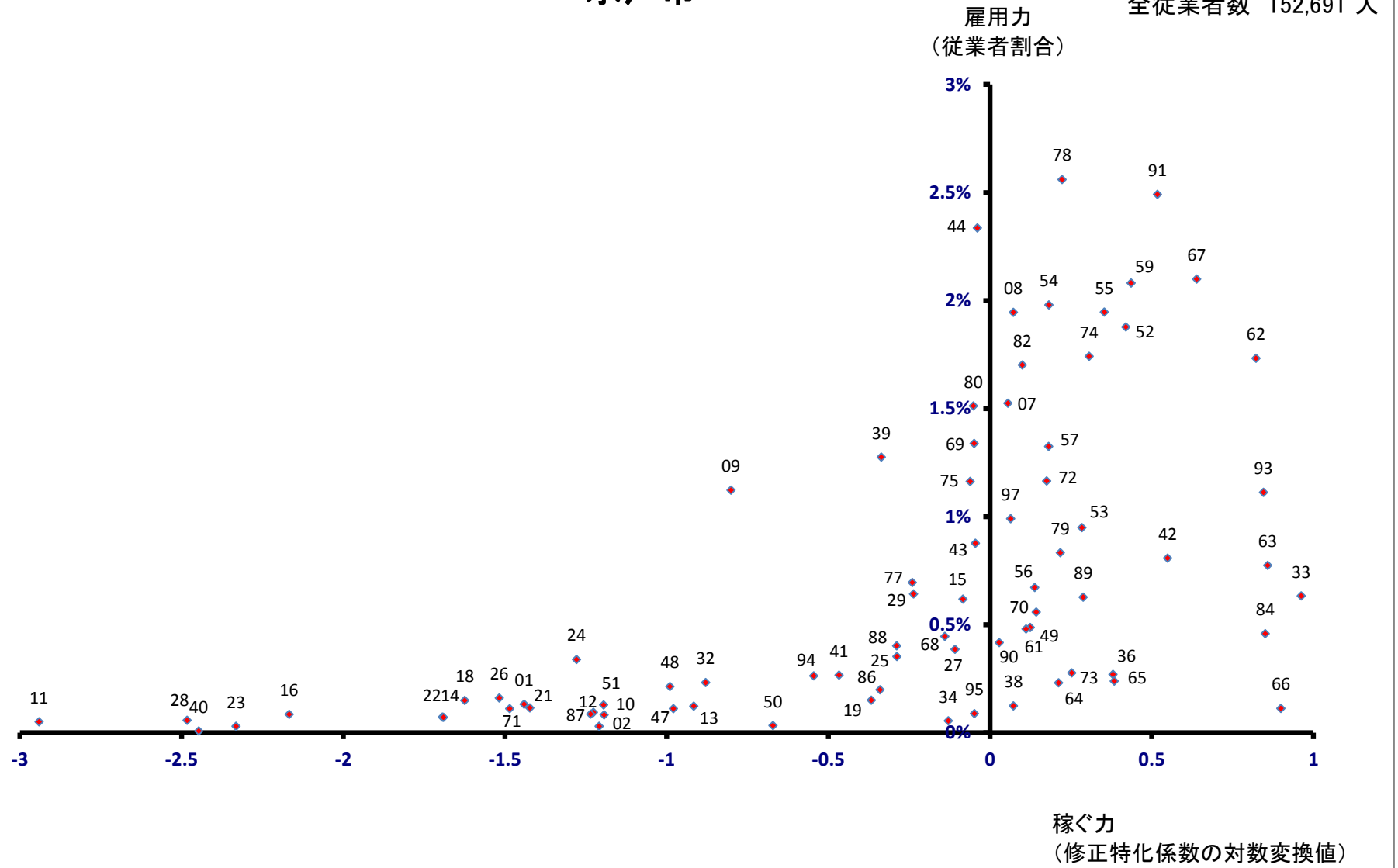

日立市

全従業者数 97,293 人

雇用力
(従業者割合)

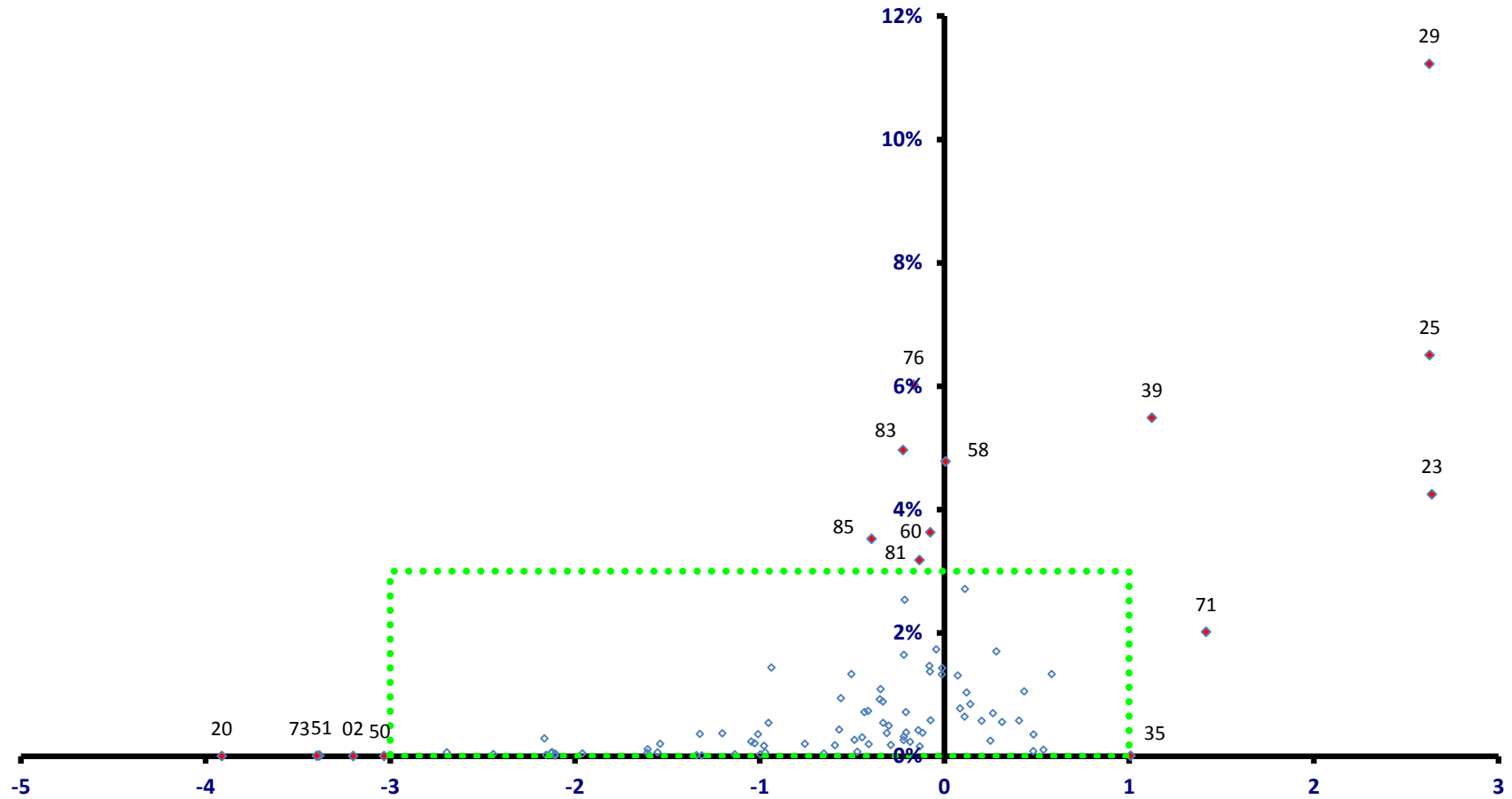

稼ぐ力
(修正特化係数の対数変換値)

日立市

全従業者数 97,293 人

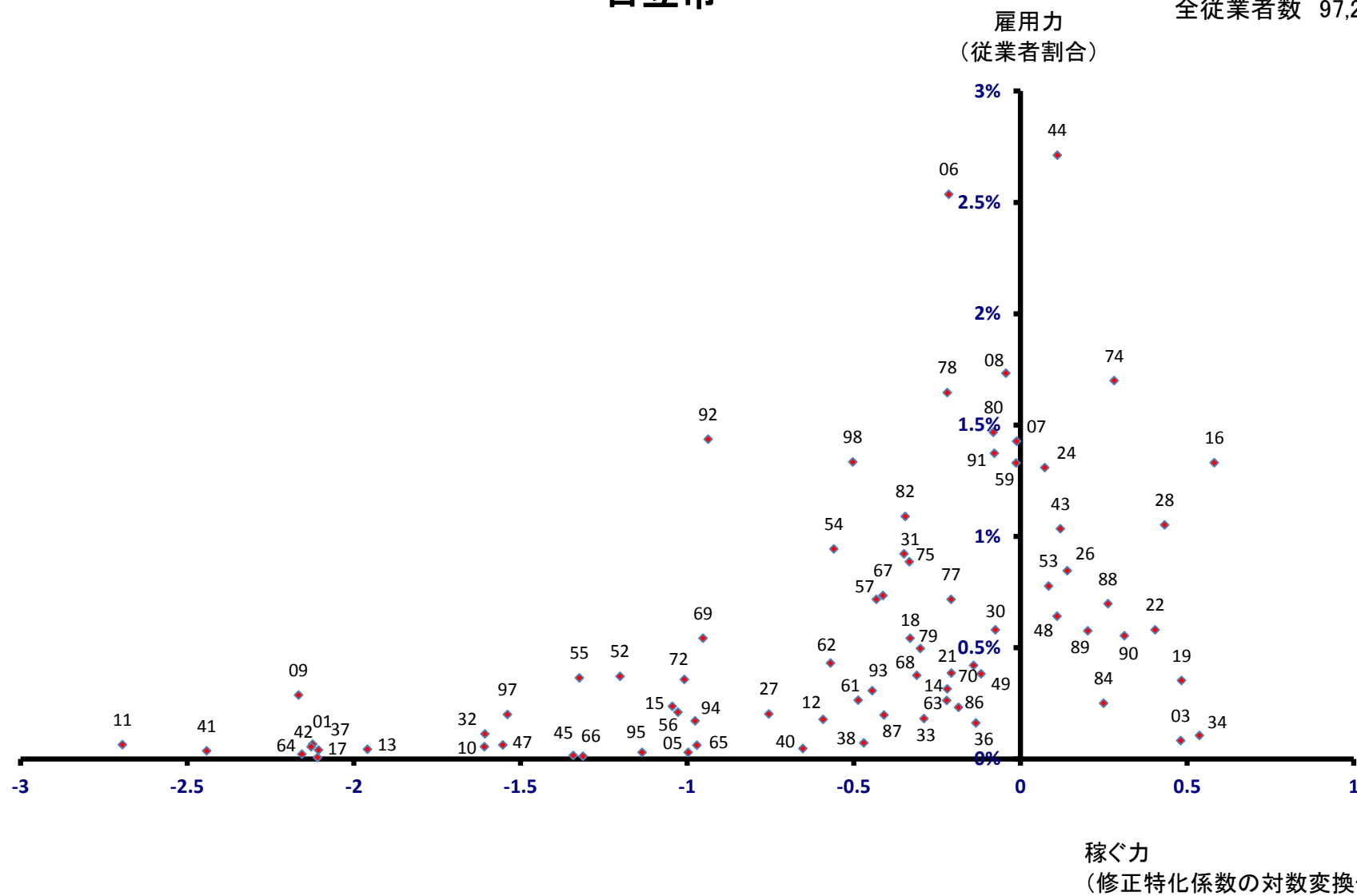

土浦市

全従業者数 78,511 人

雇用力
(従業者割合)

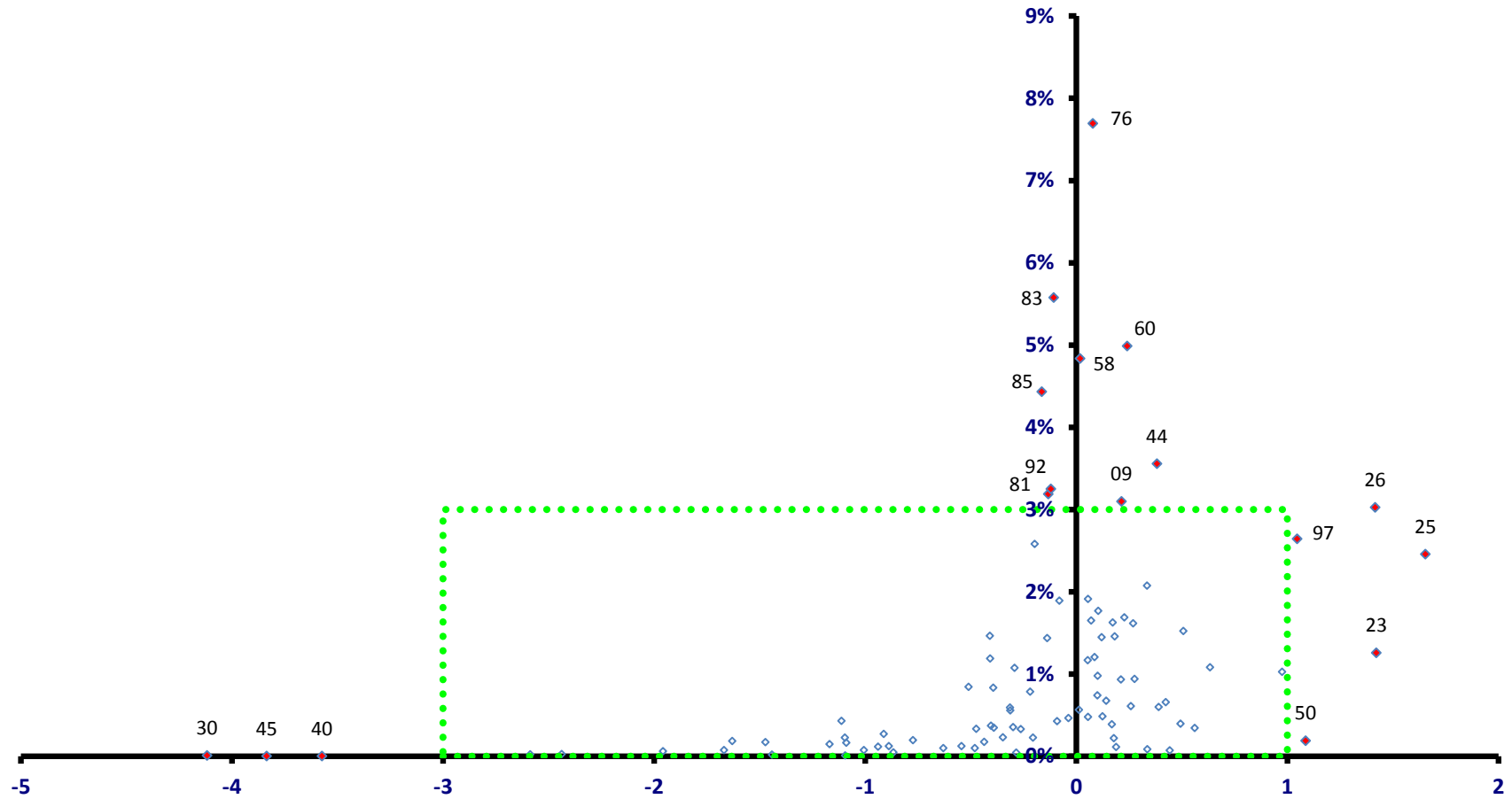

稼ぐ力
(修正特化係数の対数変換値)

土浦市

全従業者数 78,511 人

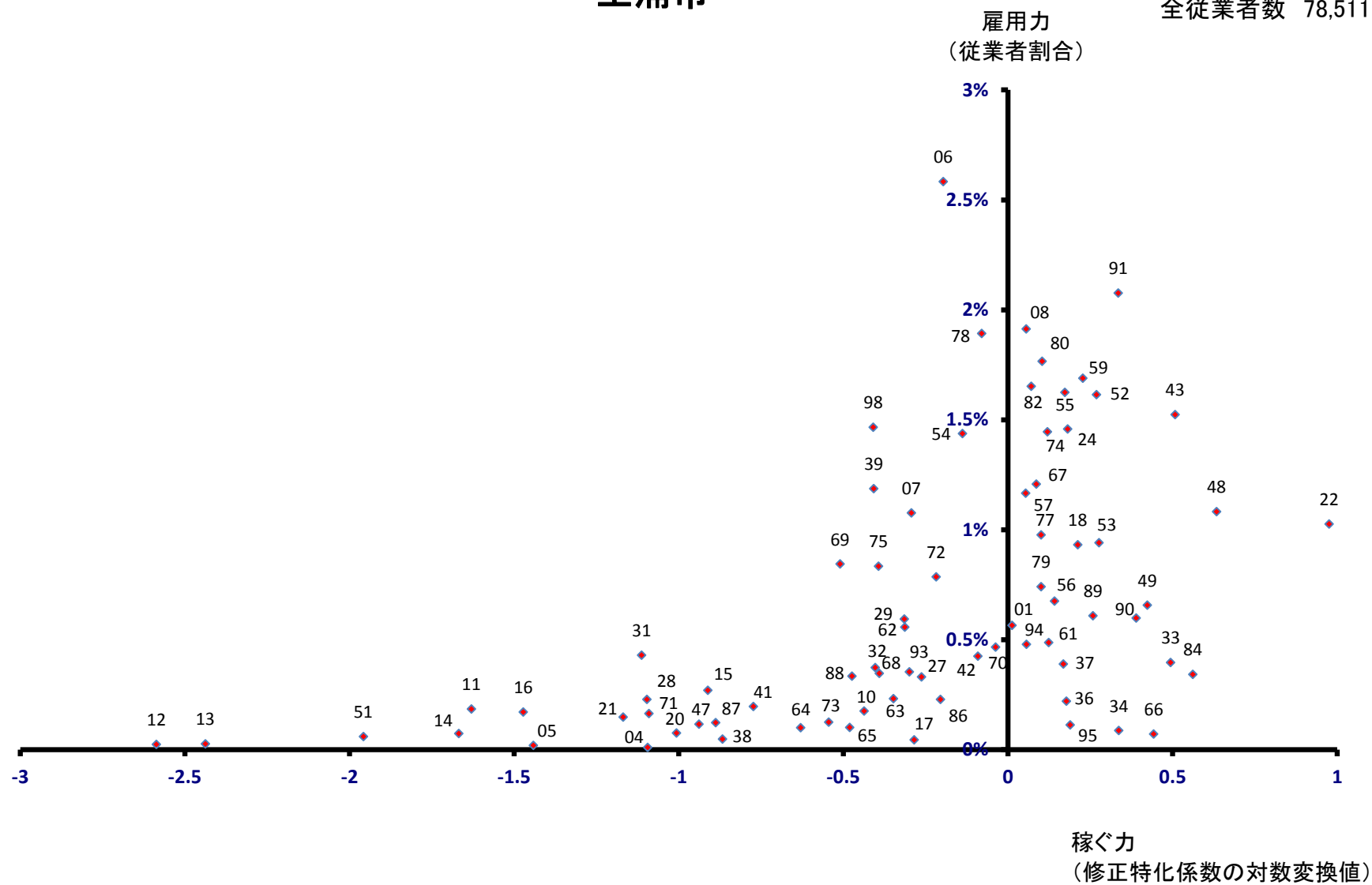

古河市

全従業者数 60,288 人

雇用力
(従業者割合)

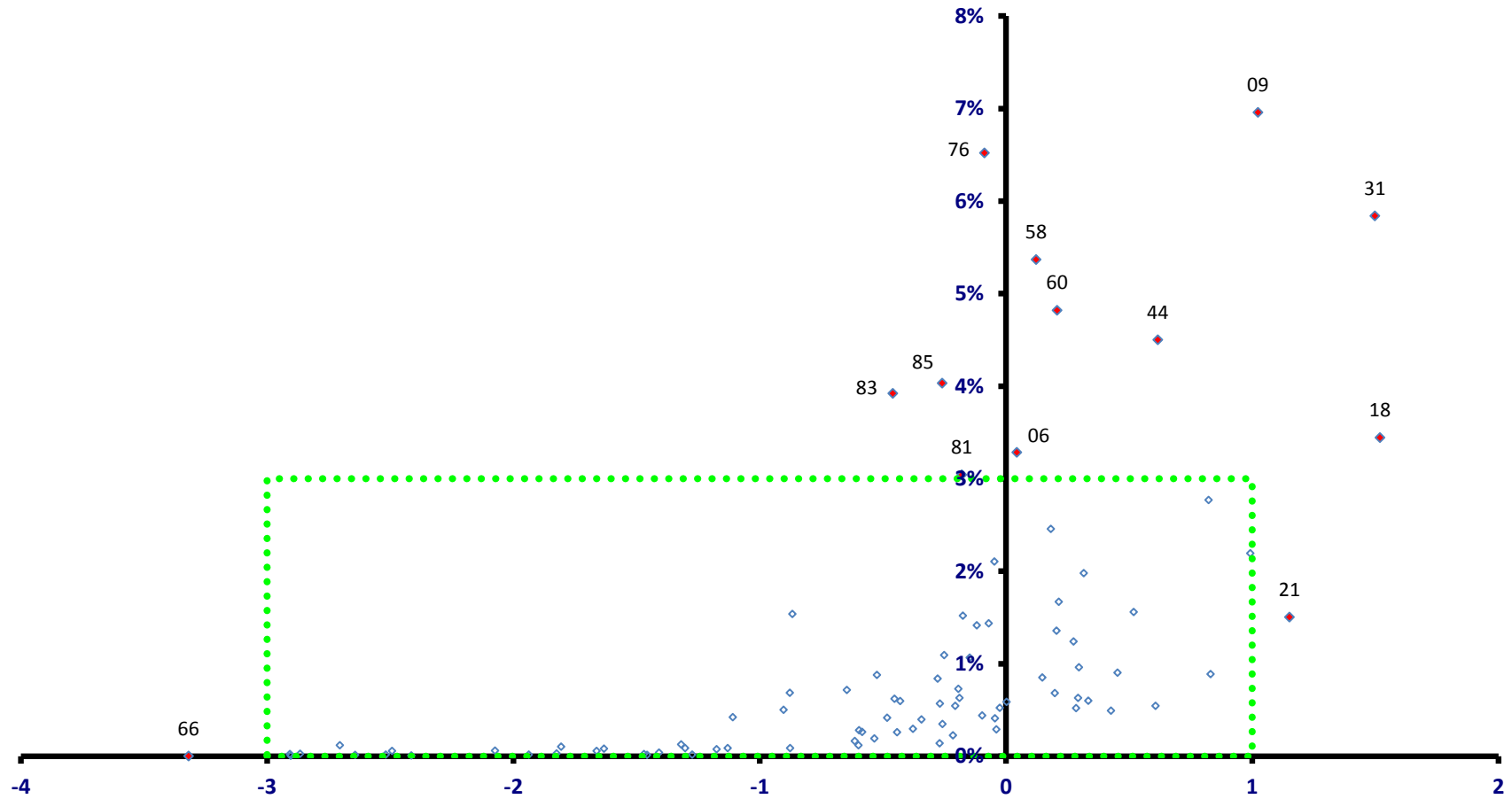

稼ぐ力
(修正特化係数の対数変換値)

古河市

全従業者数 60,288 人

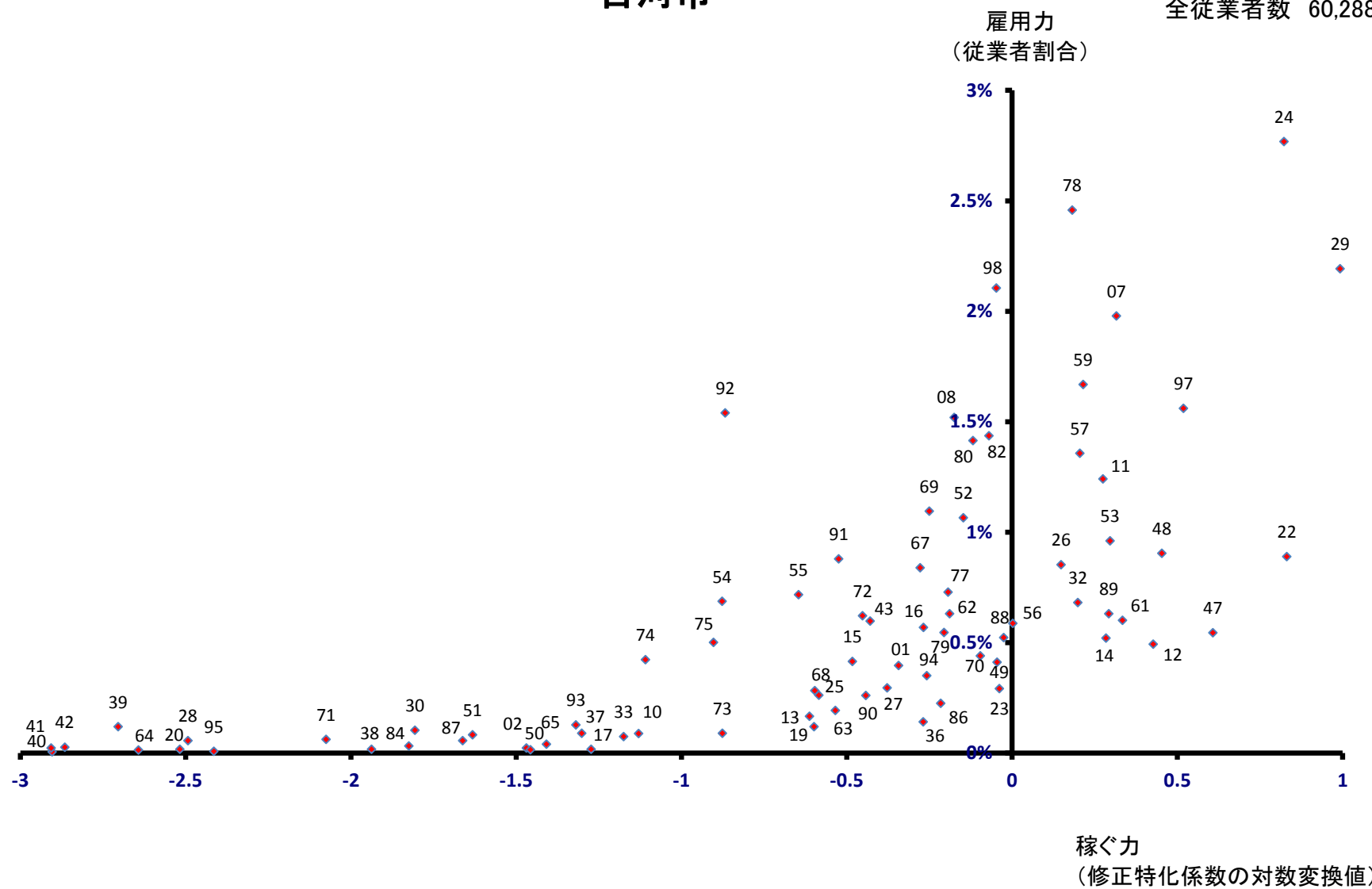

石岡市

全従業者数 28,524 人

雇用力
(従業者割合)

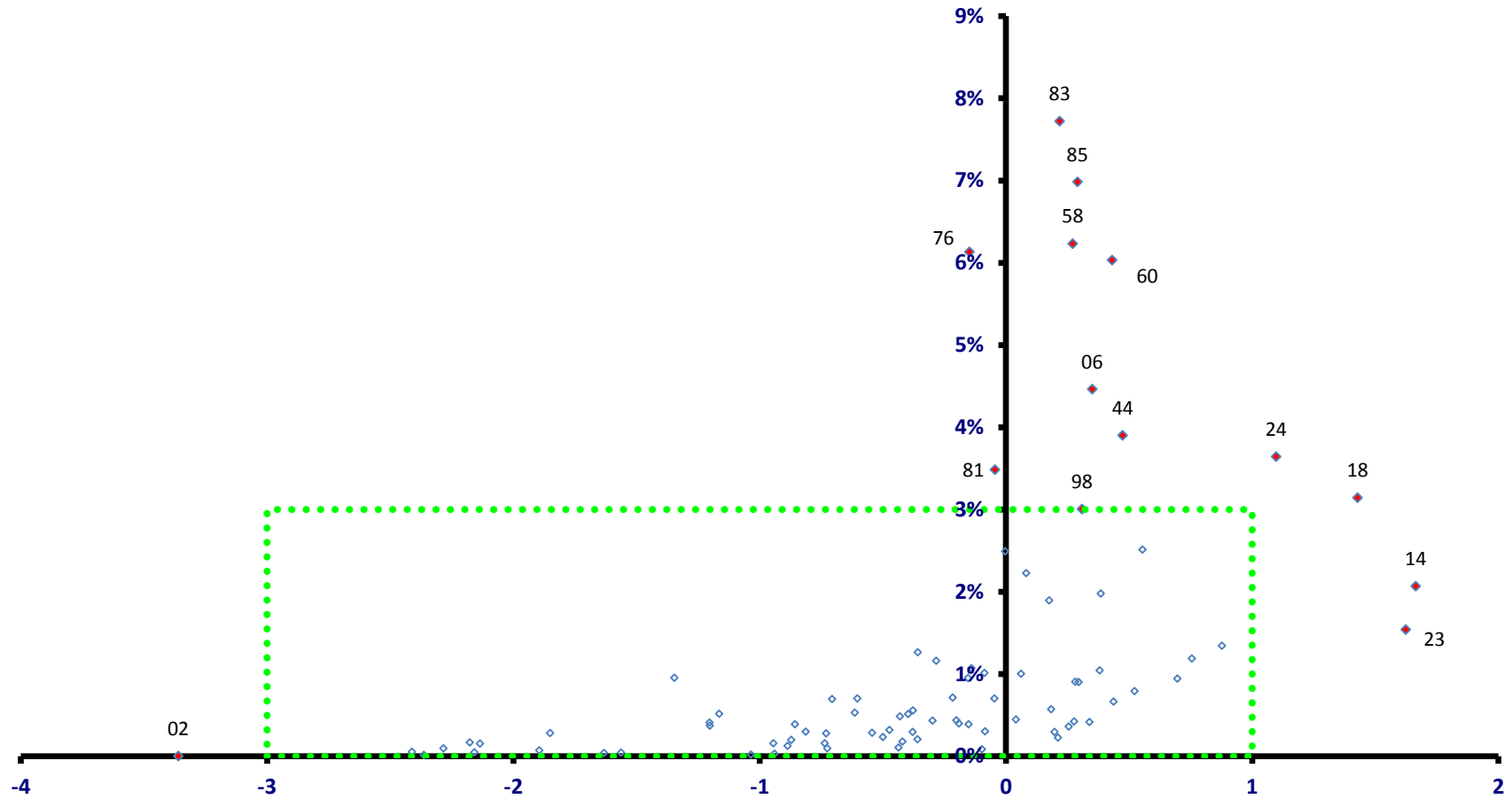

稼ぐ力
(修正特化係数の対数変換値)

石岡市

全従業者数 28,524 人

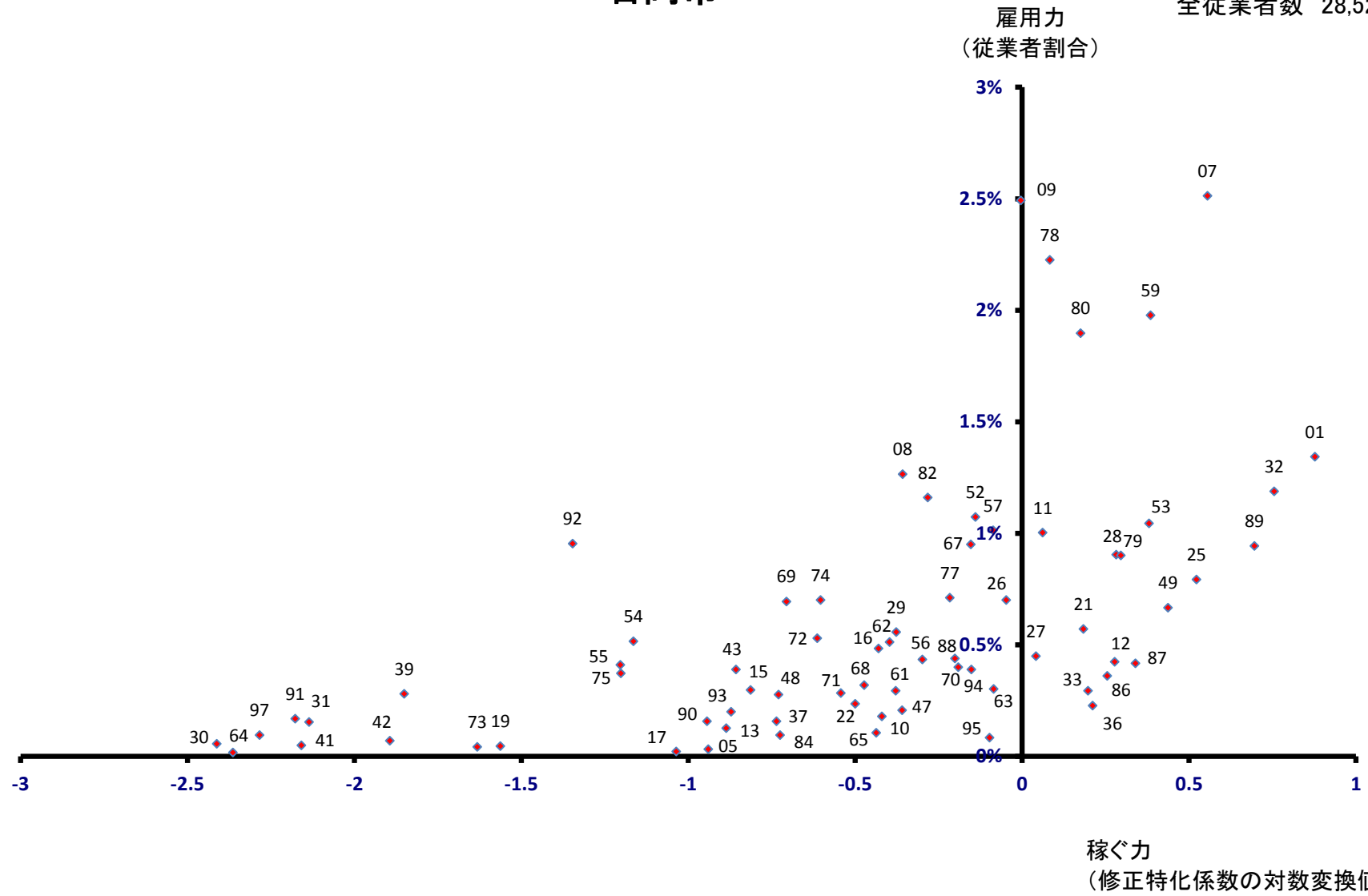

結城市

全従業者数 21,613 人

雇用力
(従業者割合)

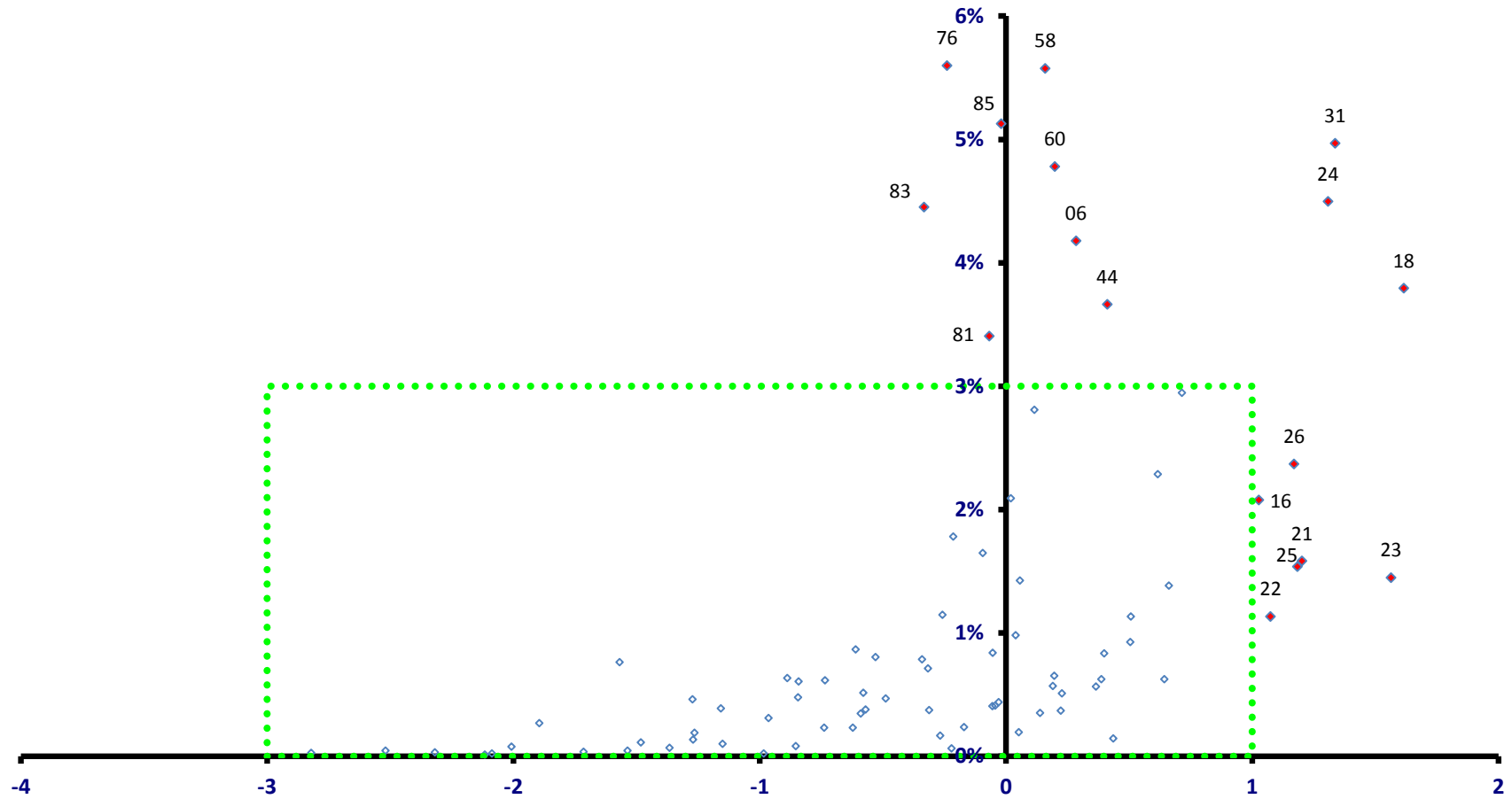

稼ぐ力
(修正特化係数の対数変換値)

結城市

全従業者数 21,613 人

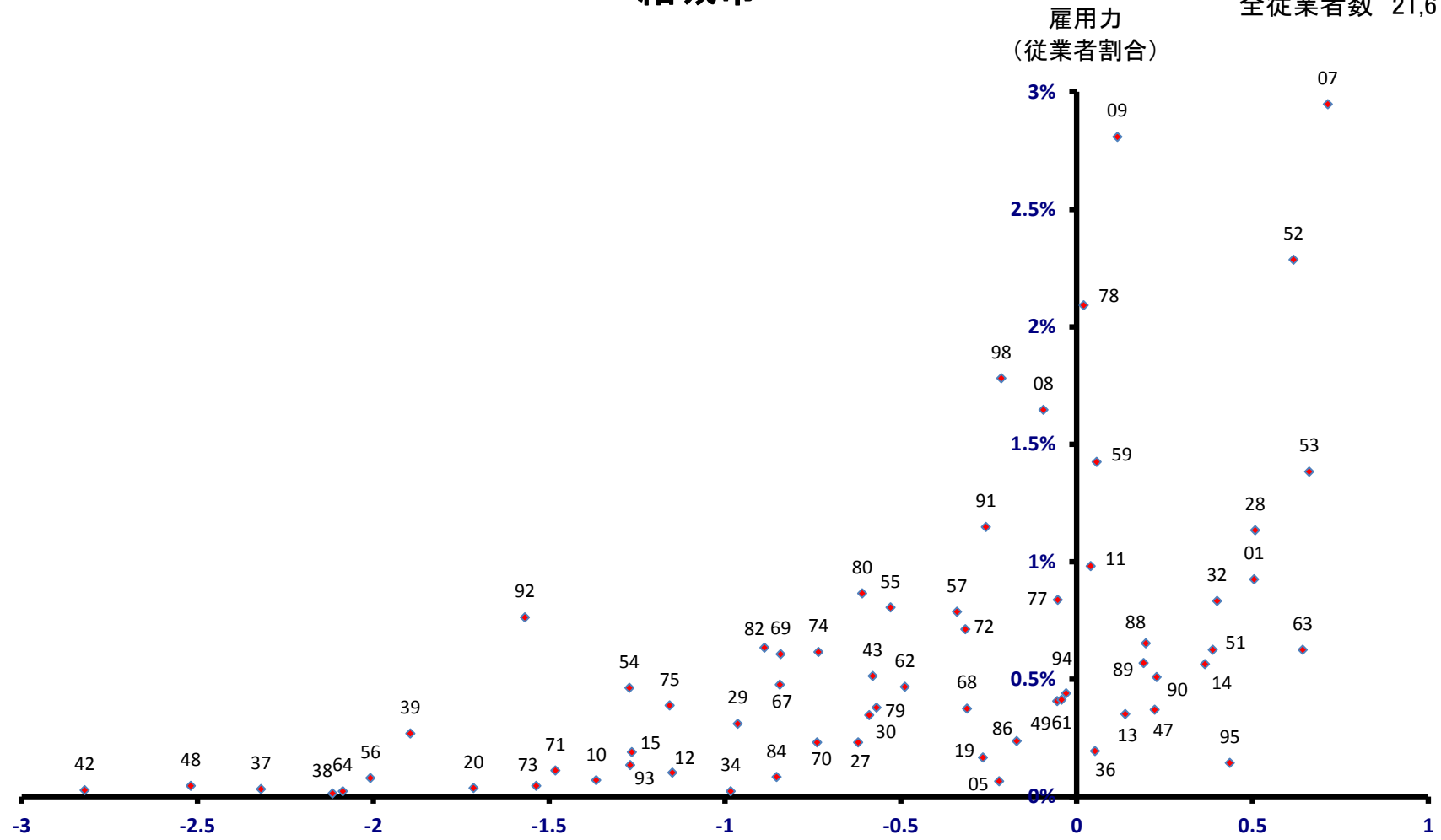

稼ぐ力
(修正特化係数の対数変換値)

龍ヶ崎市

全従業者数 28,565 人

雇用力
(従業者割合)

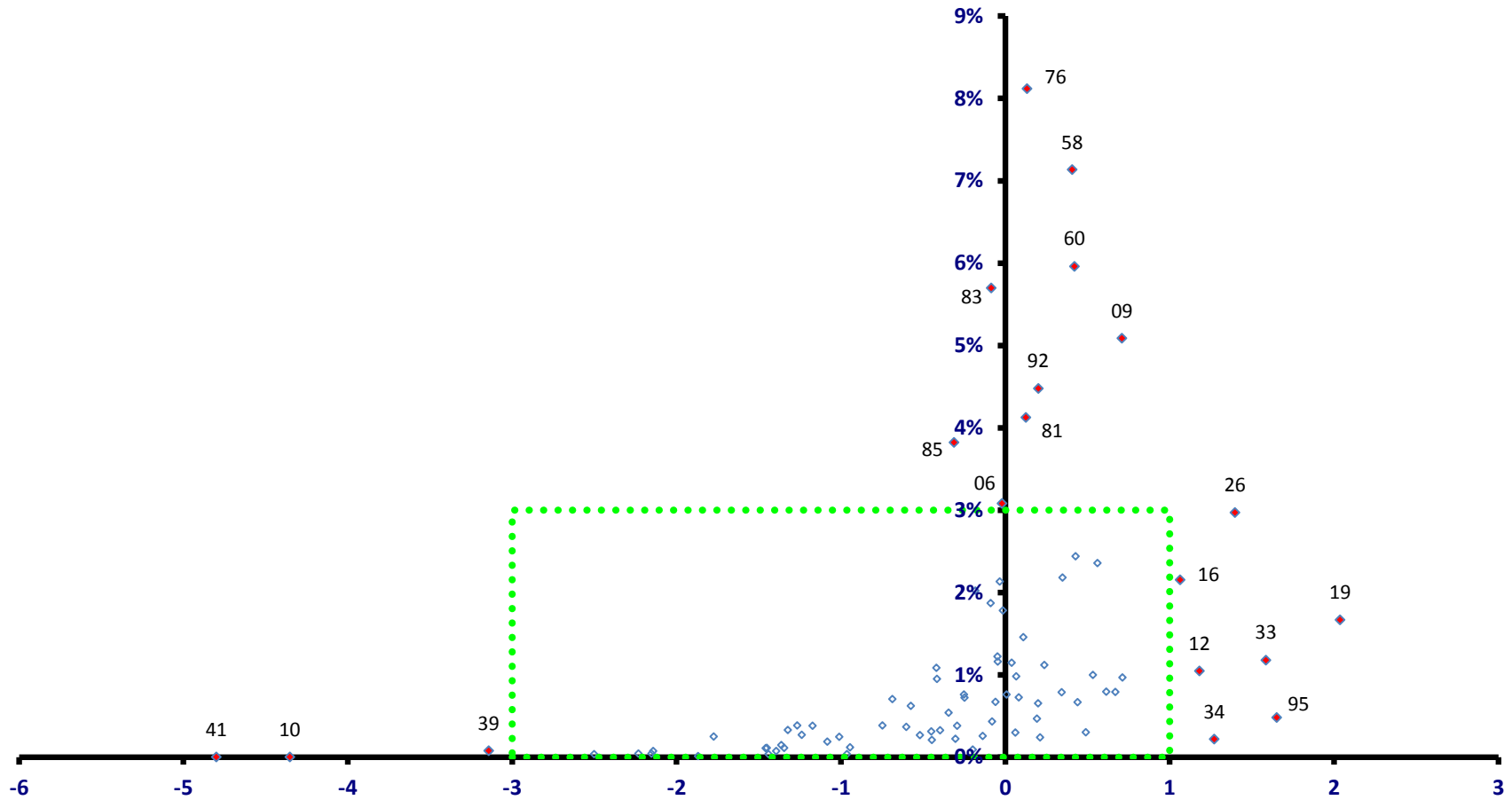

稼ぐ力
(修正特化係数の対数変換値)

龍ヶ崎市

全従業者数 28,565 人

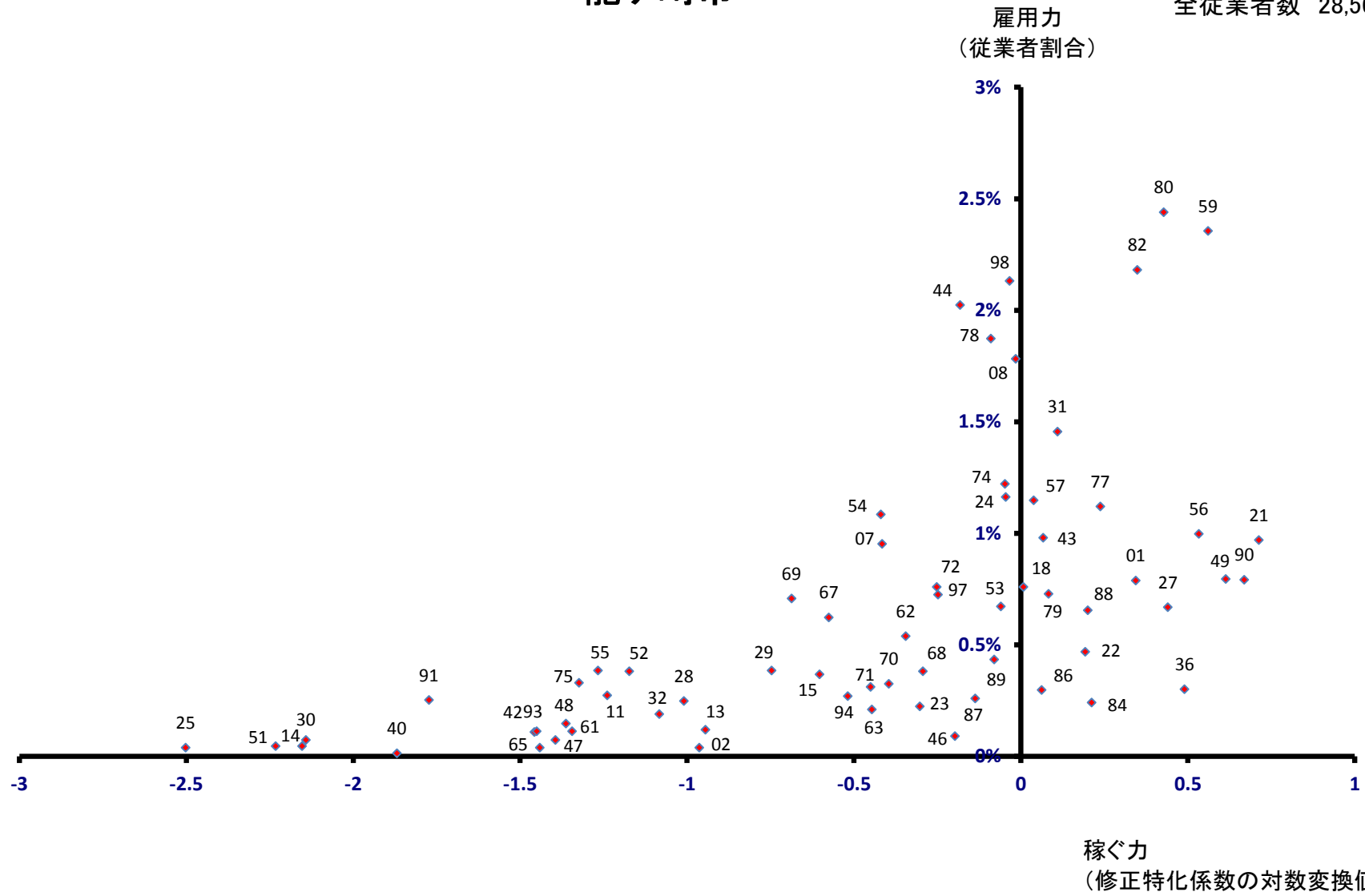

下妻市

全従業者数 21,344 人

雇用力
(従業者割合)

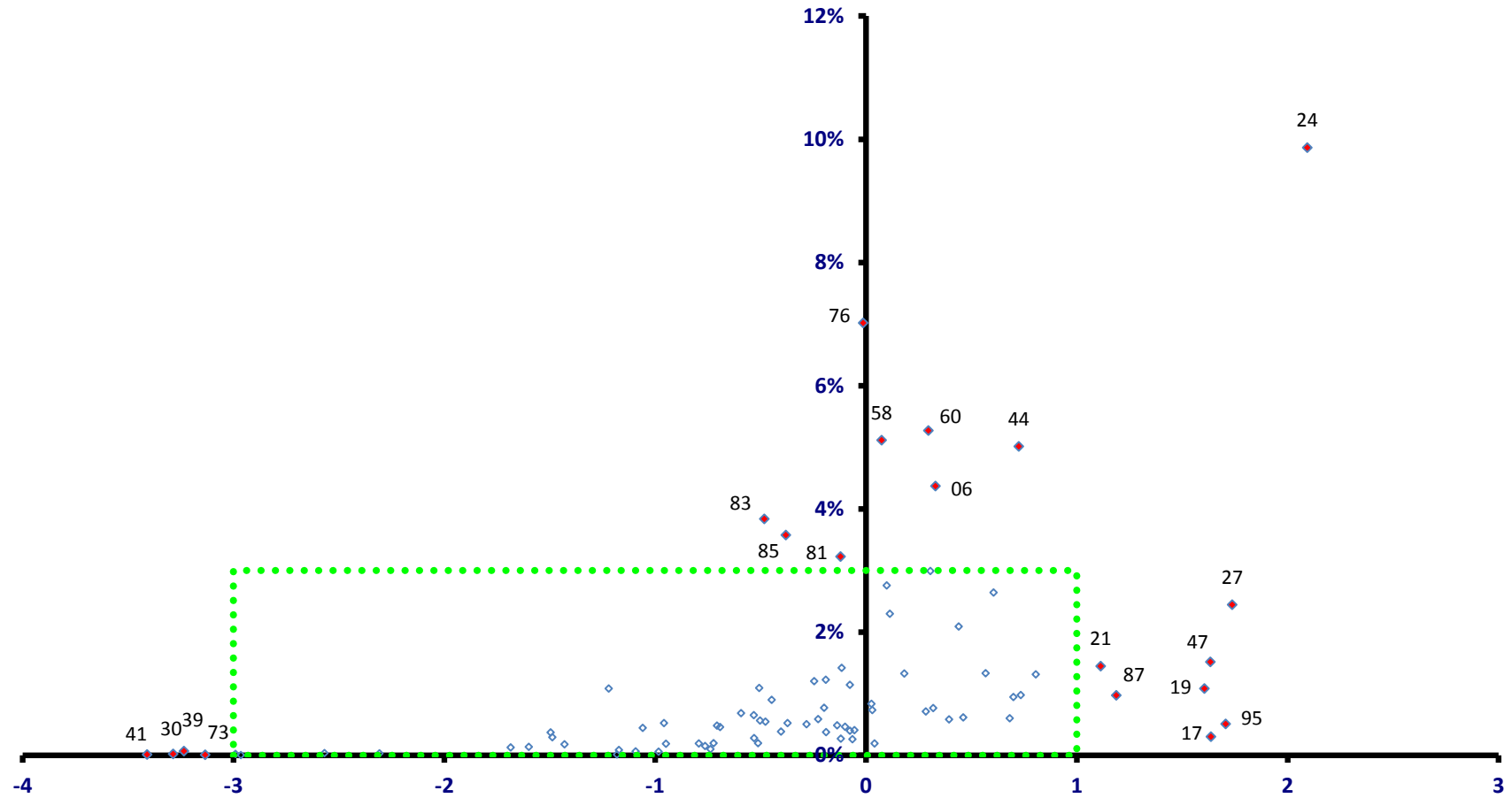

稼ぐ力
(修正特化係数の対数変換値)

下妻市

全従業者数 21,344 人

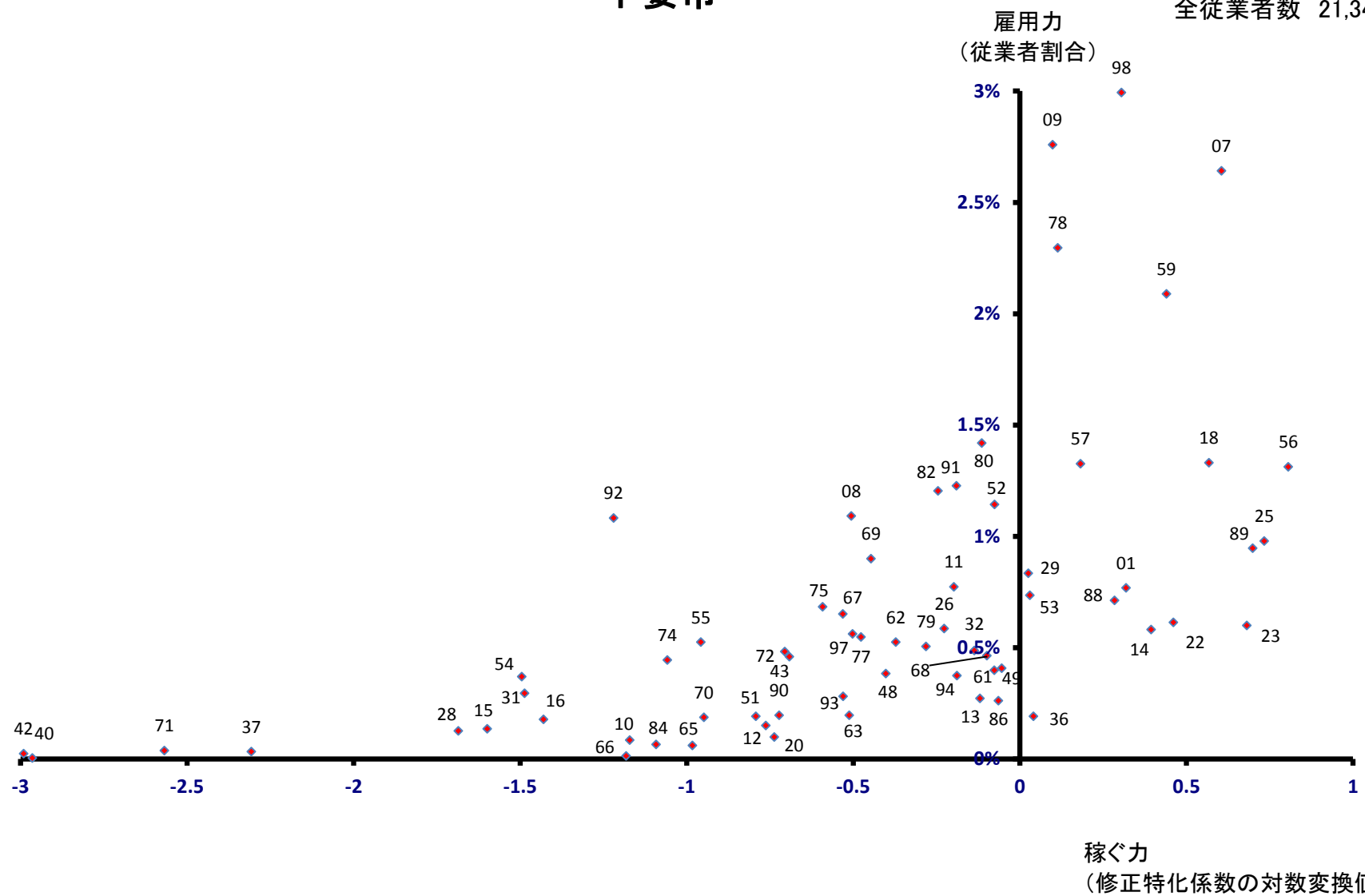

常総市

全従業者数 33,750 人

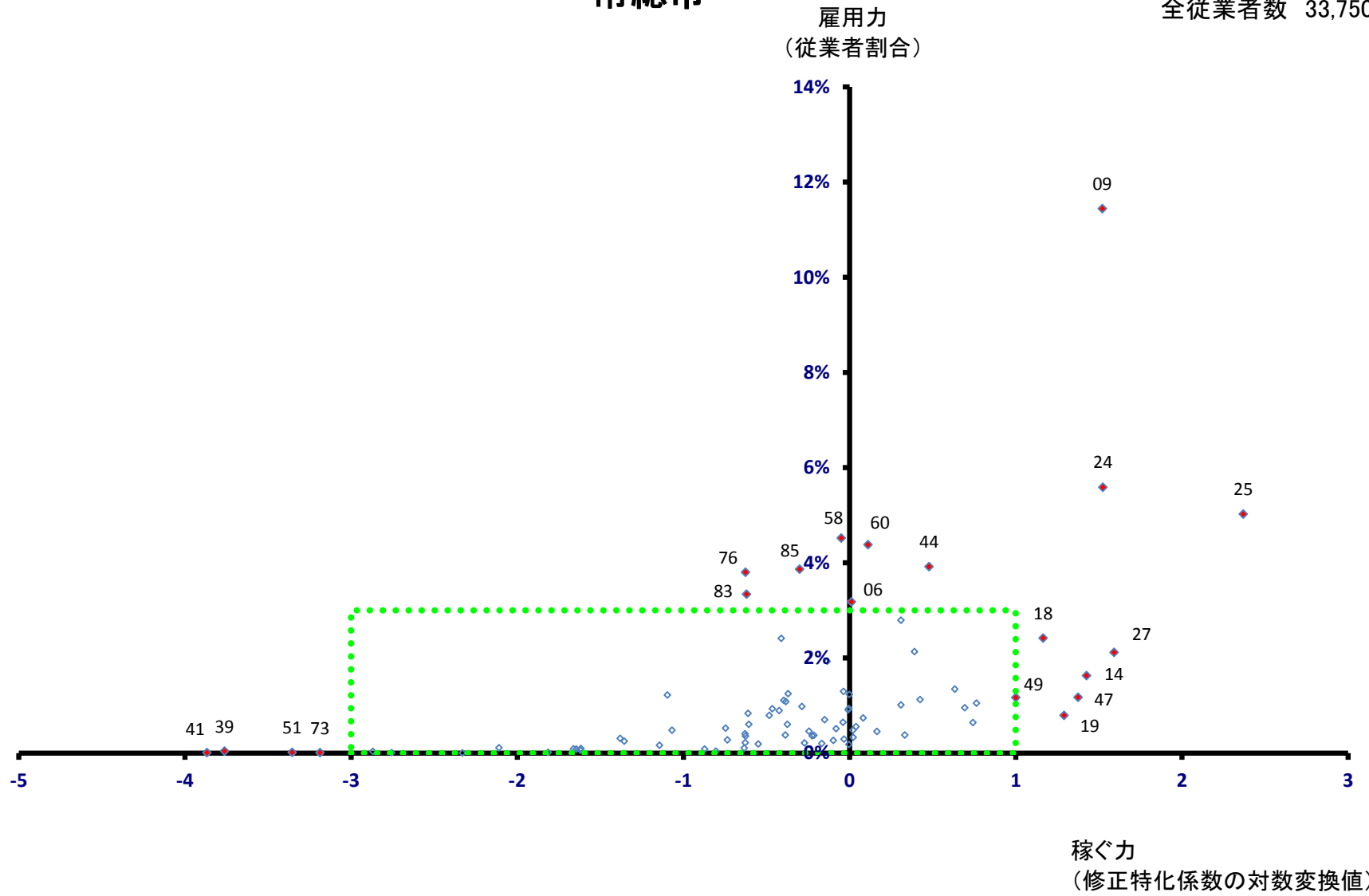

常総市

全従業者数 33,750 人

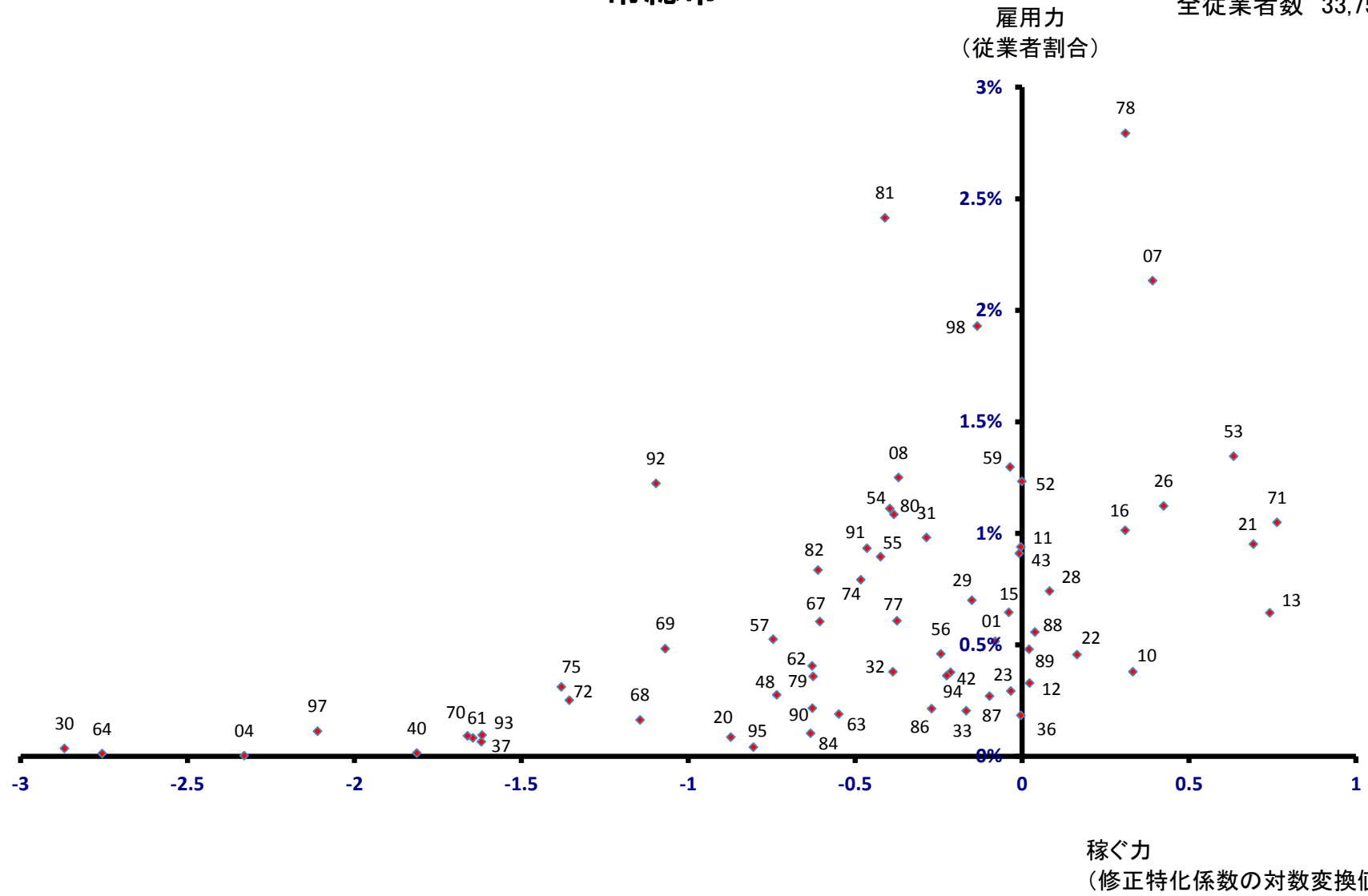

常陸太田市

全従業者数 15,463 人

雇用力
(従業者割合)

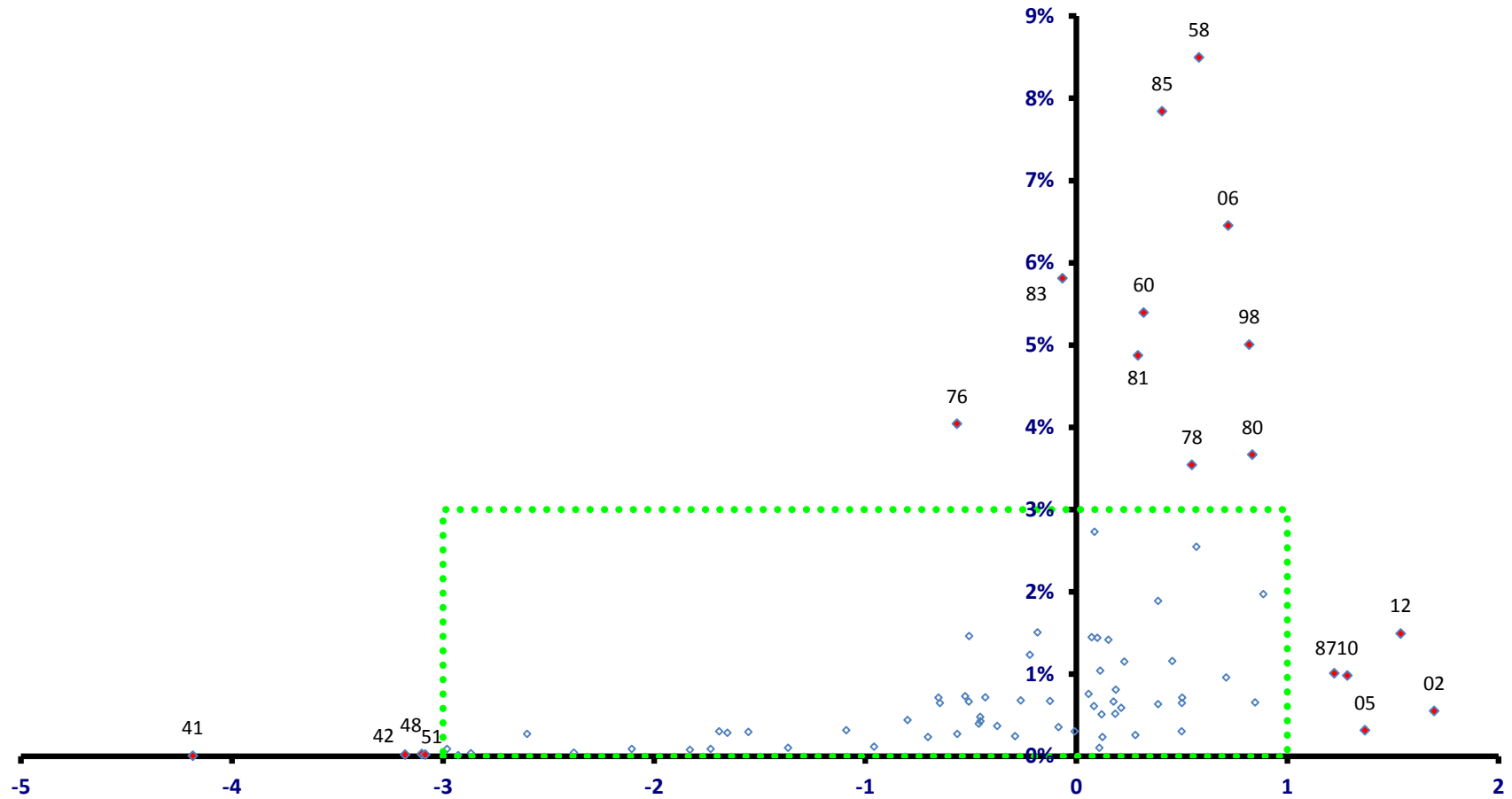

稼ぐ力
(修正特化係数の対数変換値)

常陸太田市

全従業者数 15,463 人

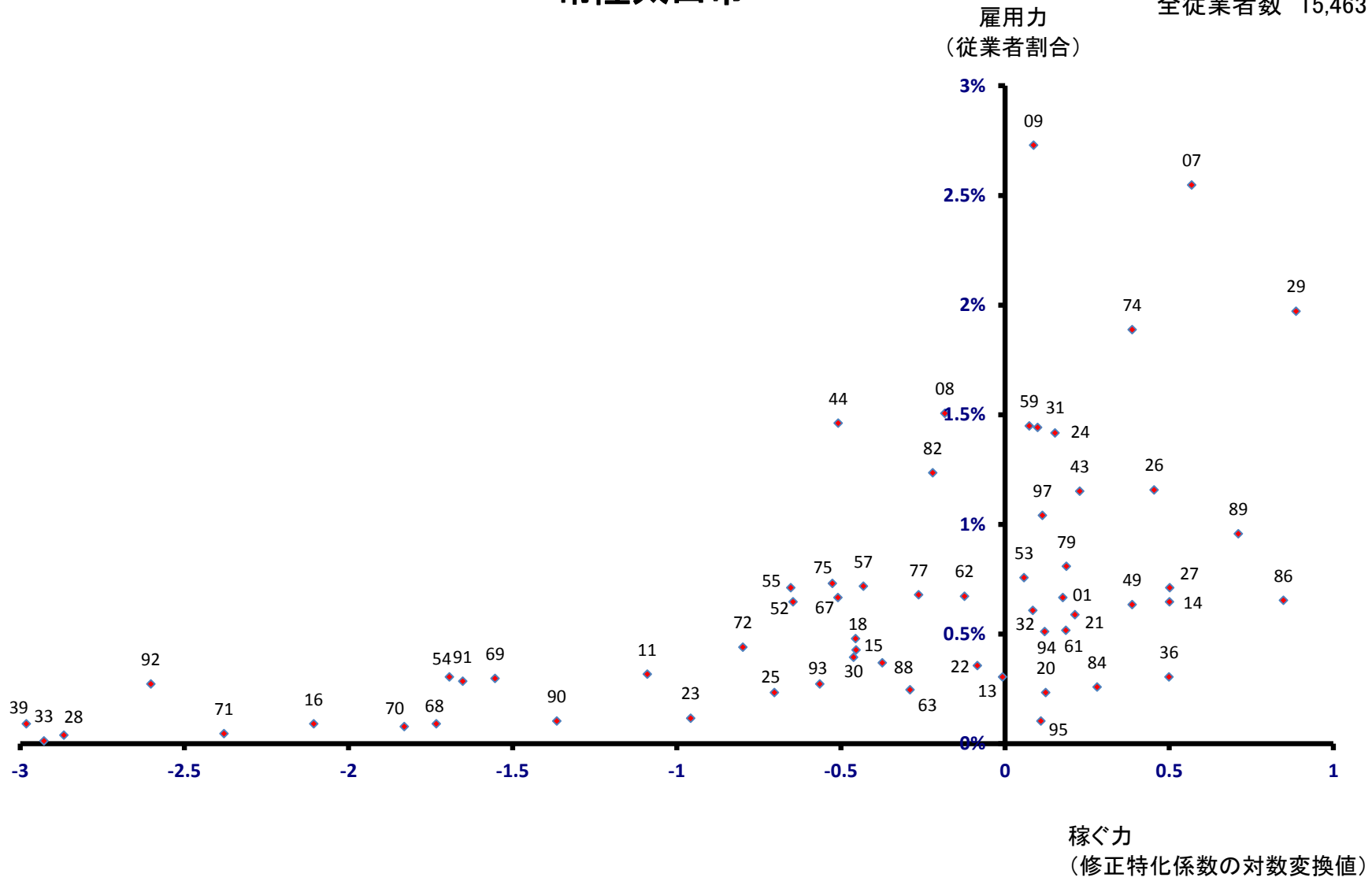

高萩市

全従業者数 12,551 人

雇用力
(従業者割合)

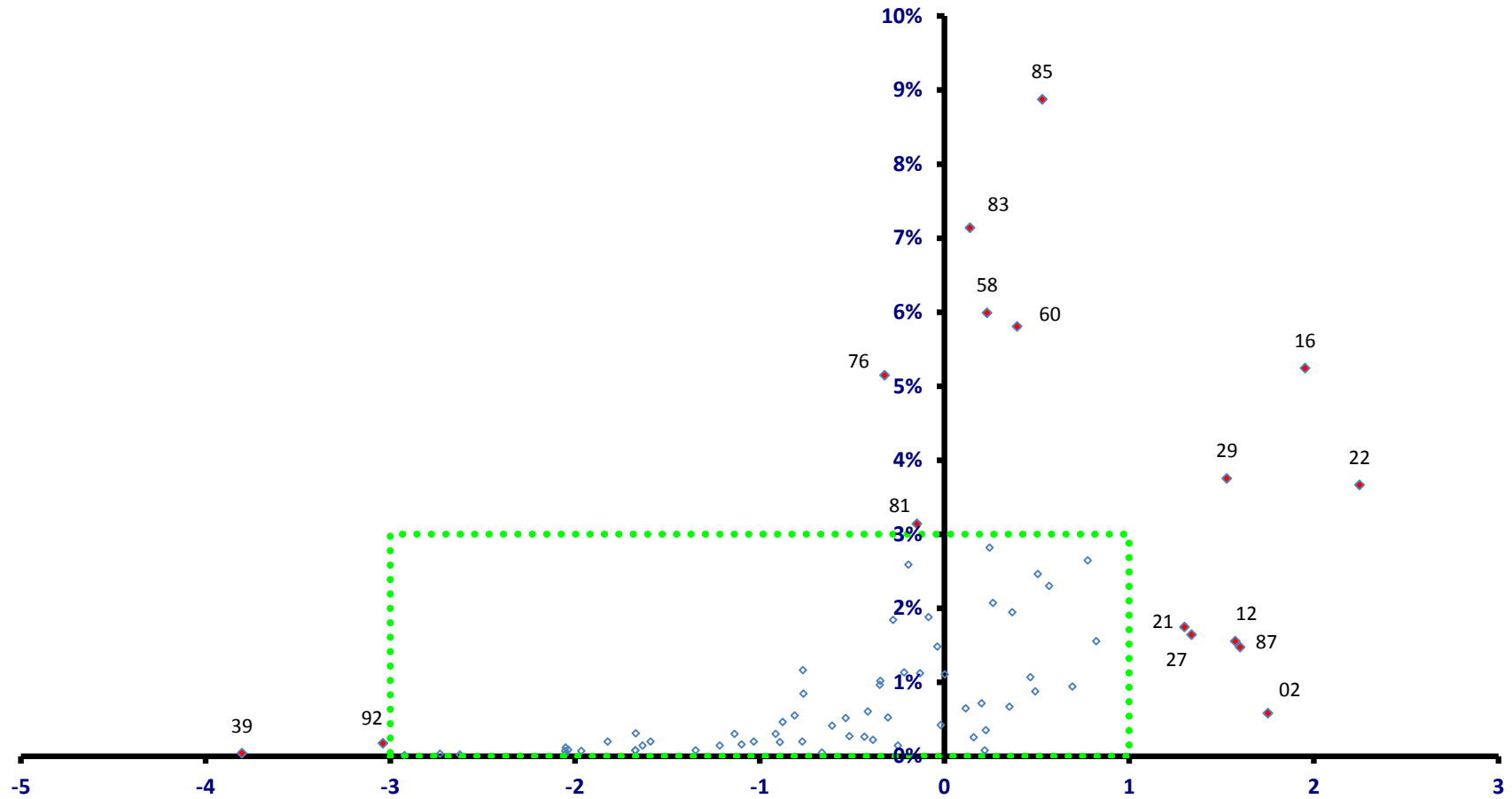

稼ぐ力
(修正特化係数の対数変換値)

高萩市

全従業者数 12,551 人

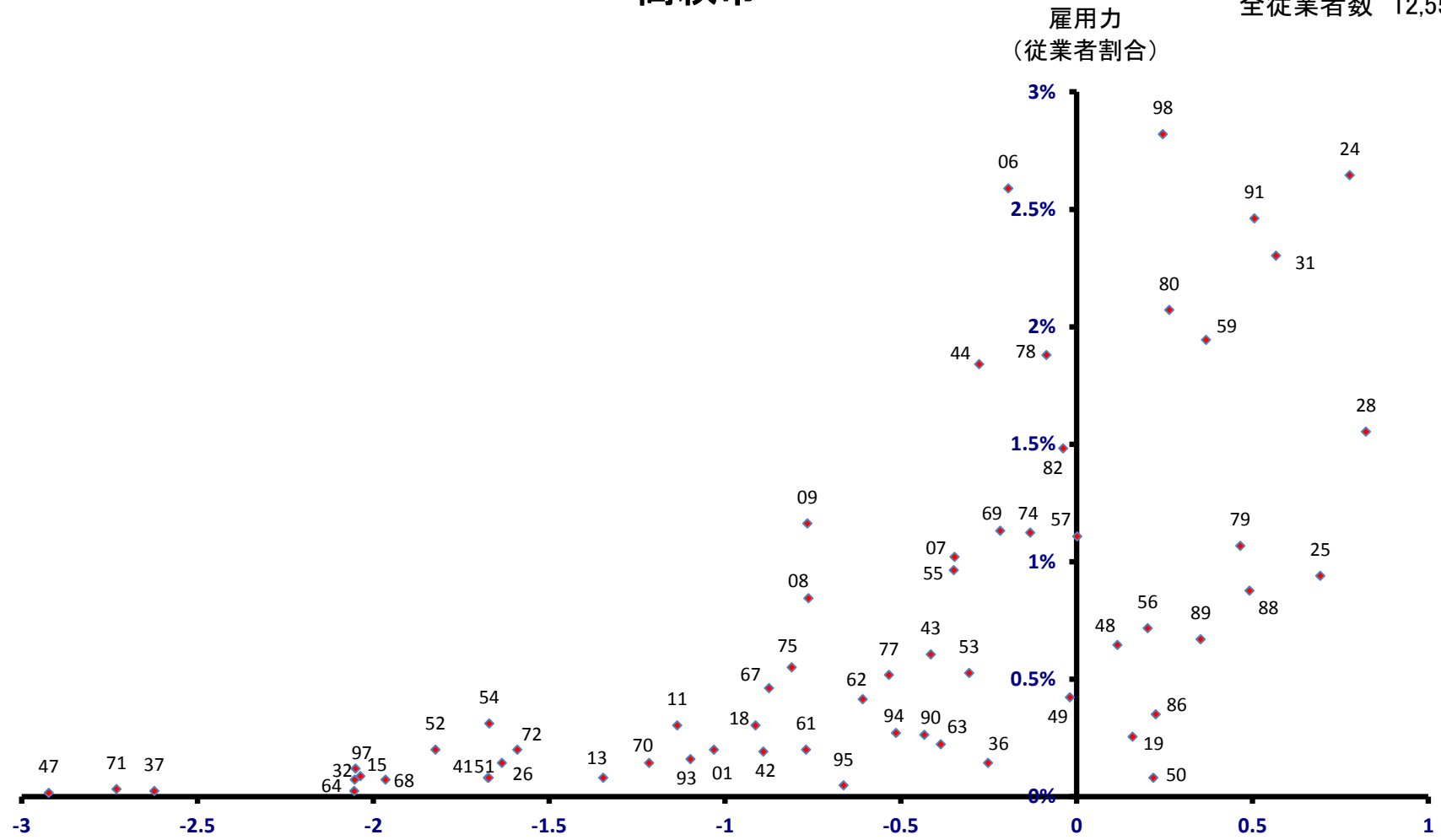

稼ぐ力
(修正特化係数の対数変換値)

北茨城市

雇用力
(従業者割合)

全従業者数 18,317 人

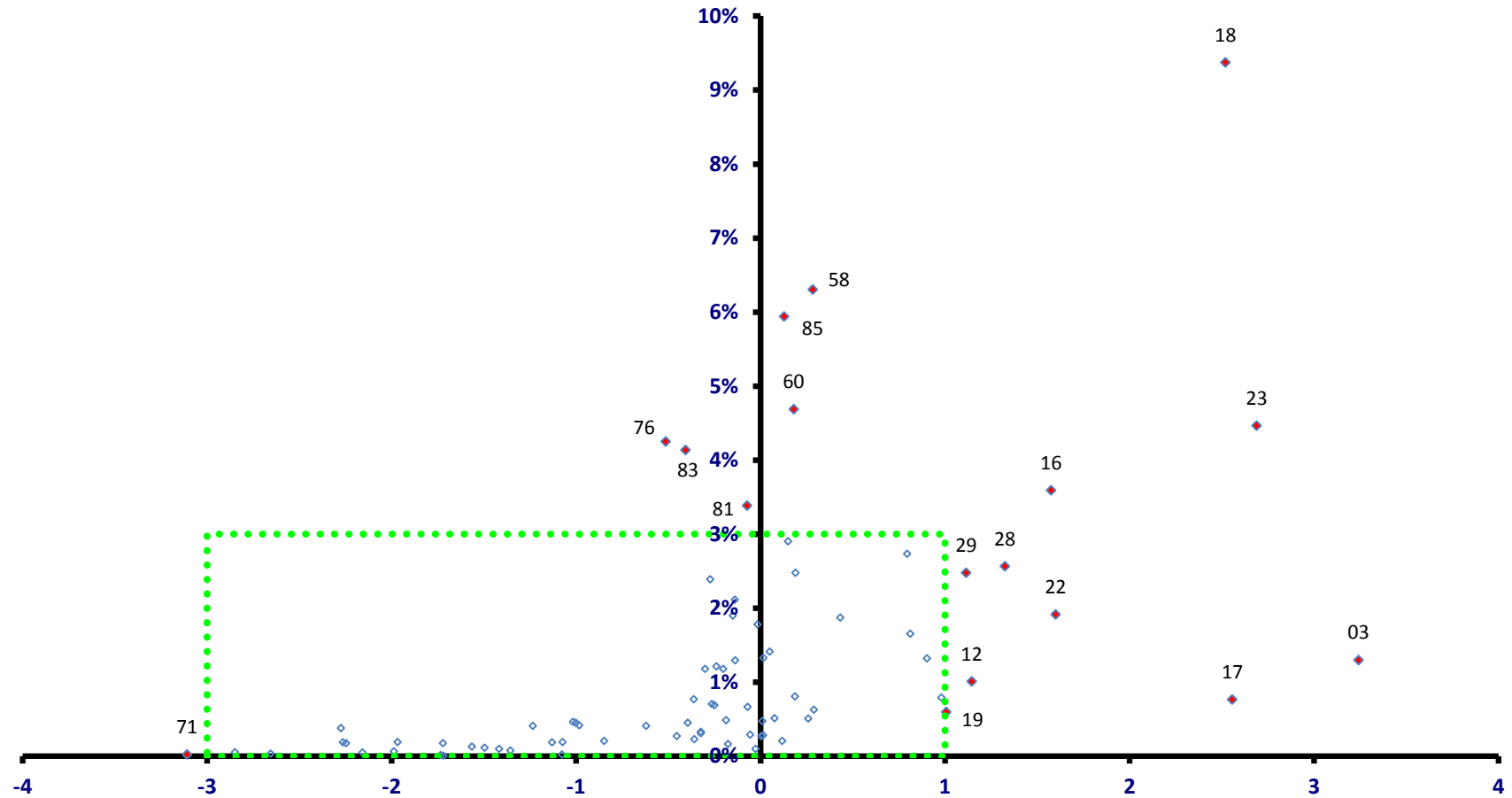

稼ぐ力
(修正特化係数の対数変換値)

北茨城市

全従業者数 18,317 人

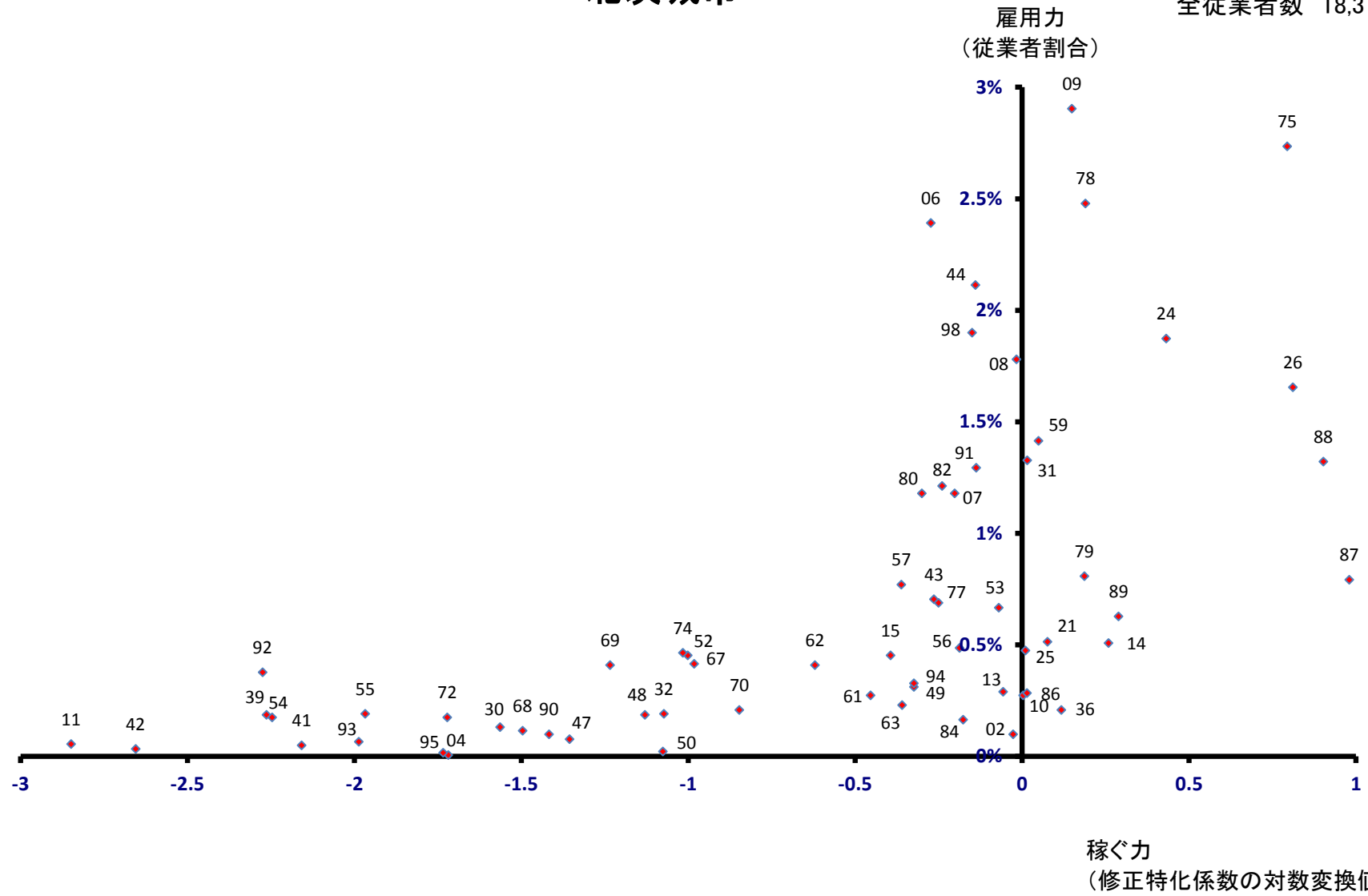

笠間市

全従業者数 30,194 人

雇用力
(従業者割合)

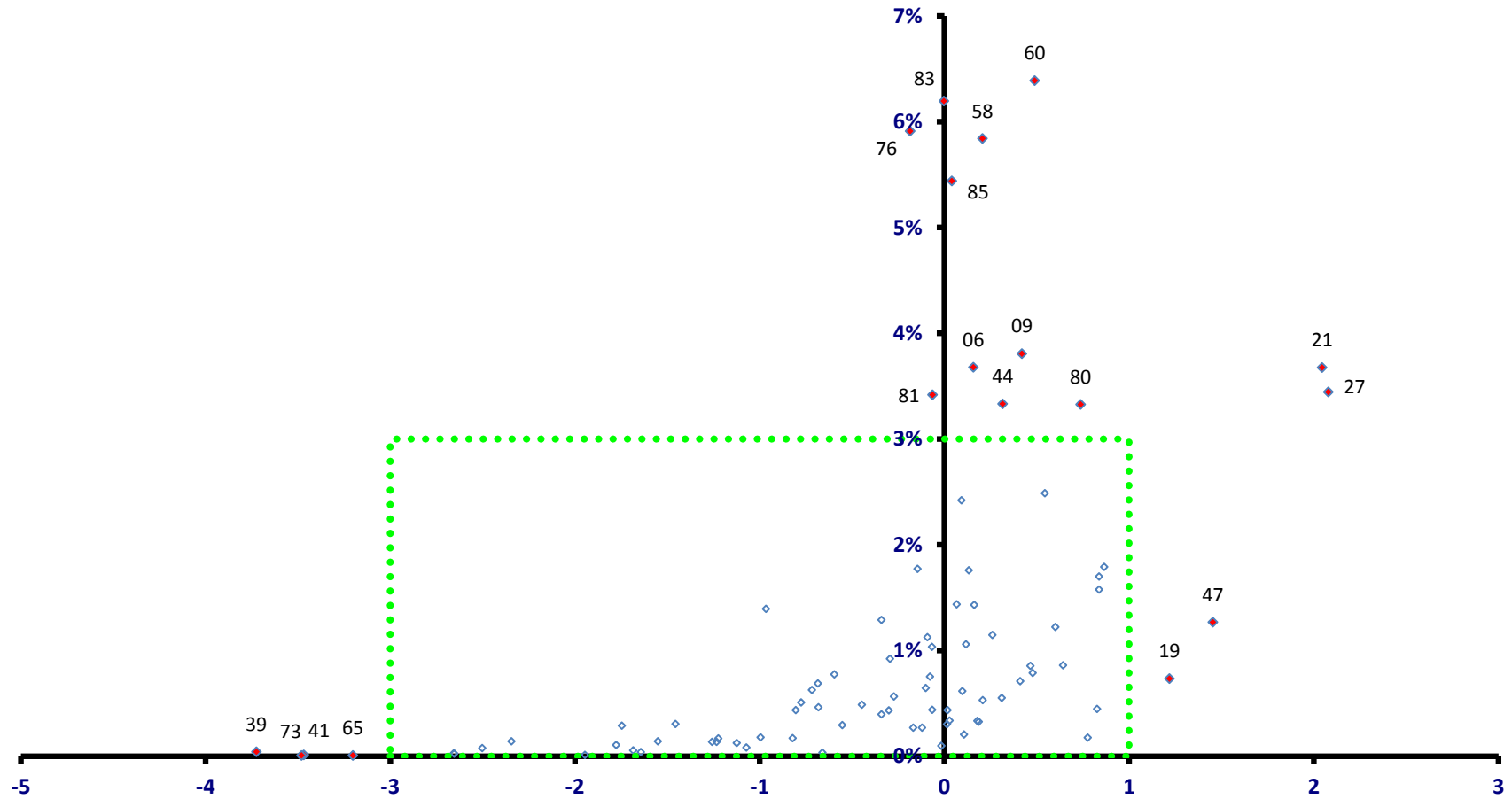

稼ぐ力
(修正特化係数の対数変換値)

笠間市

全従業者数 30,194 人

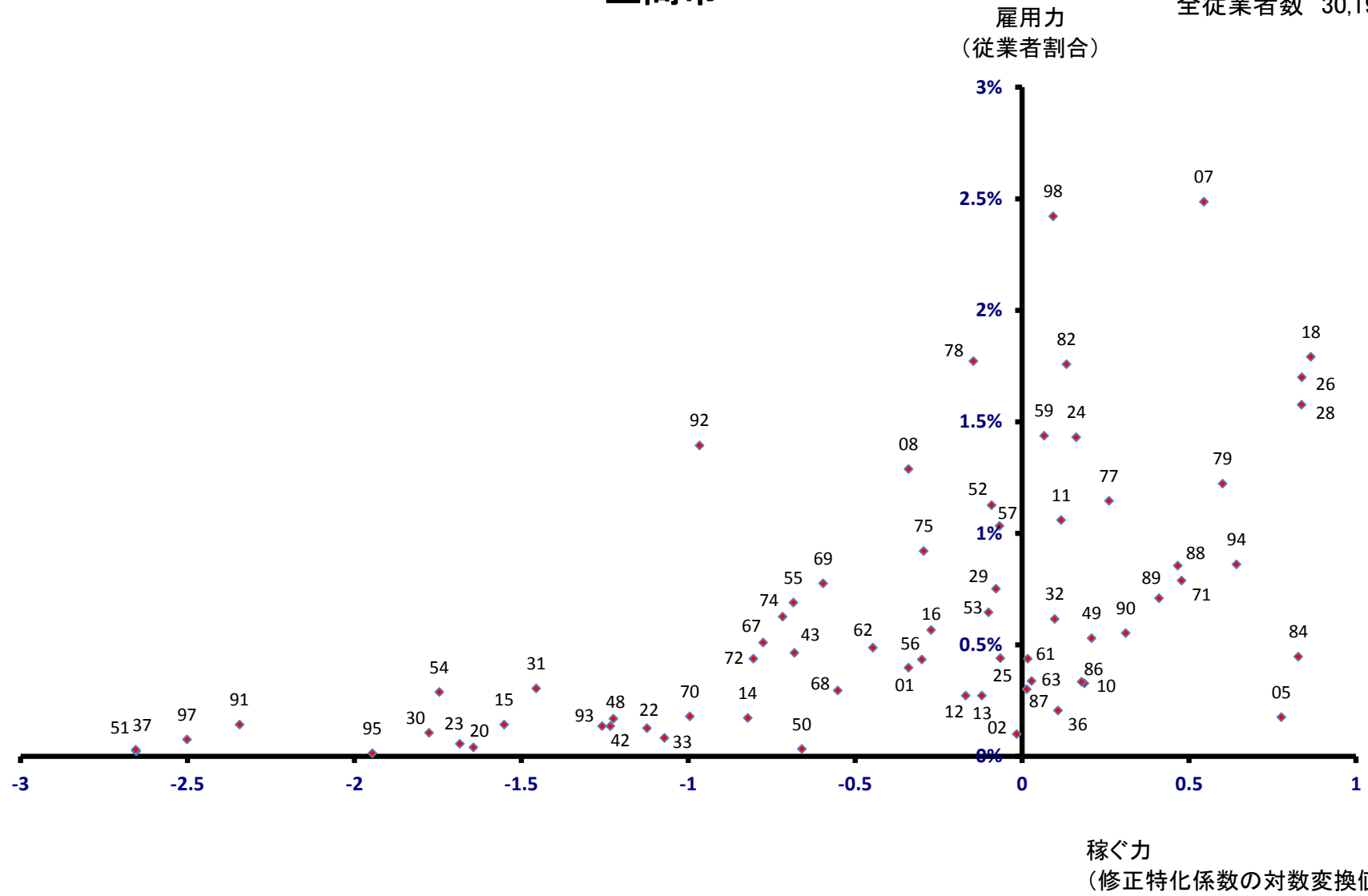

取手市

全従業者数 32,529 人

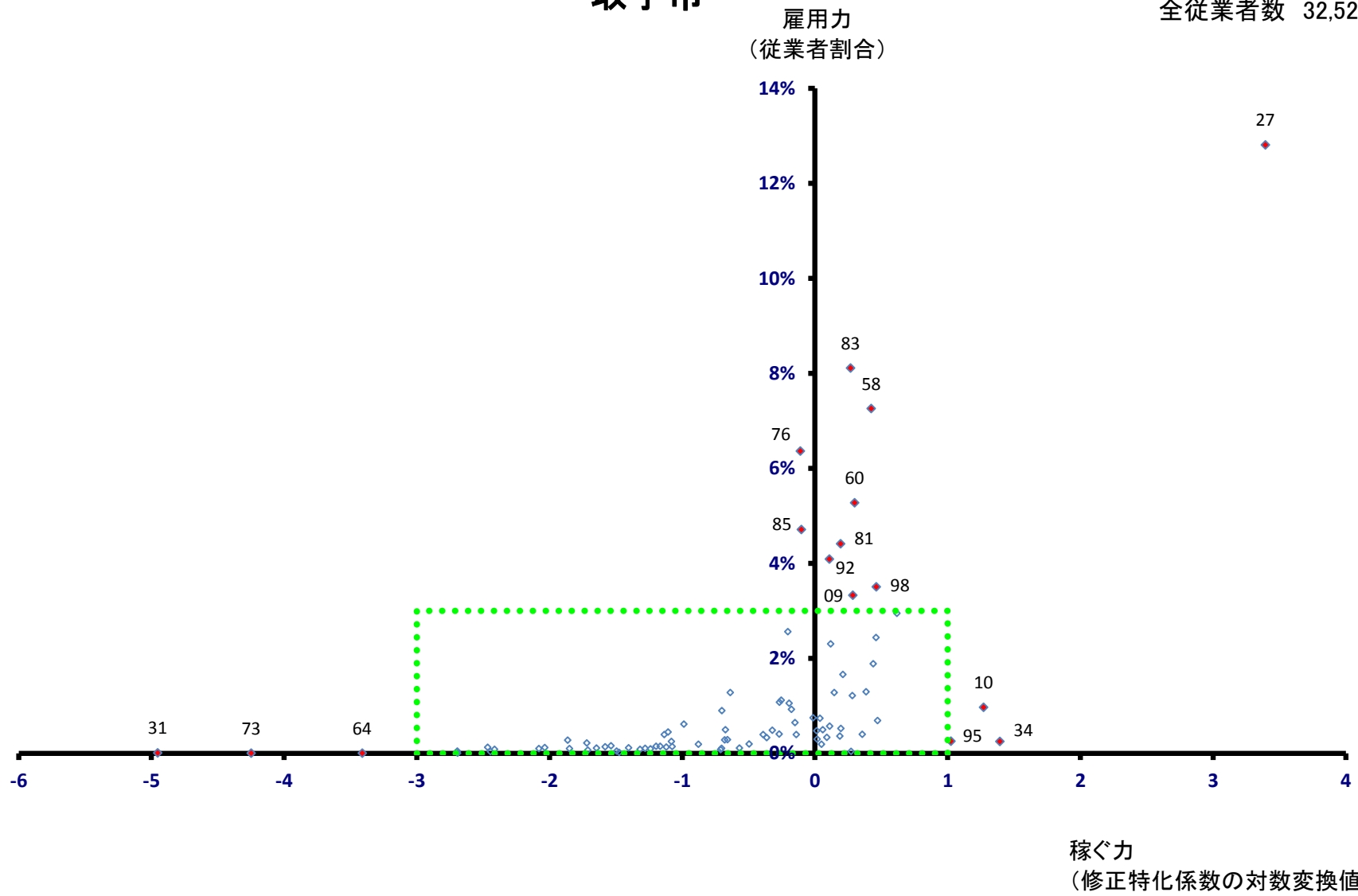

取手市

全従業者数 32,529 人

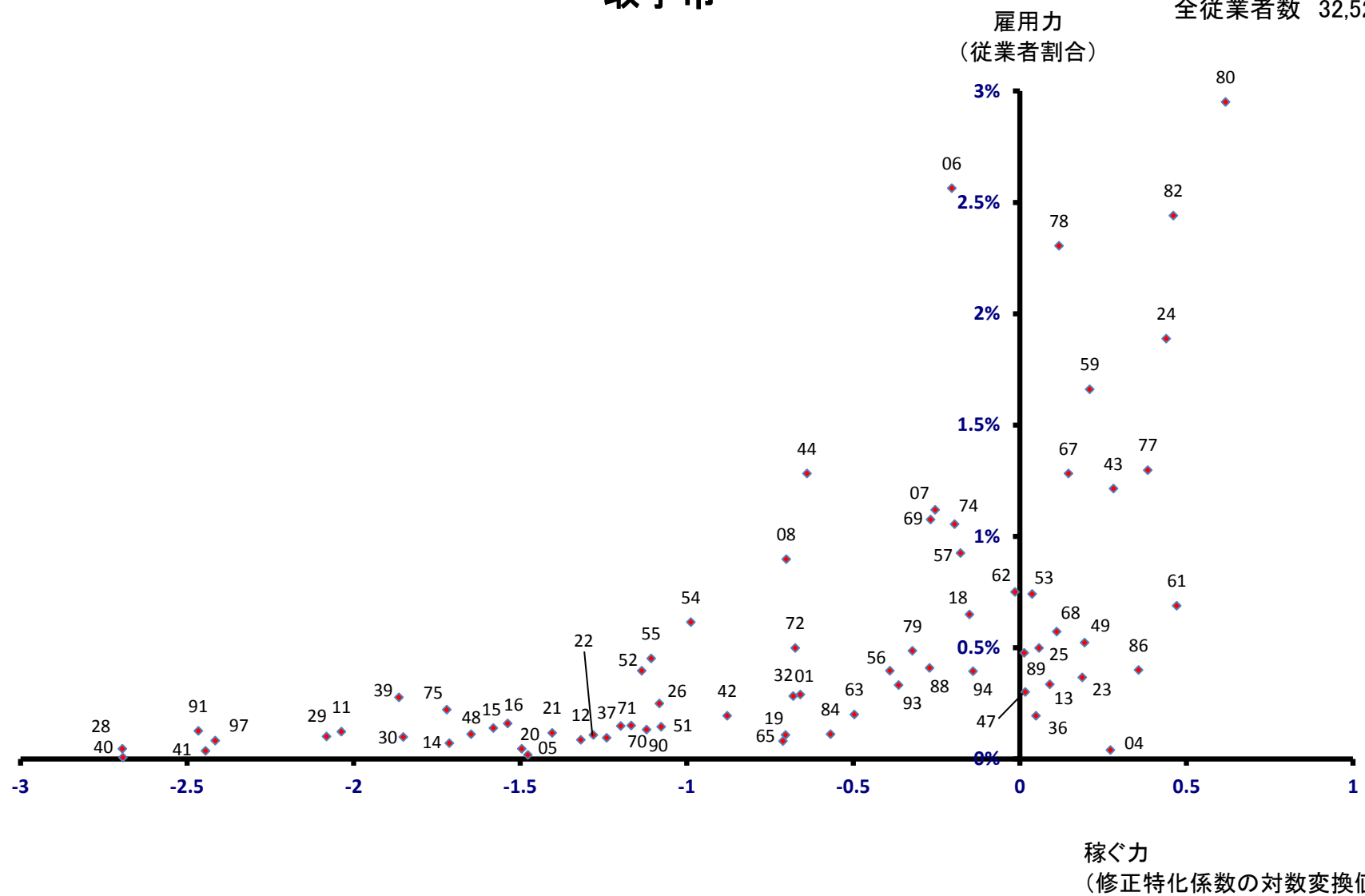

牛久市

全従業者数 24,856 人

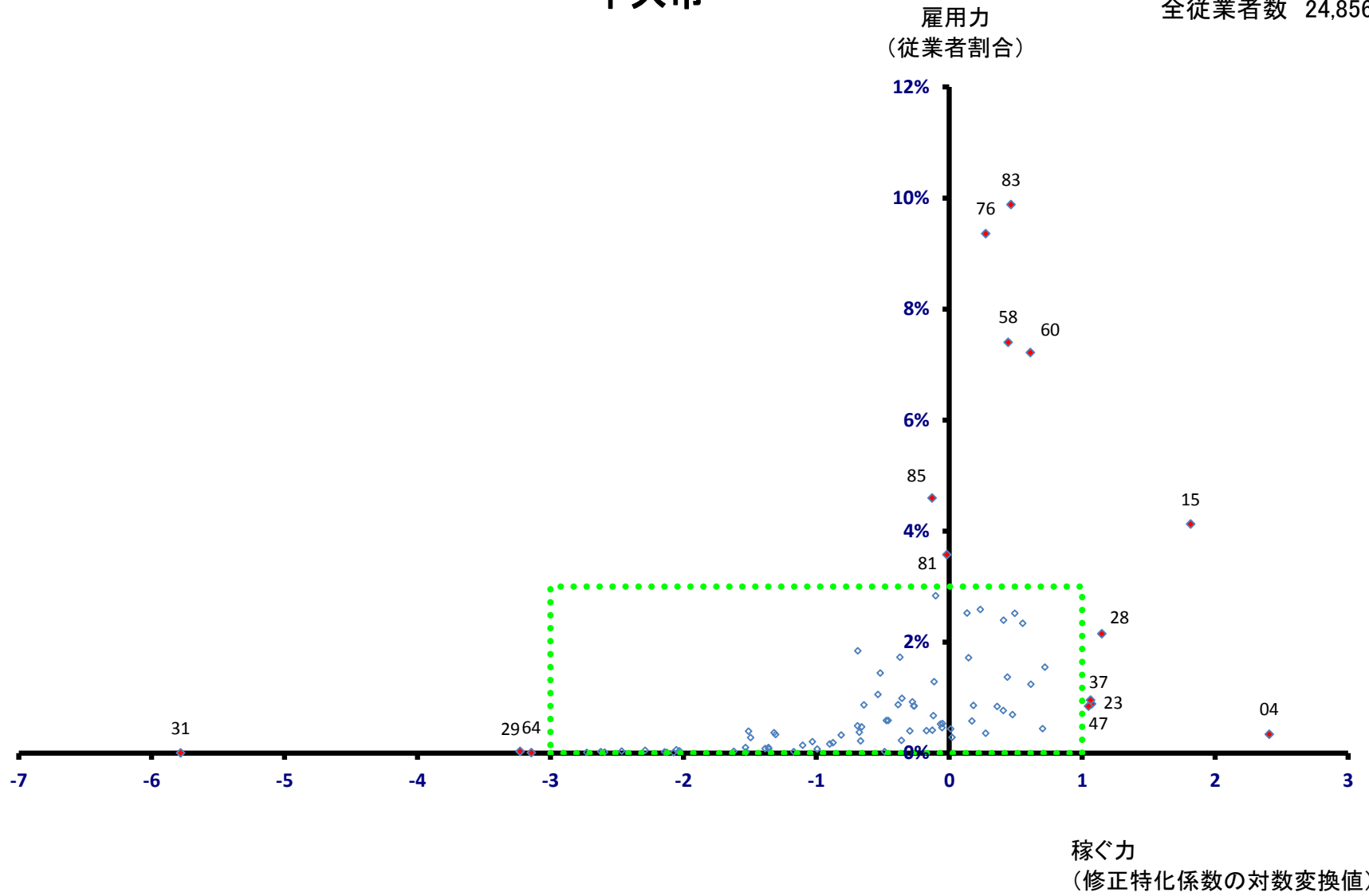

牛久市

全従業者数 24,856 人

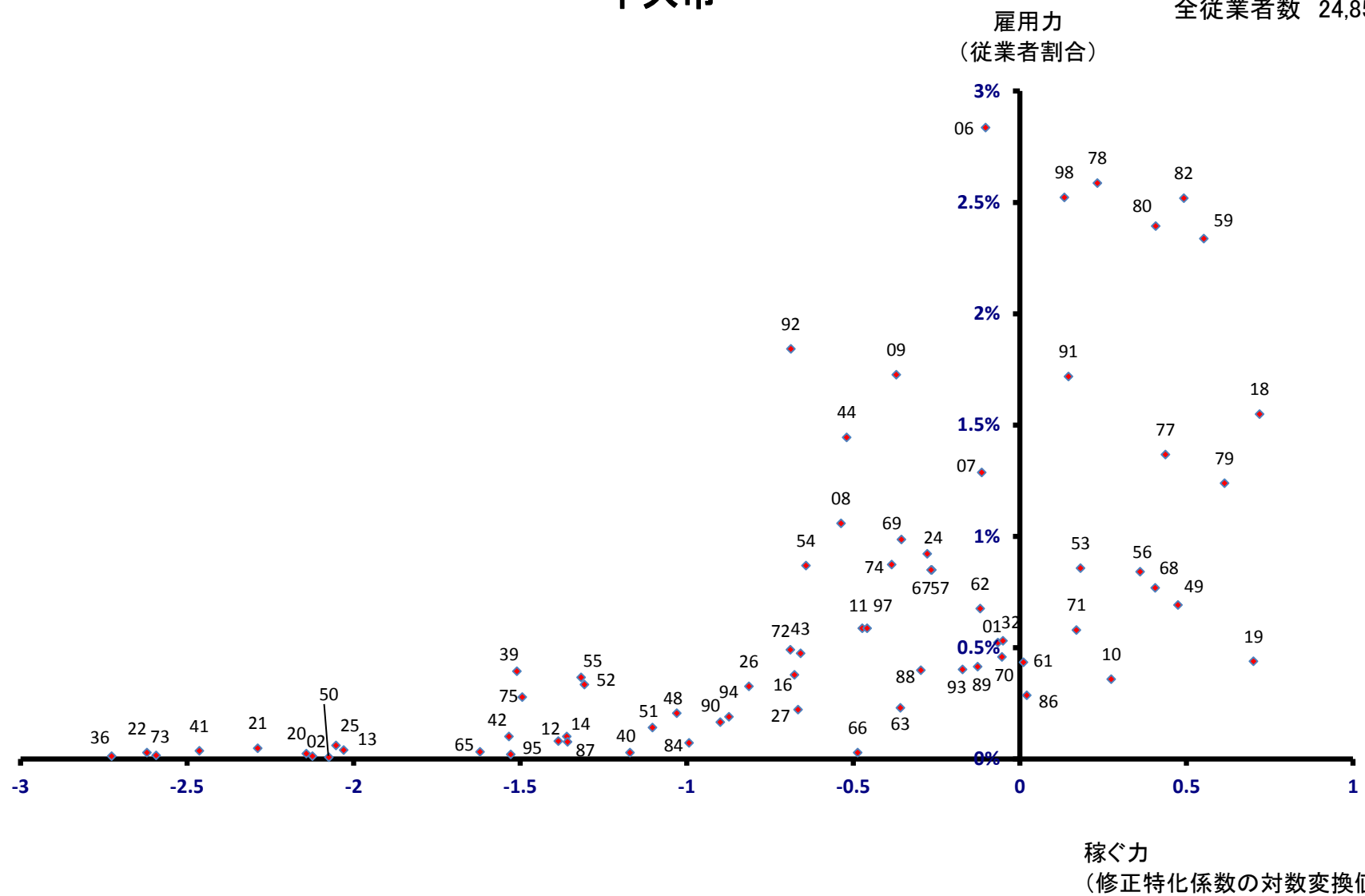

つくば市

全従業者数 118,943 人

雇用力
(従業者割合)

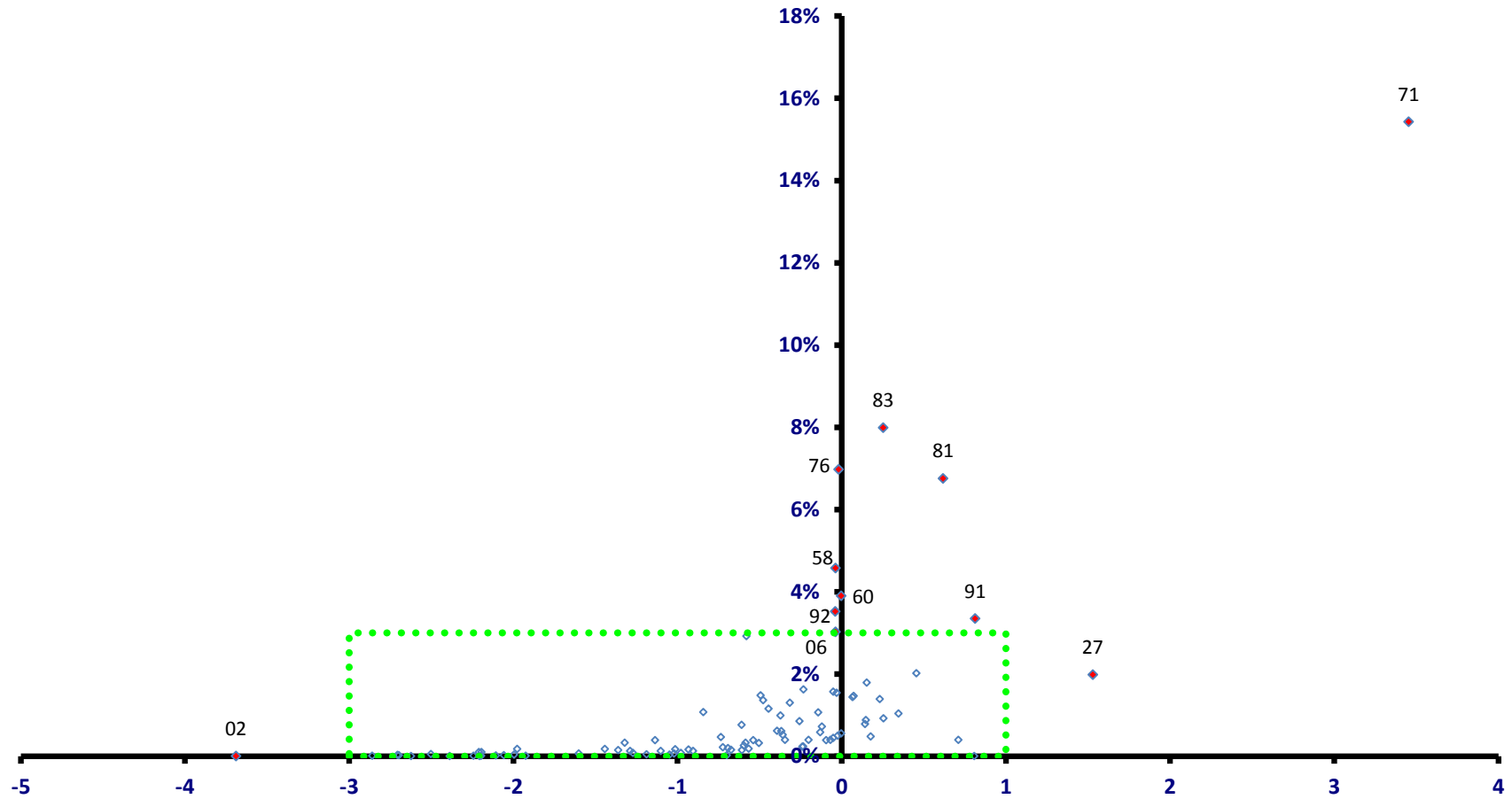

稼ぐ力
(修正特化係数の対数変換値)

つくば市

全従業者数 118,943 人

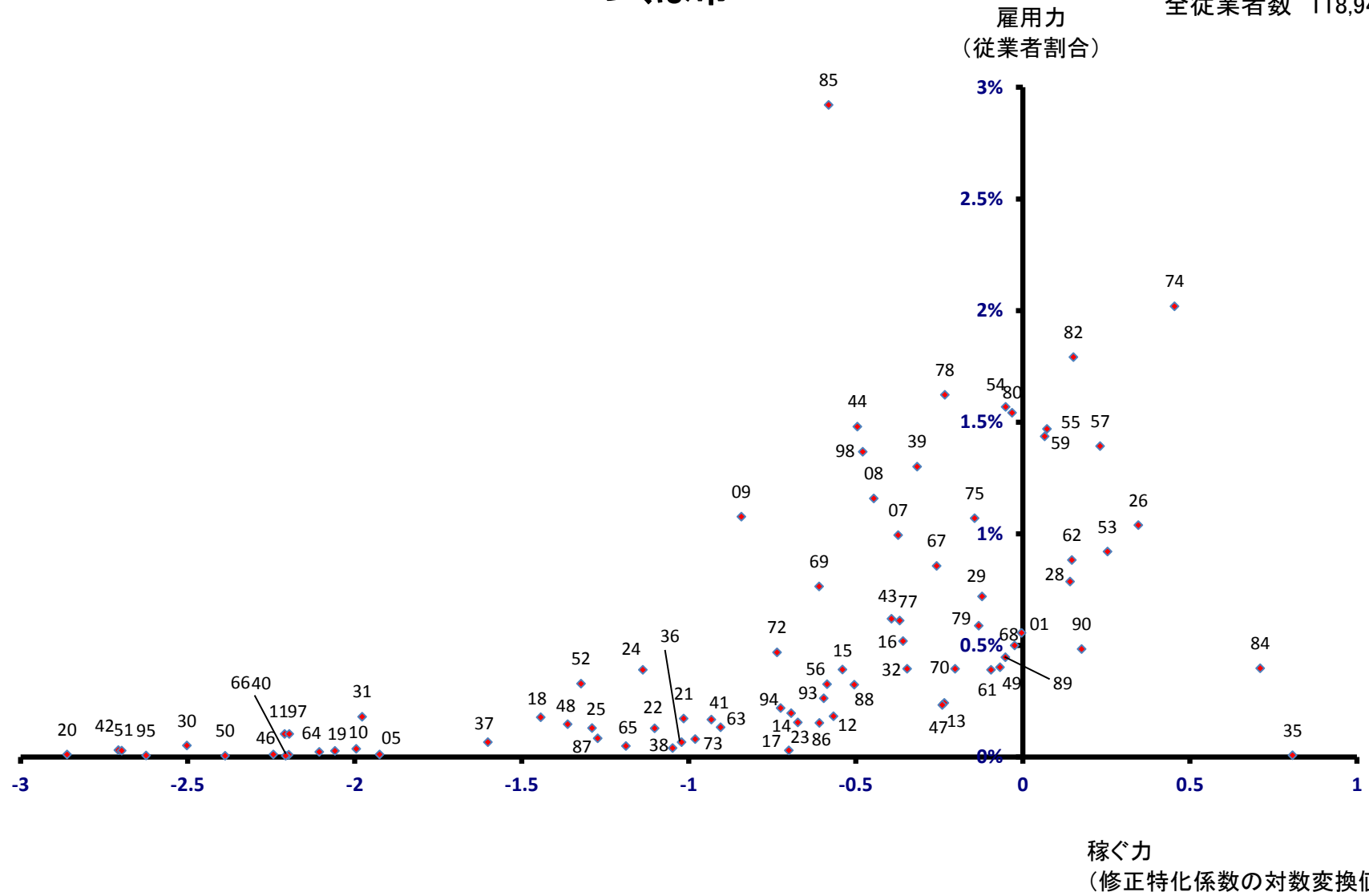

ひたちなか市

全従業者数 68,324 人

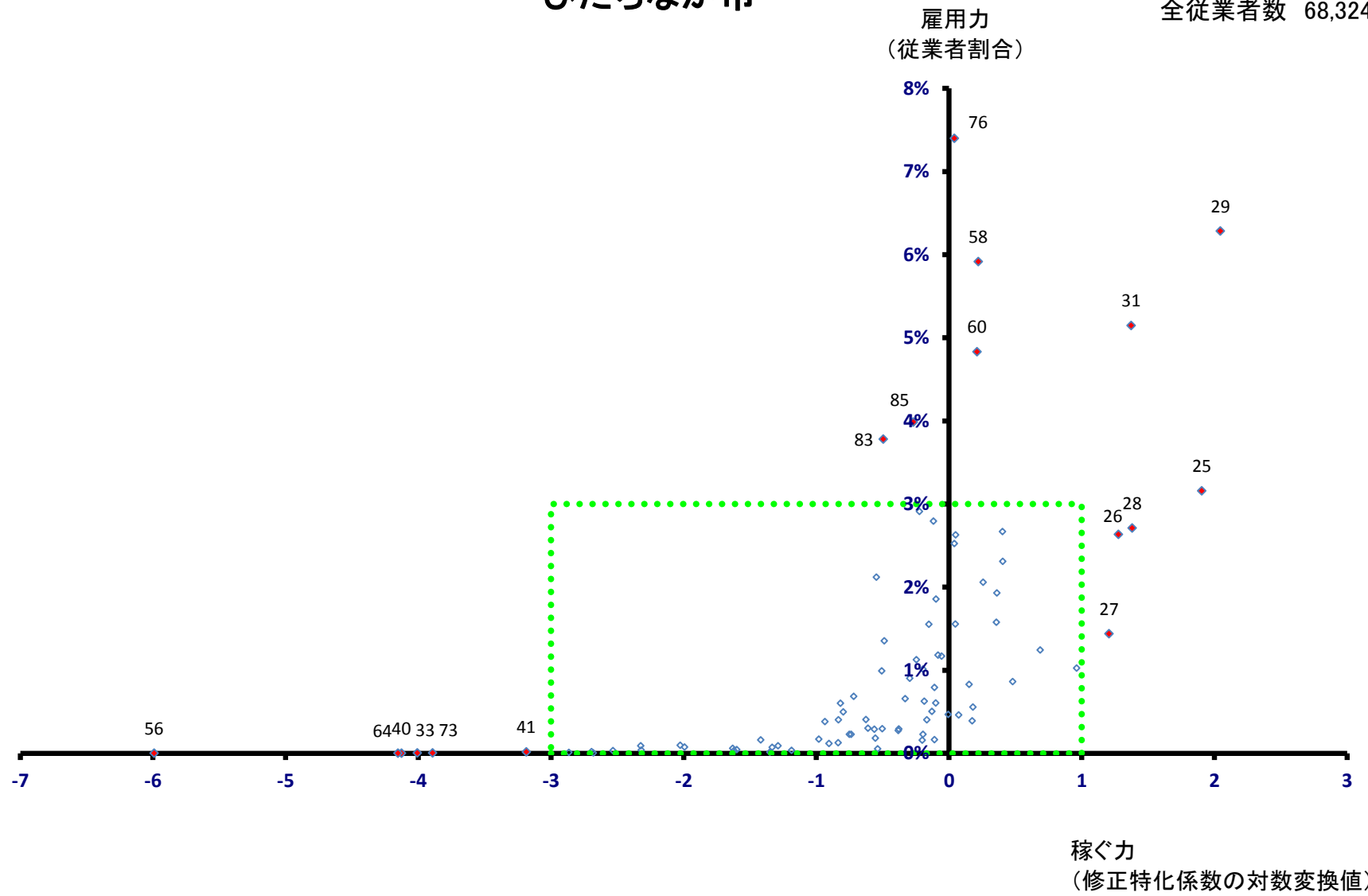

ひたちなか市

全従業者数 68,324 人

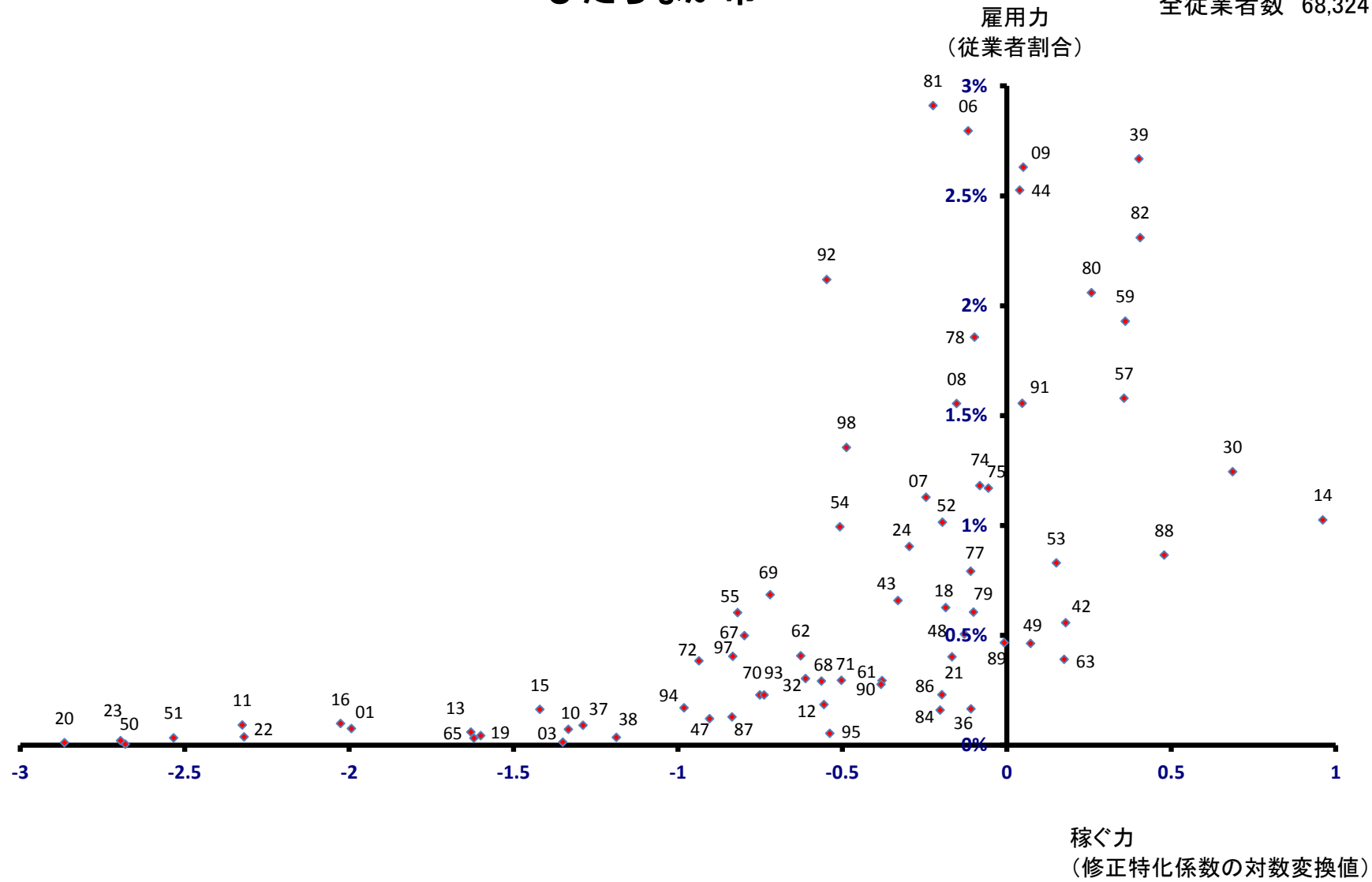

鹿嶋市

全従業者数 30,524 人

雇用力
(従業者割合)

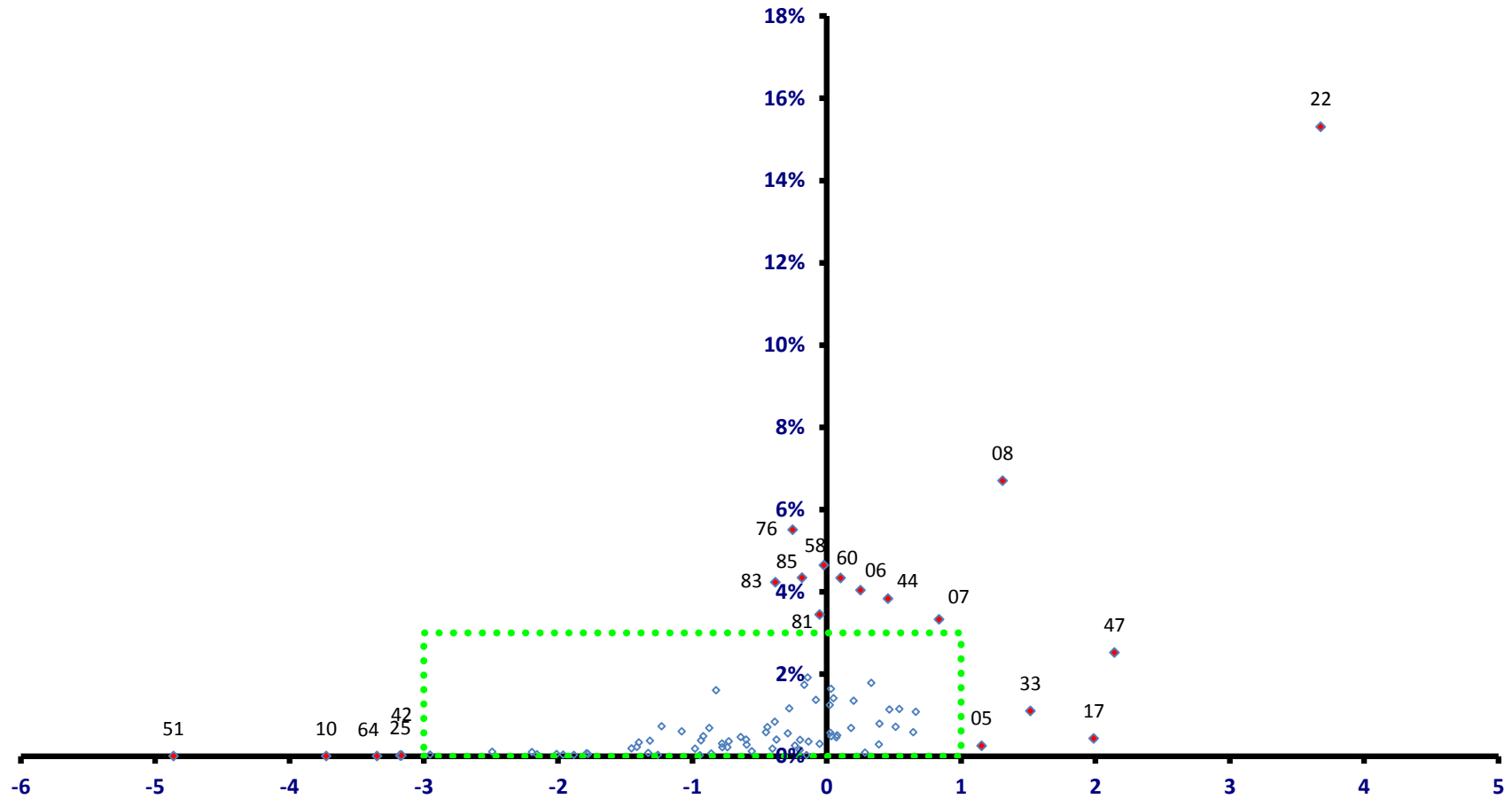

稼ぐ力

(修正特化係数の対数変換値)

鹿嶋市

全従業者数 30,524 人

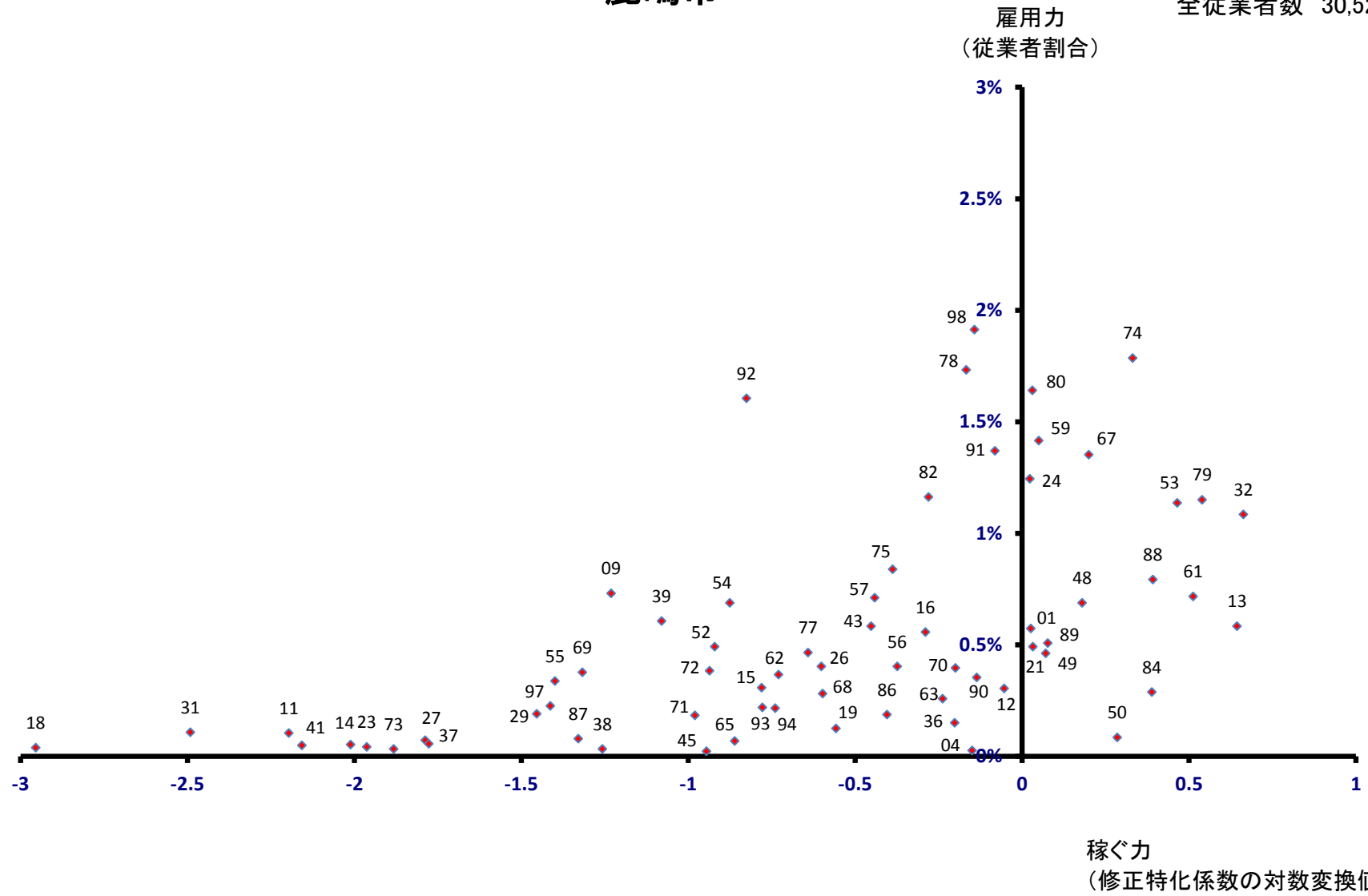

潮来市

全従業者数 10,228 人

雇用力
(従業者割合)

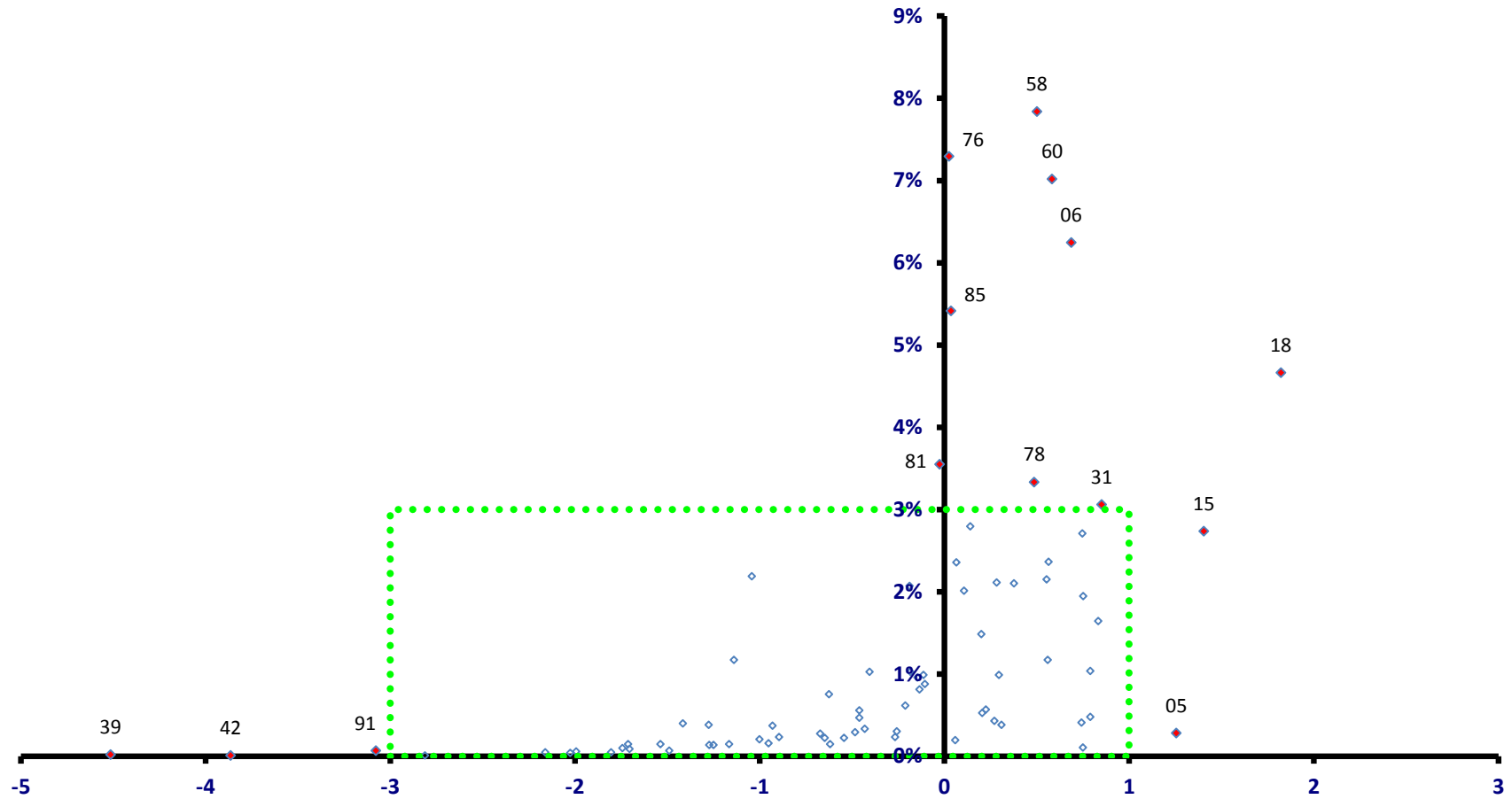

稼ぐ力
(修正特化係数の対数変換値)

潮来市

全従業者数 10,228 人

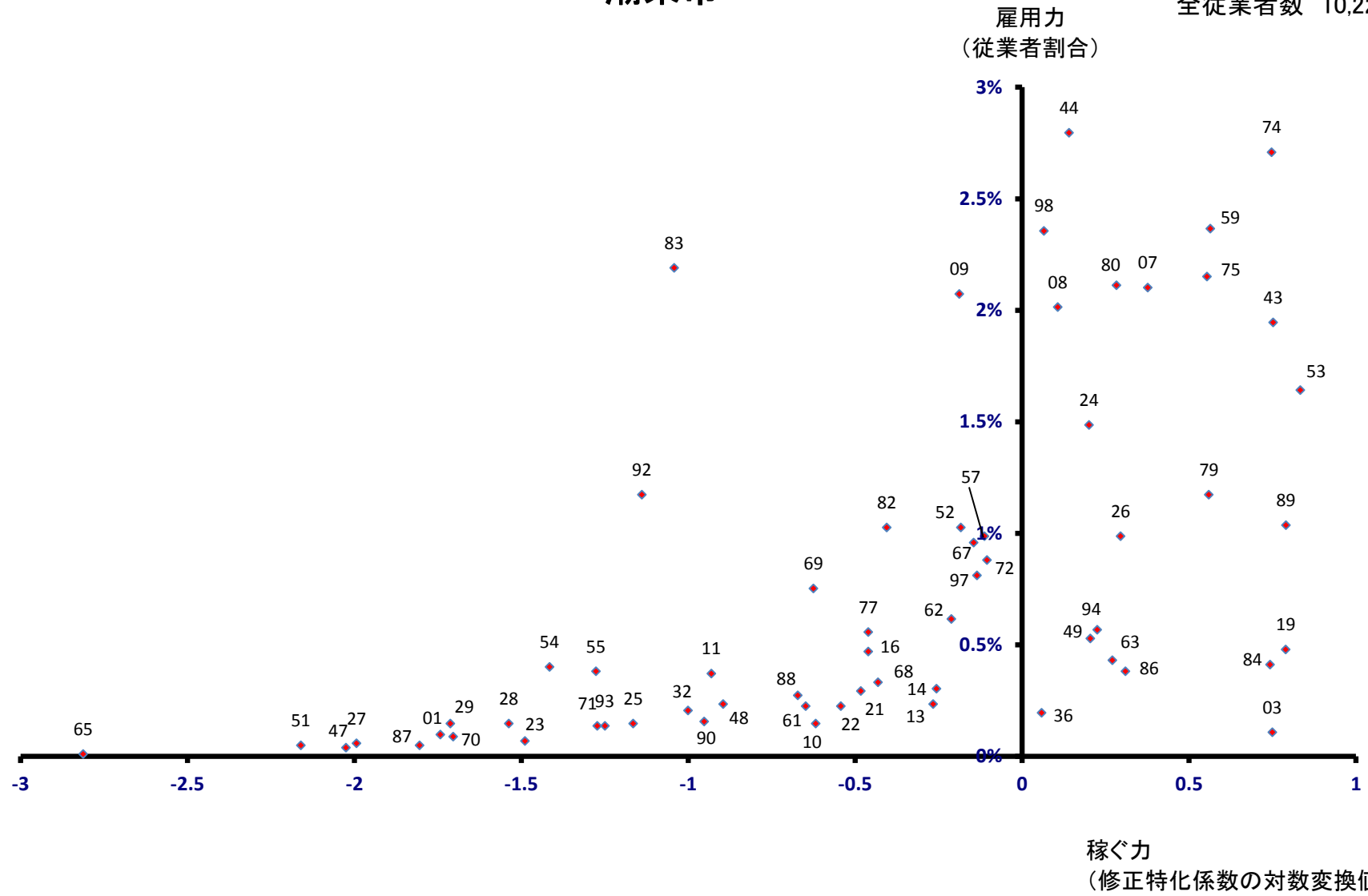

守谷市

全従業者数 21,817 人

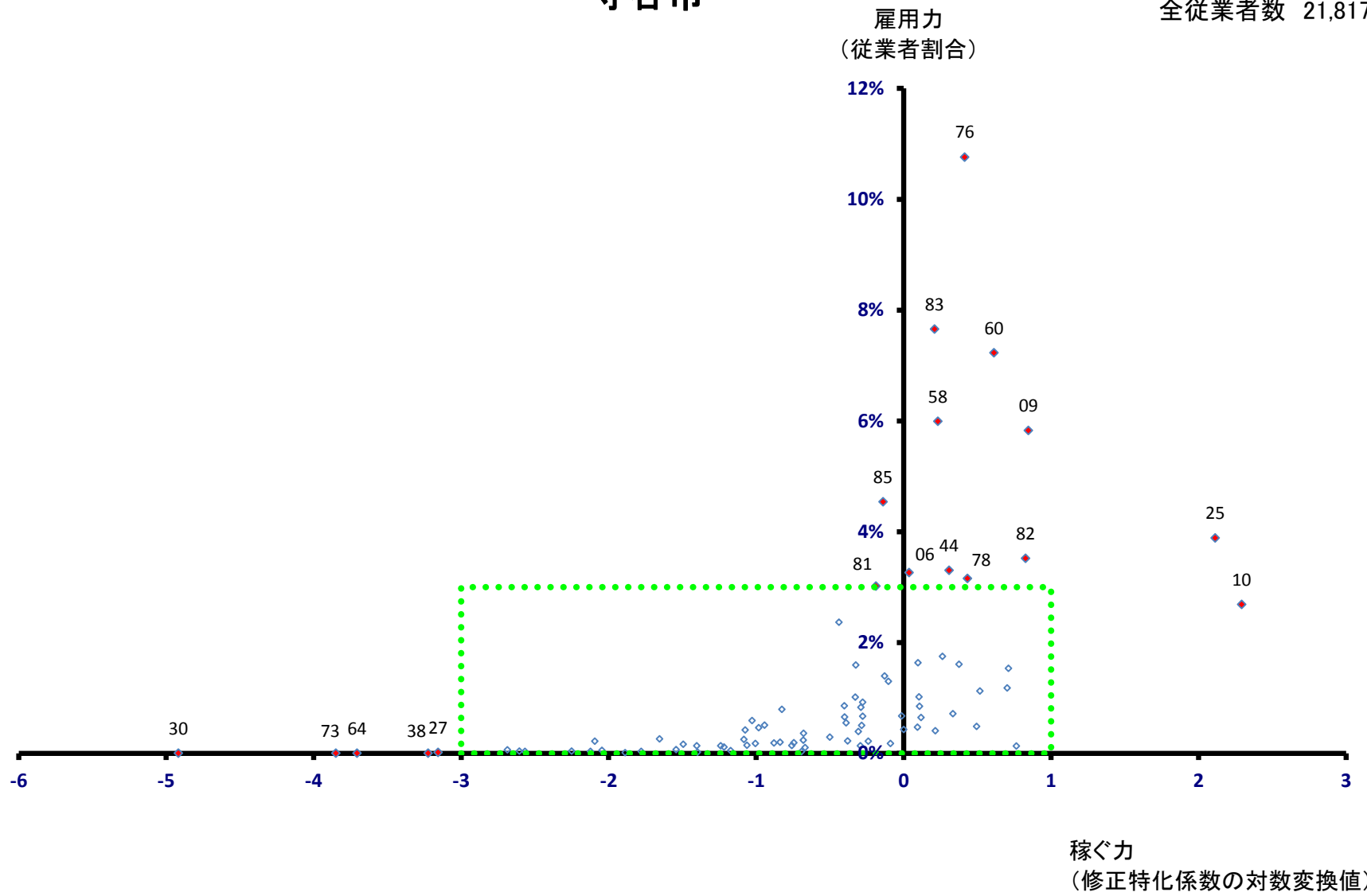

守谷市

全従業者数 21,817 人

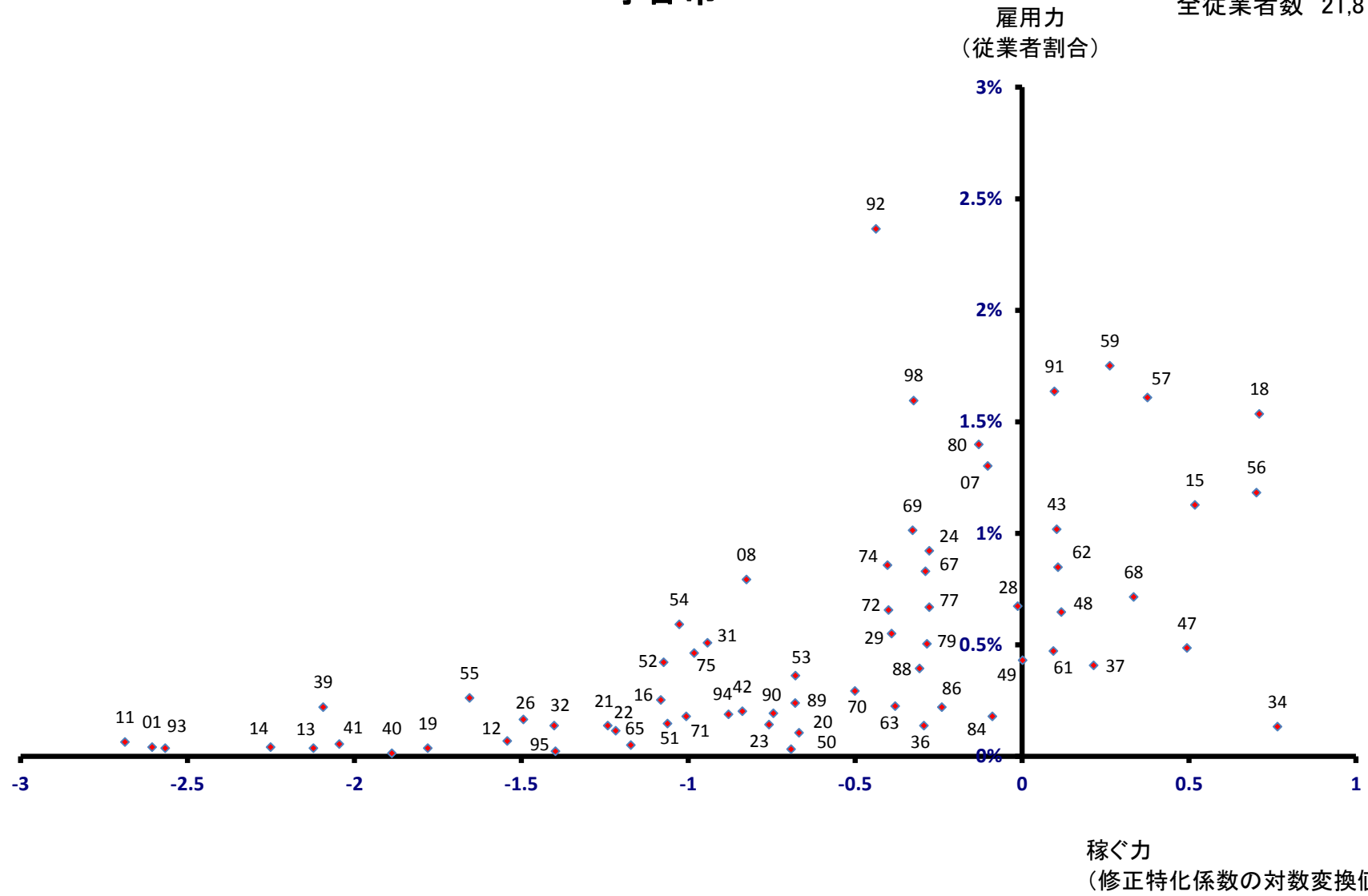

常陸大宮市

全従業者数 17,692 人

雇用力
(従業者割合)

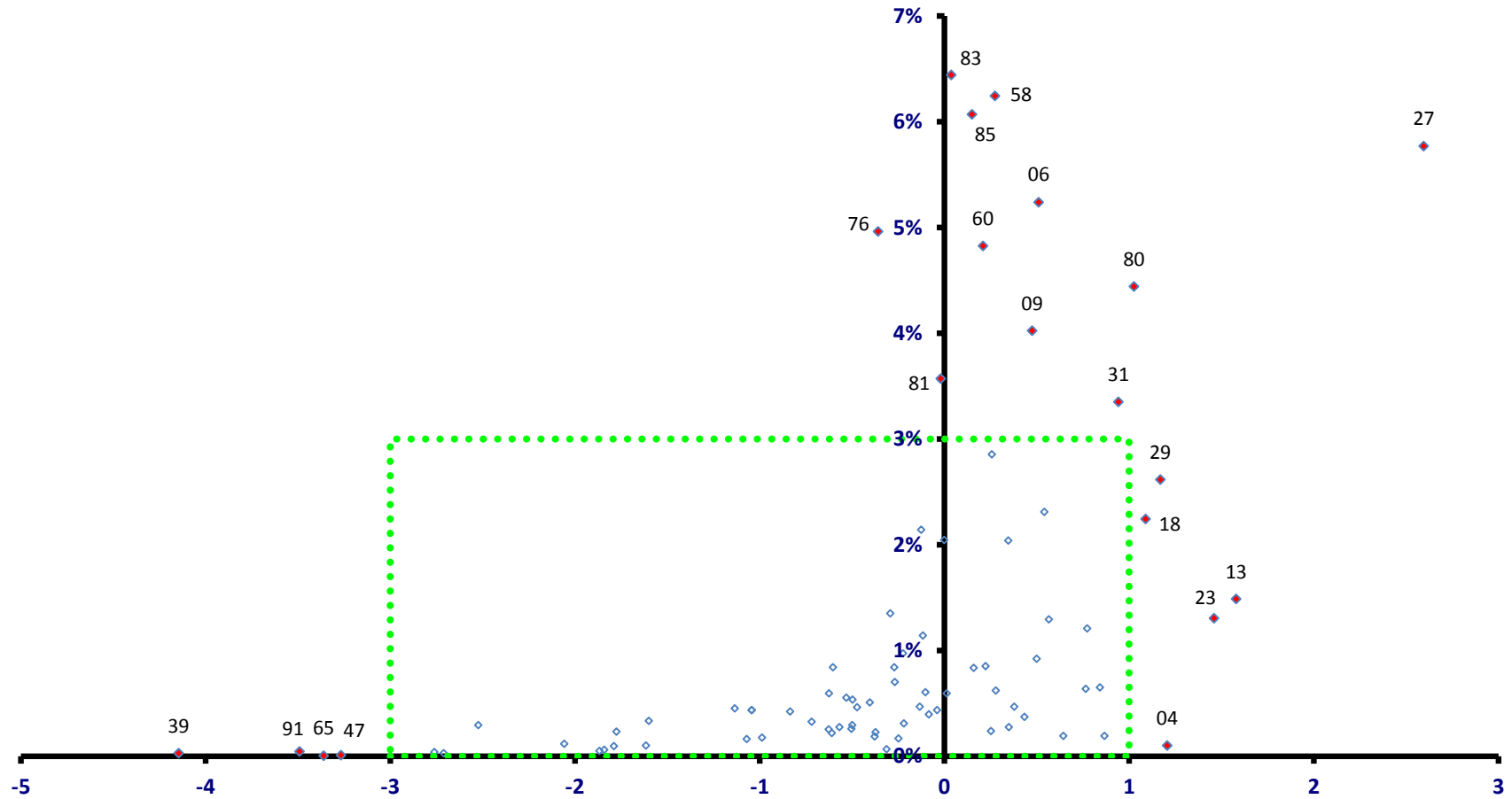

稼ぐ力
(修正特化係数の対数変換値)

常陸大宮市

全従業者数 17,692 人

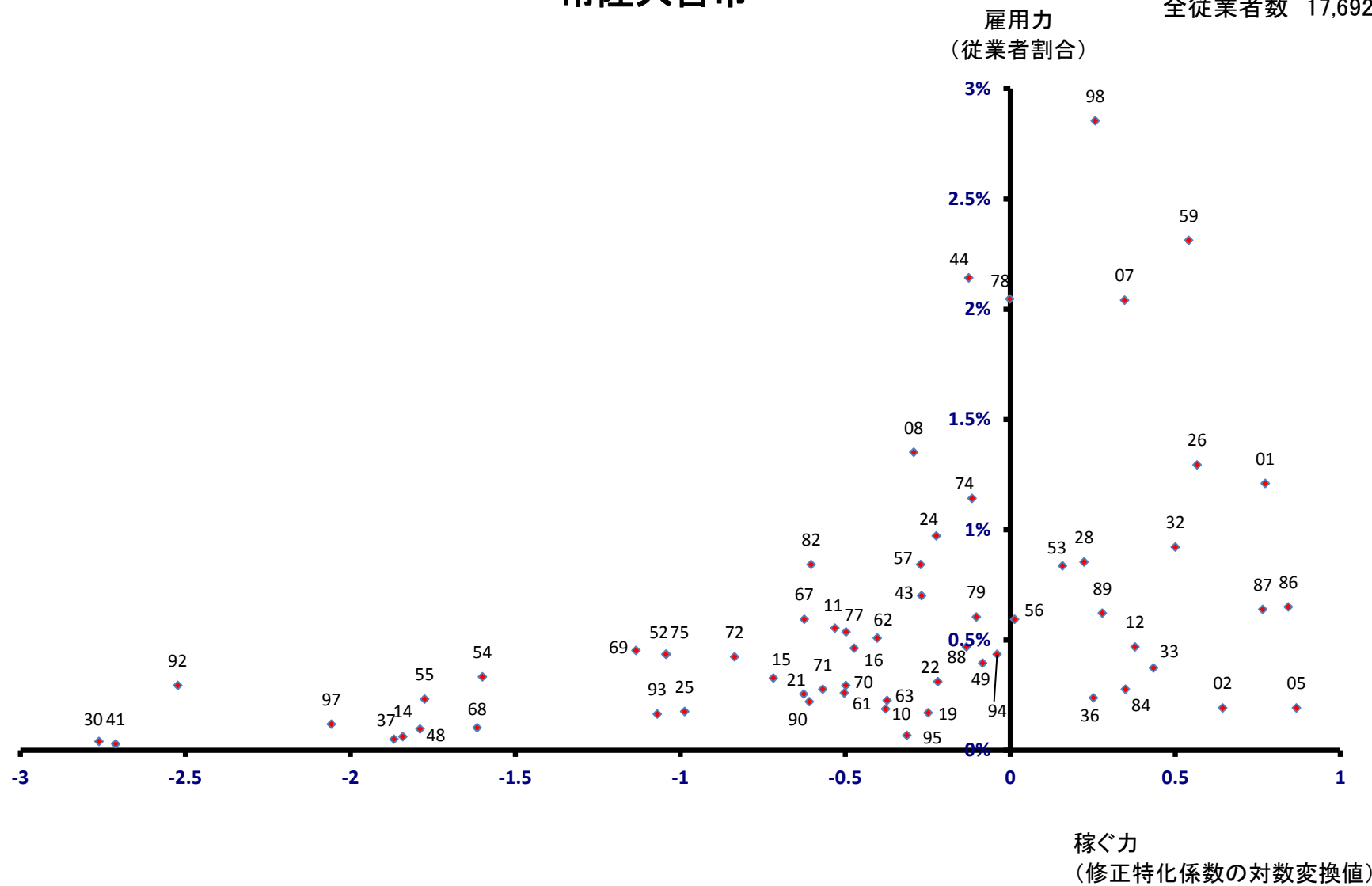

那珂市

全従業者数 17,068 人

雇用力
(従業者割合)

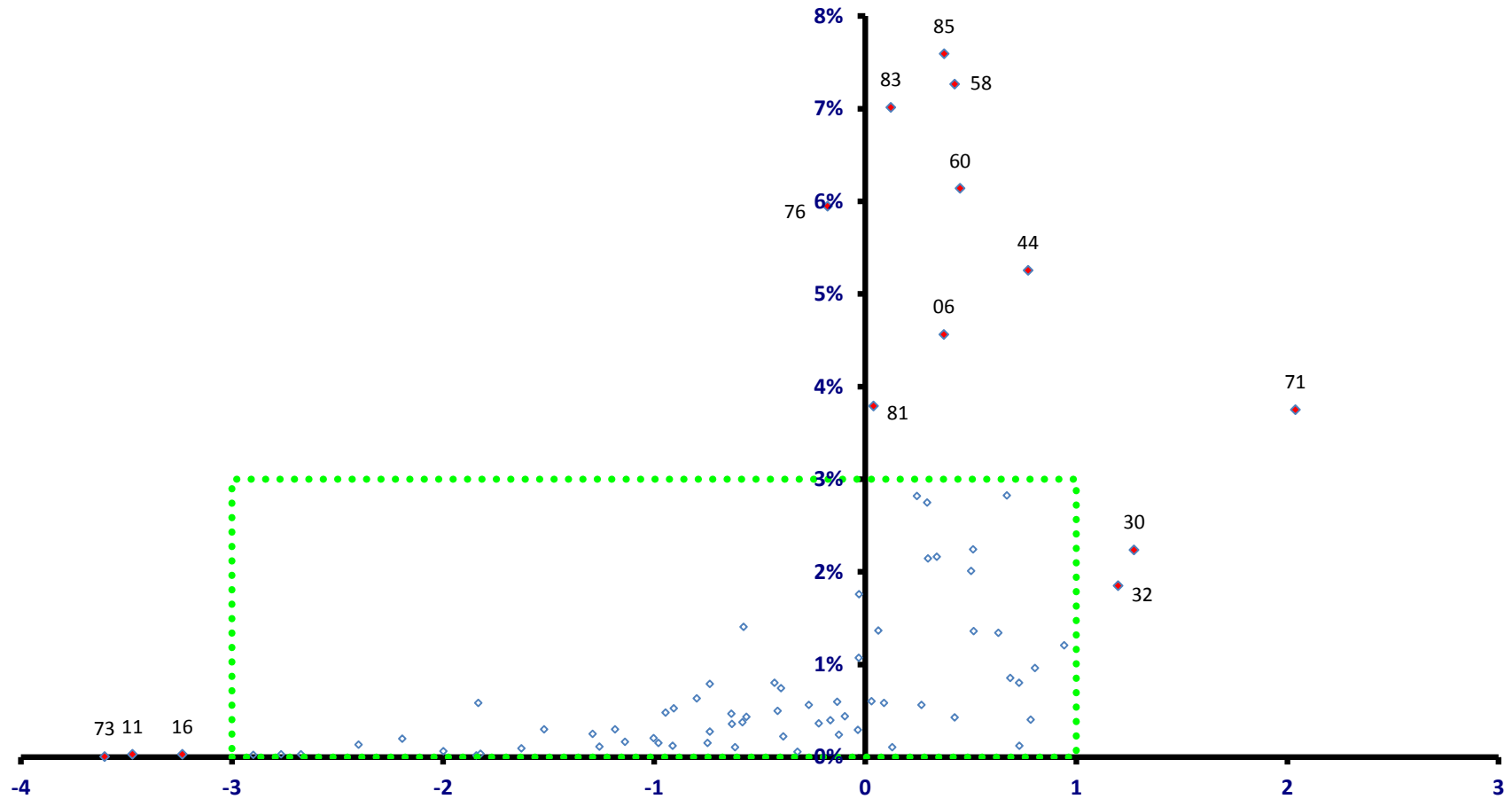

稼ぐ力
(修正特化係数の対数変換値)

那珂市

全従業者数 17,068 人

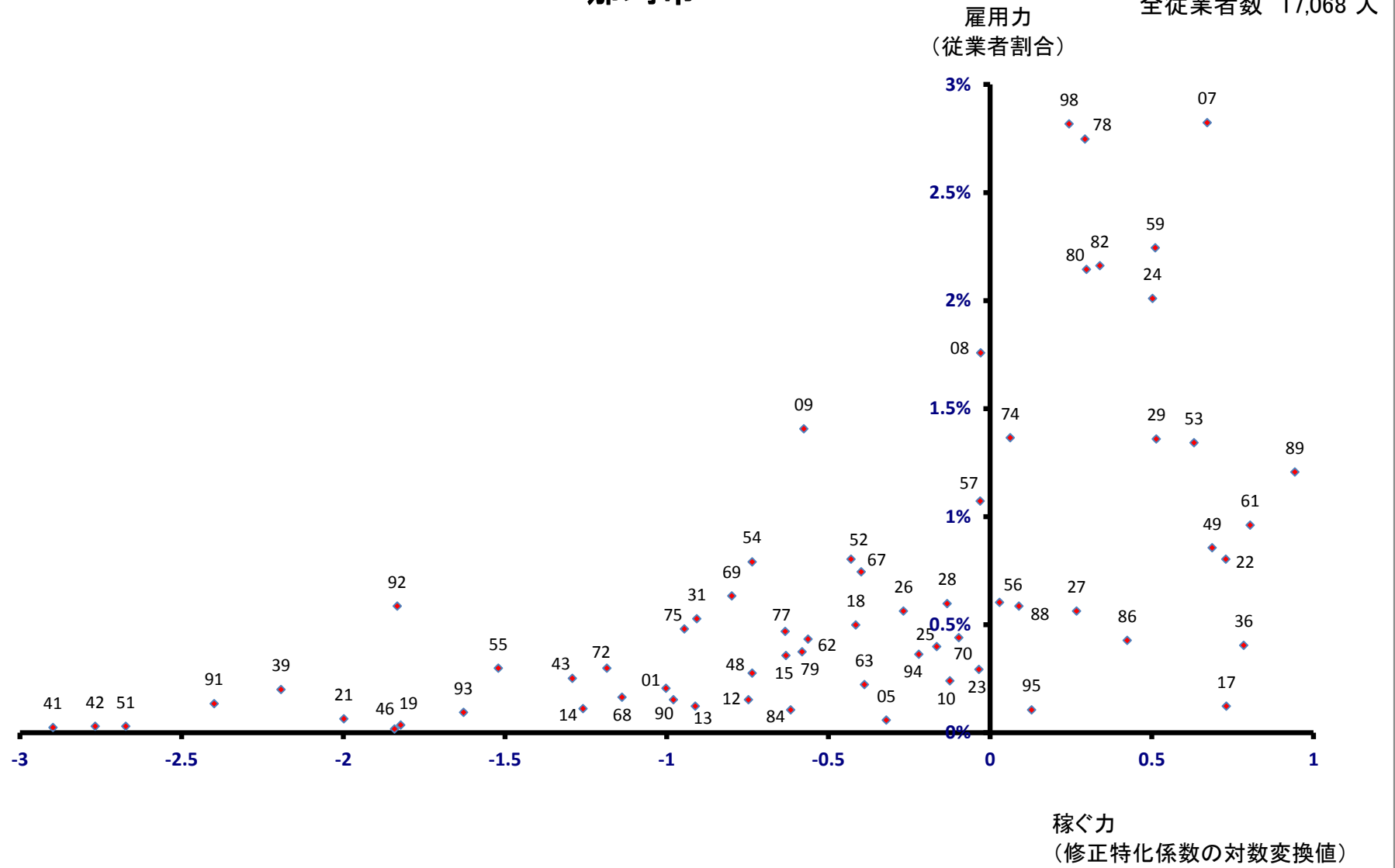

筑西市

全従業者数 47,677 人

雇用力
(従業者割合)

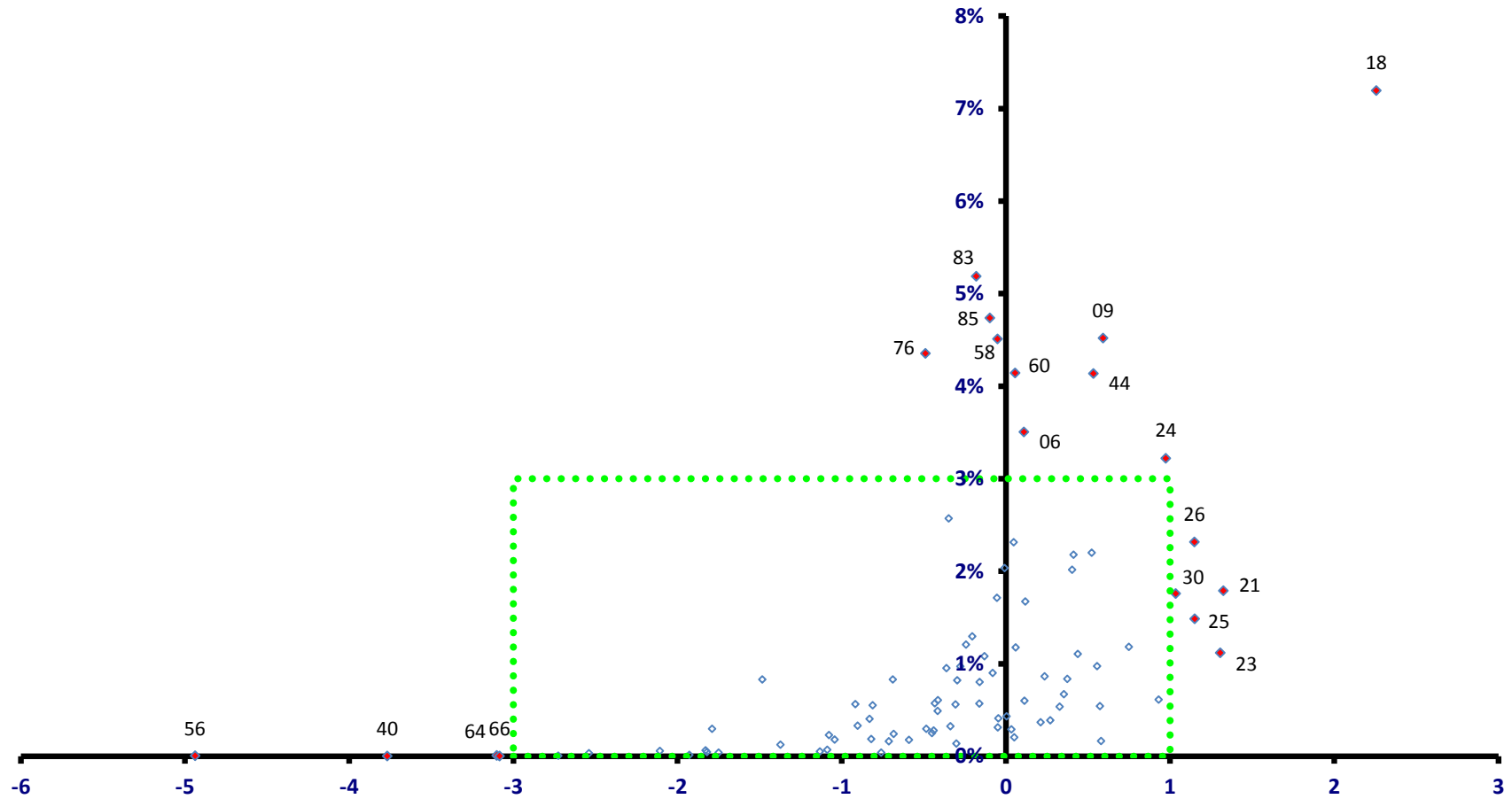

稼ぐ力
(修正特化係数の対数変換値)

筑西市

全従業者数 47,677 人

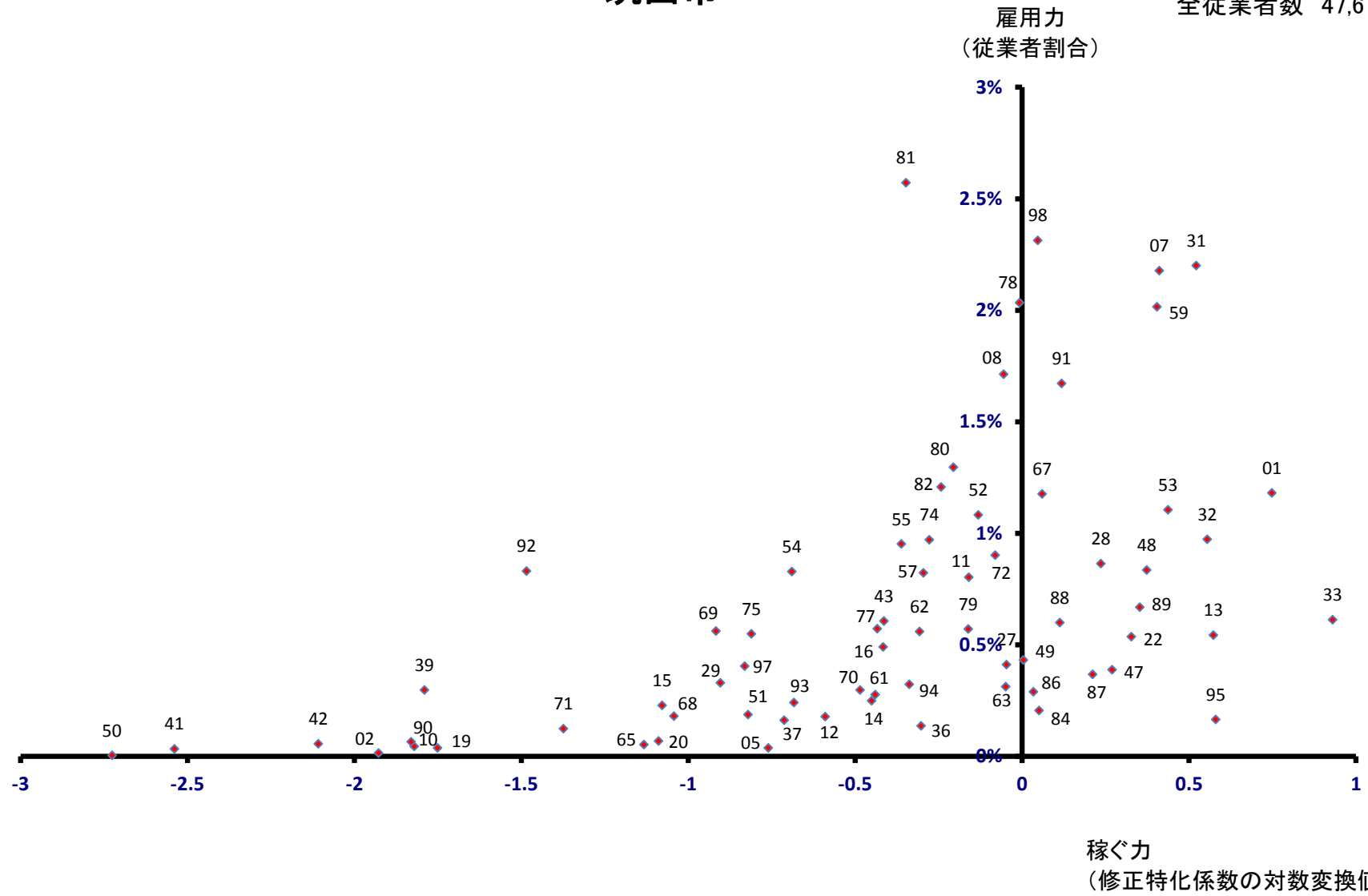

坂東市

全従業者数 22,992 人

雇用力
(従業者割合)

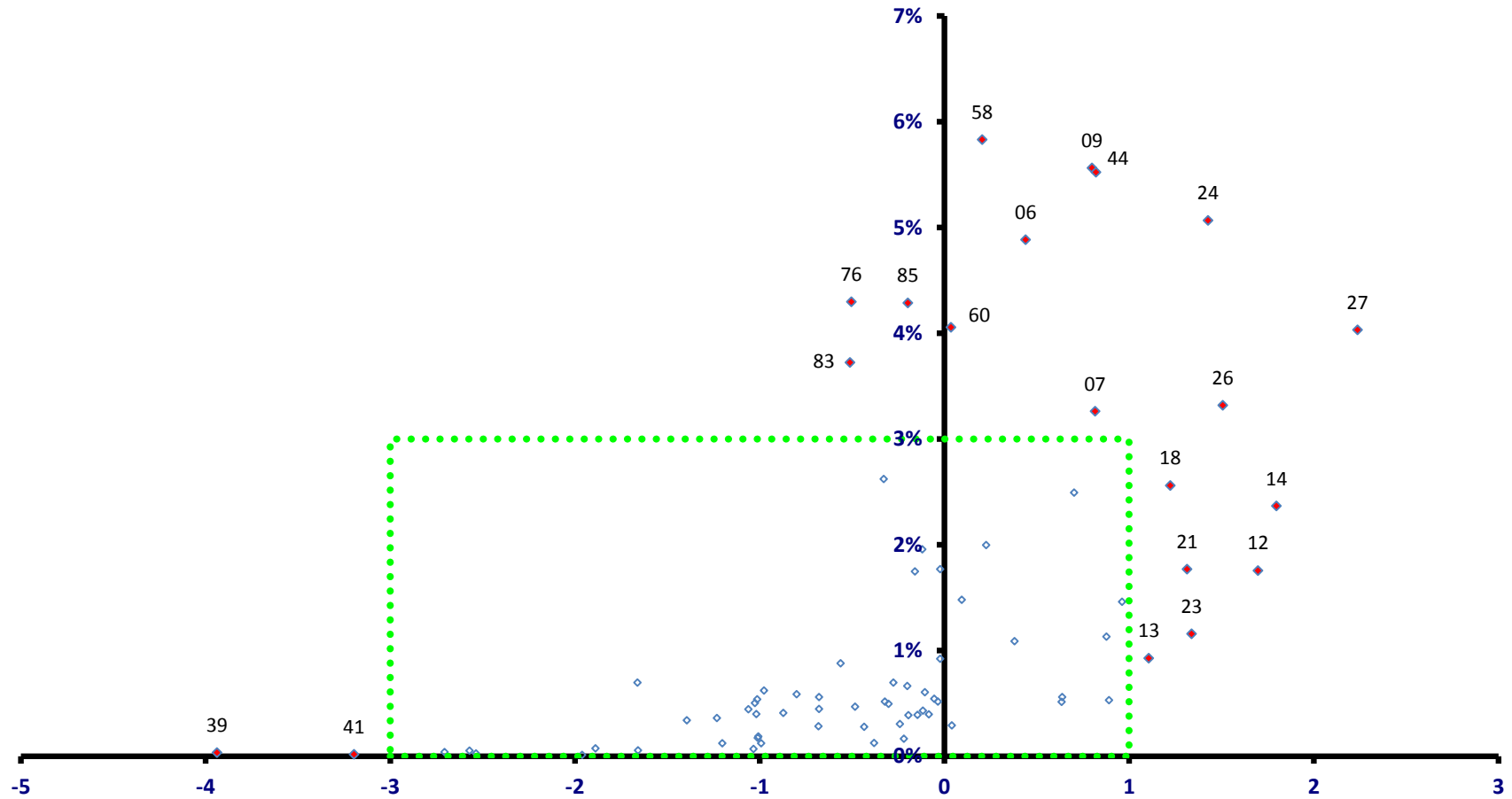

稼ぐ力
(修正特化係数の対数変換値)

坂東市

全従業者数 22,992 人

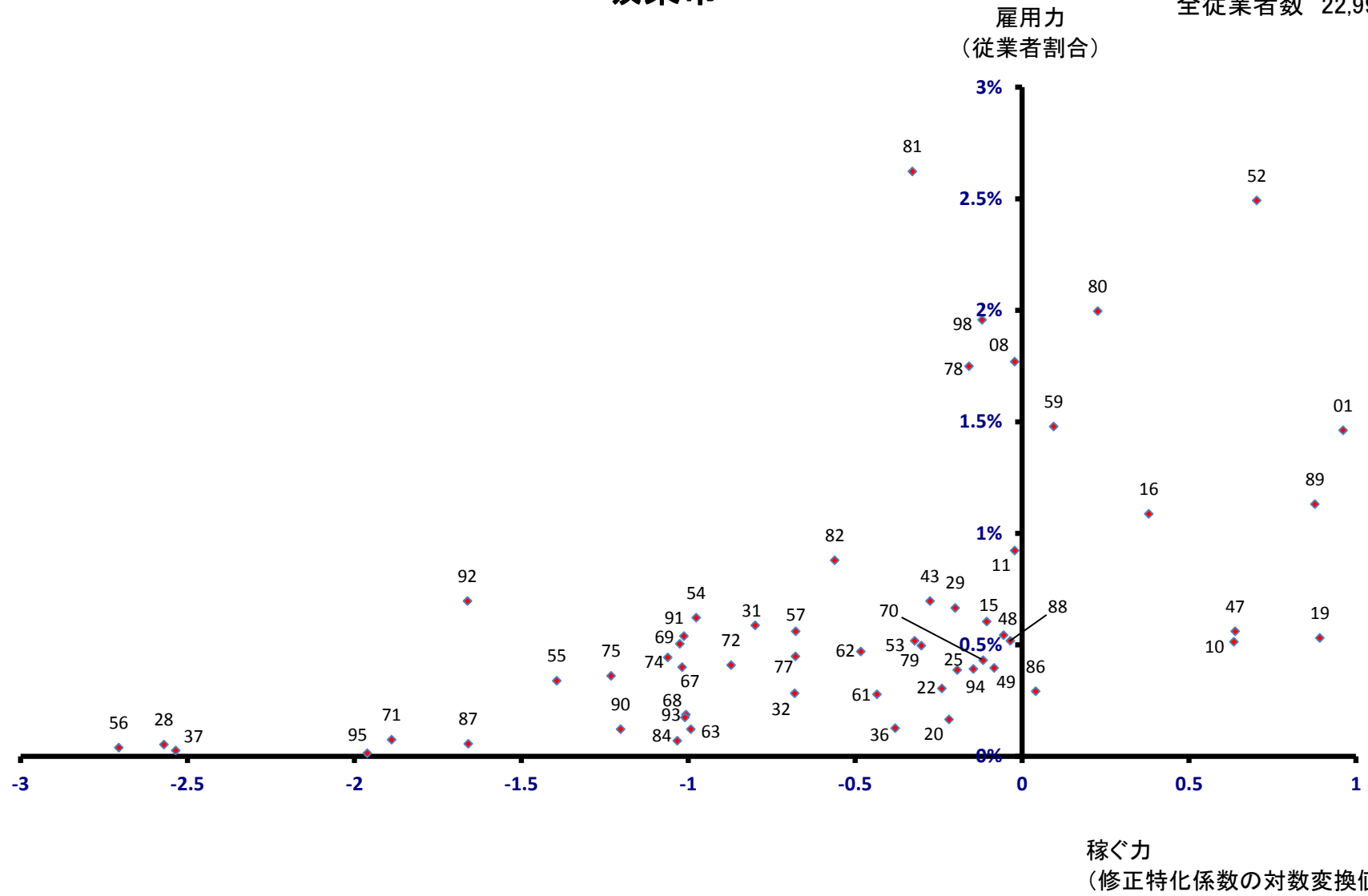

稲敷市

全従業者数 16,464 人

雇用力
(従業者割合)

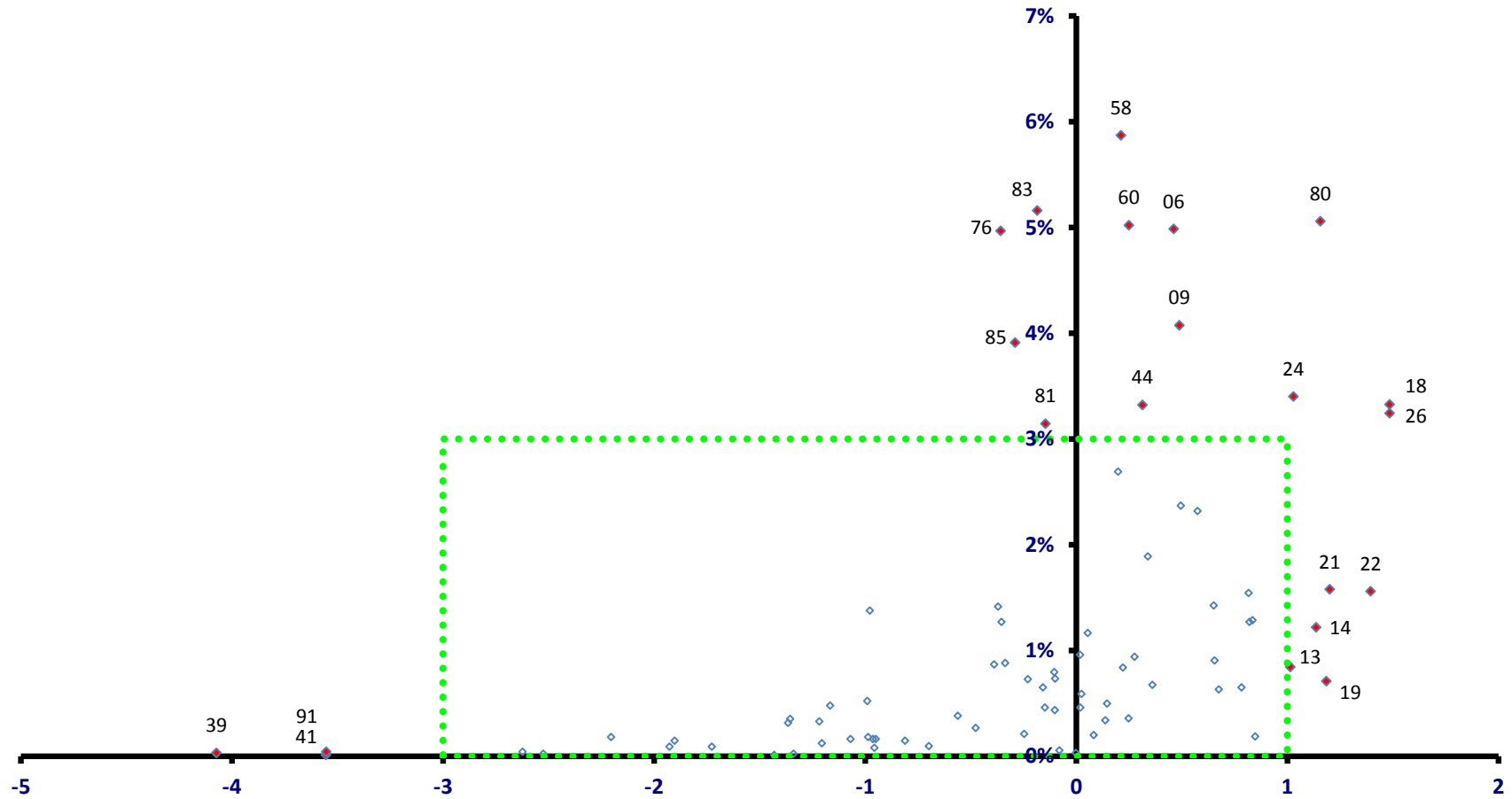

稼ぐ力
(修正特化係数の対数変換値)

稲敷市

全従業者数 16,464 人

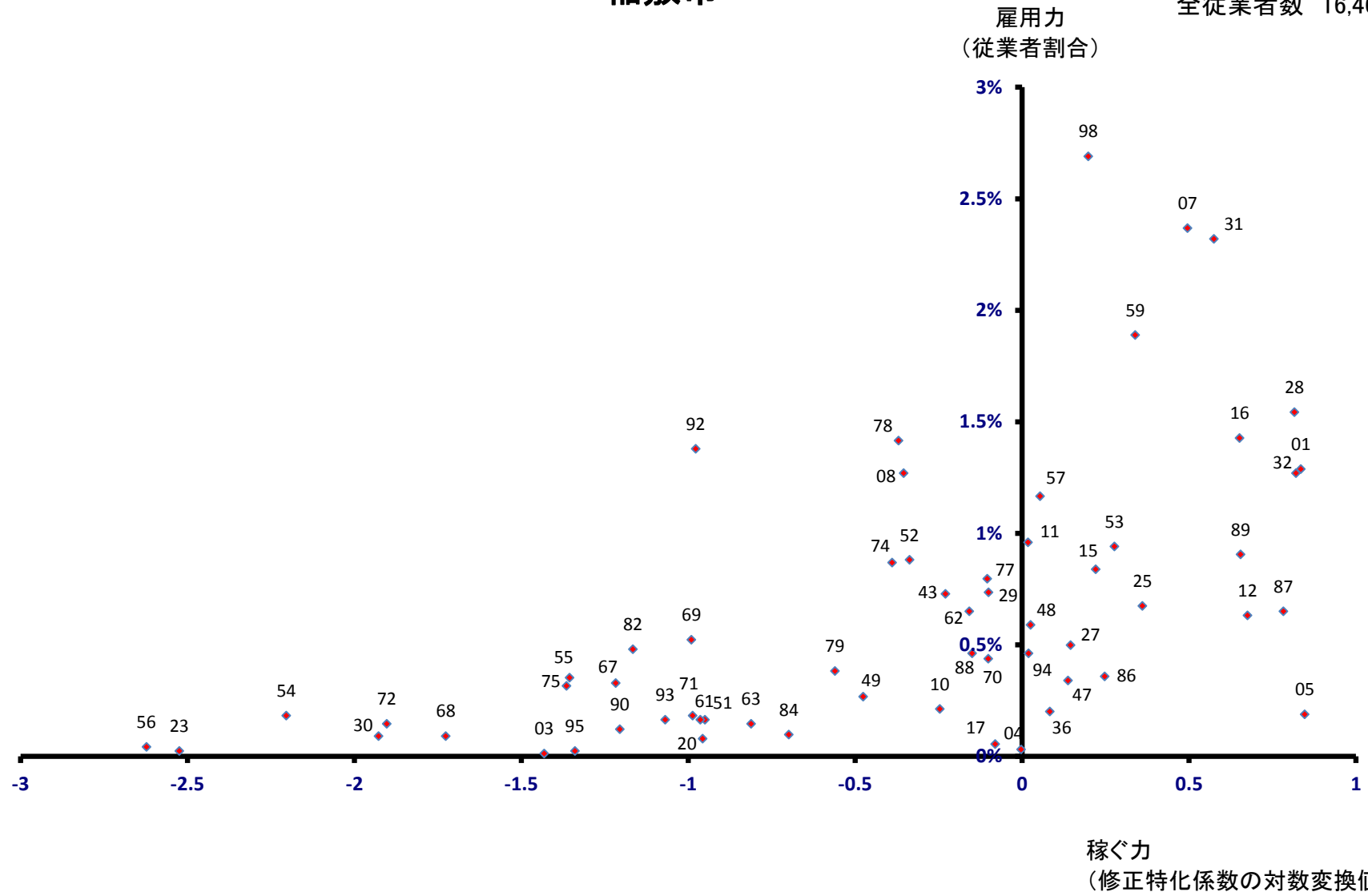

かすみがうら市

全従業者数 16,101 人

雇用力
(従業者割合)

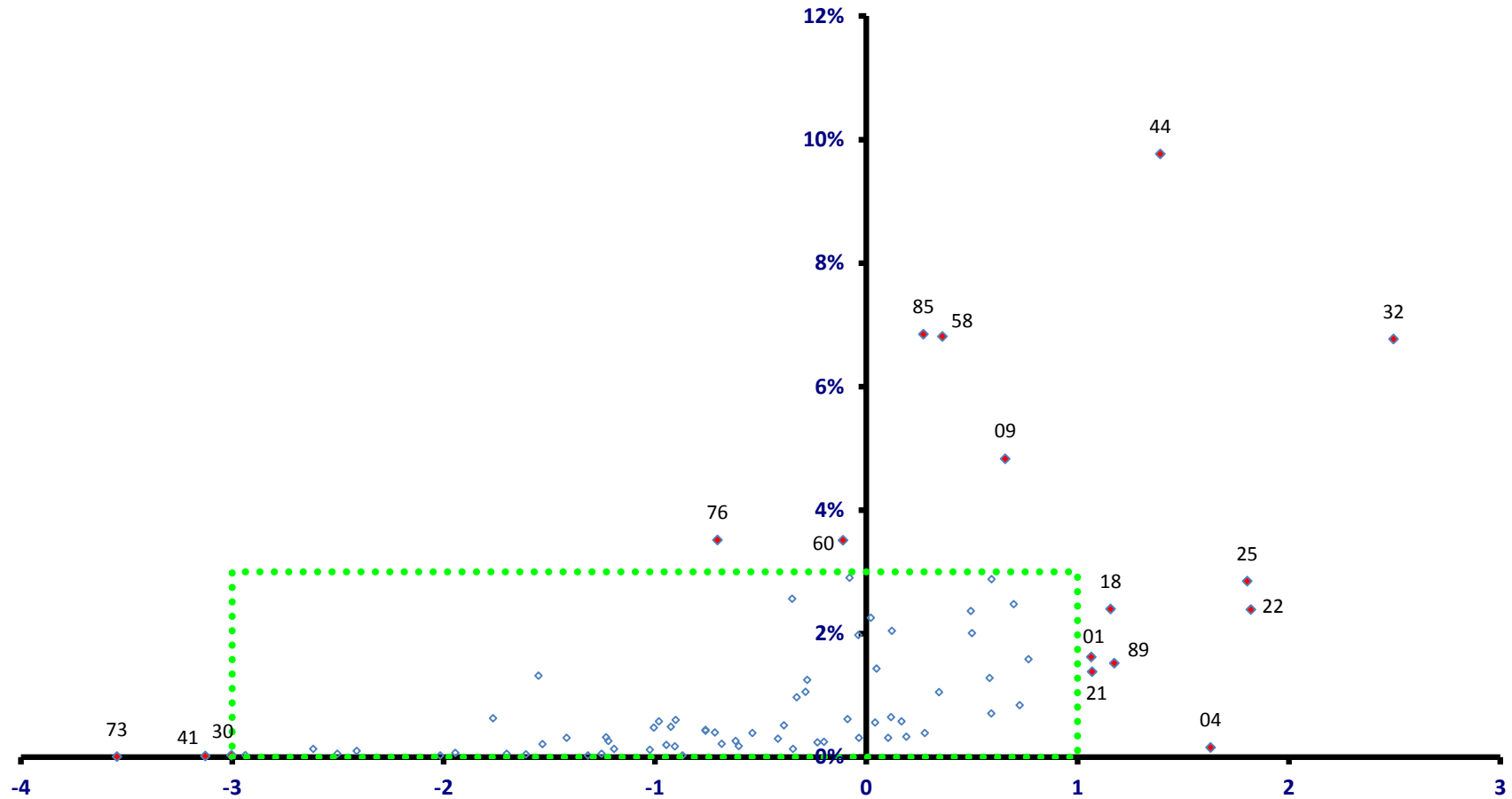

稼ぐ力
(修正特化係数の対数変換値)

かすみがうら市

全従業者数 16,101 人

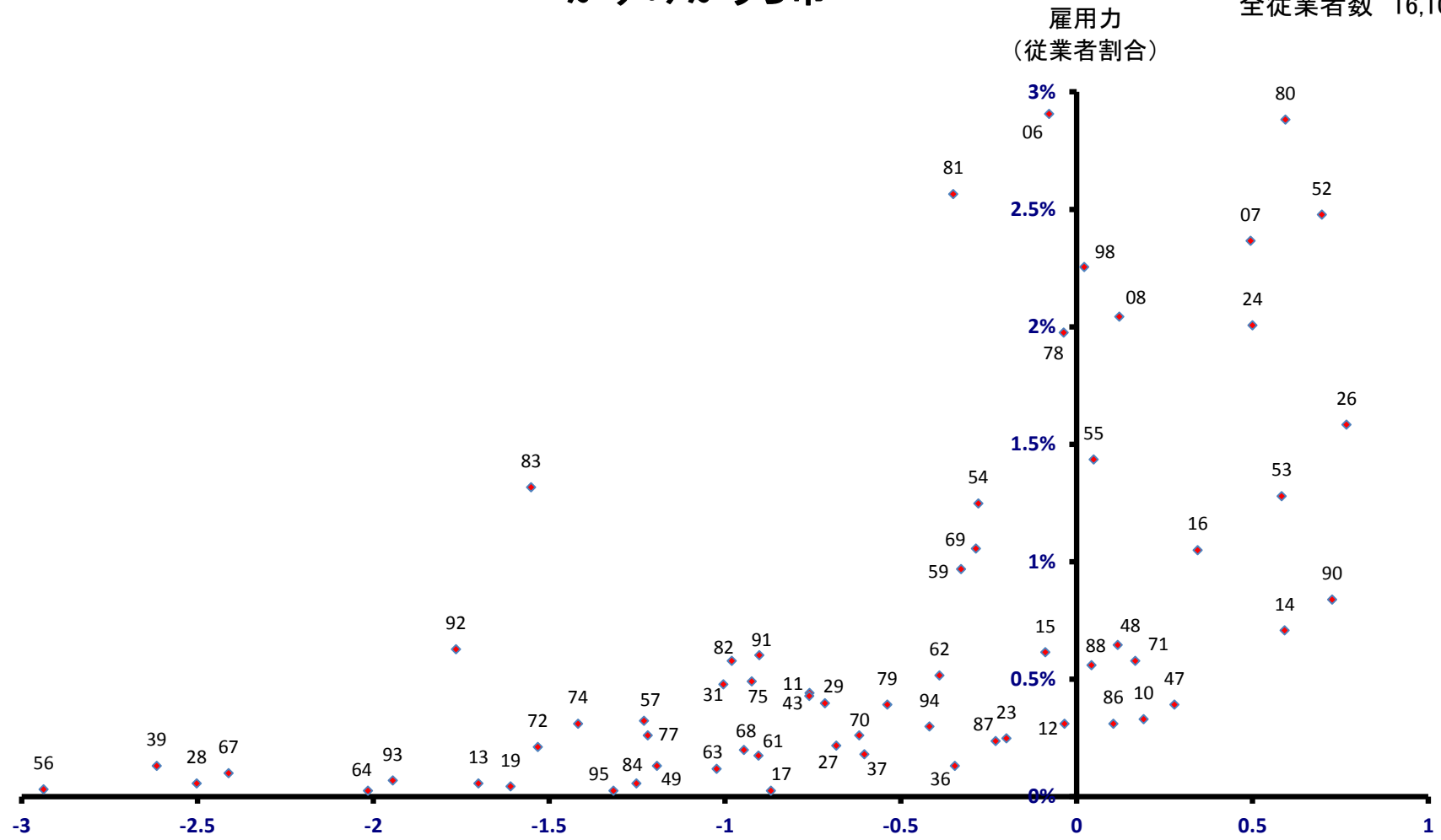

稼ぐ力
(修正特化係数の対数変換値)

桜川市

全従業者数 16,300 人

雇用力
(従業者割合)

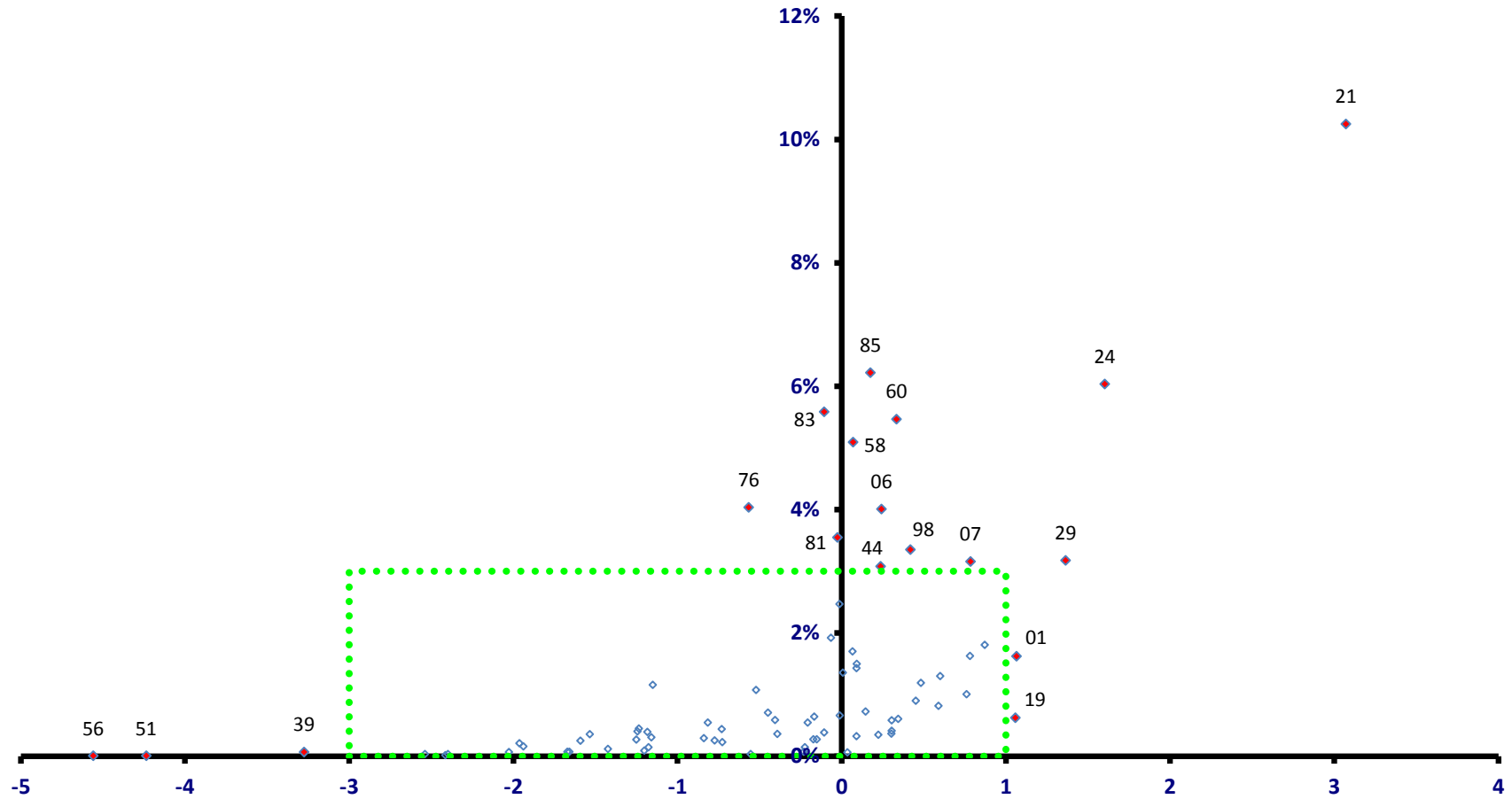

稼ぐ力
(修正特化係数の対数変換値)

桜川市

全従業者数 16,300 人

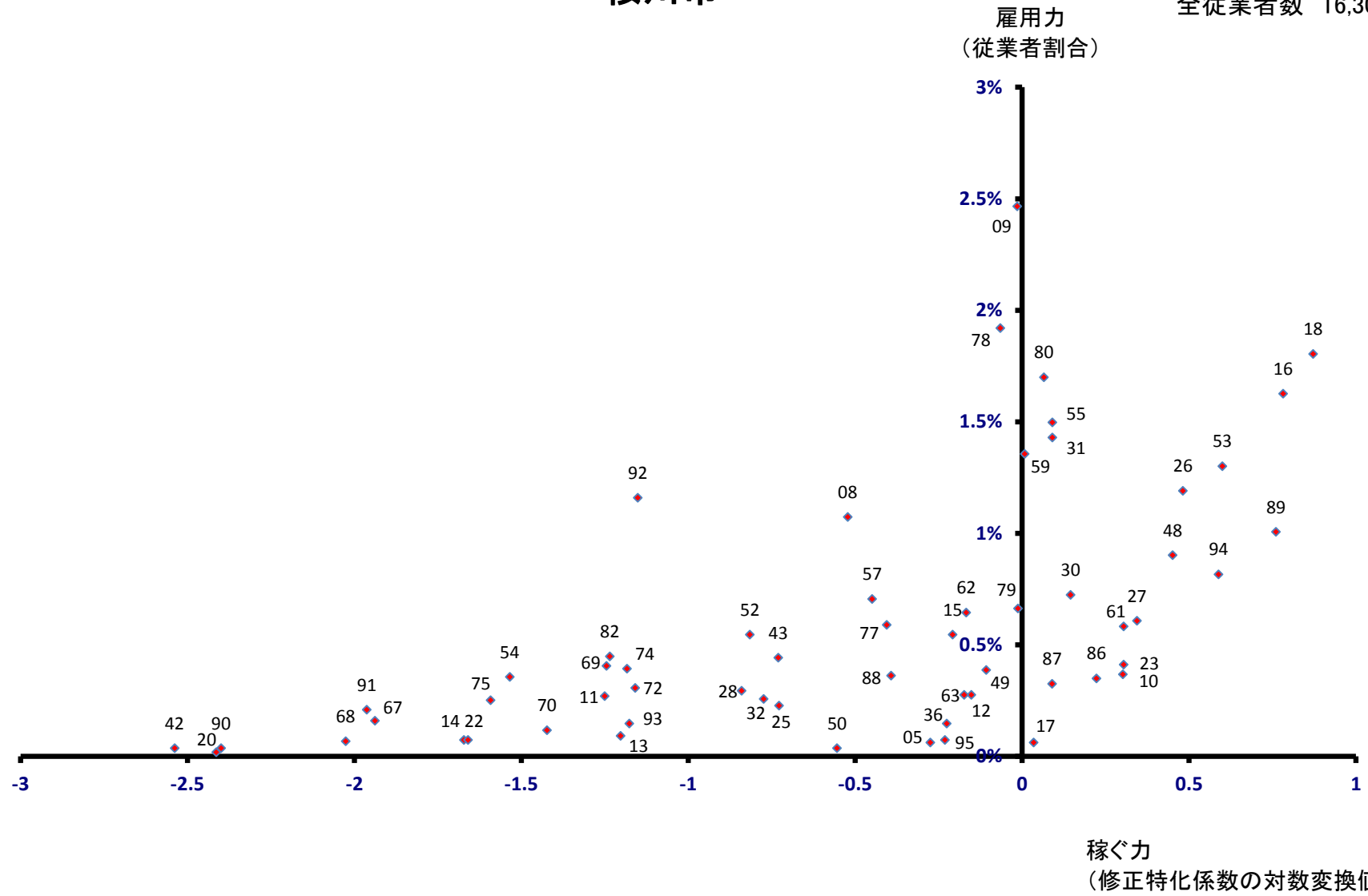

神栖市

全従業者数 52,676 人

雇用力
(従業者割合)

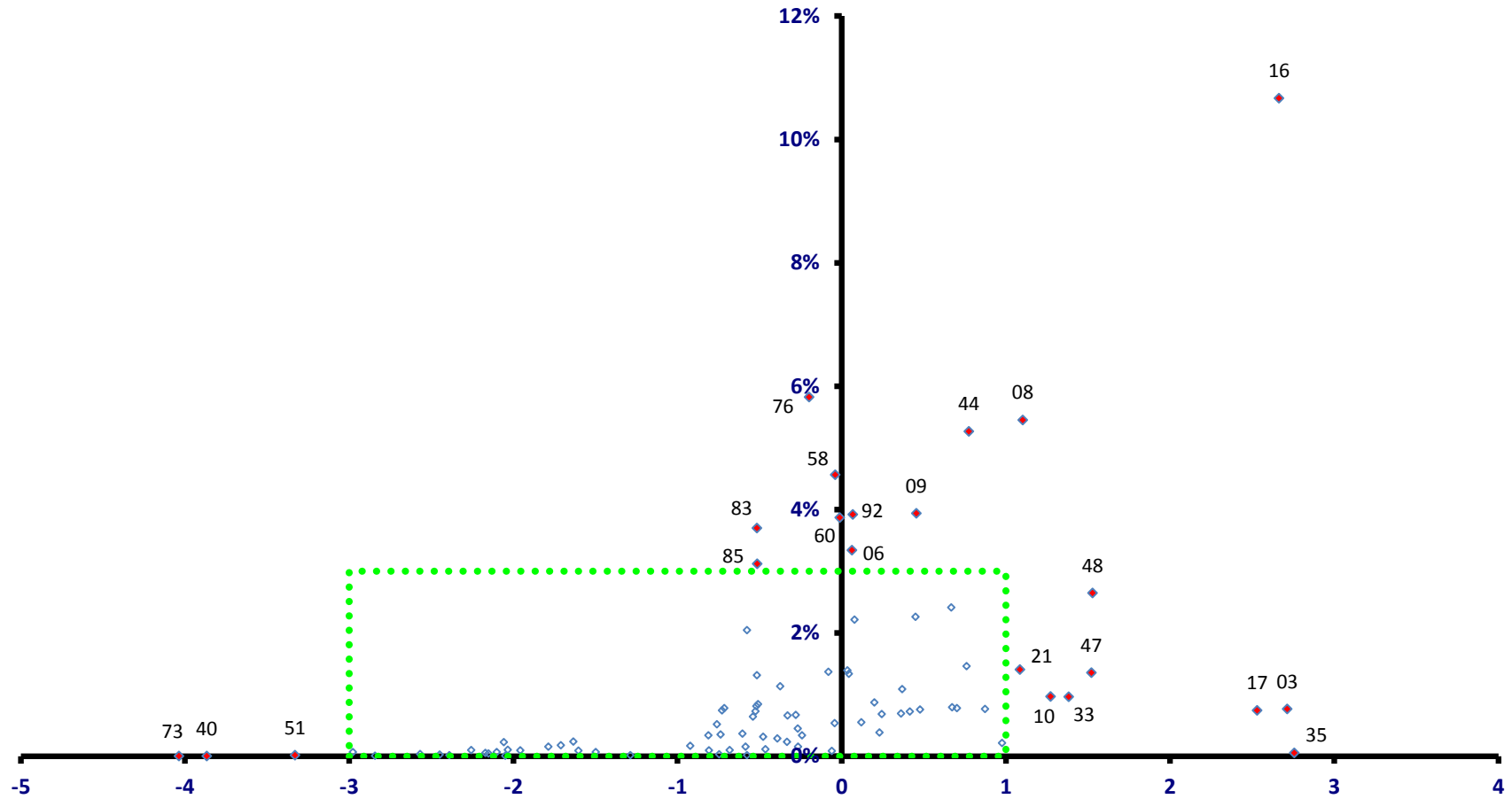

稼ぐ力
(修正特化係数の対数変換値)

神栖市

全従業者数 52,676 人

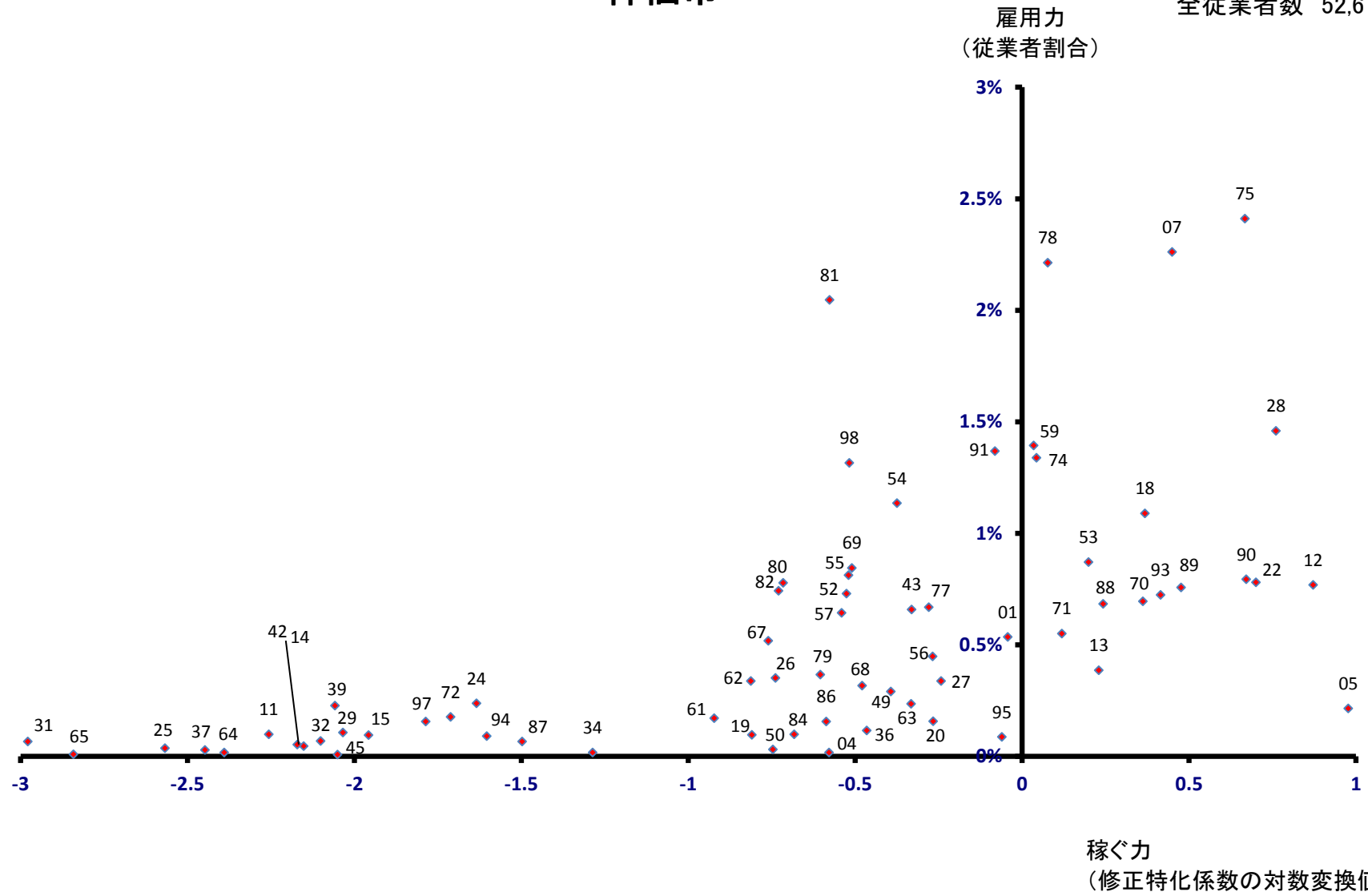

行方市

全従業者数 13,741 人

雇用力
(従業者割合)

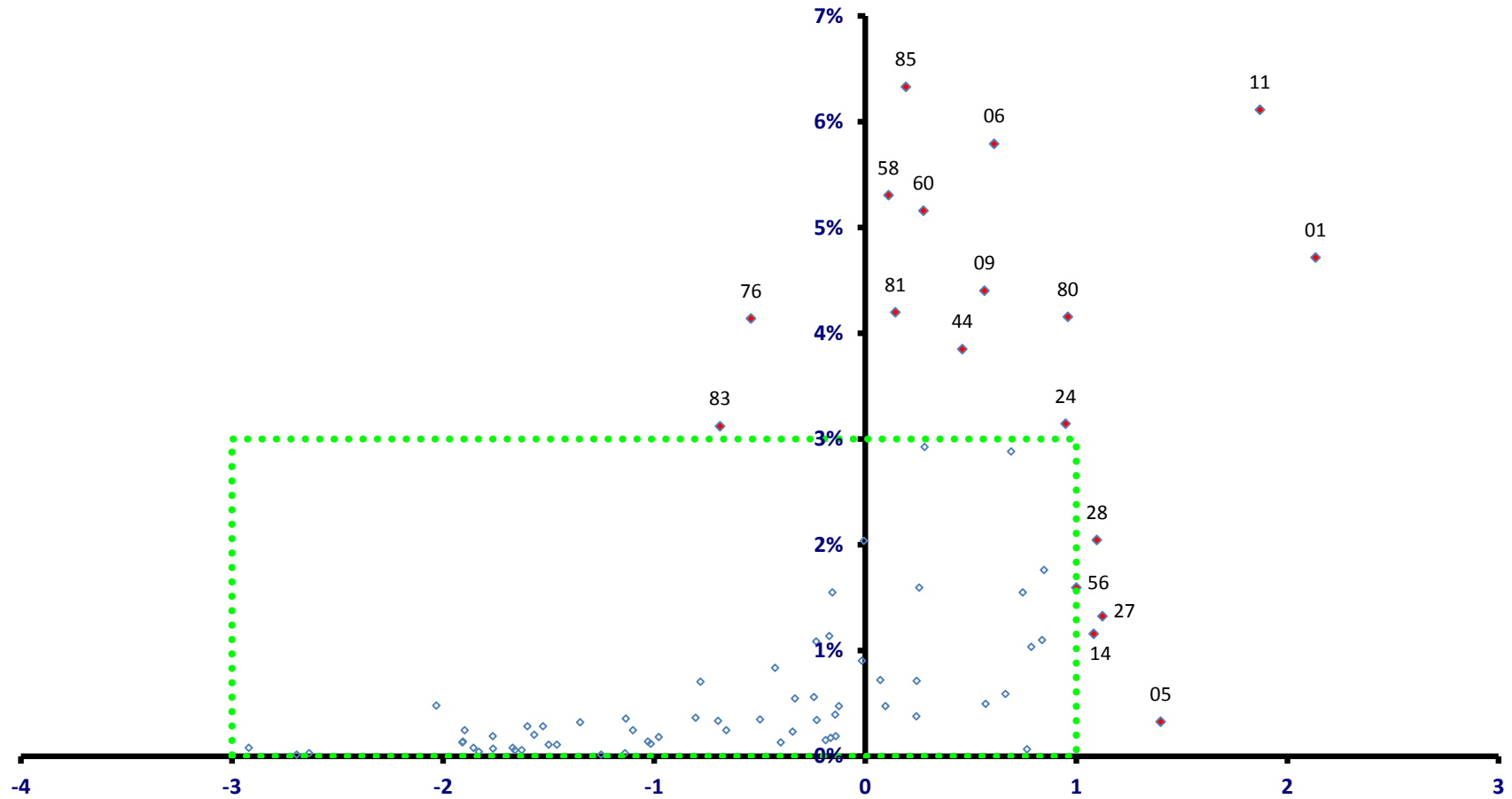

稼ぐ力
(修正特化係数の対数変換値)

行方市

全従業者数 13,741 人

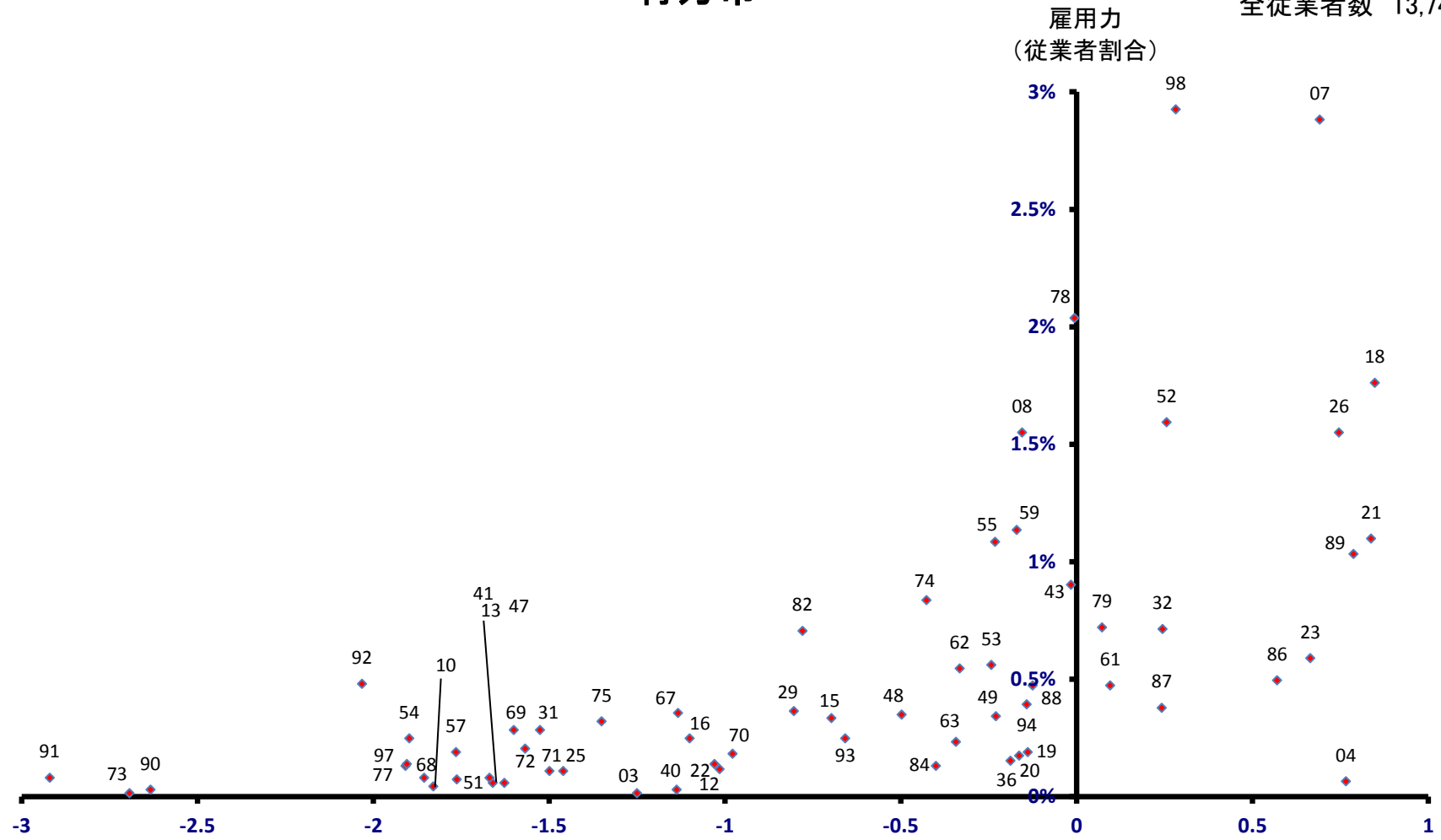

稼ぐ力
(修正特化係数の対数変換値)

鉾田市

全従業者数 13,963 人

雇用力
(従業者割合)

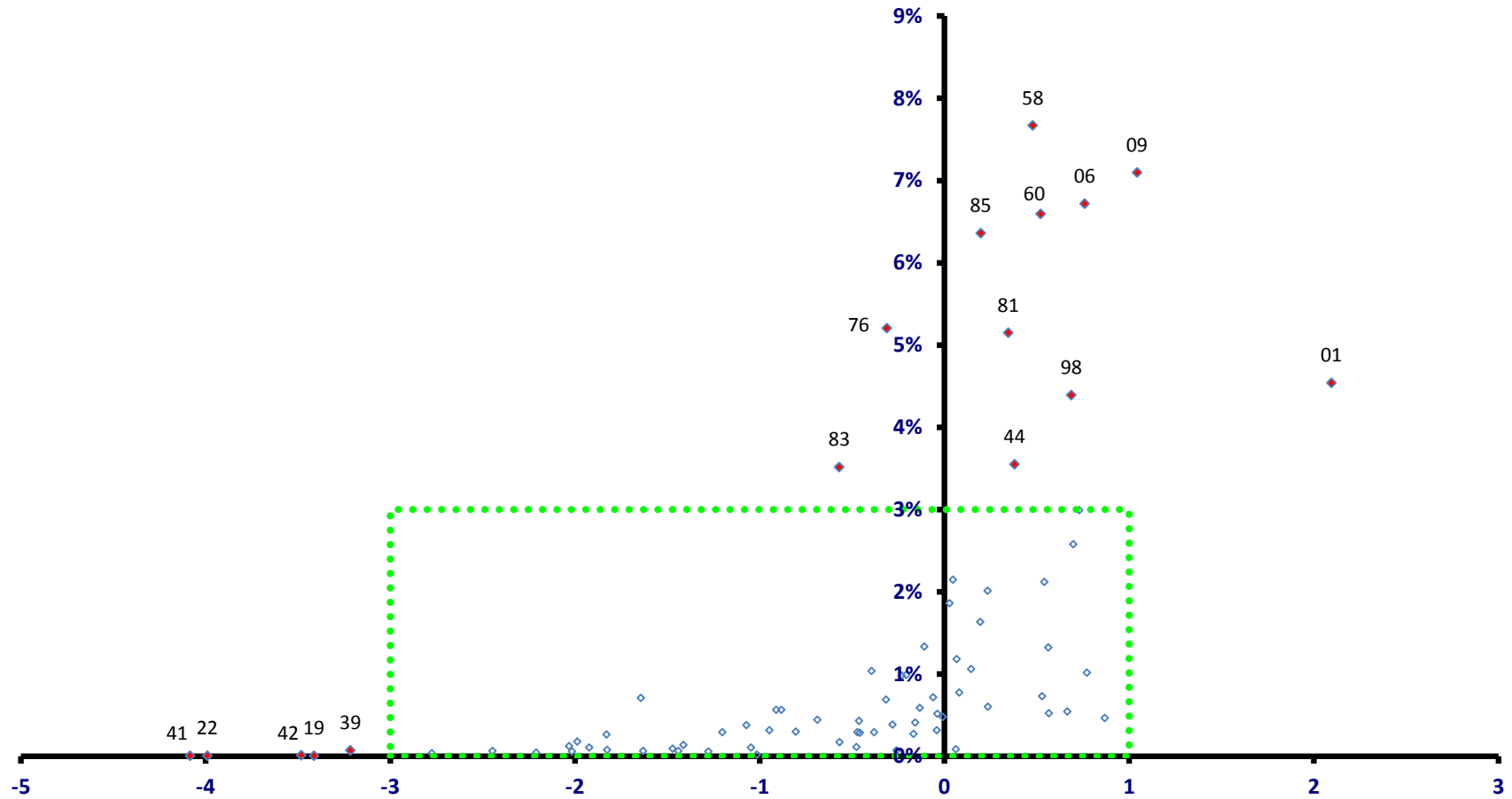

稼ぐ力
(修正特化係数の対数変換値)

鉾田市

全従業者数 13,963 人

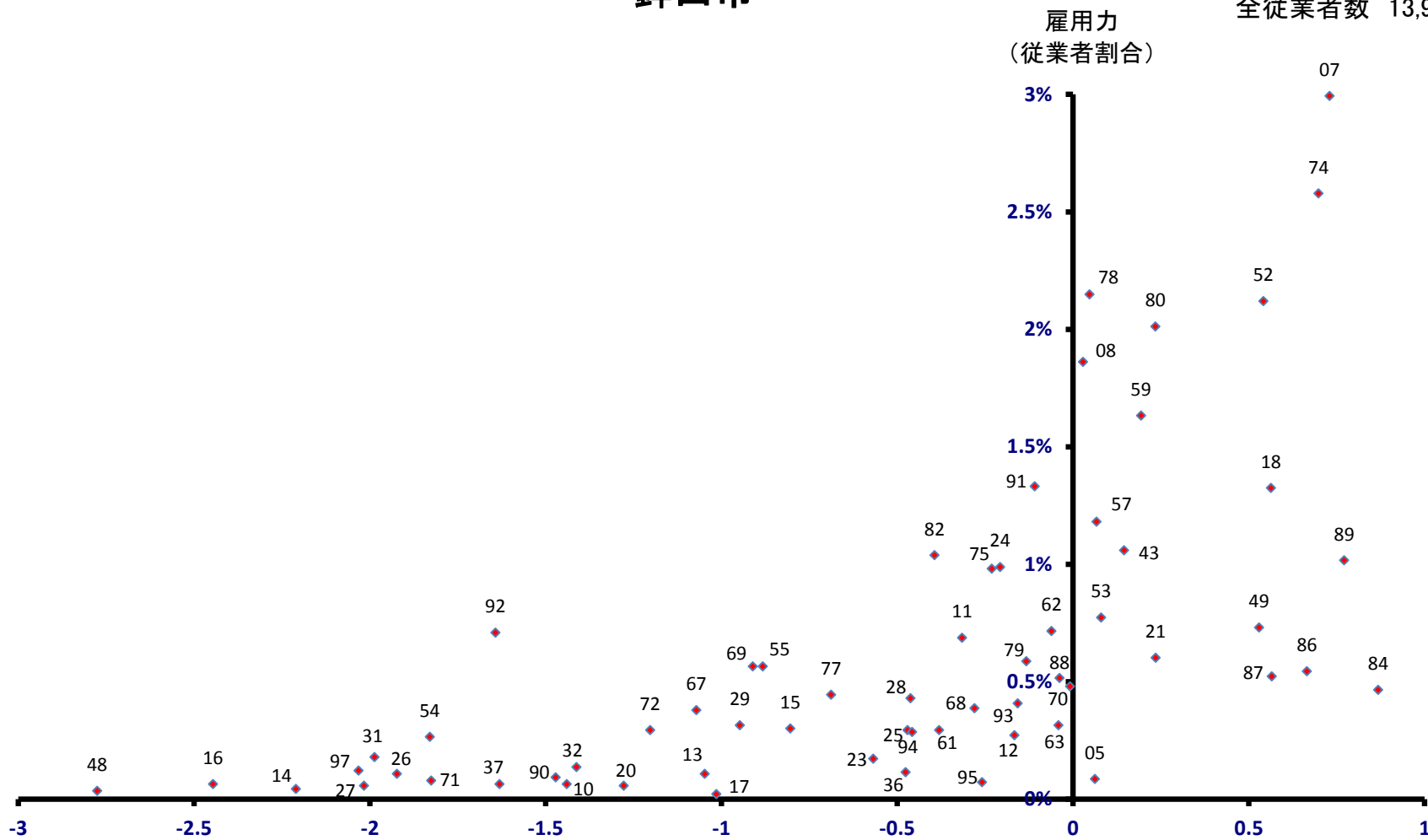

つくばみらい市

雇用力
(従業者割合)

全従業者数 17,364 人

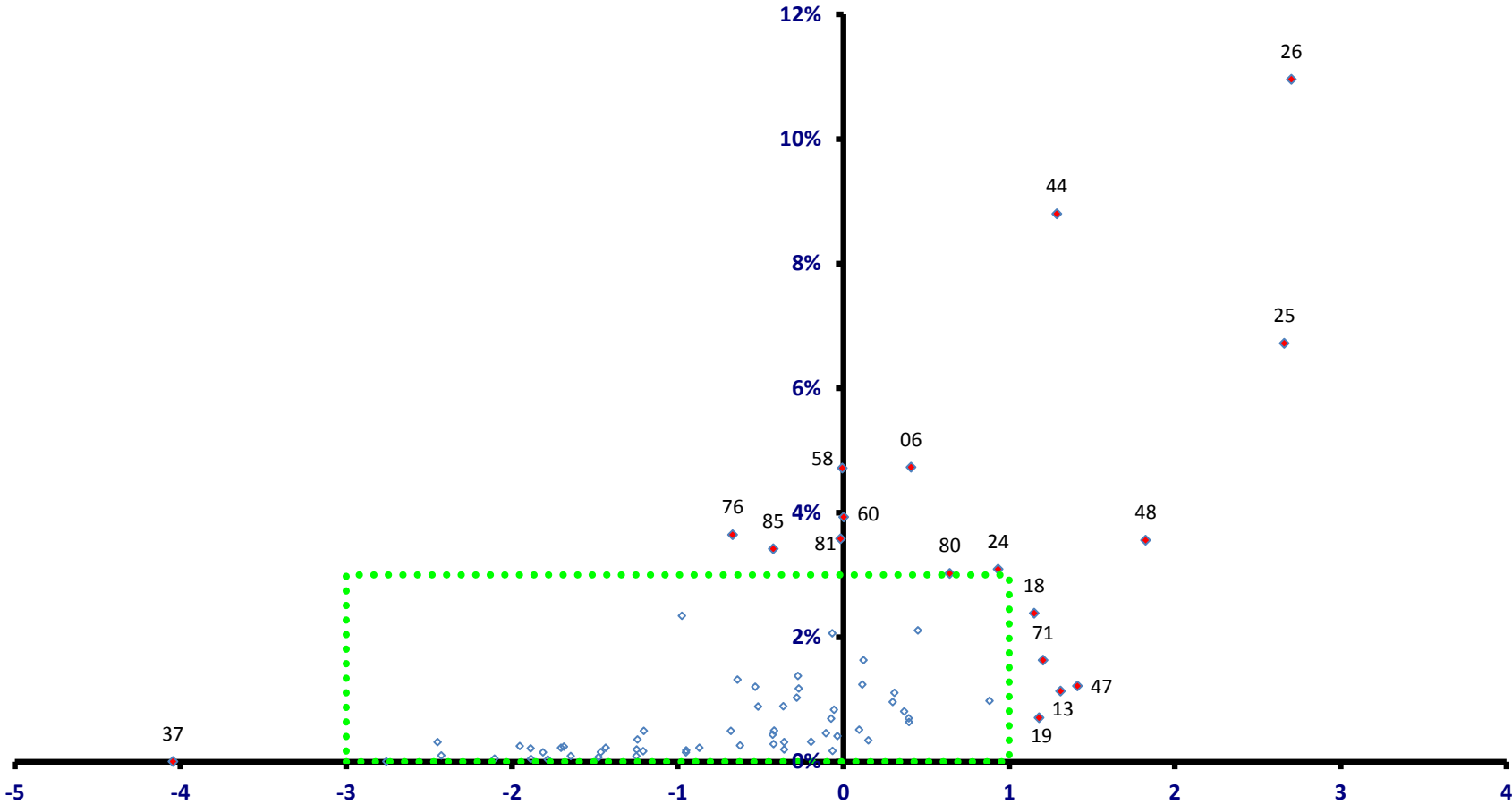

稼ぐ力
(修正特化係数の対数変換値)

つくばみらい市

全従業者数 17,364 人

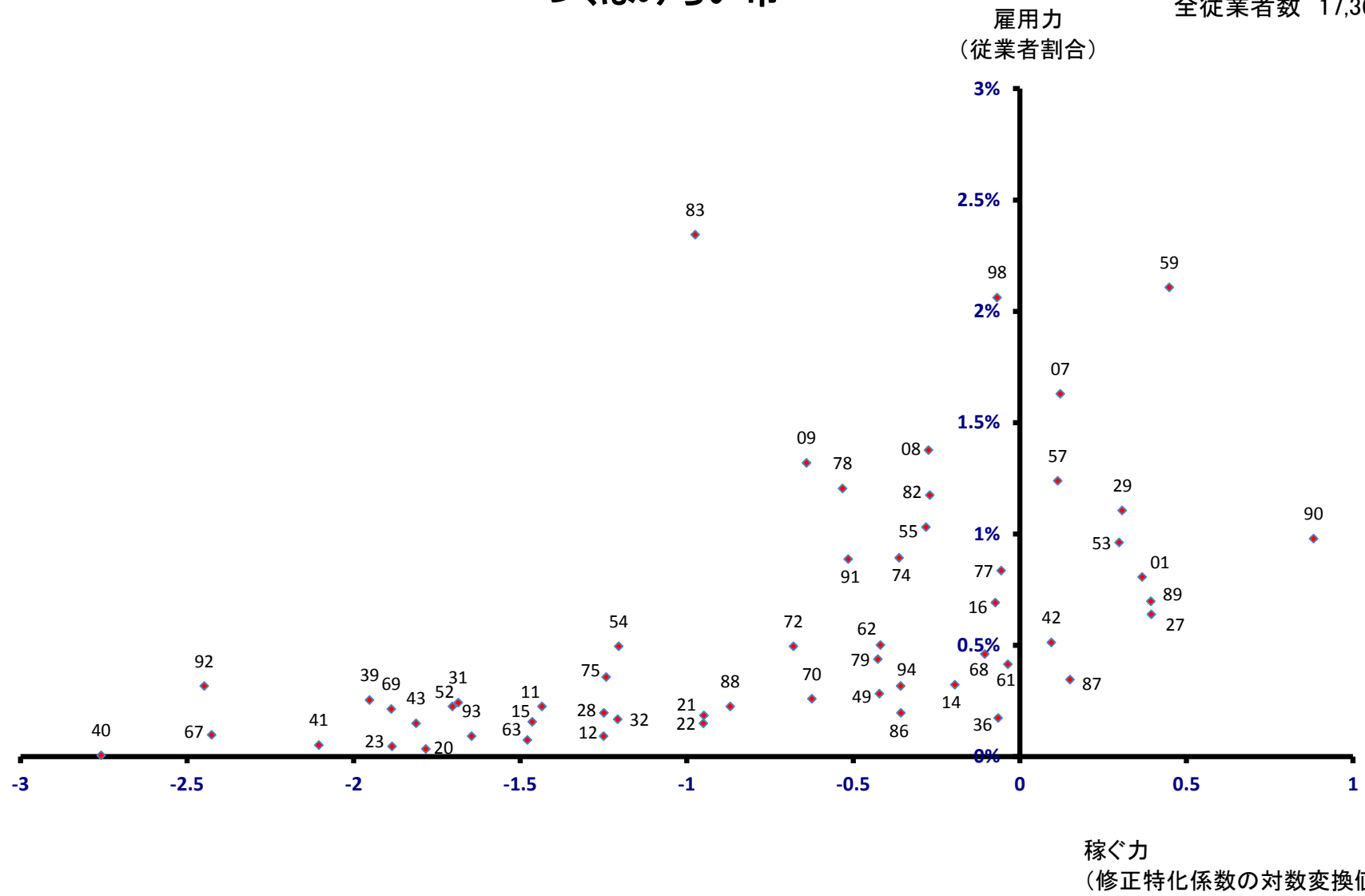

小美玉市

全従業者数 23,871 人

雇用力
(従業者割合)

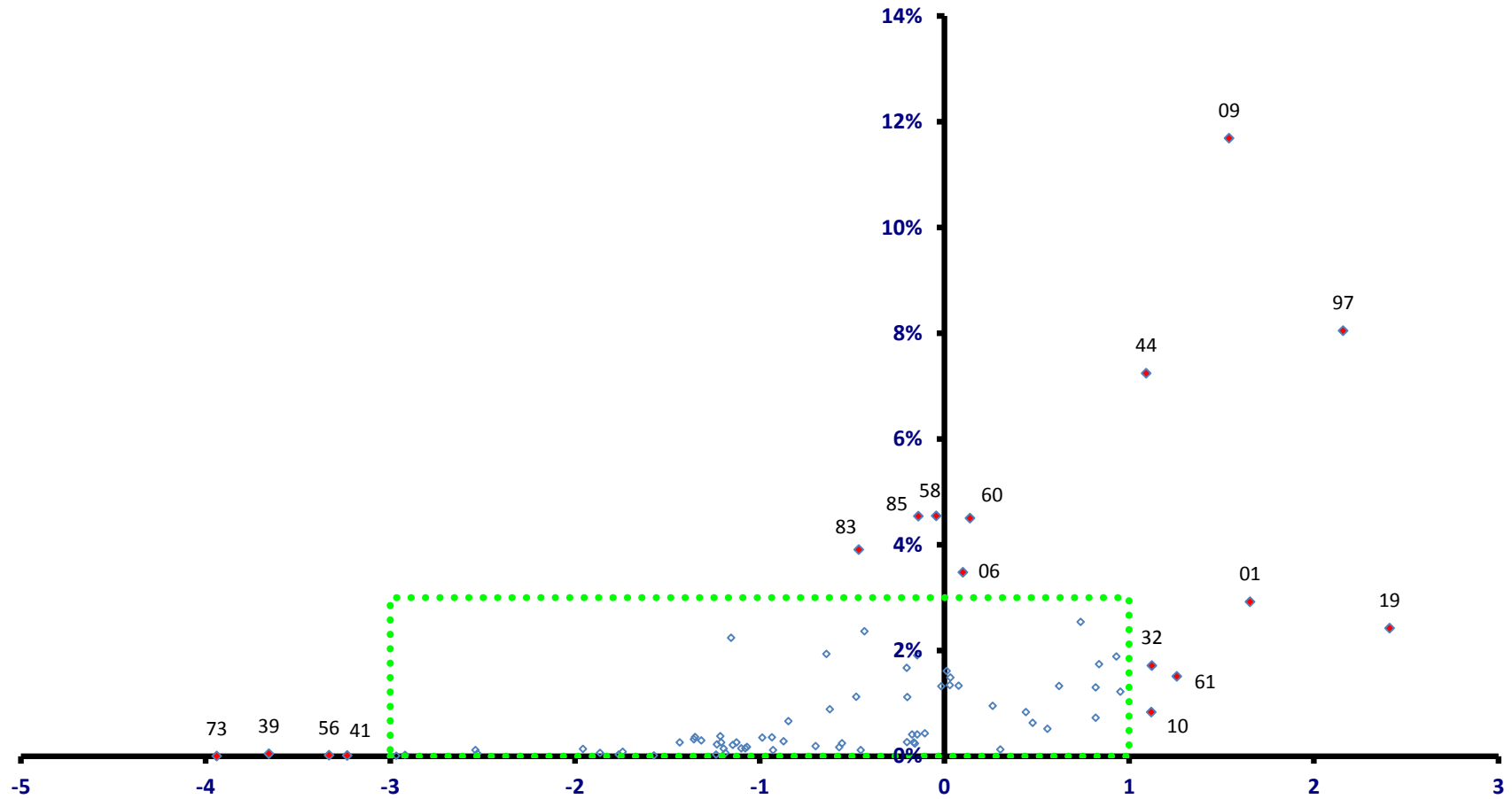

小美玉市

全従業者数 23,871 人

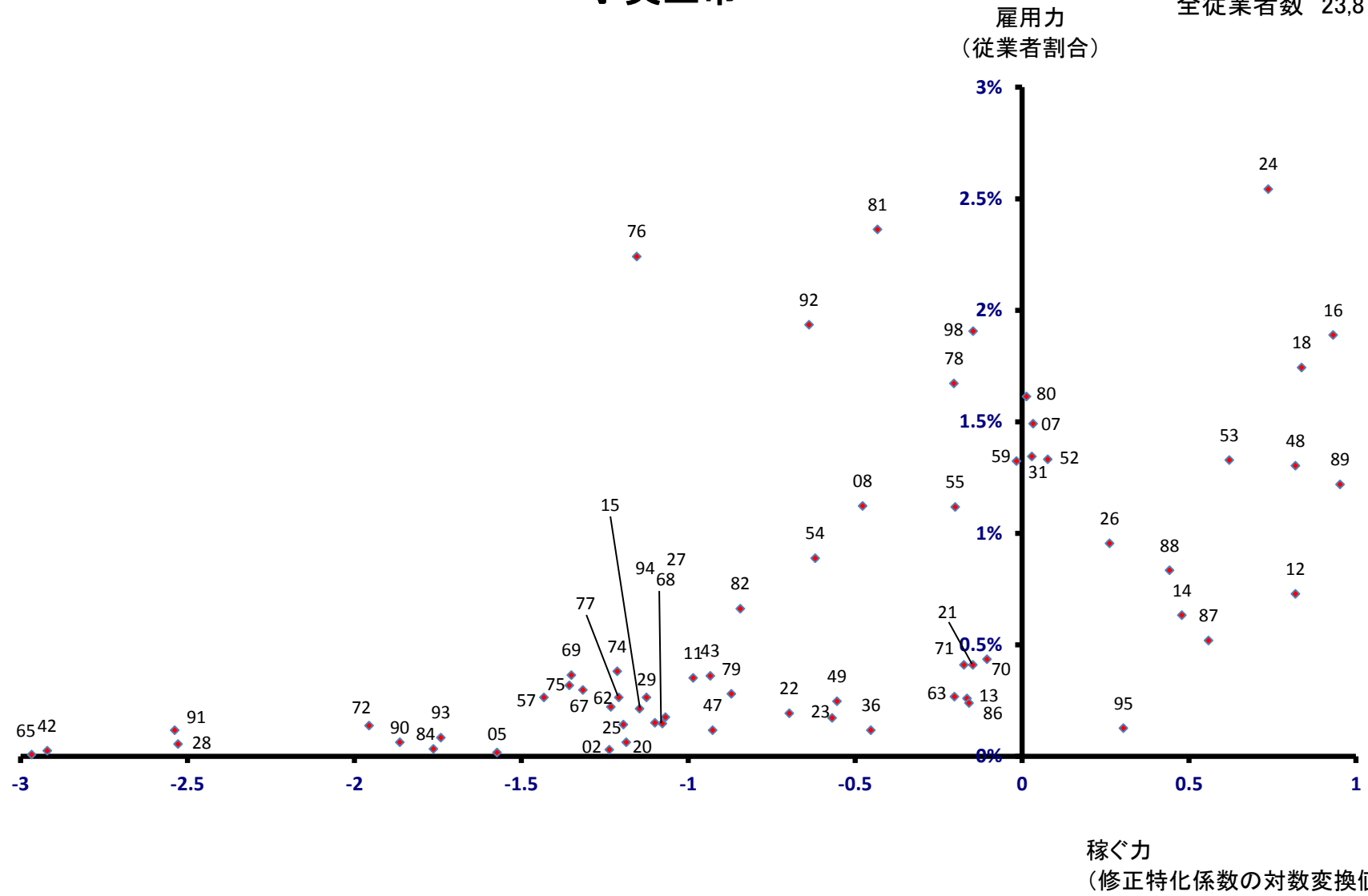

茨城町

全従業者数 12,773 人

雇用力
(従業者割合)

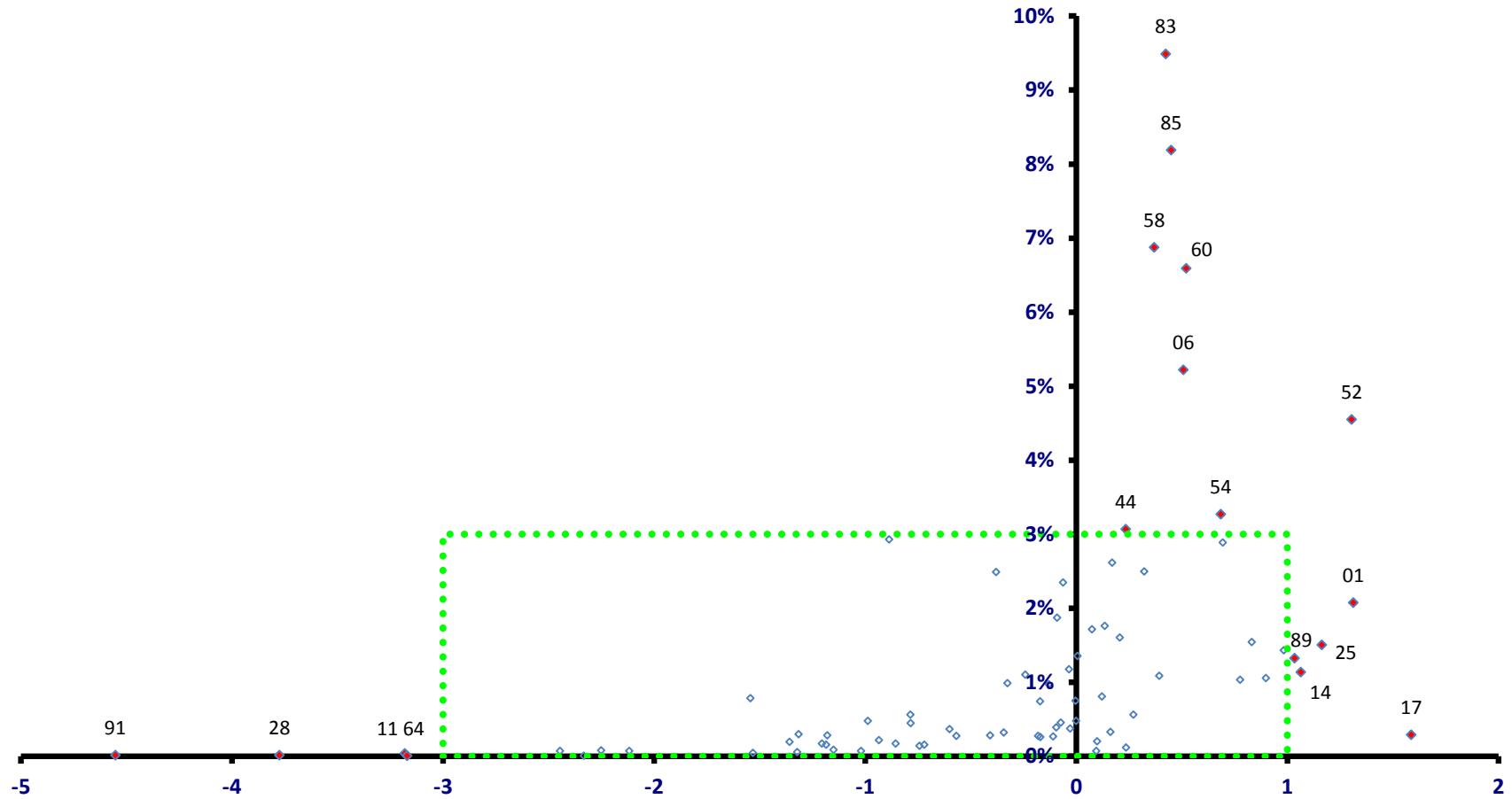

稼ぐ力
(修正特化係数の対数変換値)

茨城町

全従業者数 12,773 人

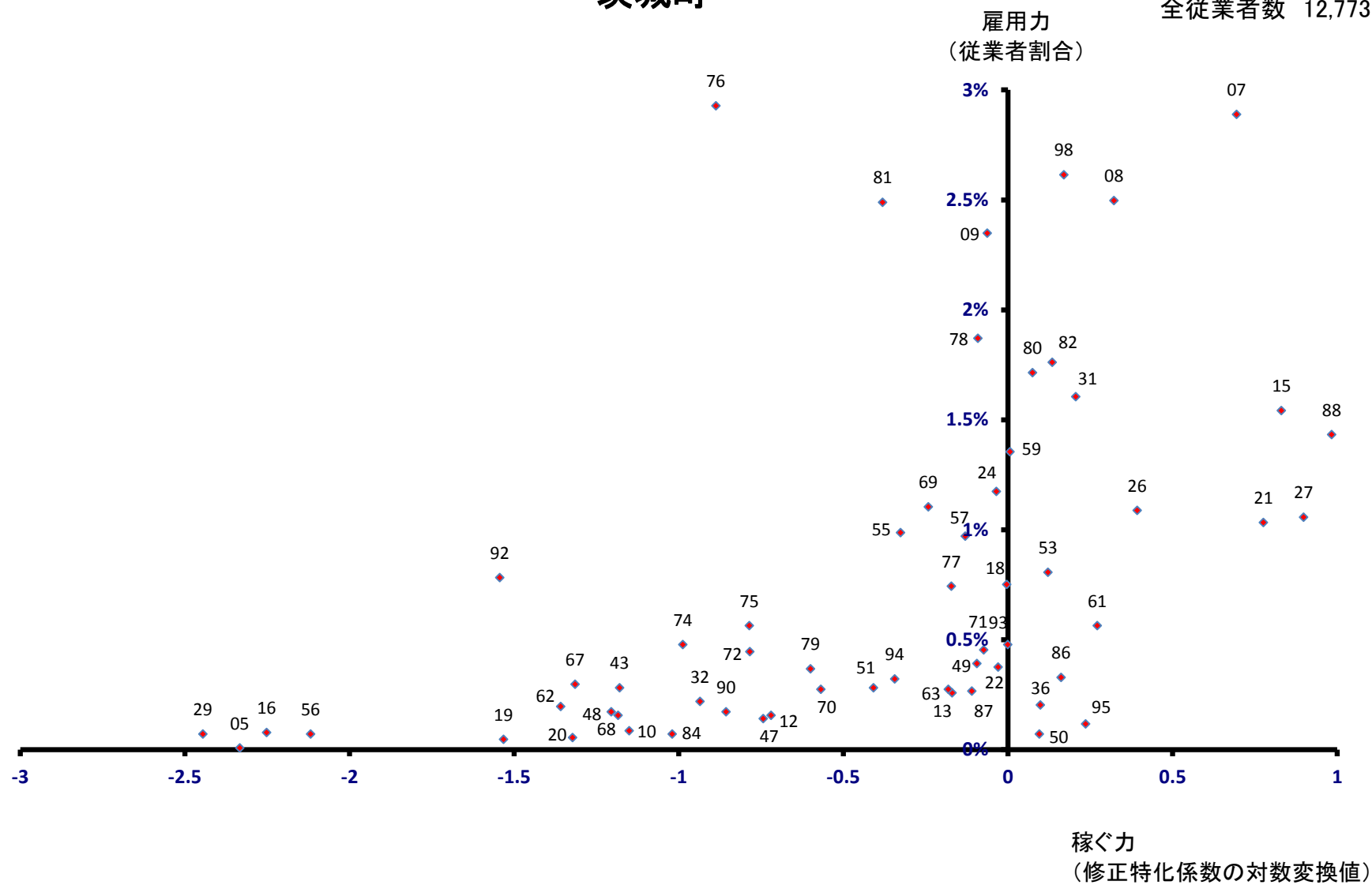

大洗町

全従業員数 9,038 人

雇用力
(従業員割合)

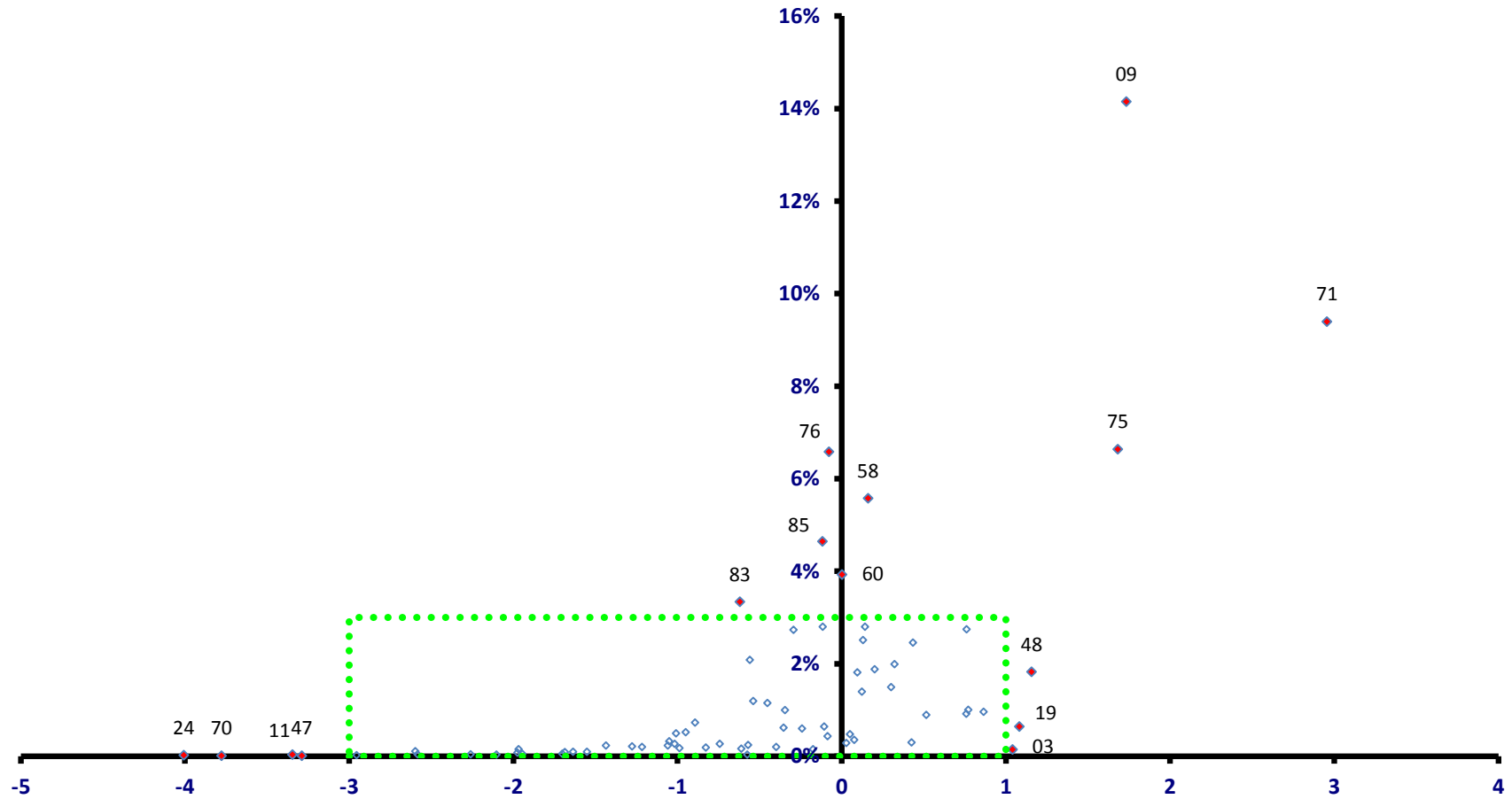

稼ぐ力
(修正特化係数の対数変換値)

城里町

全従業者数 5,247 人

雇用力
(従業者割合)

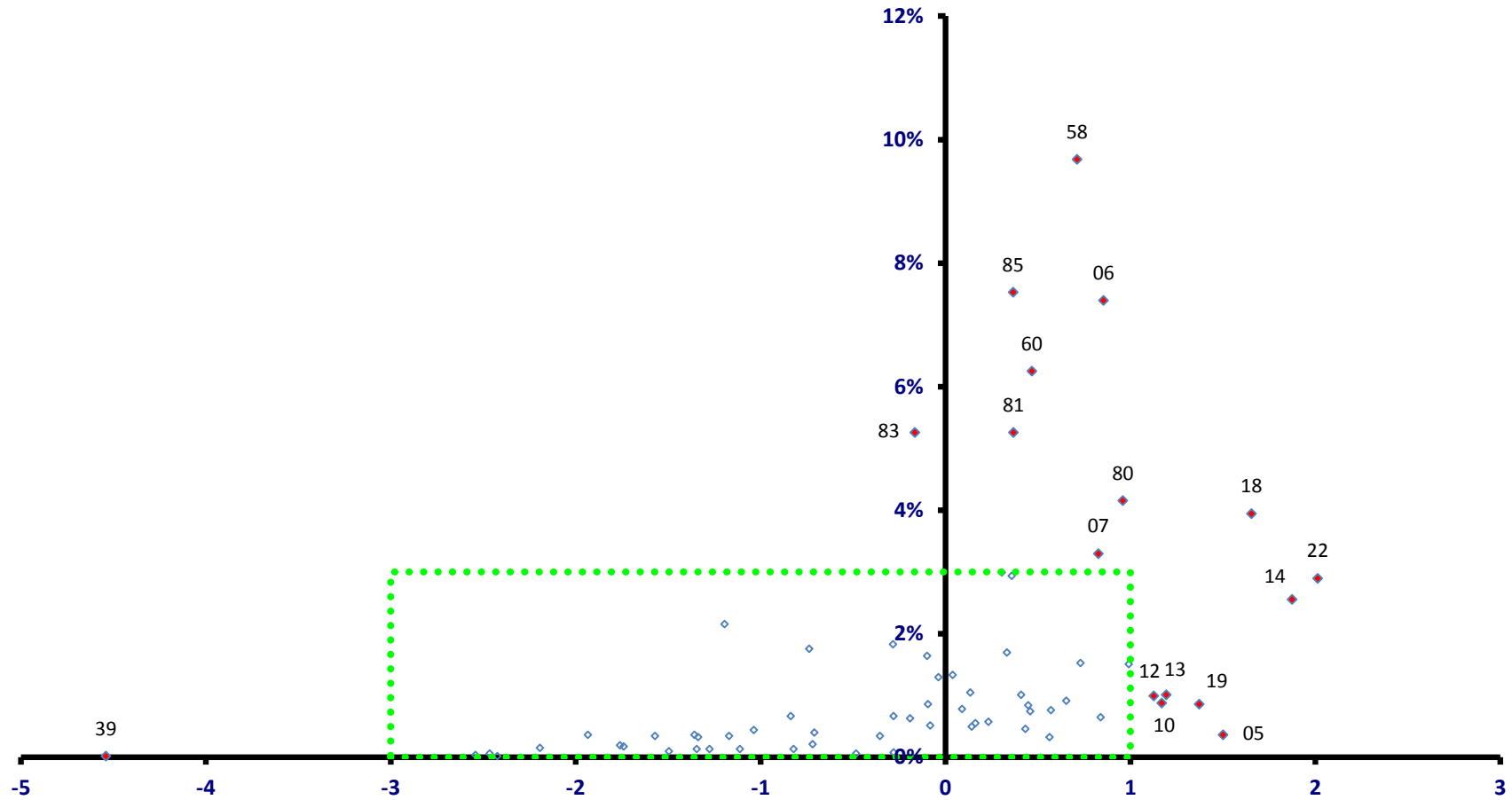

稼ぐ力
(修正特化係数の対数変換値)

城里町

全従業者数 5,247 人

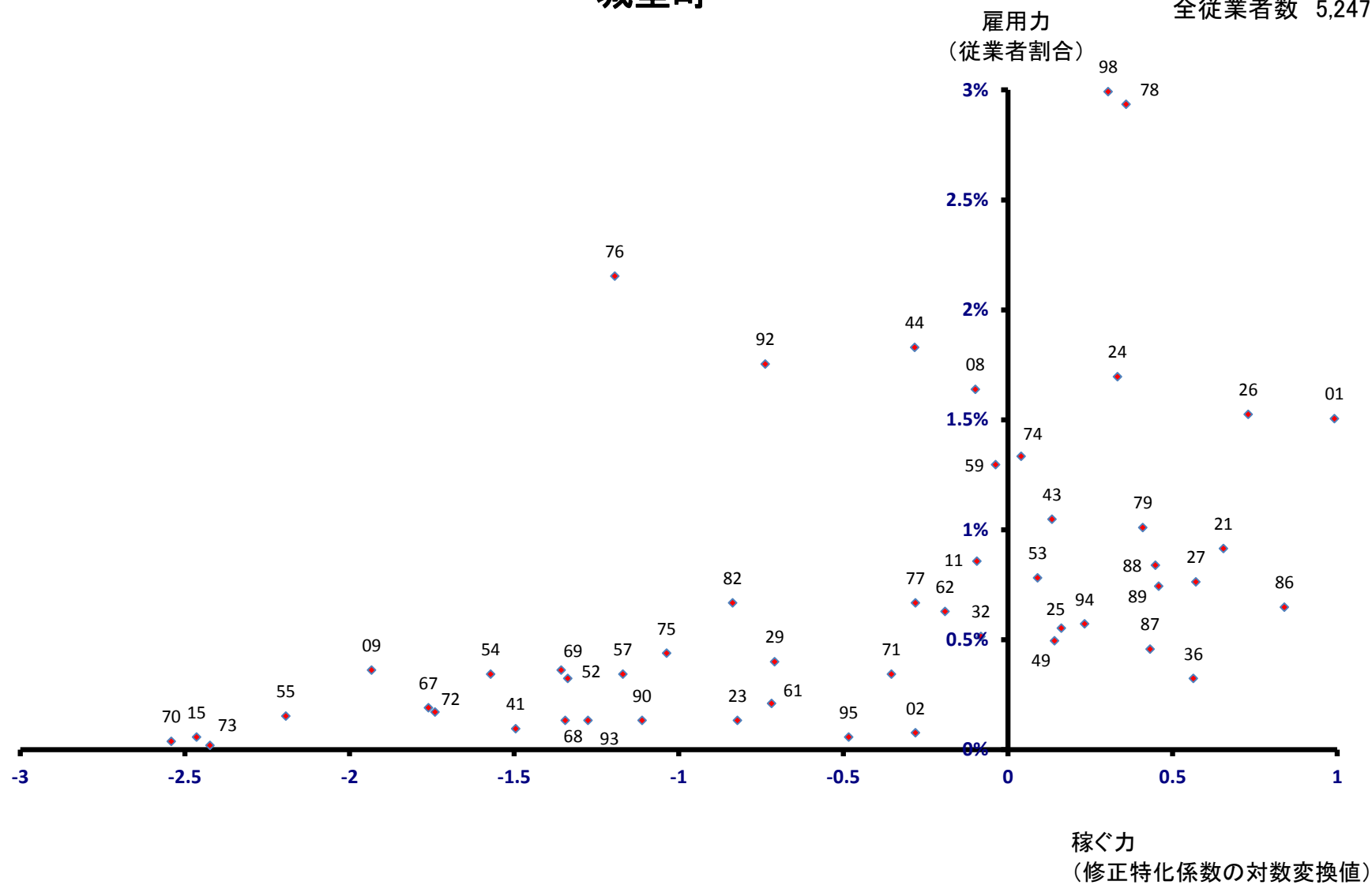

東海村

全従業者数 18,692 人

雇用力
(従業者割合)

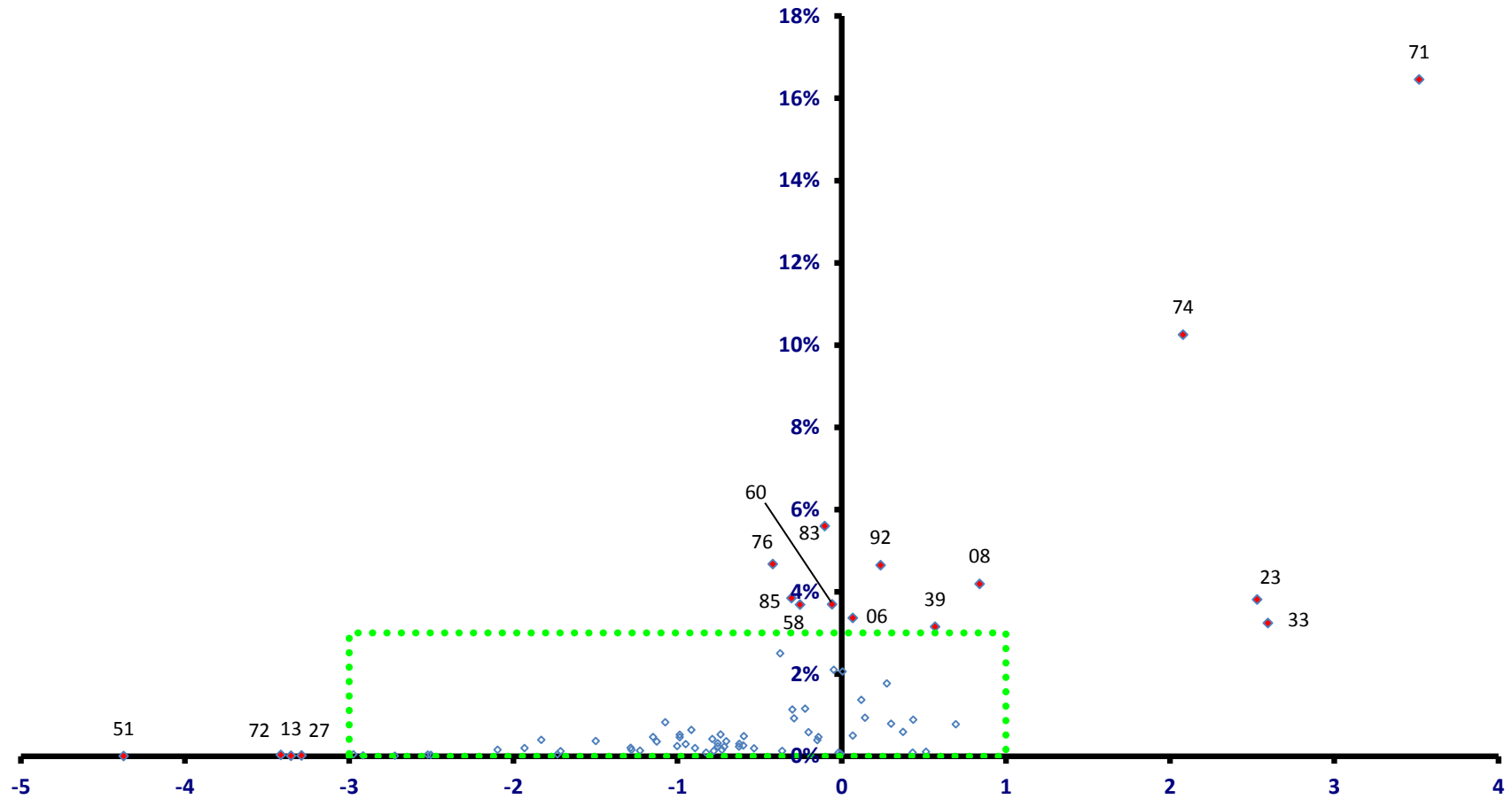

稼ぐ力
(修正特化係数の対数変換値)

東海村

全従業者数 18,692 人

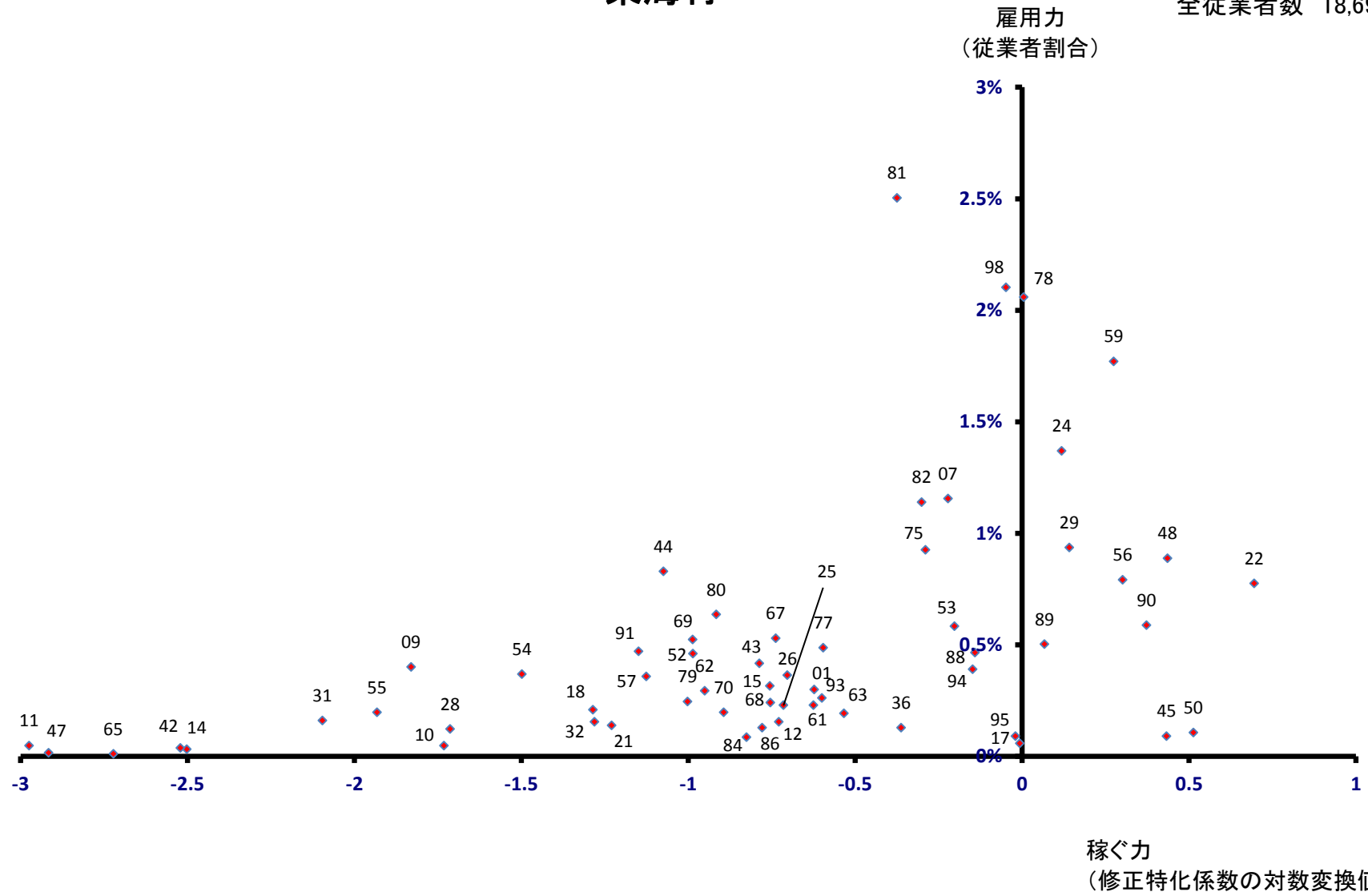

大子町

全従業者数 7,491 人

雇用力
(従業者割合)

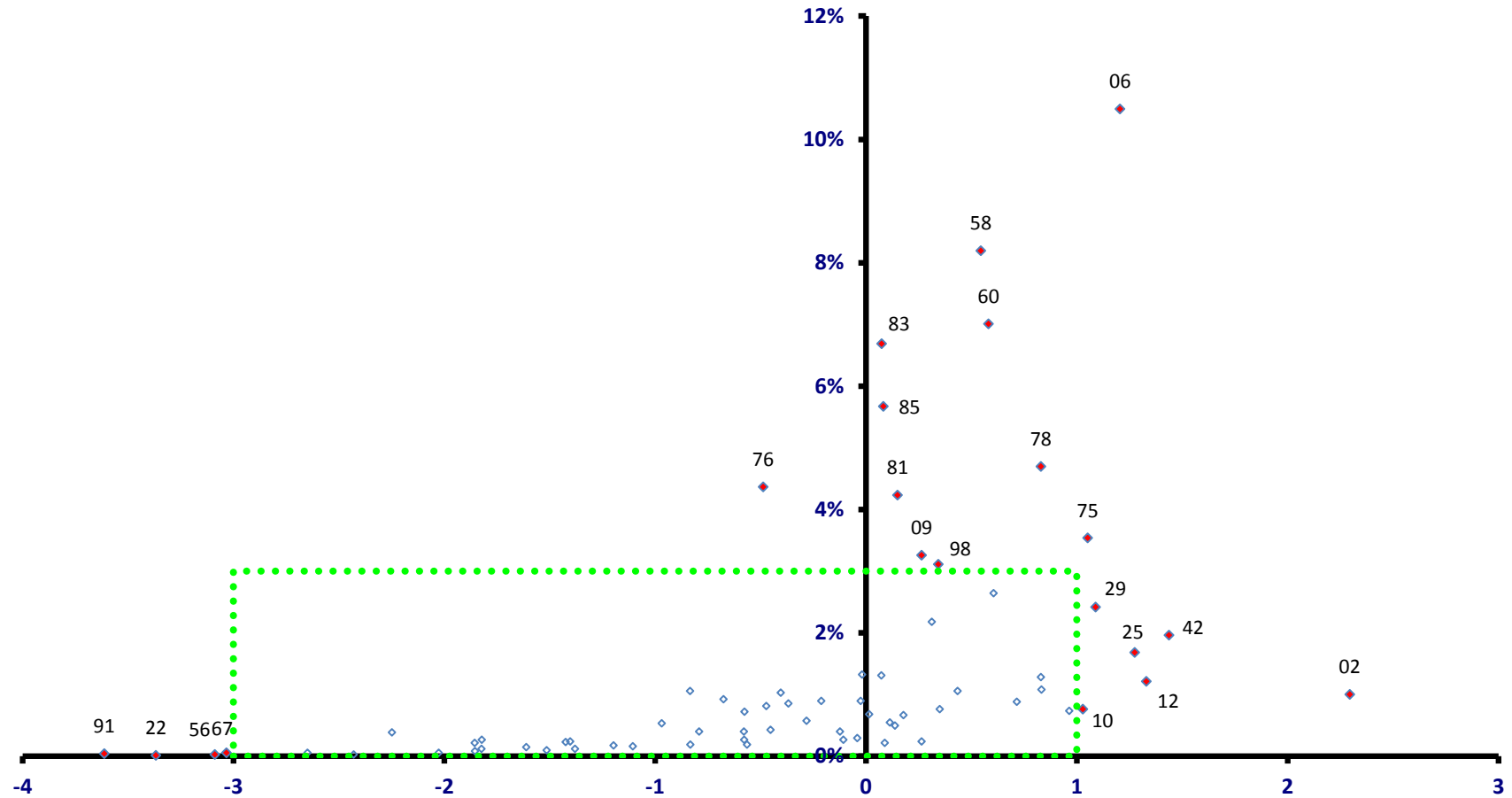

稼ぐ力
(修正特化係数の対数変換値)

大子町

全従業者数 7,491 人

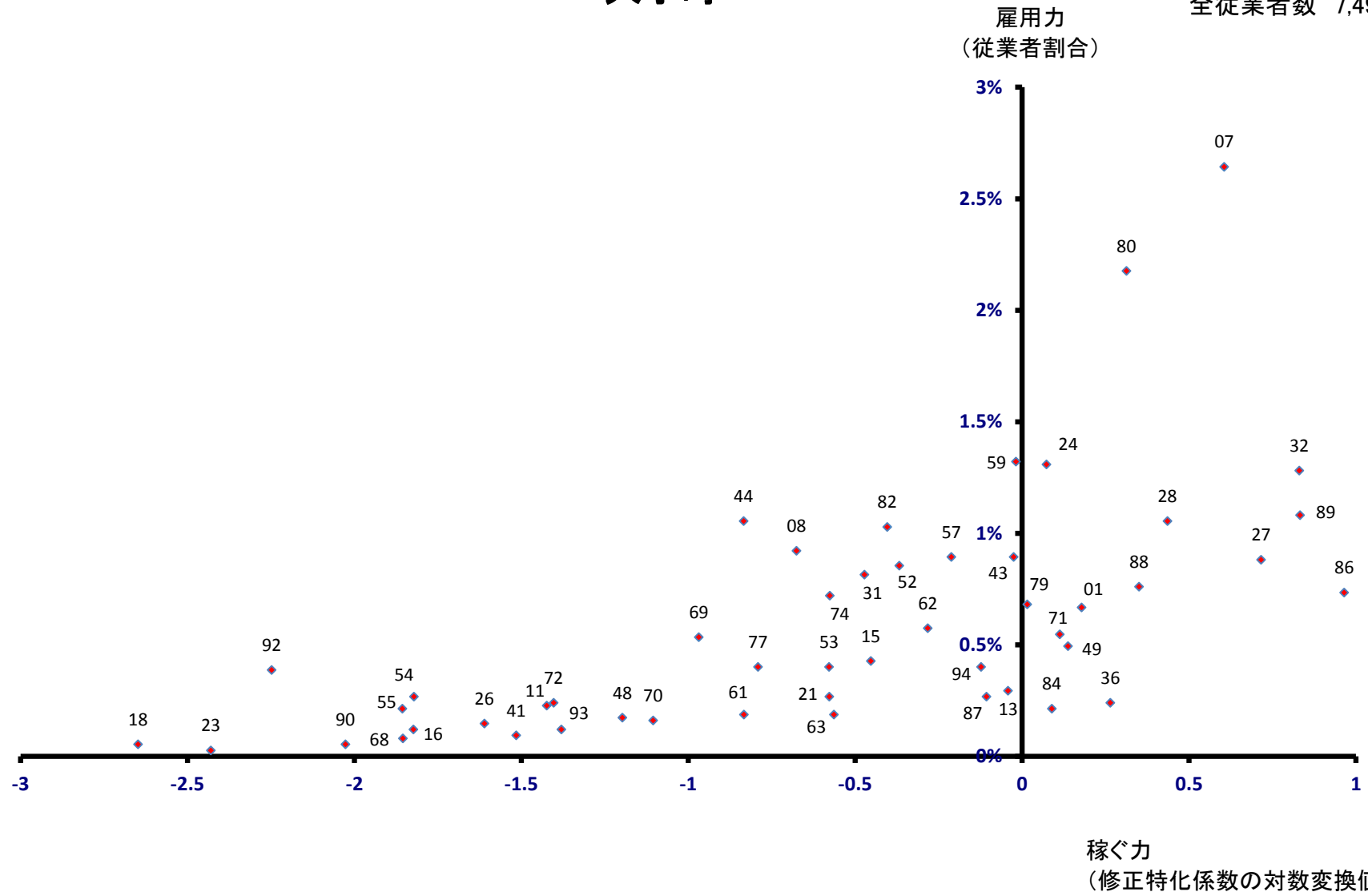

美浦村

全従業者数 7,438 人

雇用力
(従業者割合)

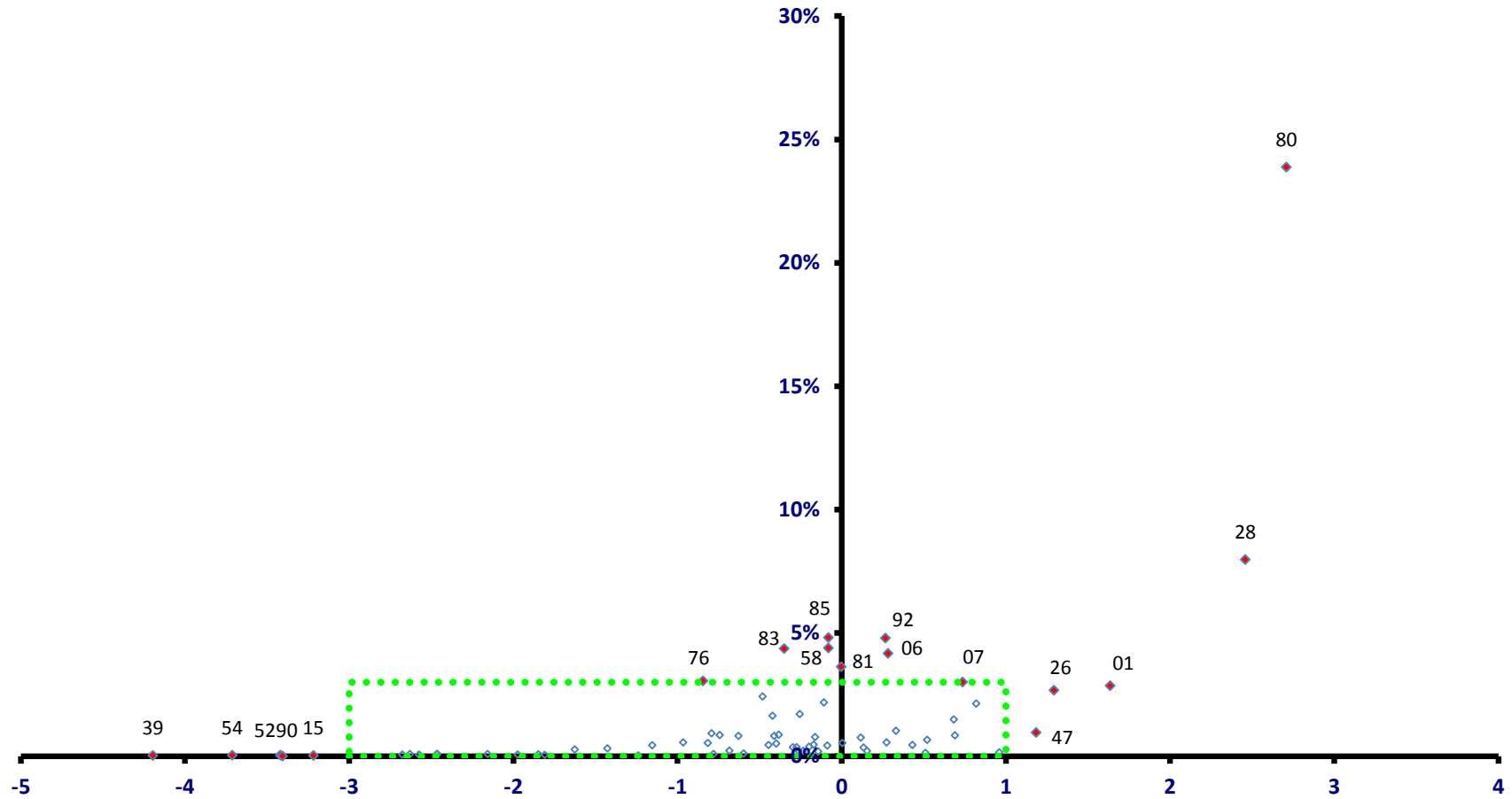

稼ぐ力
(修正特化係数の対数変換値)

美浦村

全従業者数 7,438 人

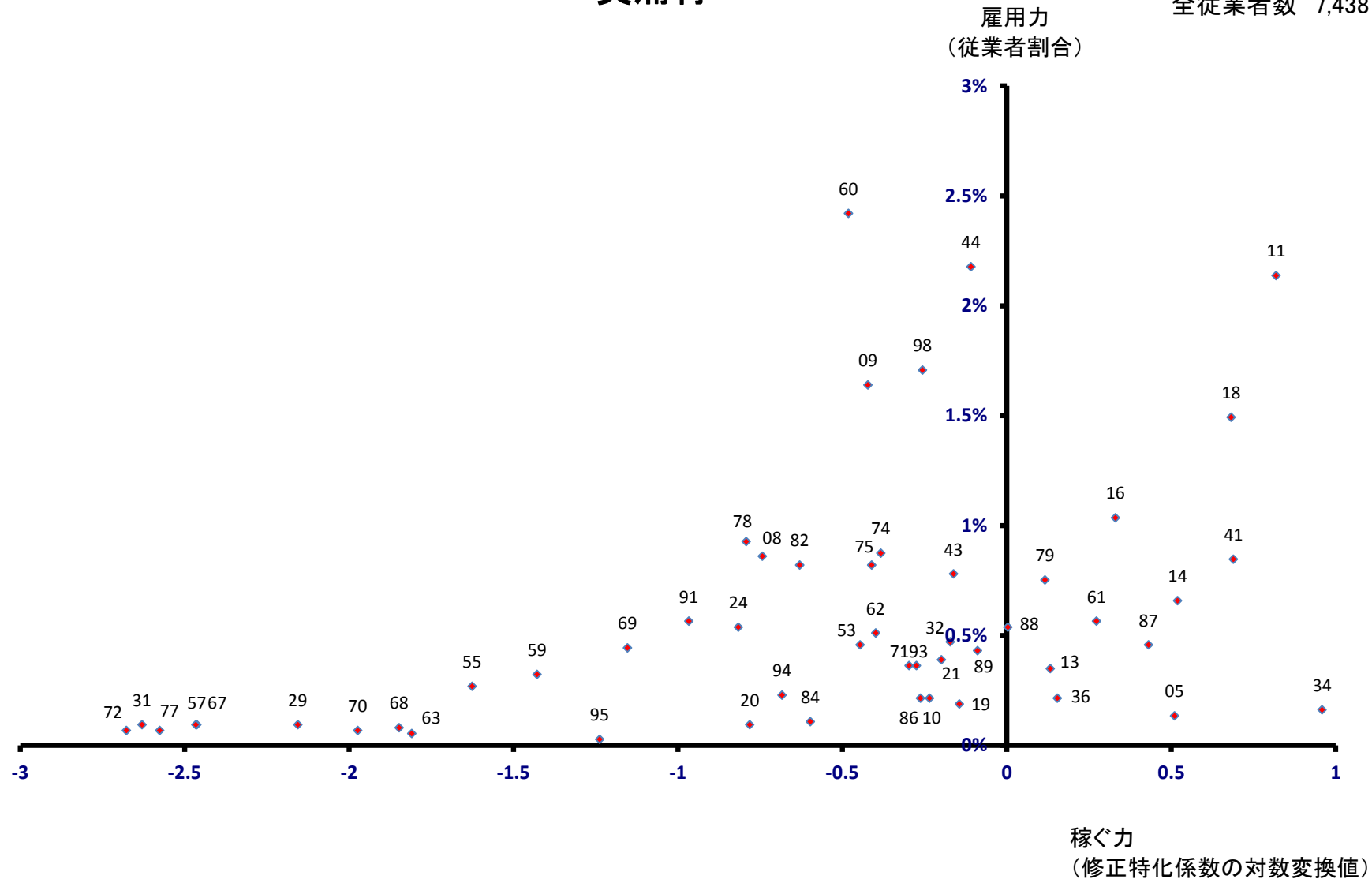

阿見町

全従業者数 19,774 人

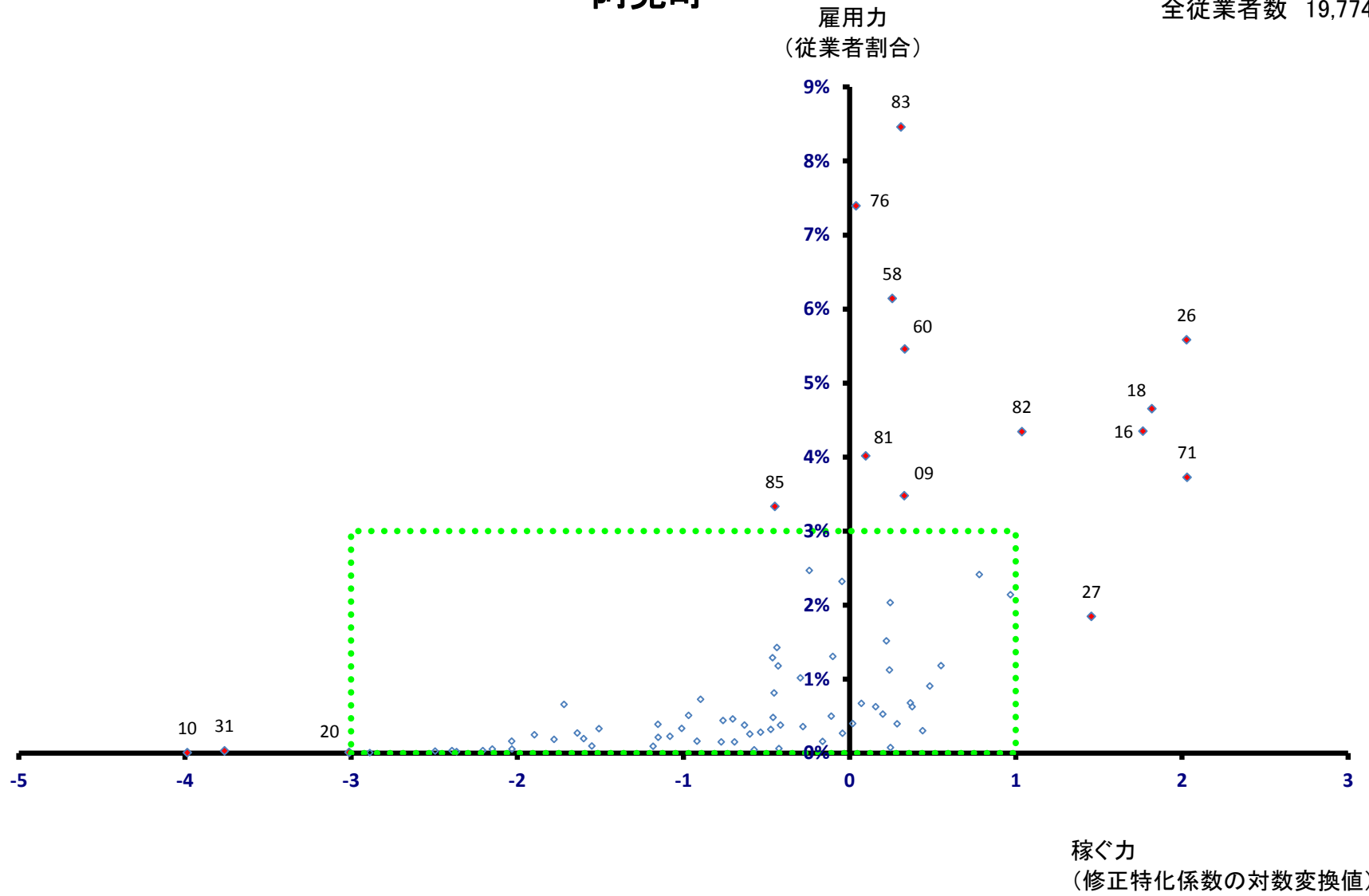

阿見町

全従業者数 19,774 人

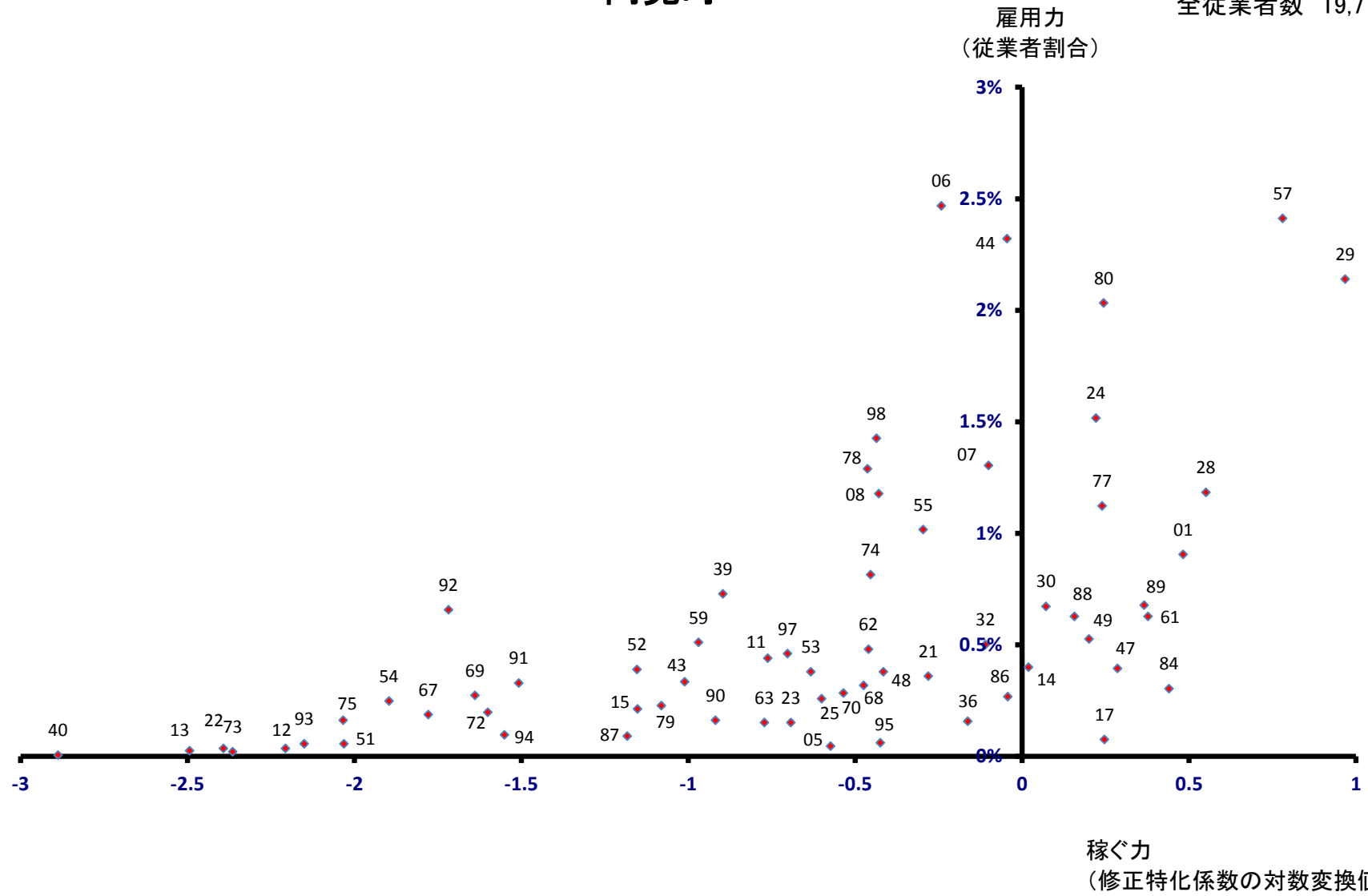

河内町

全従業者数 2,961 人

雇用力
(従業者割合)

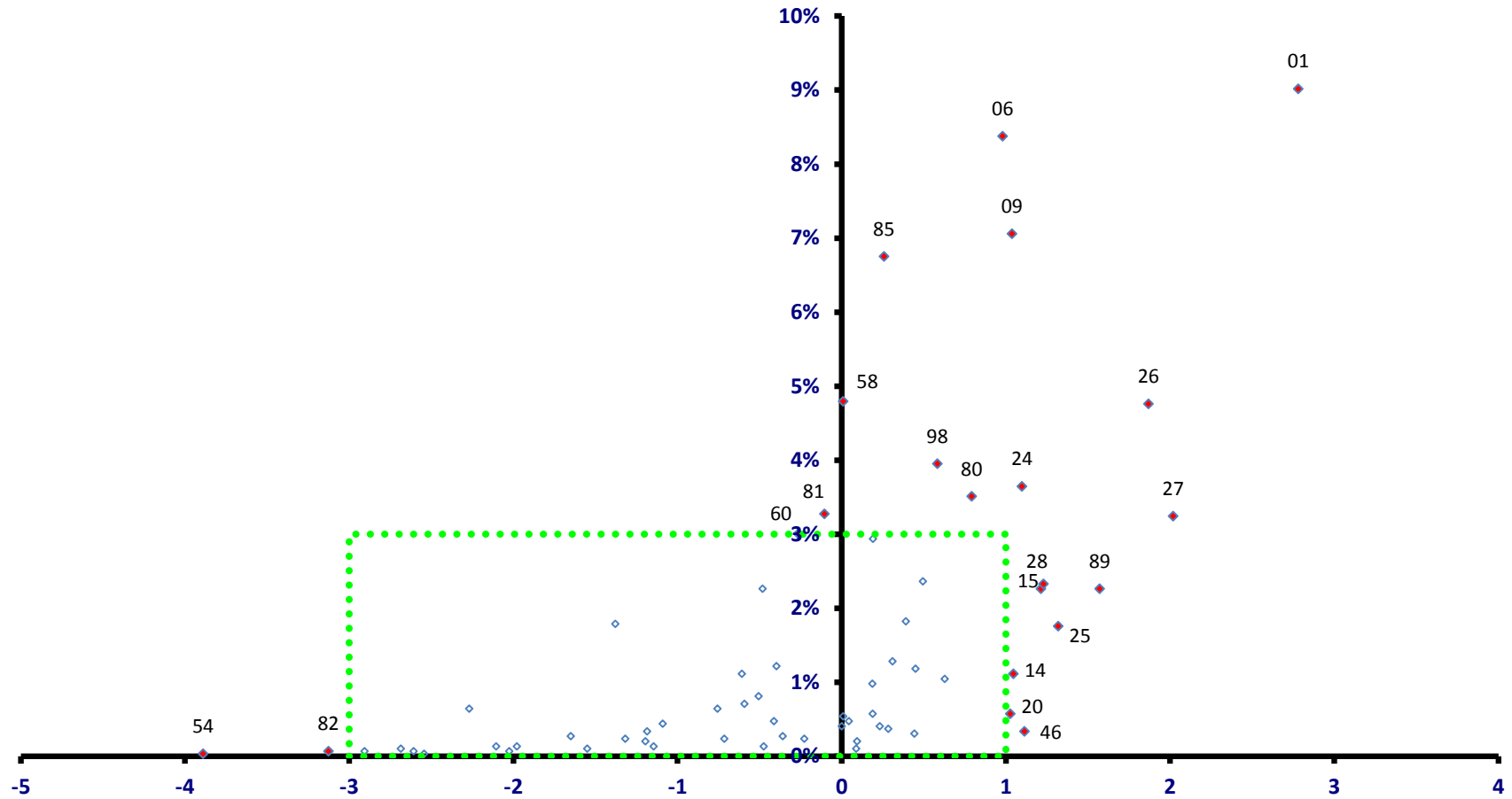

稼ぐ力
(修正特化係数の対数変換値)

河内町

全従業者数 2,961 人

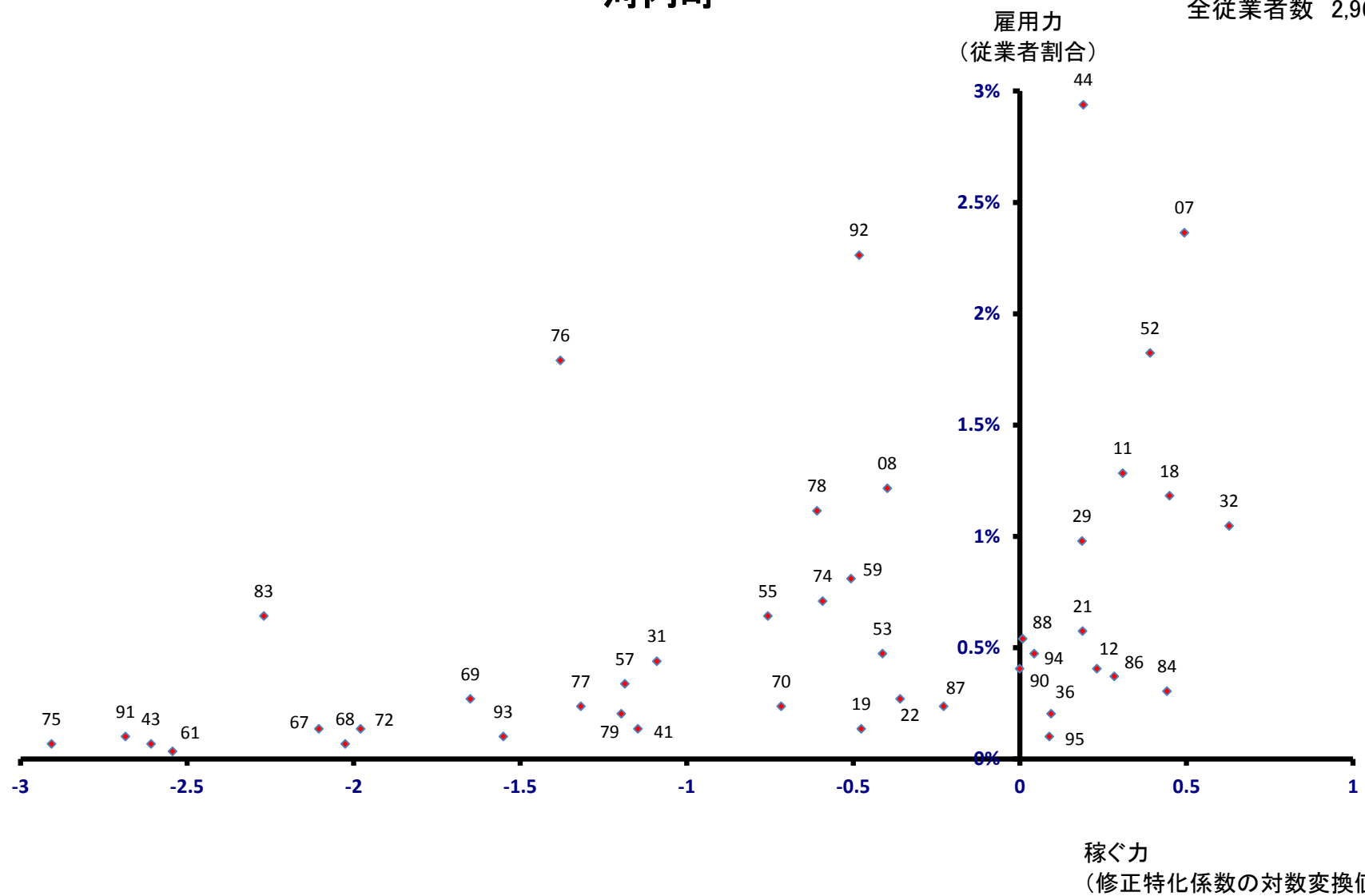

八千代町

全従業者数 8,082 人

雇用力
(従業者割合)

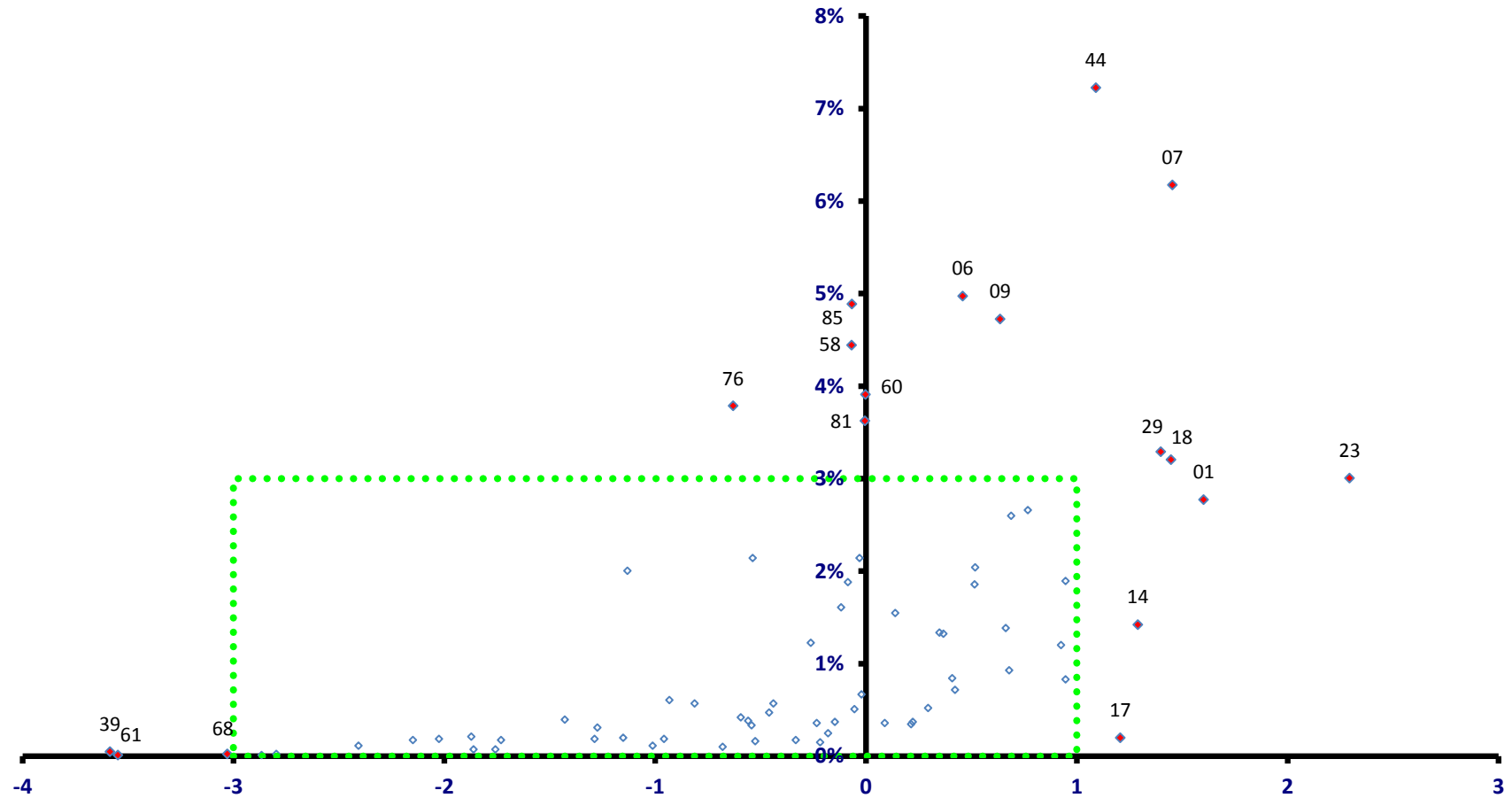

稼ぐ力
(修正特化係数の対数変換値)

八千代町

全従業者数 8,082 人

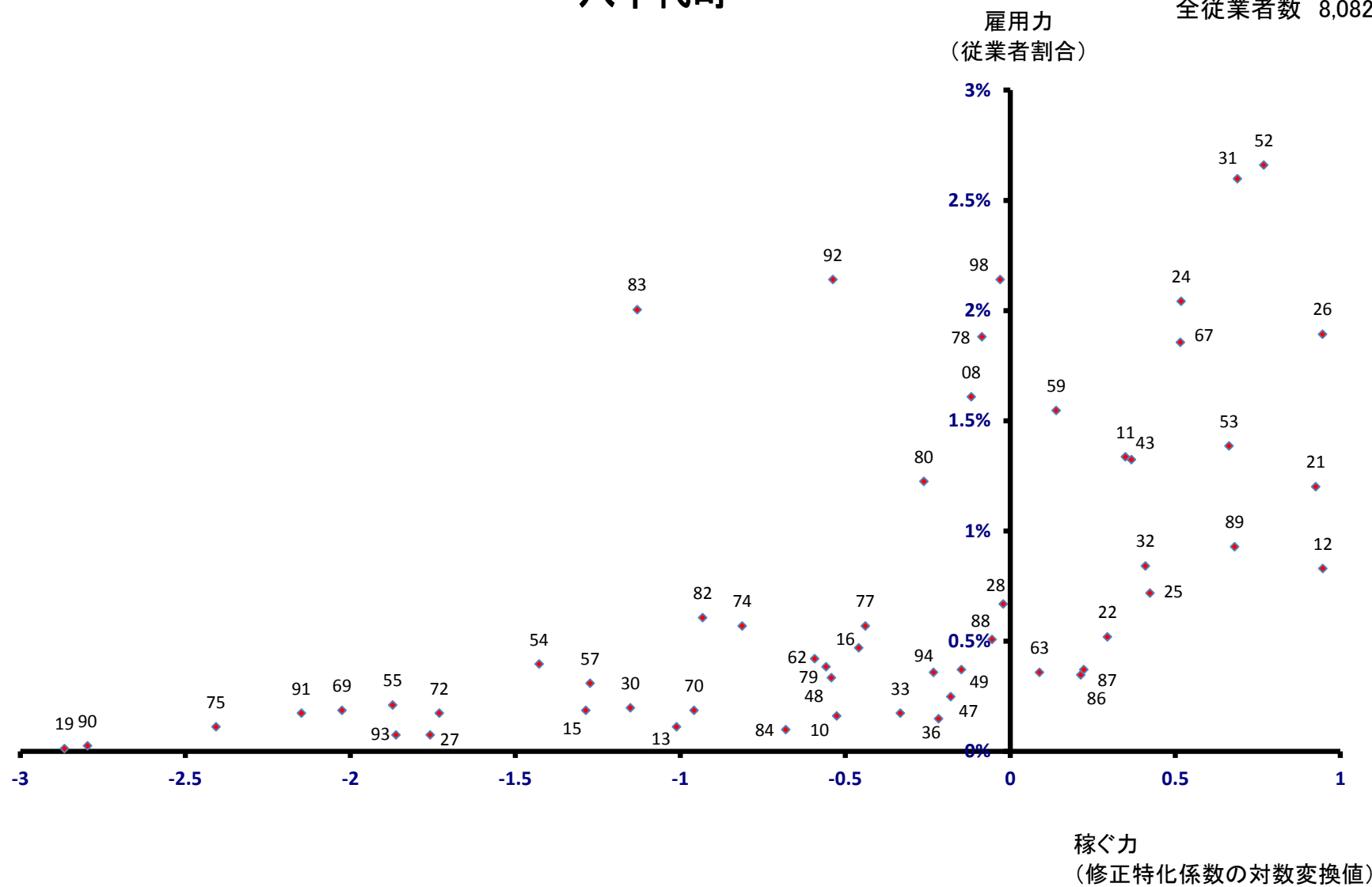

五霞町

雇用力
(従業員割合)

全従業員数 9,029 人

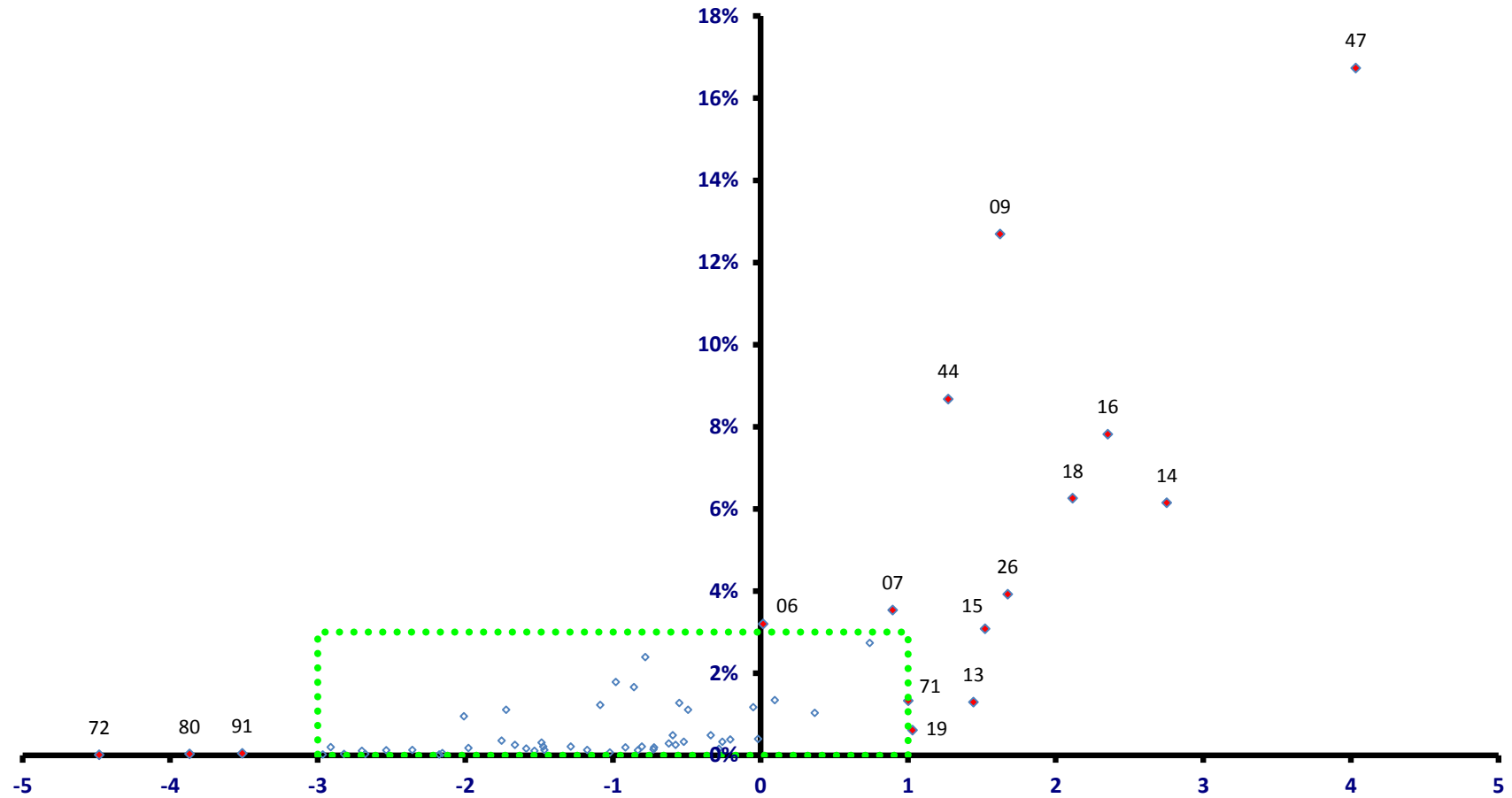

稼ぐ力
(修正特化係数の対数変換値)

五霞町

全従業者数 9,029 人

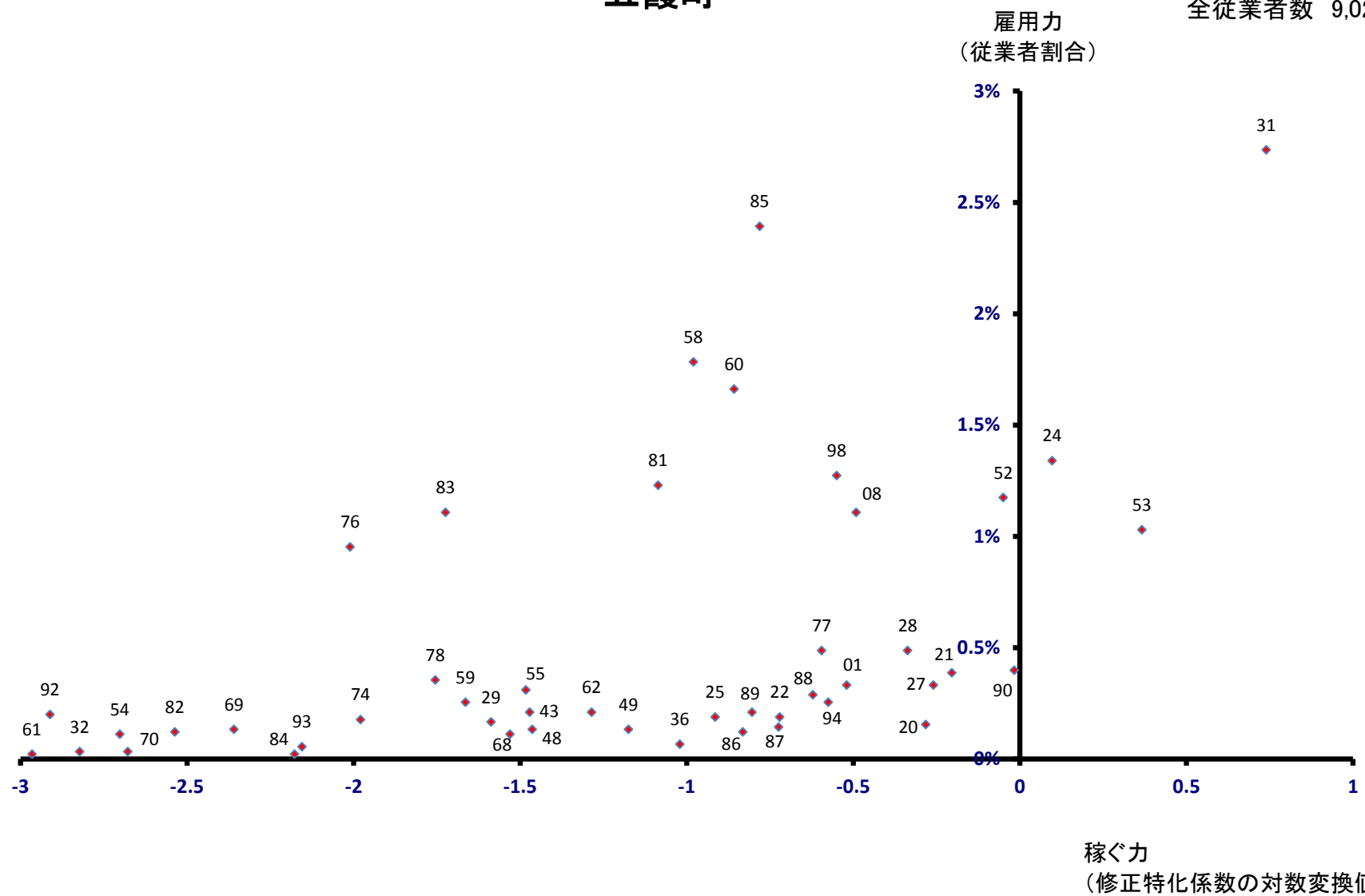

境町

全従業者数 11,799 人

雇用力
(従業者割合)

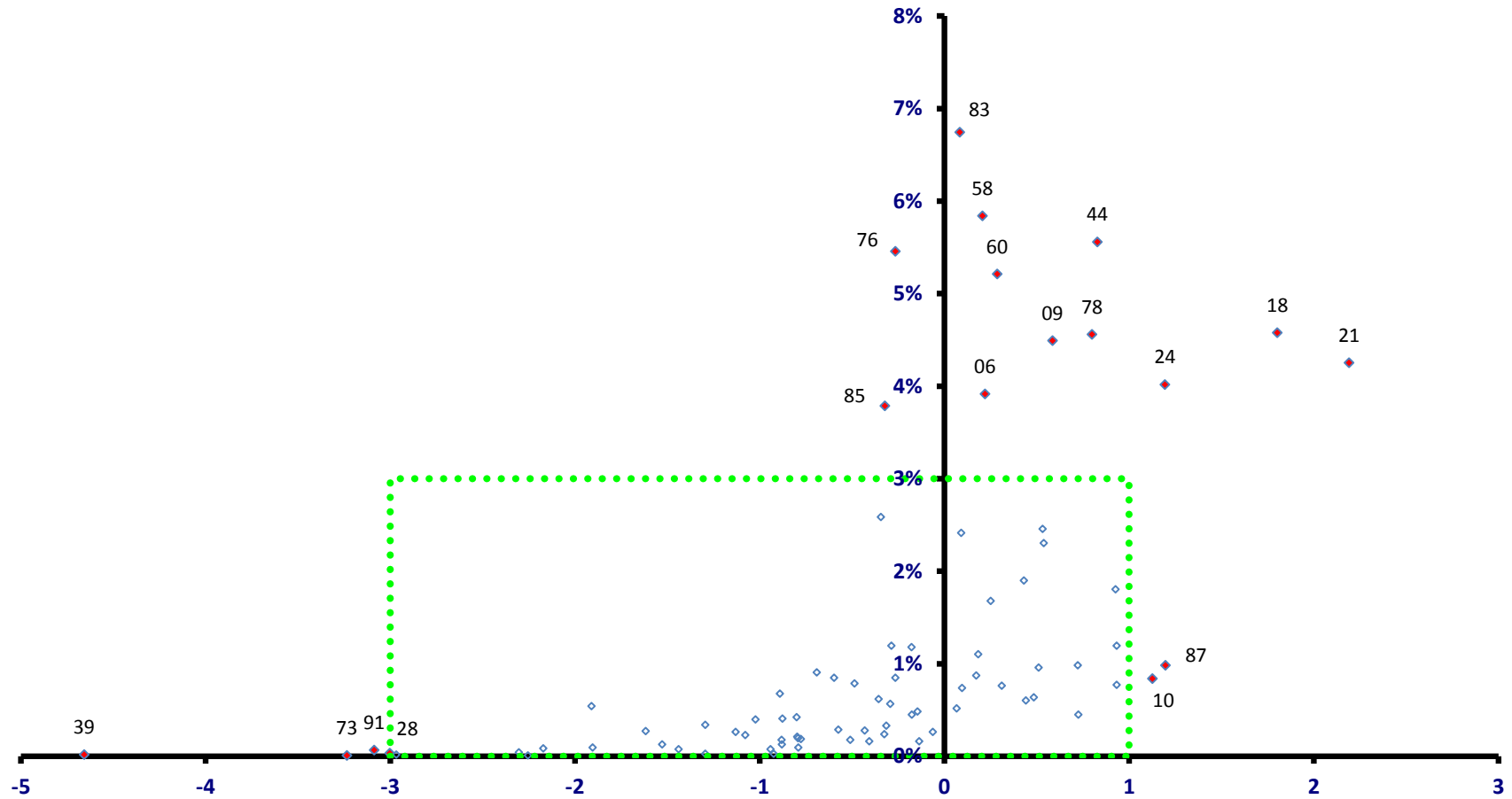

稼ぐ力
(修正特化係数の対数変換値)

境町

全従業者数 11,799 人

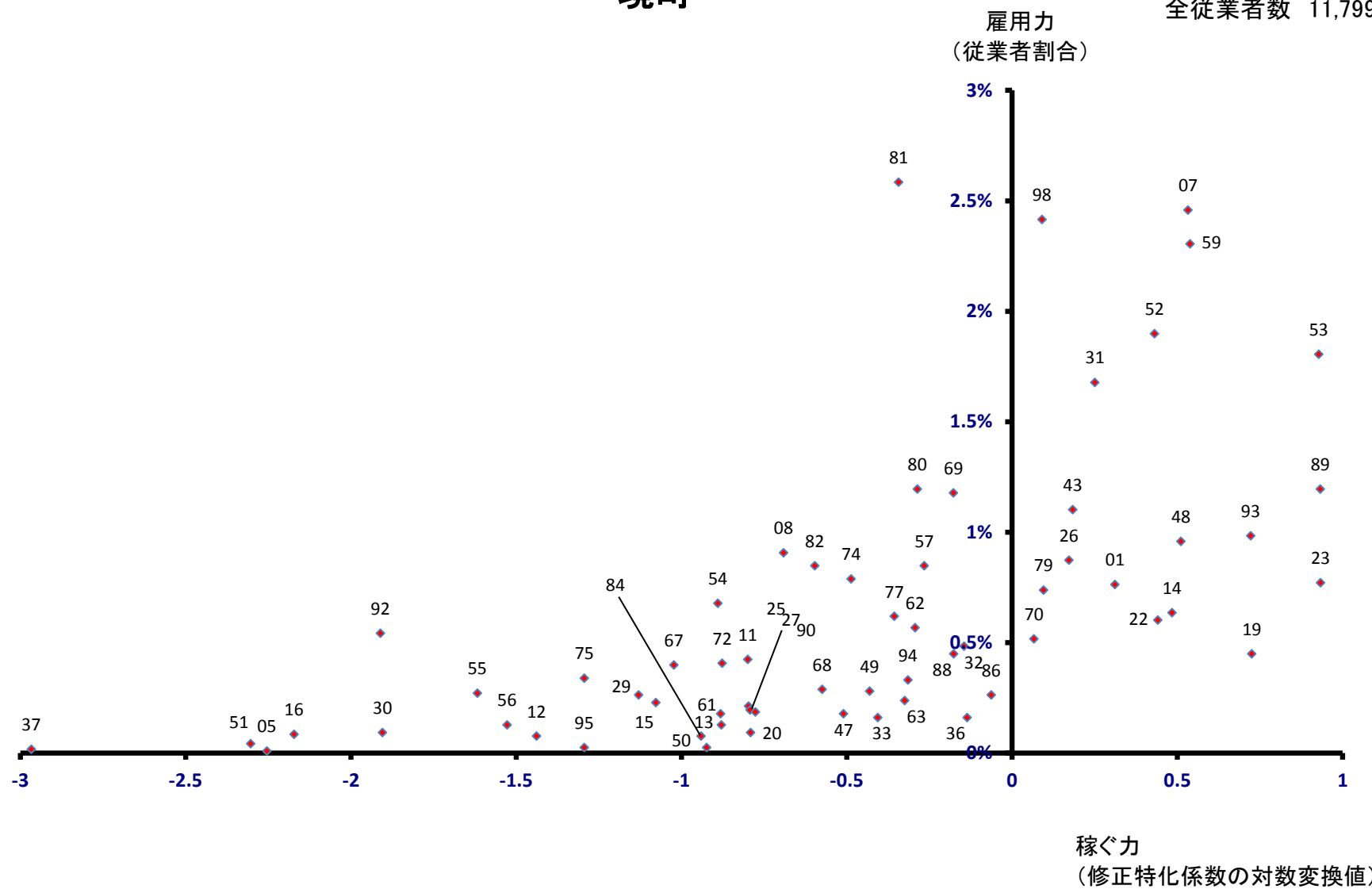

利根町

雇用力
(従業員割合)

全従業員数 2,850 人

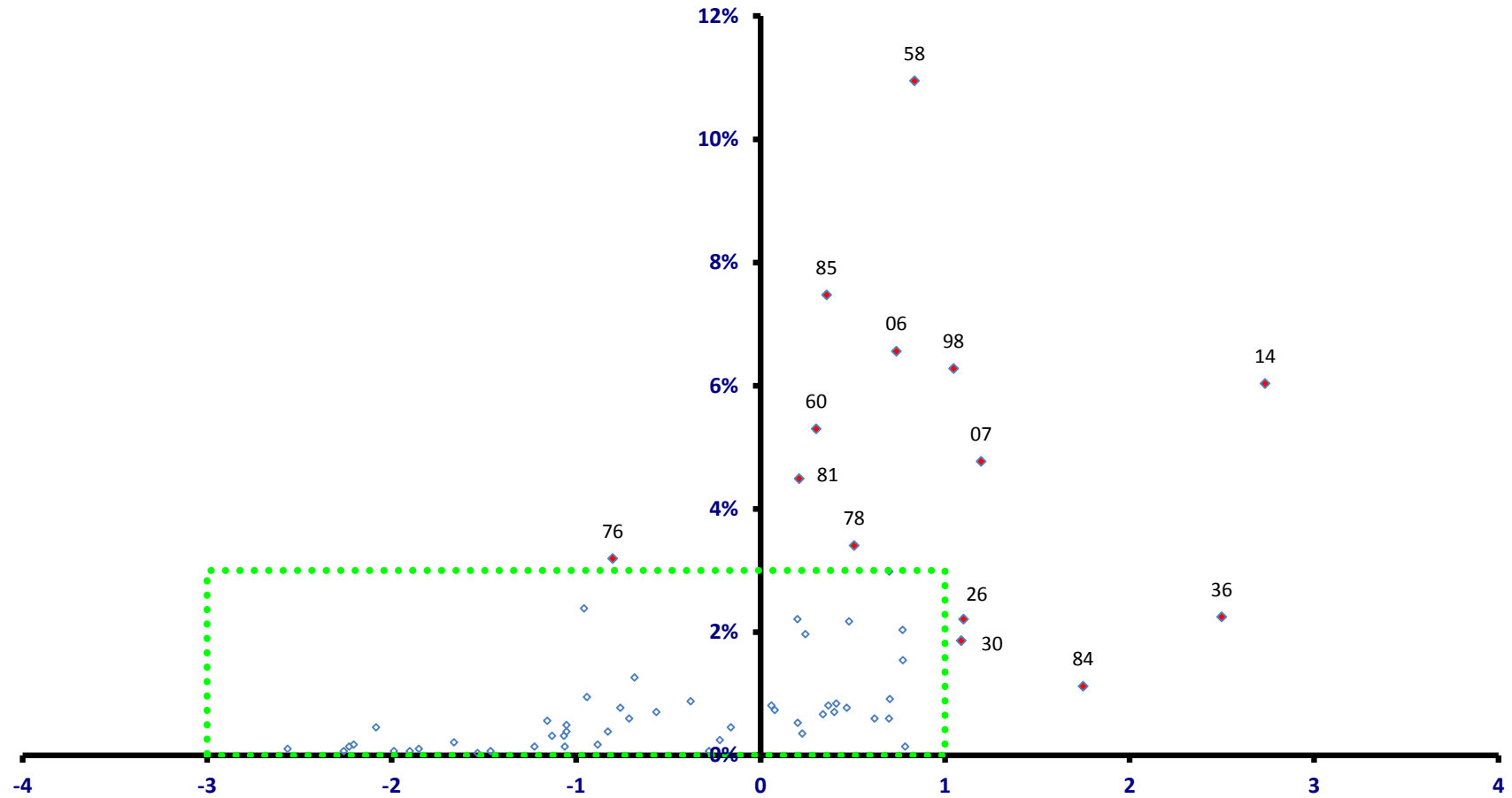

稼ぐ力
(修正特化係数の対数変換値)

利根町

全従業者数 2,850 人

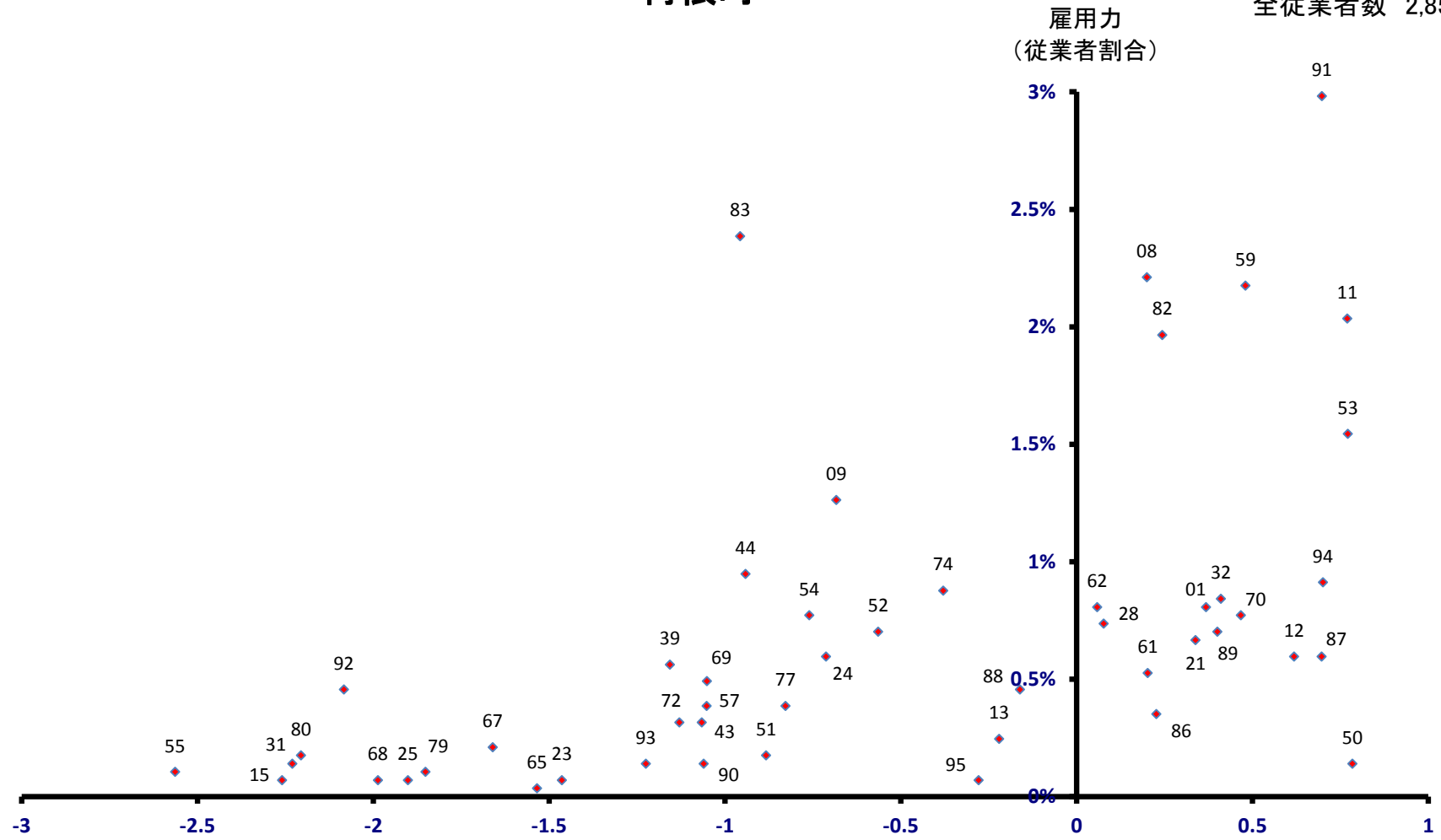

稼ぐ力
(修正特化係数の対数変換値)