

# 福島県

全就業者数 929,028 人

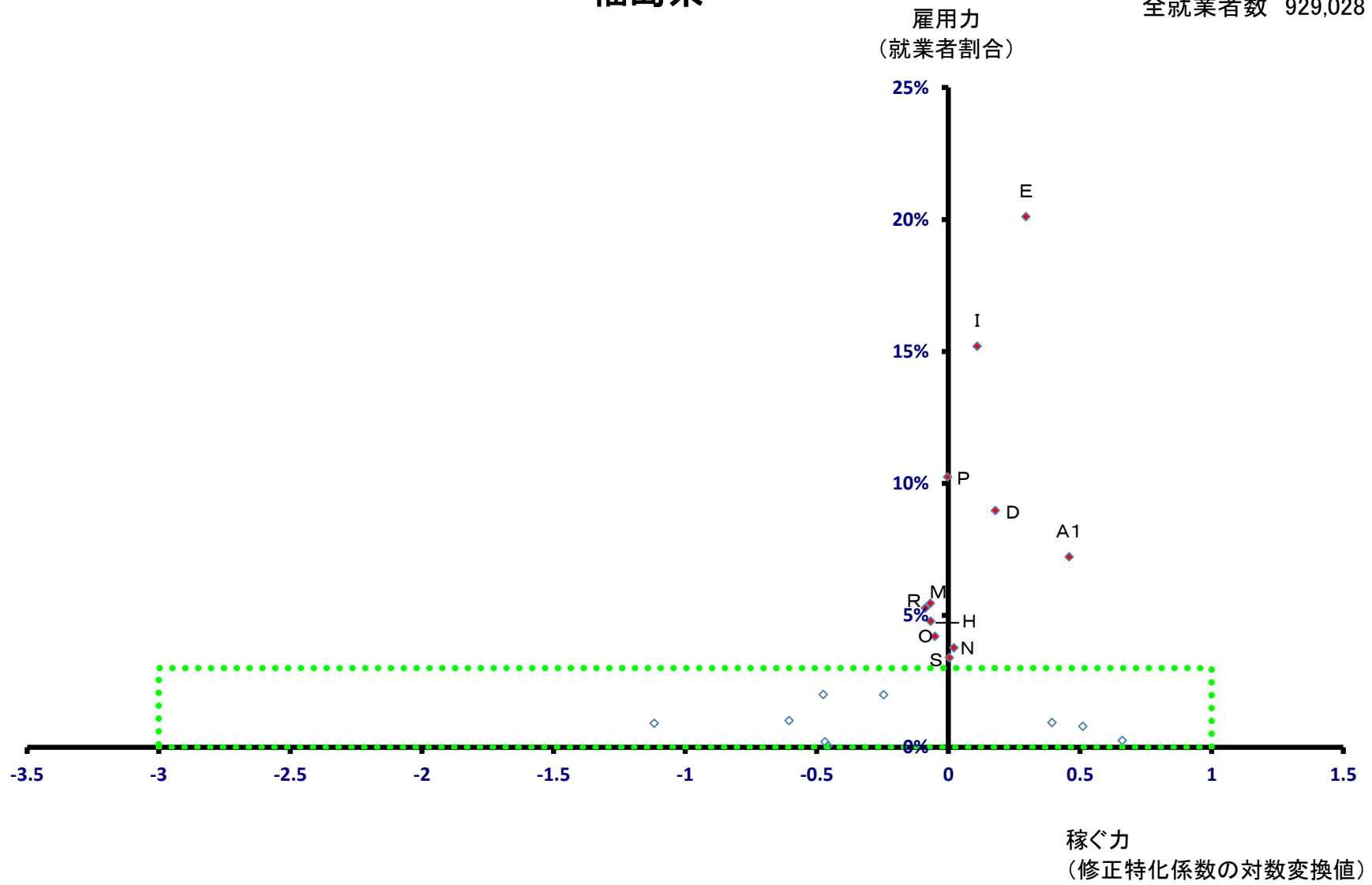

# 福島県

全就業者数 929,028 人

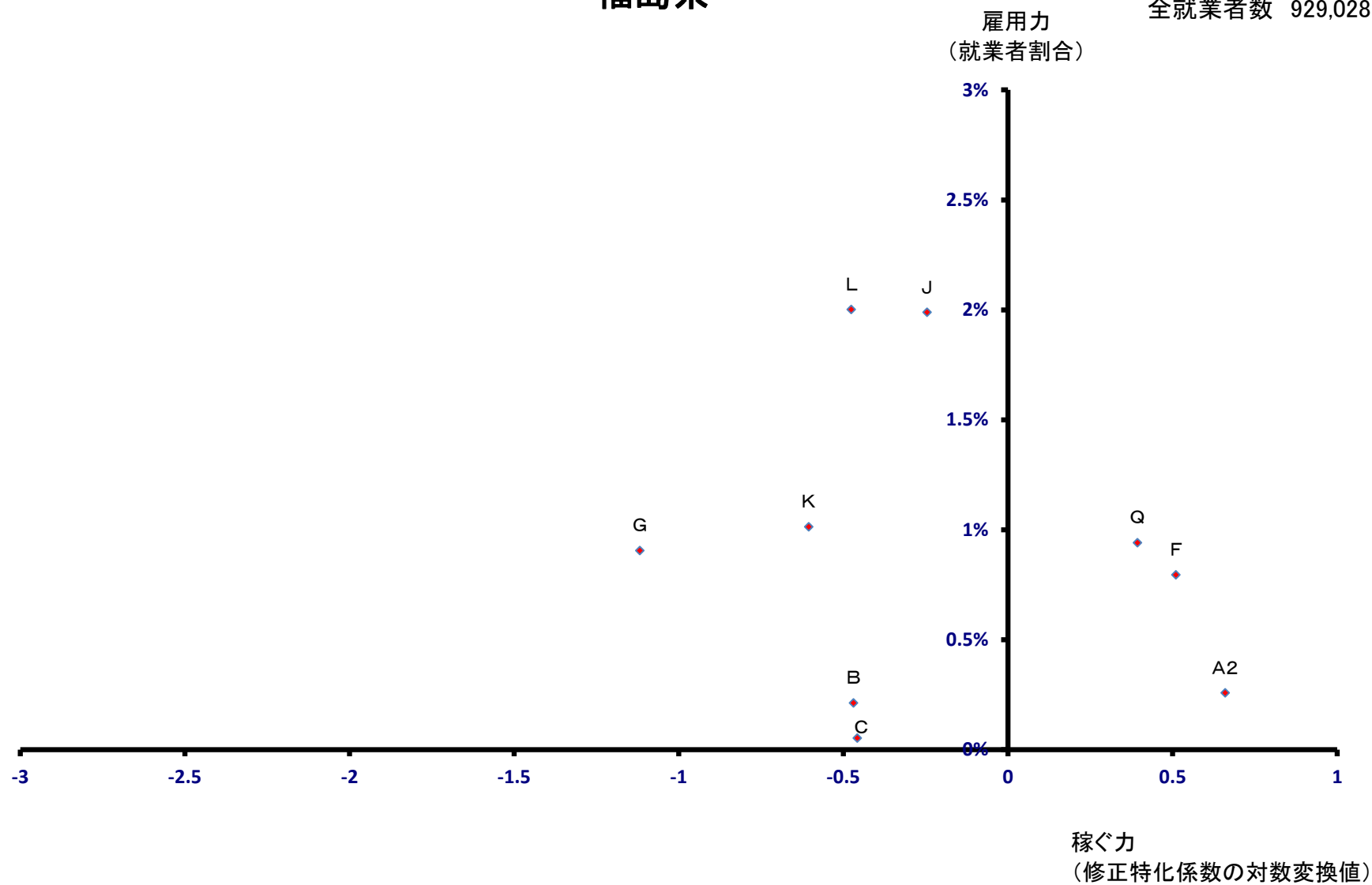

# 福島市

全就業者数 140,154 人

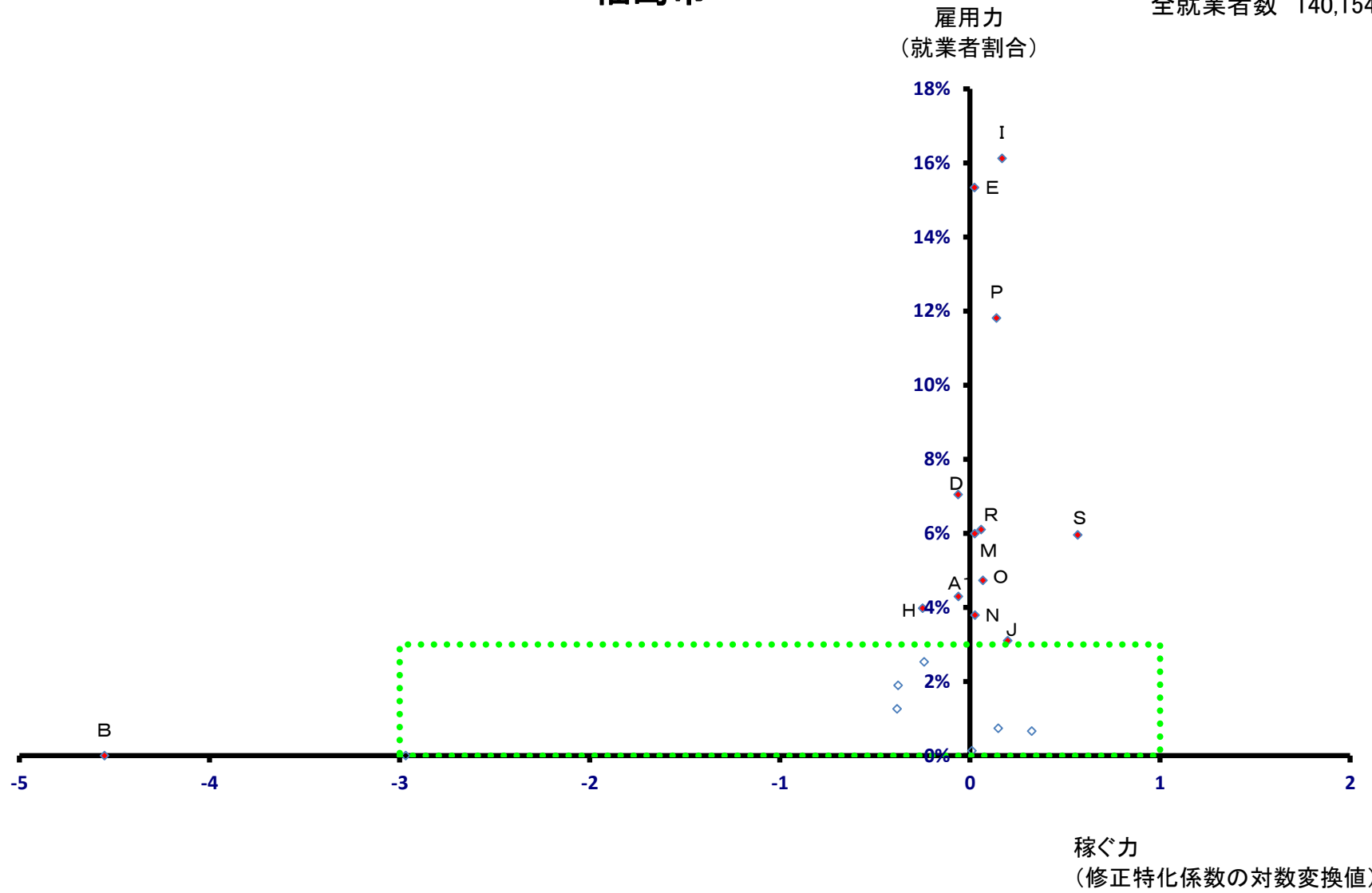

# 福島市

全就業者数 140,154 人

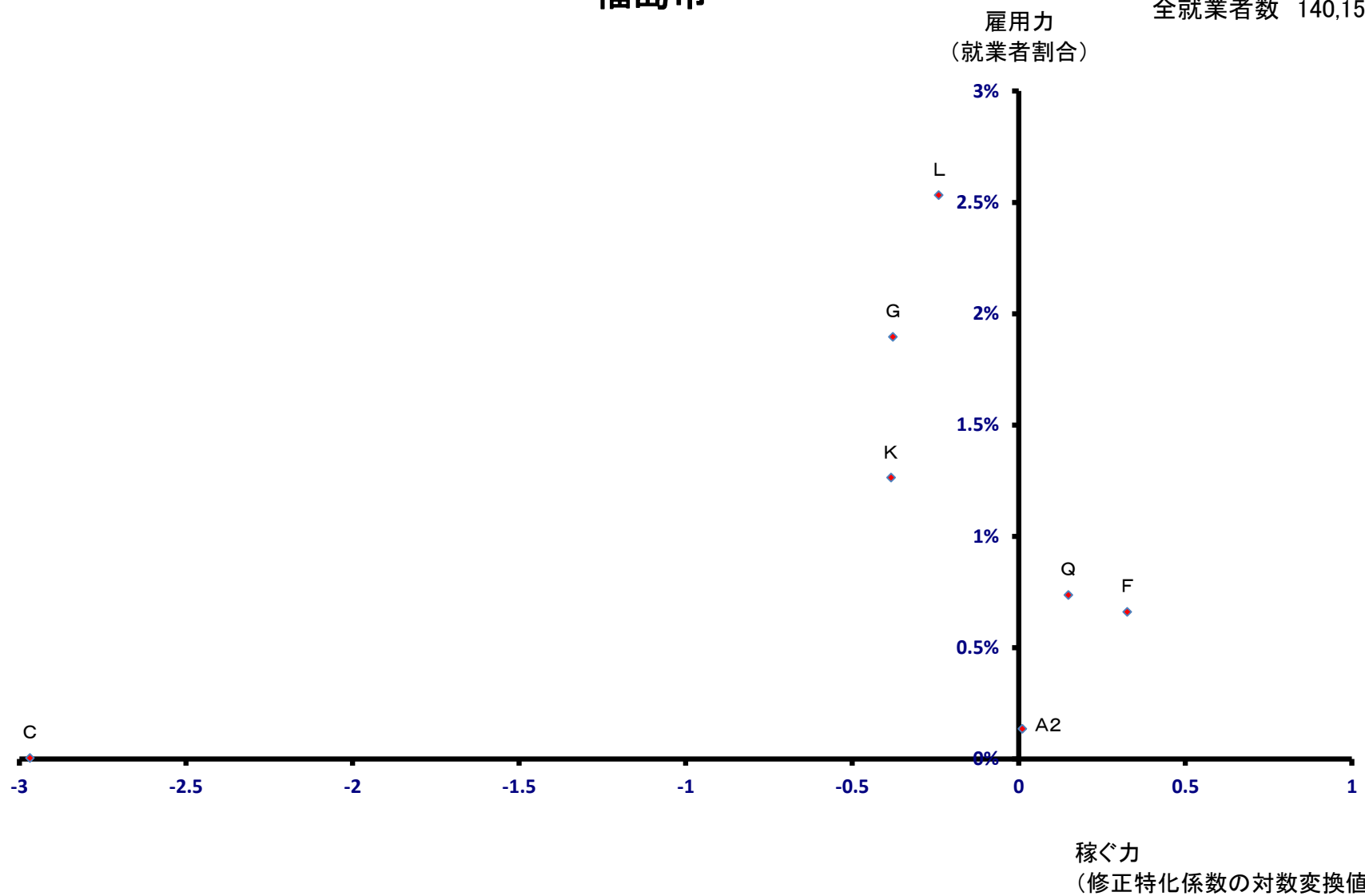

# 会津若松市

全就業者数 63,893 人

雇用力  
(就業者割合)

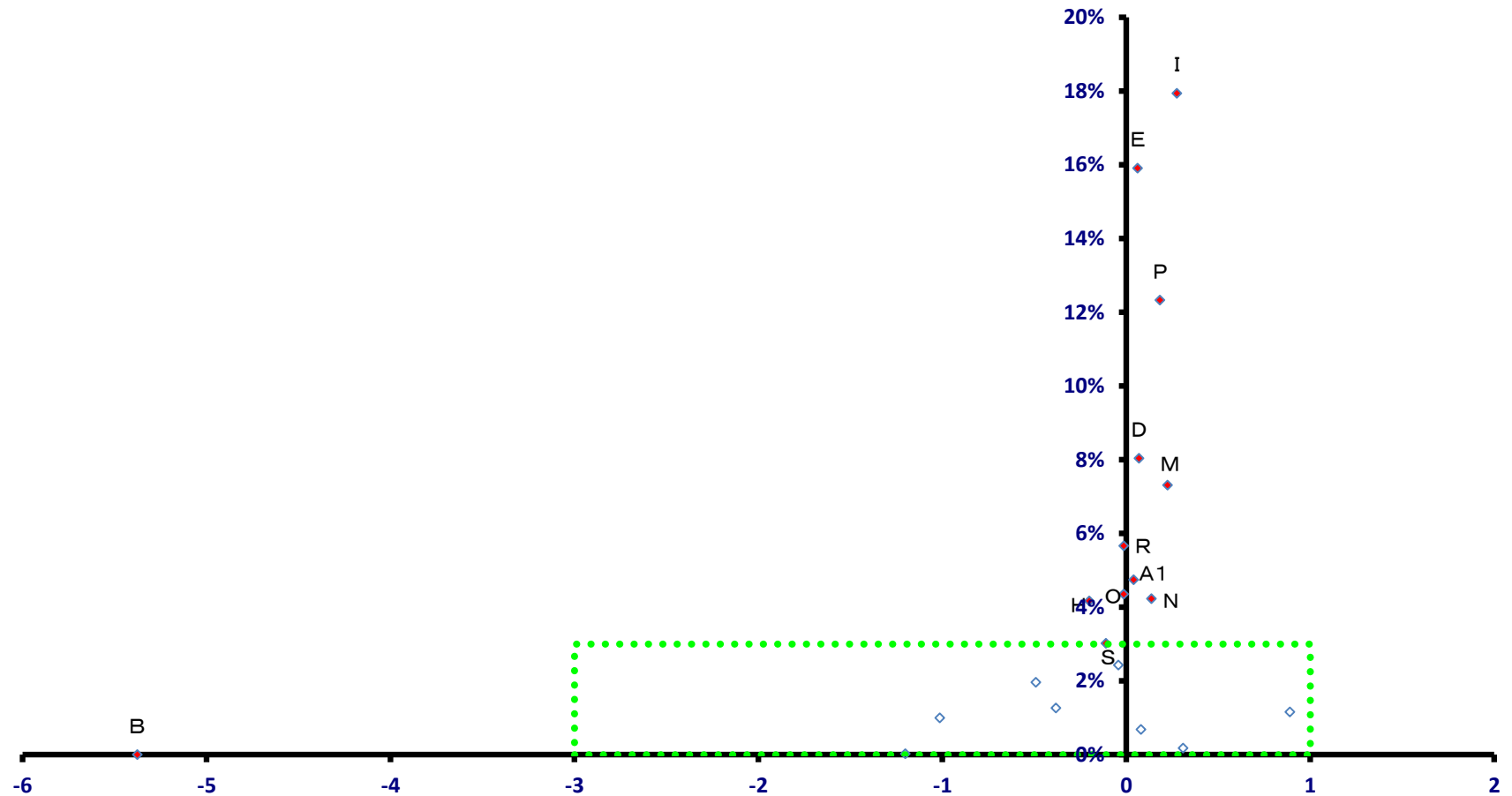

稼ぐ力  
(修正特化係数の対数変換値)

# 会津若松市

全就業者数 63,893 人

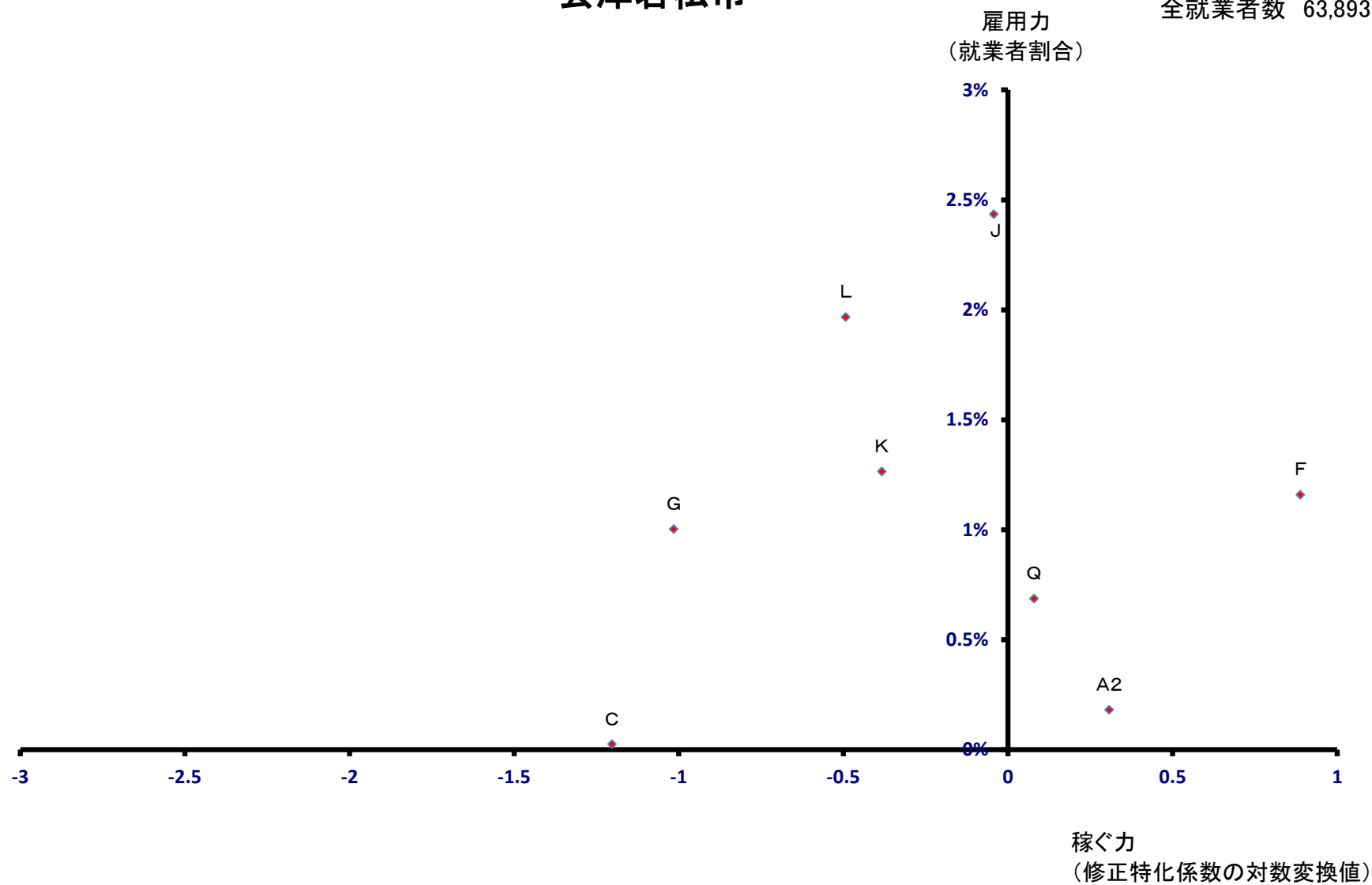

# 郡山市

全就業者数 157,941 人

雇用力  
(就業者割合)

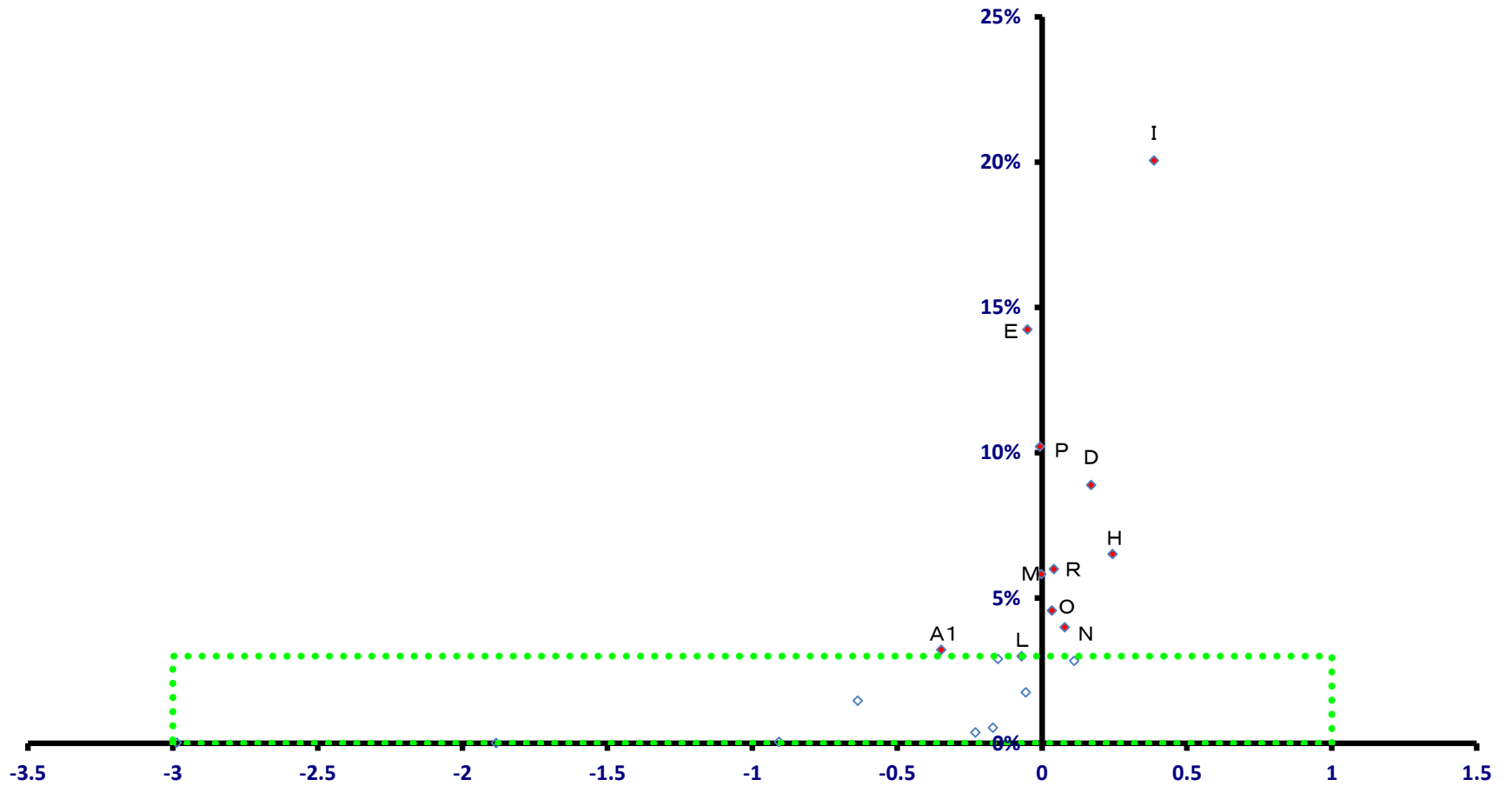

稼ぐ力  
(修正特化係数の対数変換値)

# 郡山市

全就業者数 157,941 人

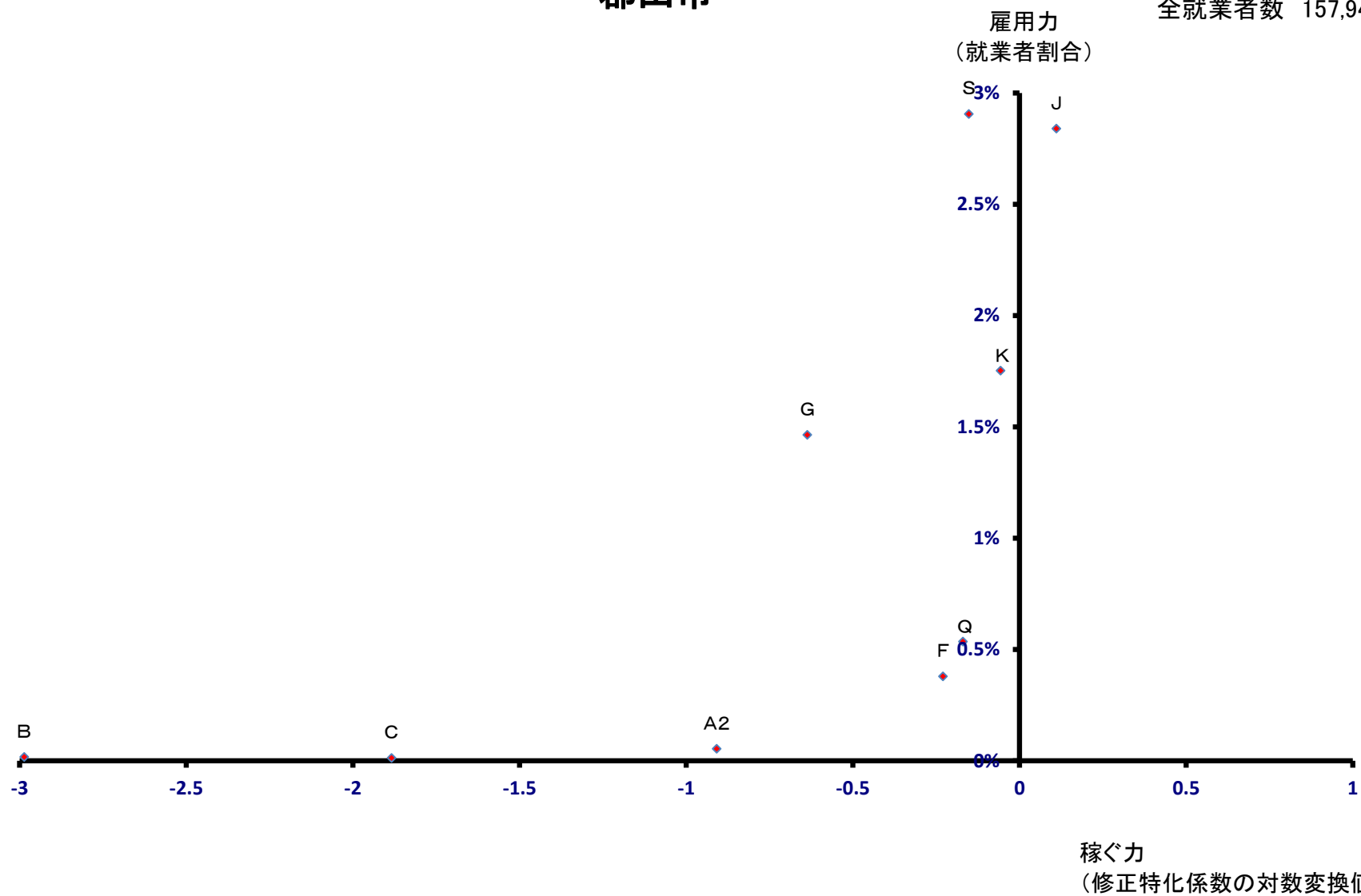



# いわき市

全就業者数 151,692 人

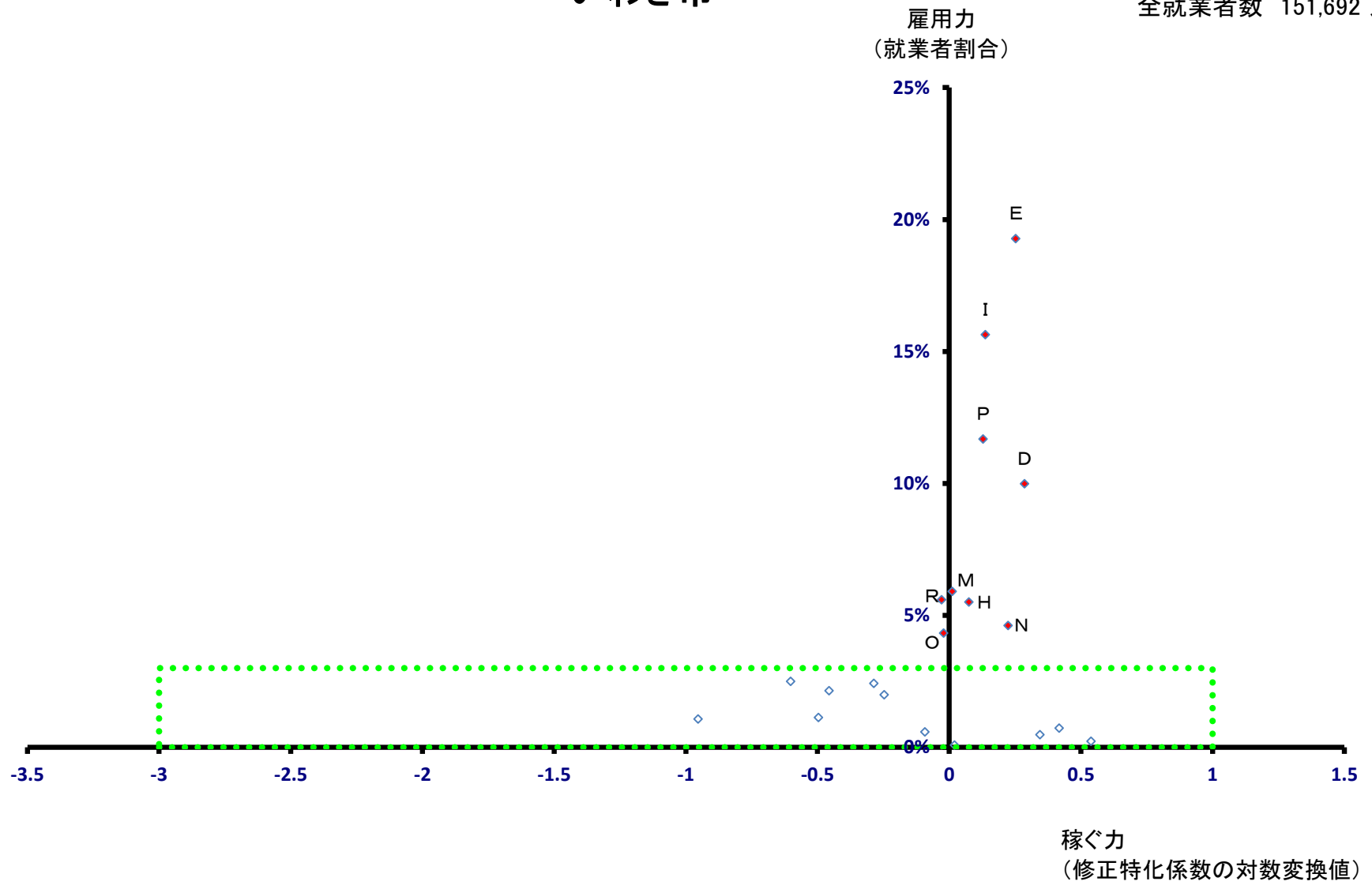

# いわき市

全就業者数 151,692 人

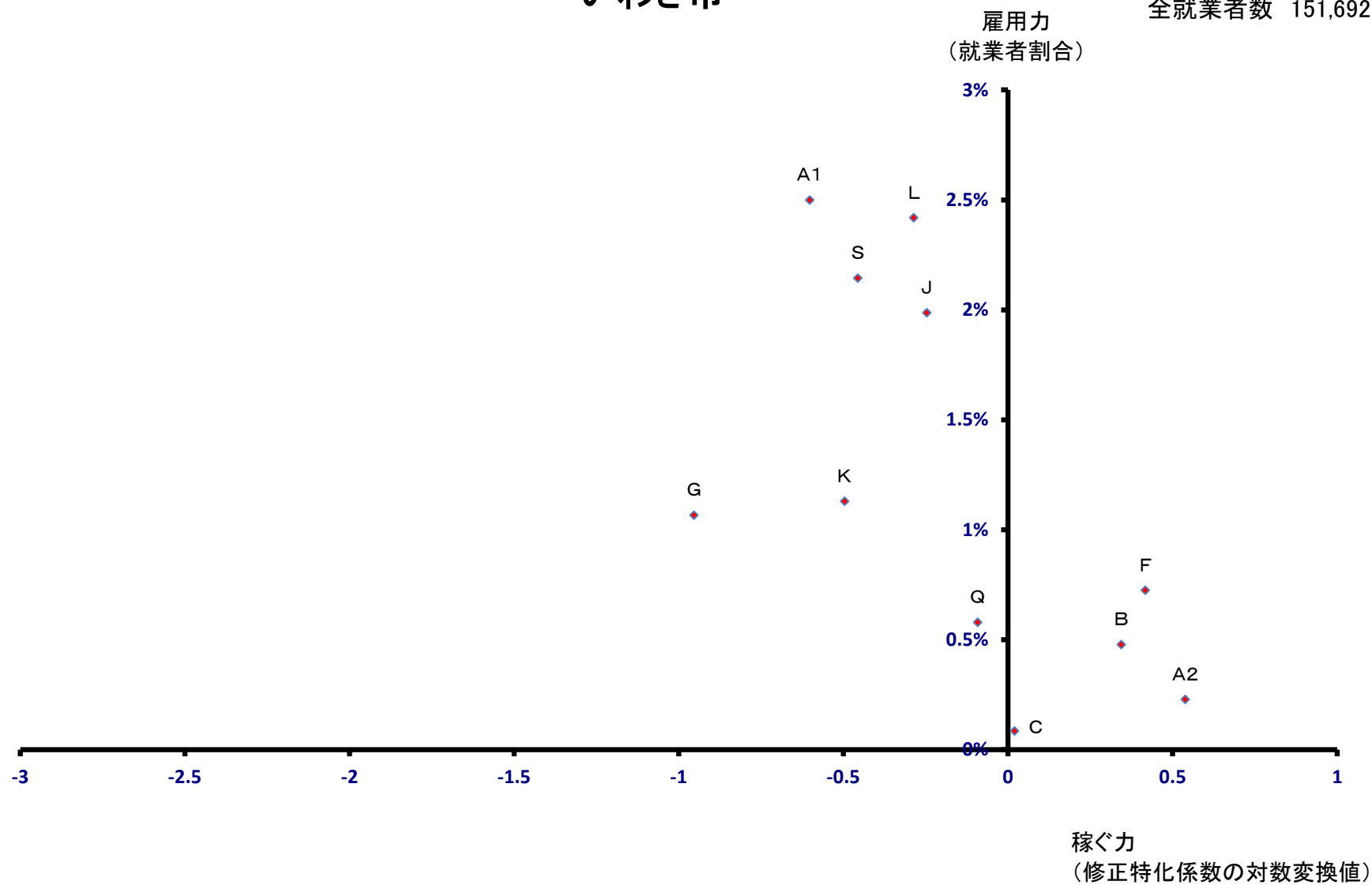

# 白河市

全就業者数 30,944 人

雇用力  
(就業者割合)

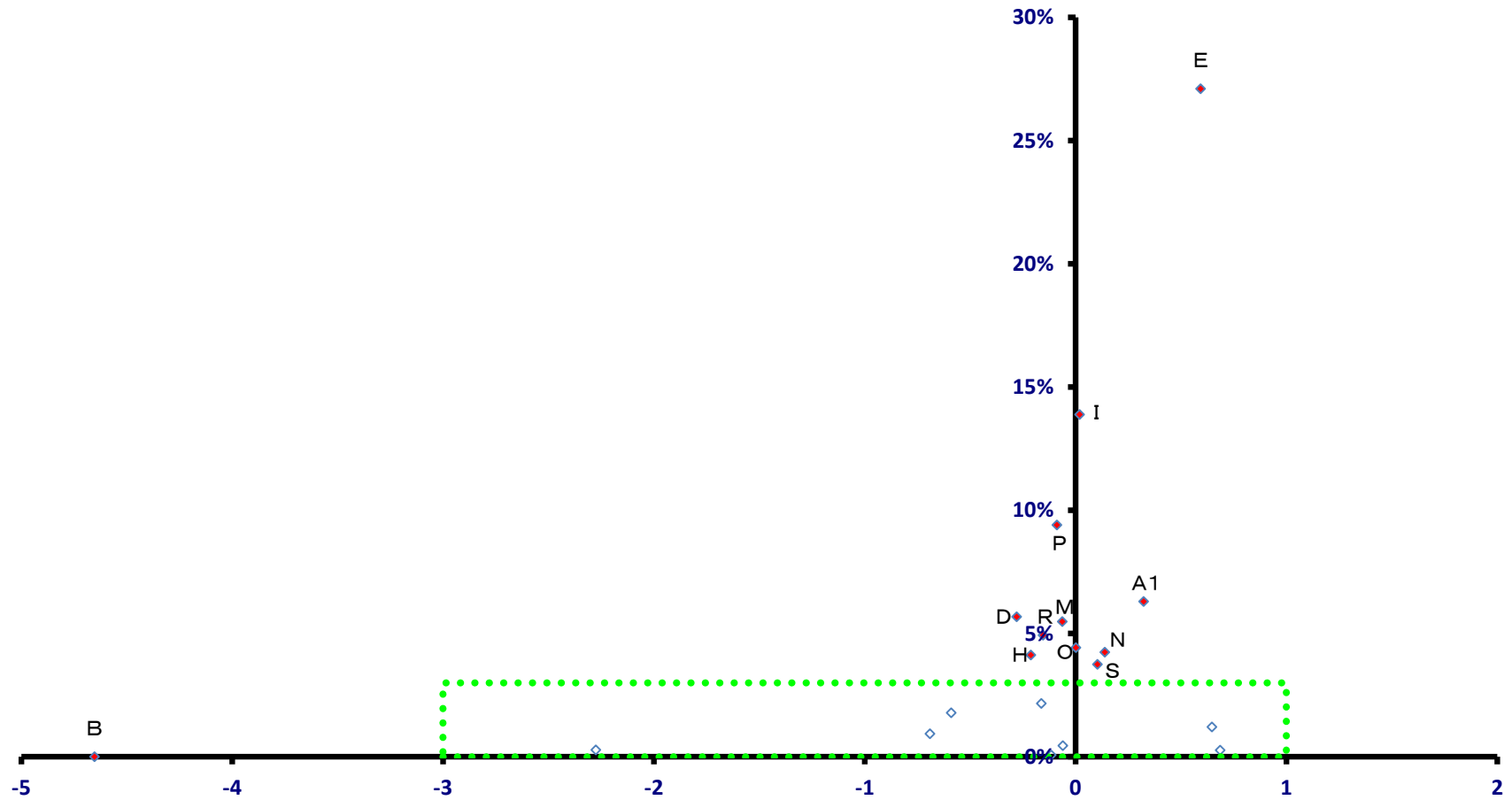

稼ぐ力  
(修正特化係数の対数変換値)

# 白河市

全就業者数 30,944 人

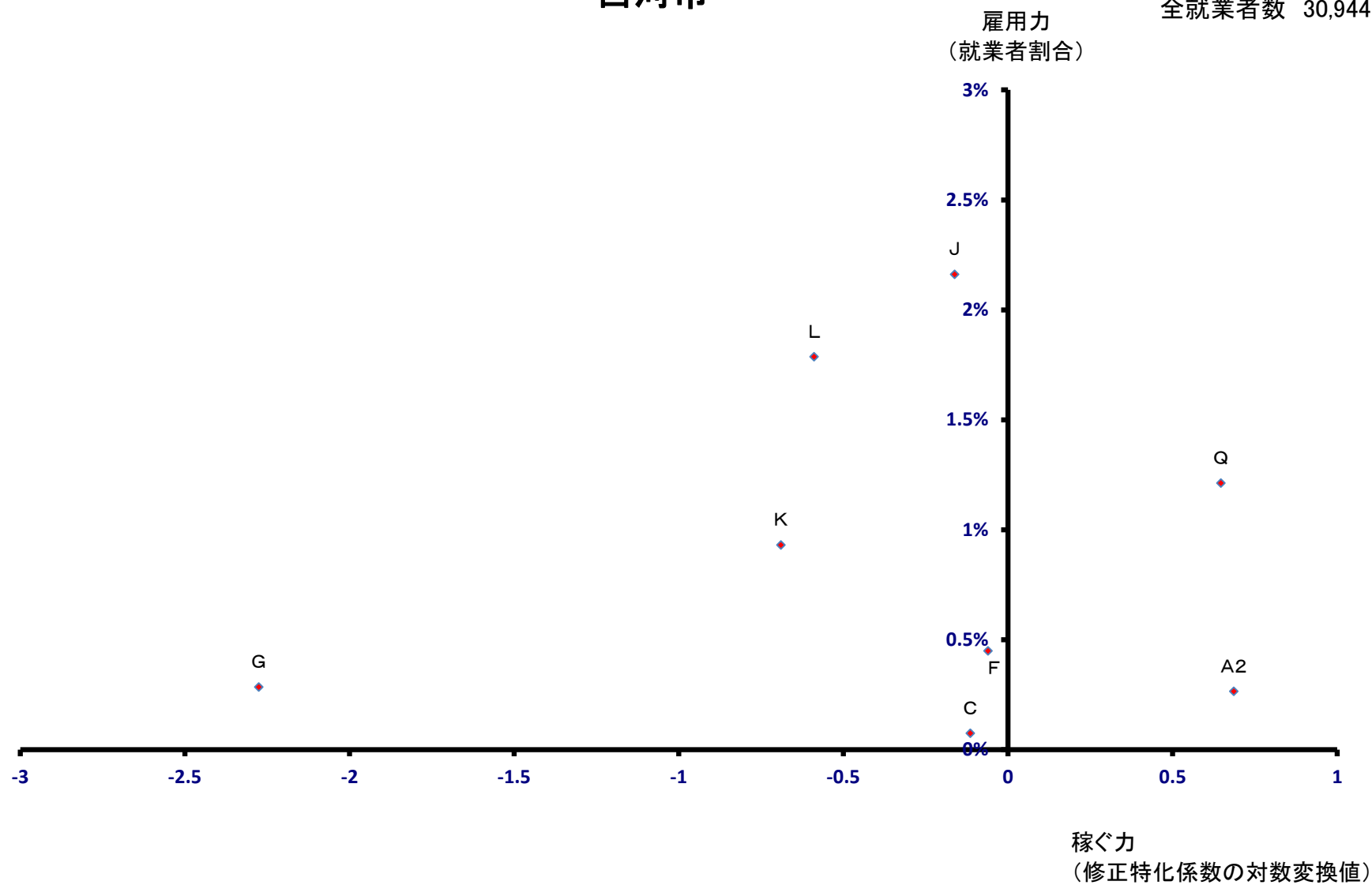

# 須賀川市

全就業者数 33,405 人

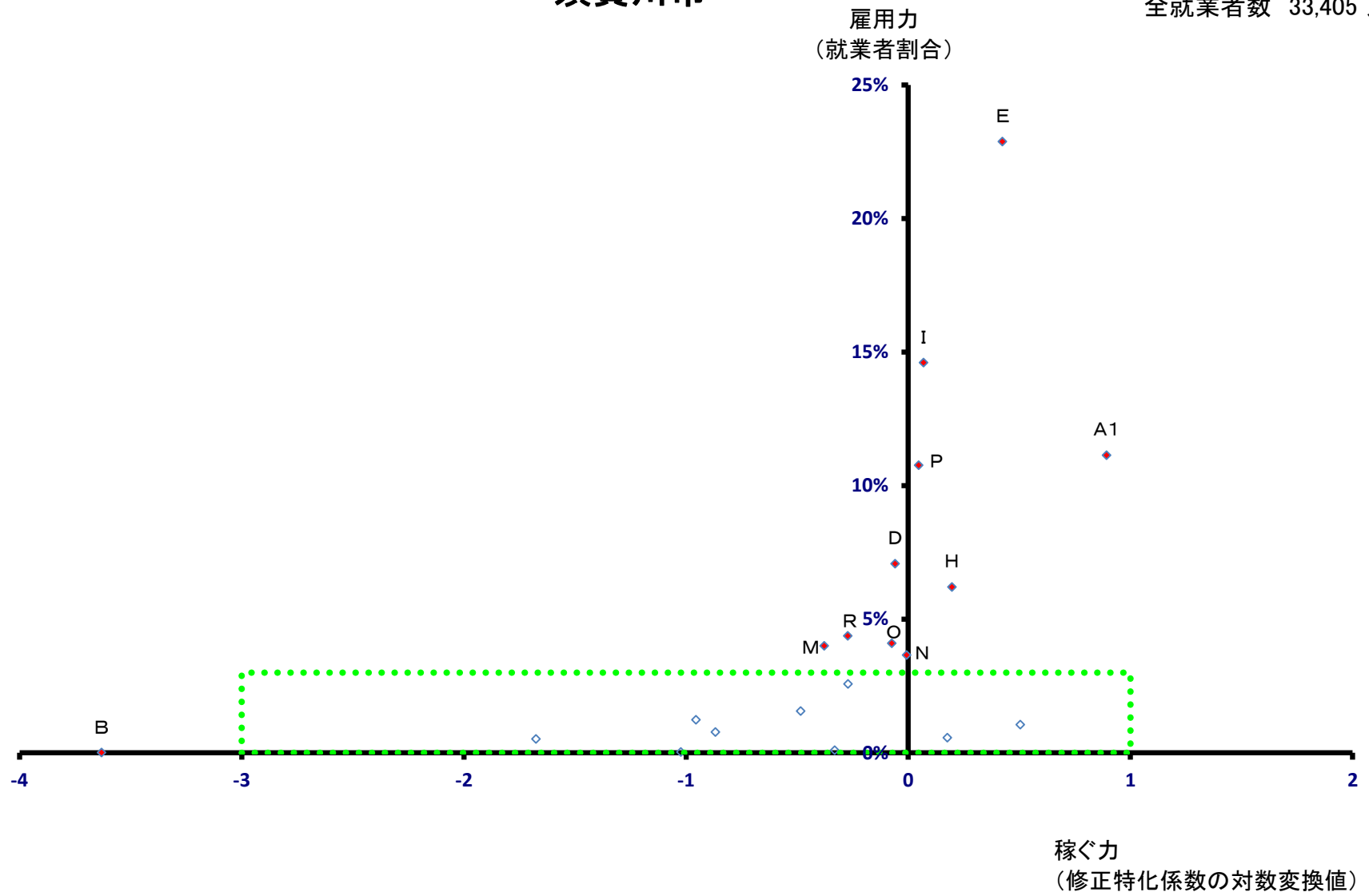

# 須賀川市

全就業者数 33,405 人

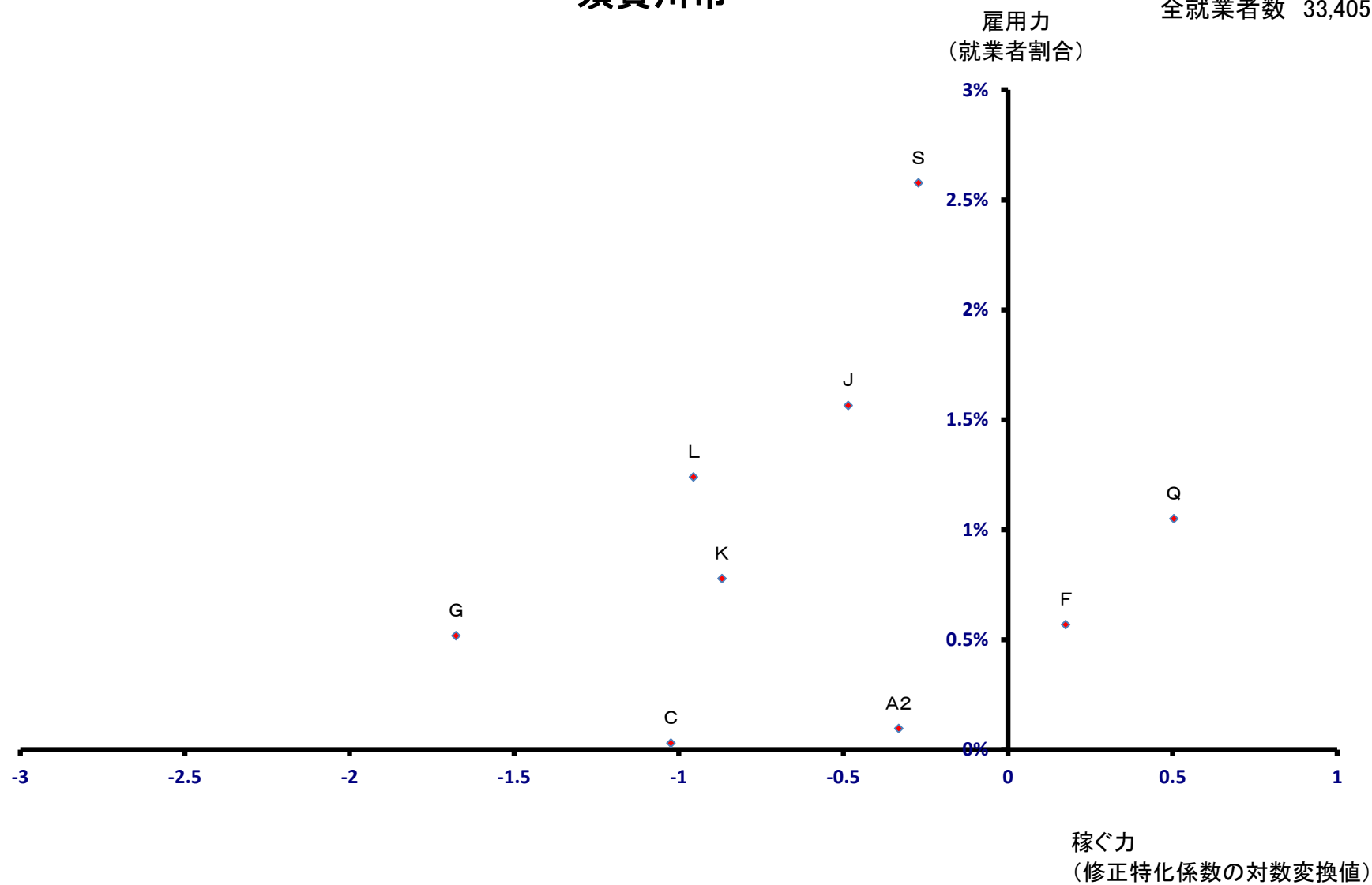

# 喜多方市

全就業者数 22,992 人

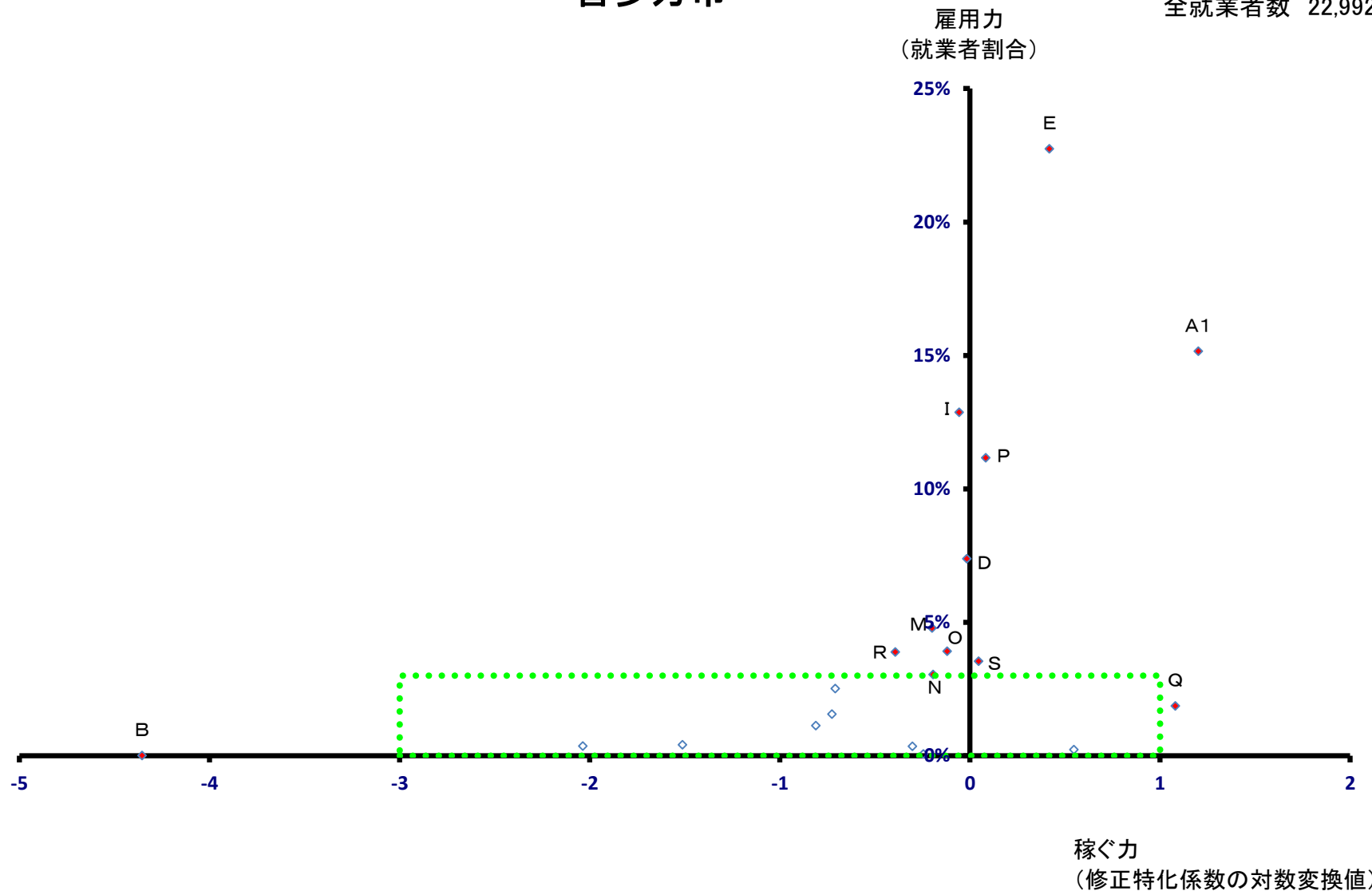

# 喜多方市

全就業者数 22,992 人

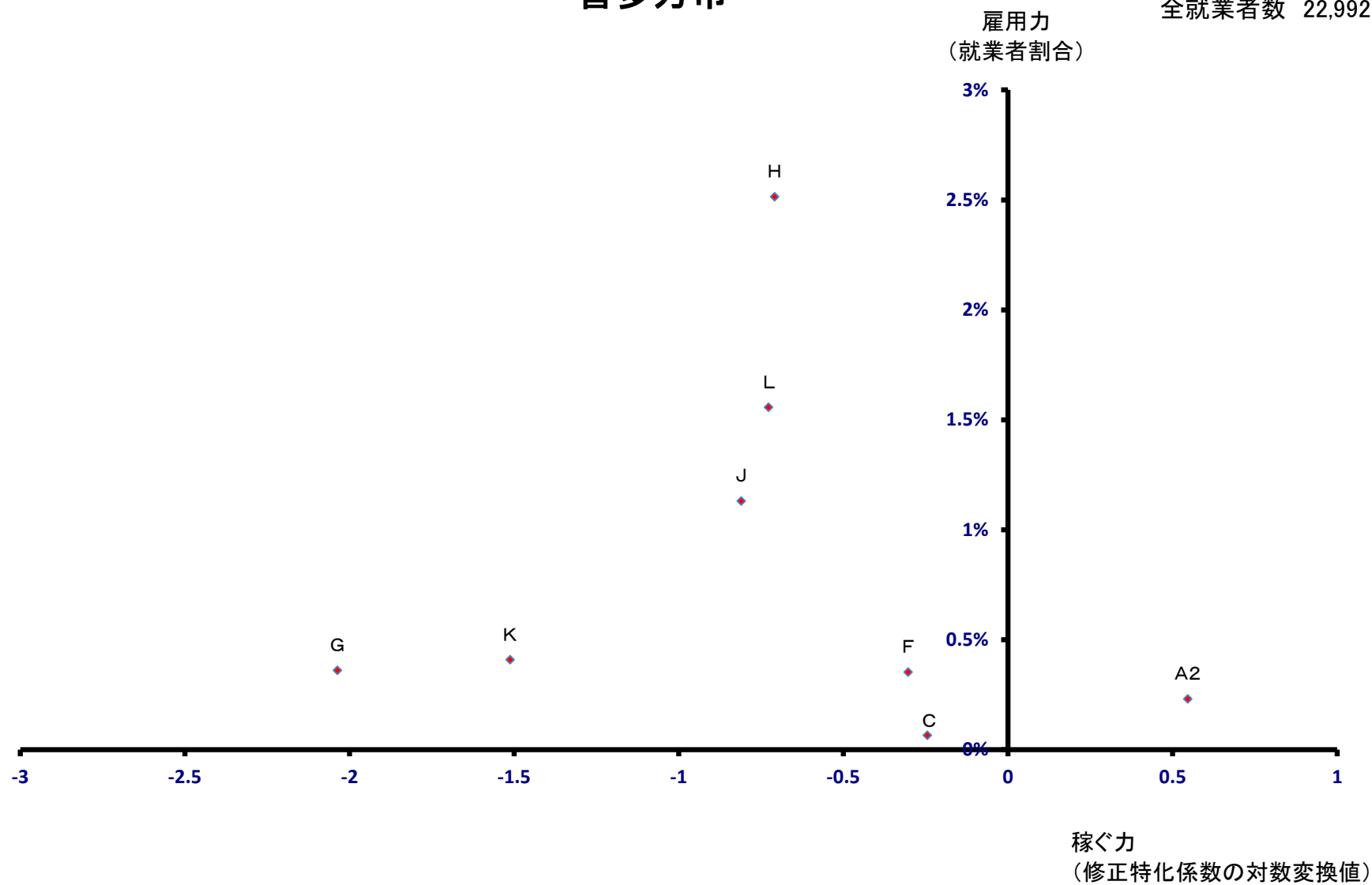



# 相馬市

全就業者数 17,679 人

雇用力  
(就業者割合)

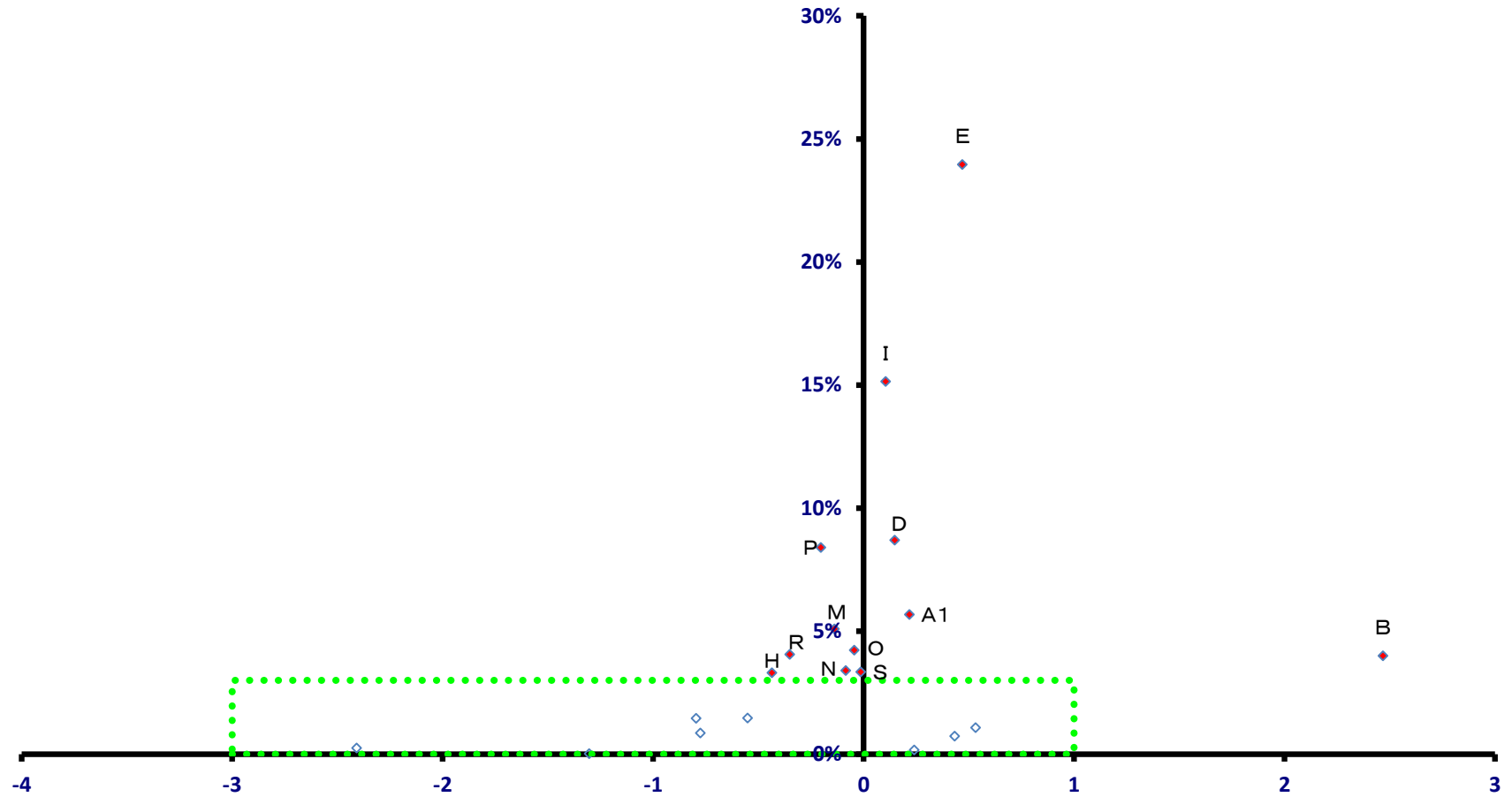

稼ぐ力  
(修正特化係数の対数変換値)

# 相馬市

全就業者数 17,679 人

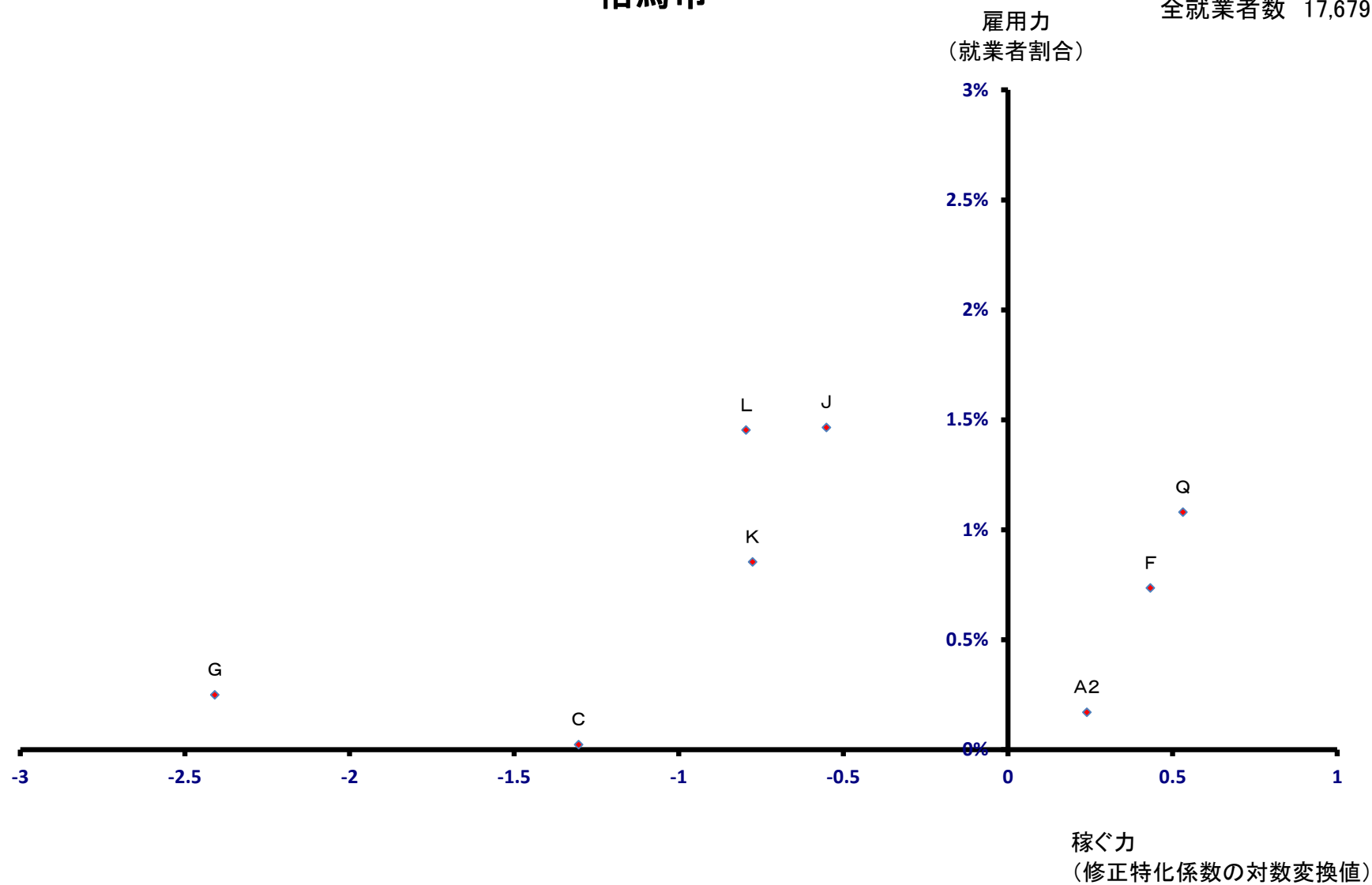

# 二本松市

全就業者数 26,145 人

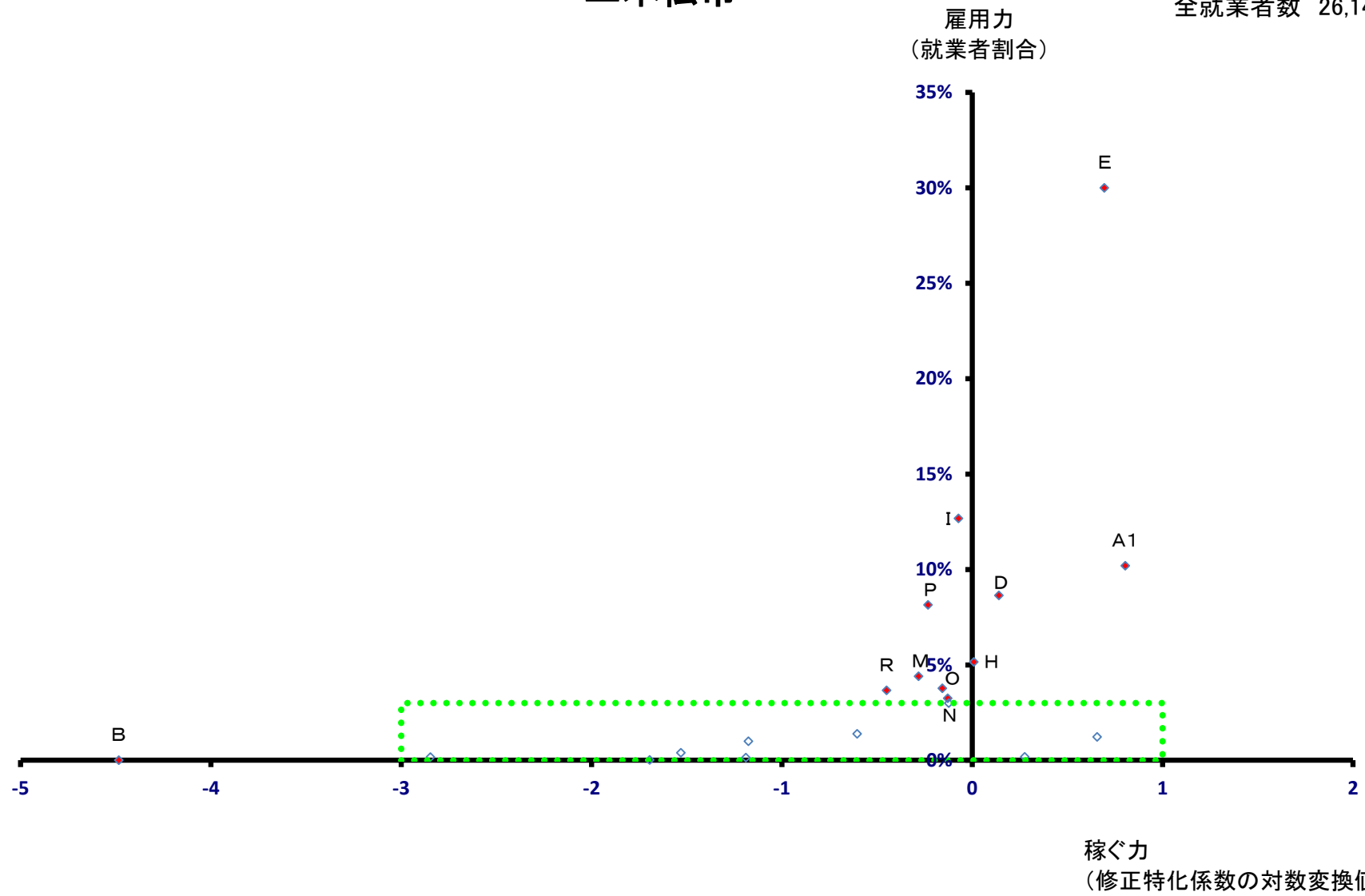

# 二本松市

全就業者数 26,145 人

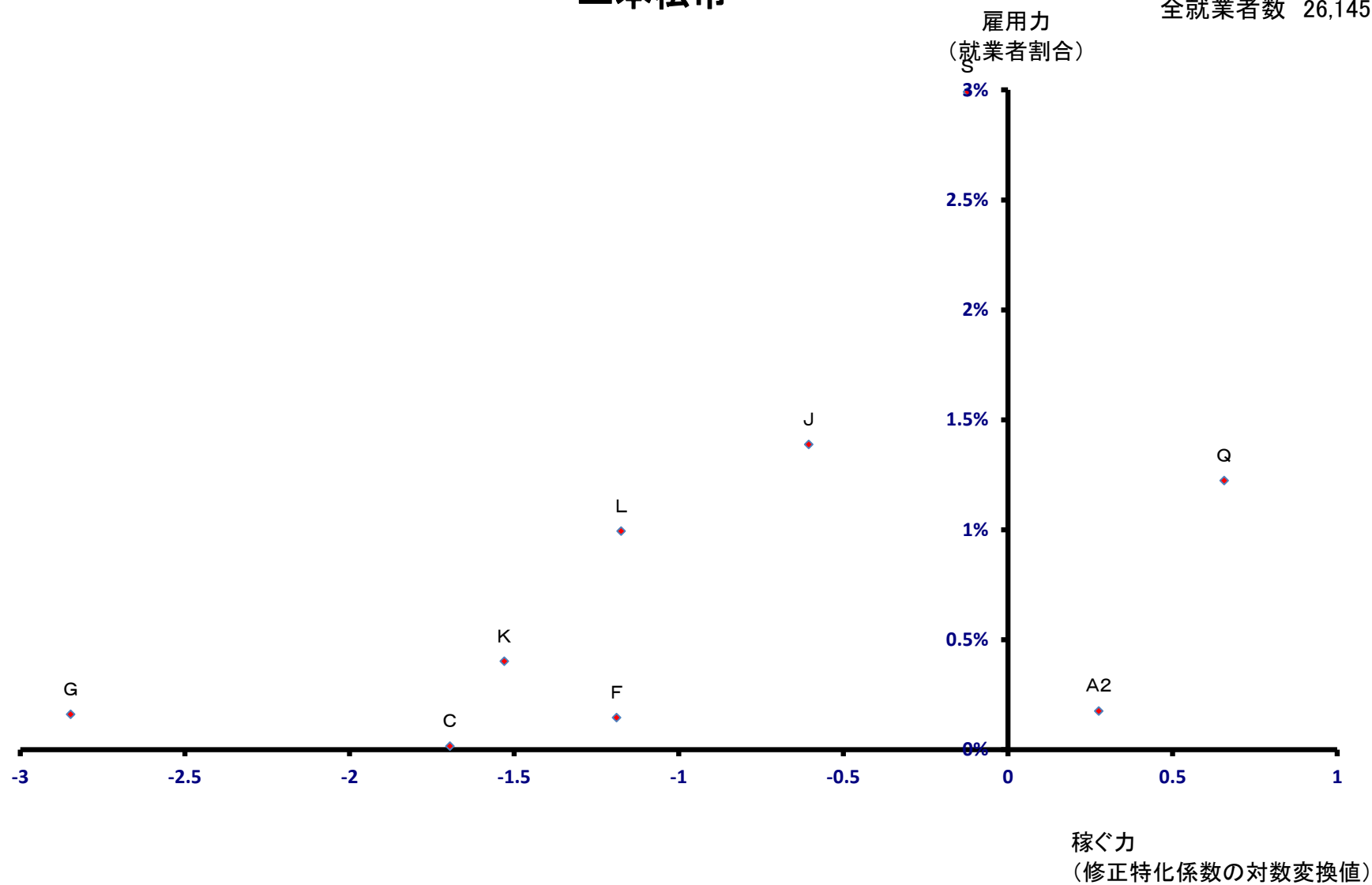

# 田村市

全就業者数 16,992 人

雇用力  
(就業者割合)

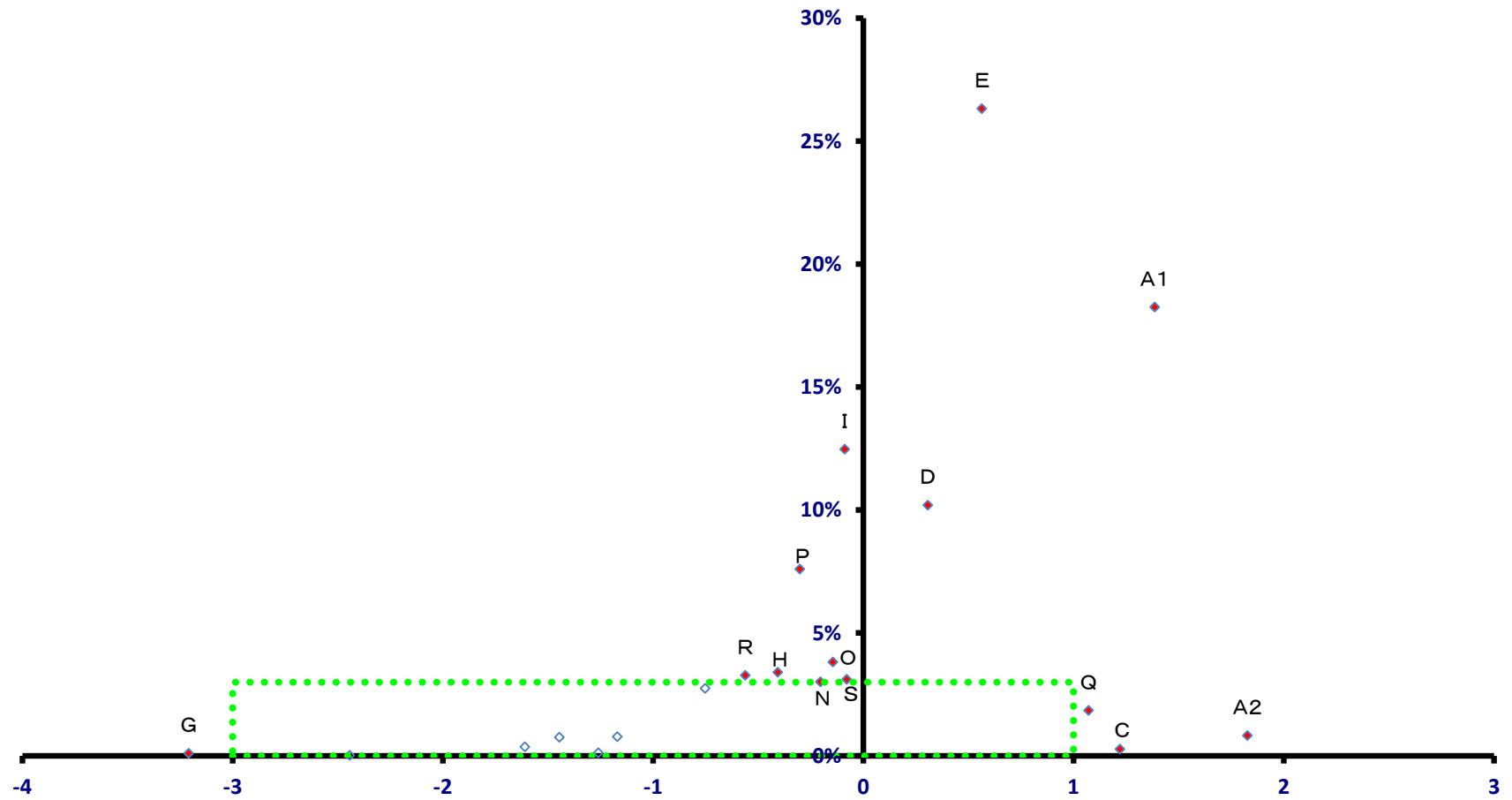

稼ぐ力  
(修正特化係数の対数変換値)

# 田村市

全就業者数 16,992 人

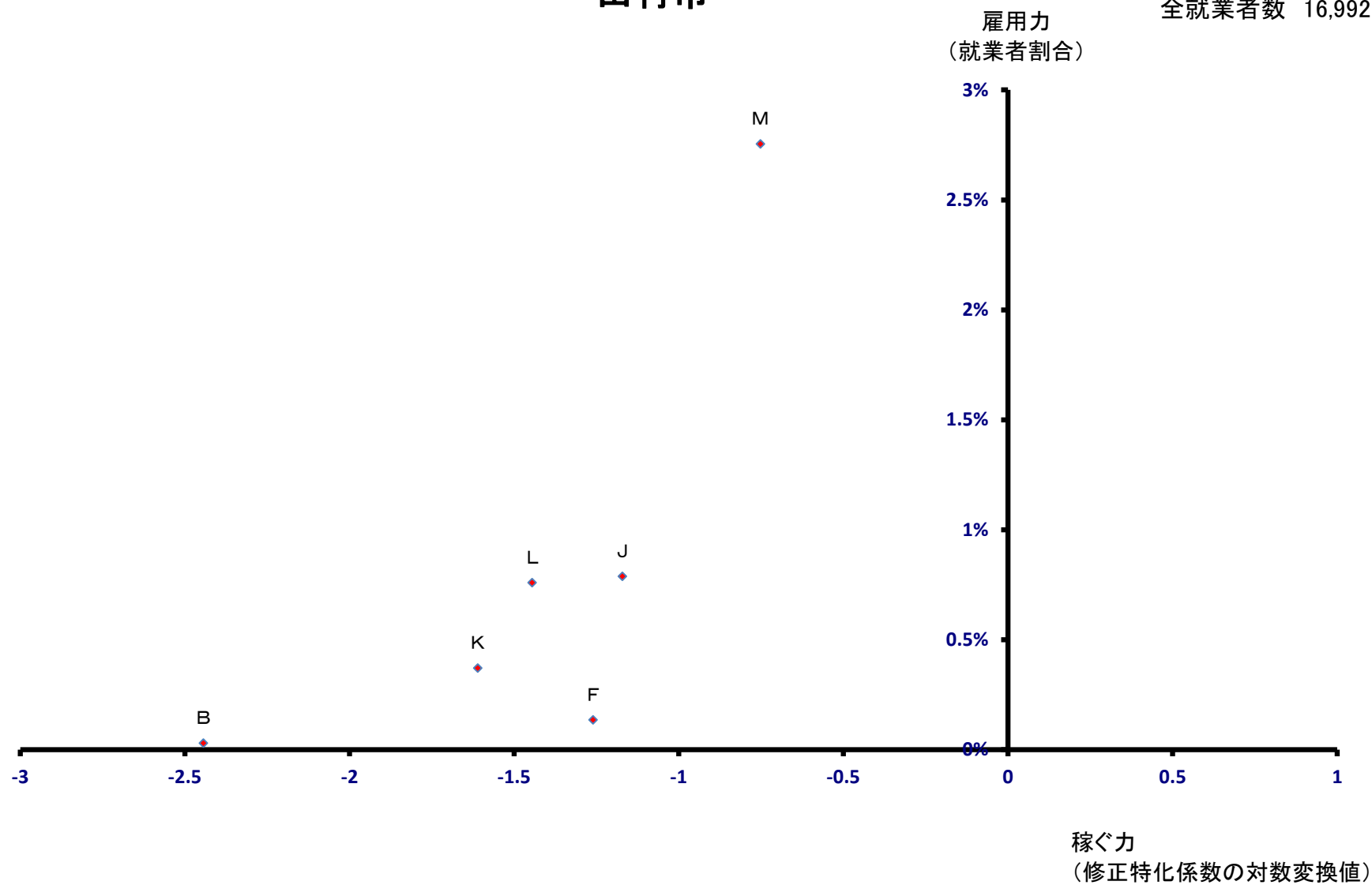

# 南相馬市

全就業者数 32,218 人

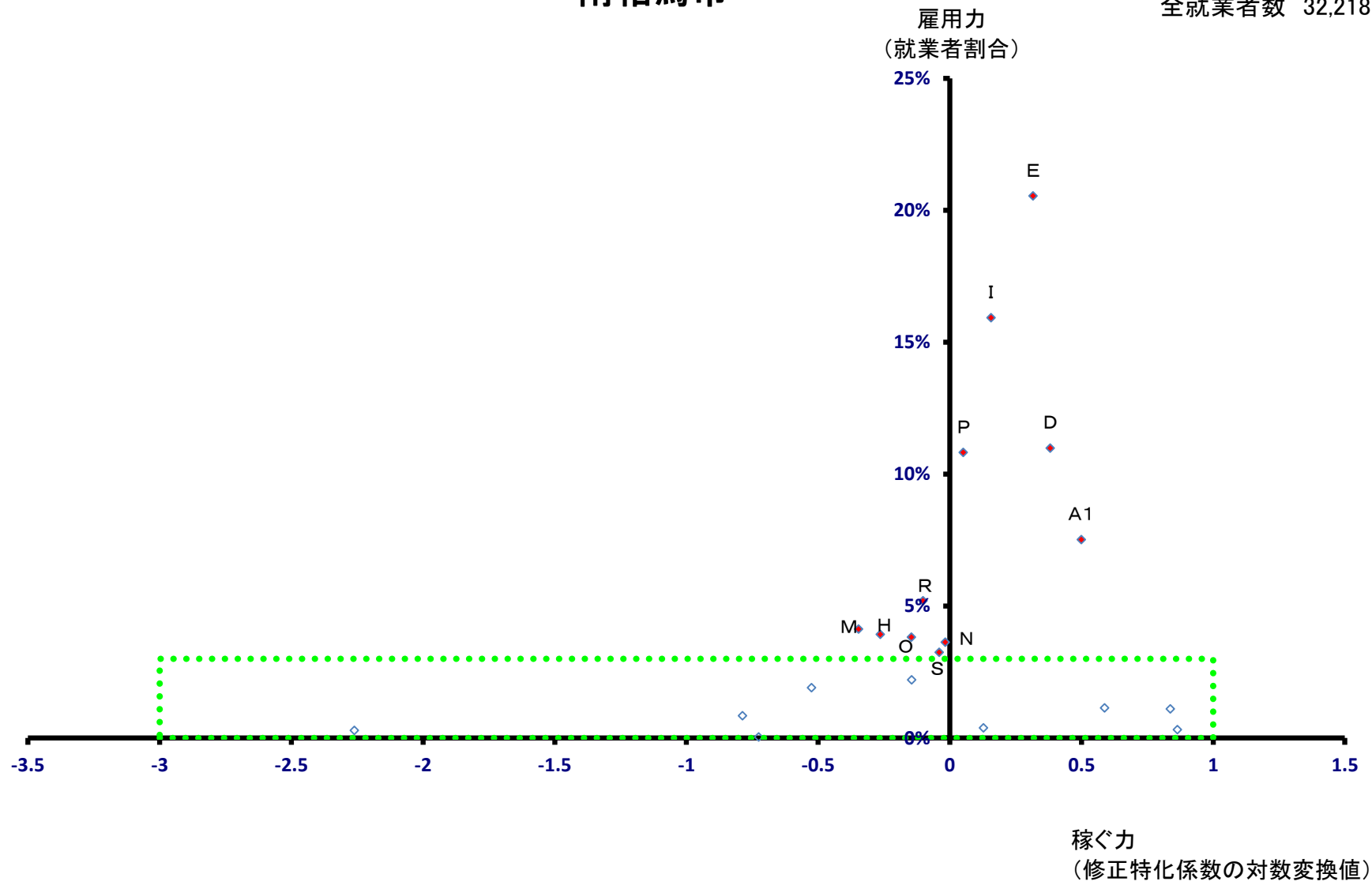

# 南相馬市

全就業者数 32,218 人

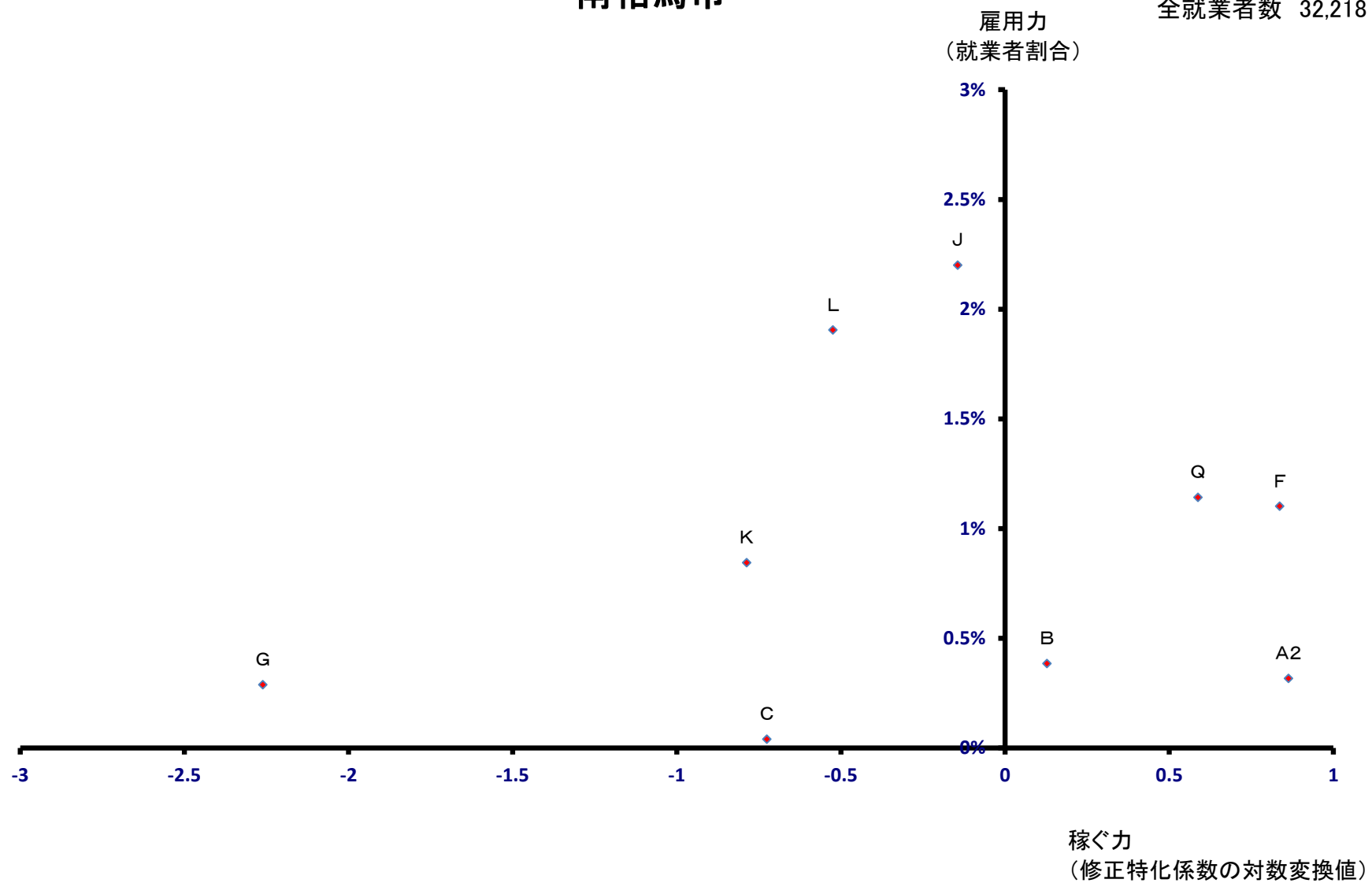



# 伊達市

全就業者数 26,346 人

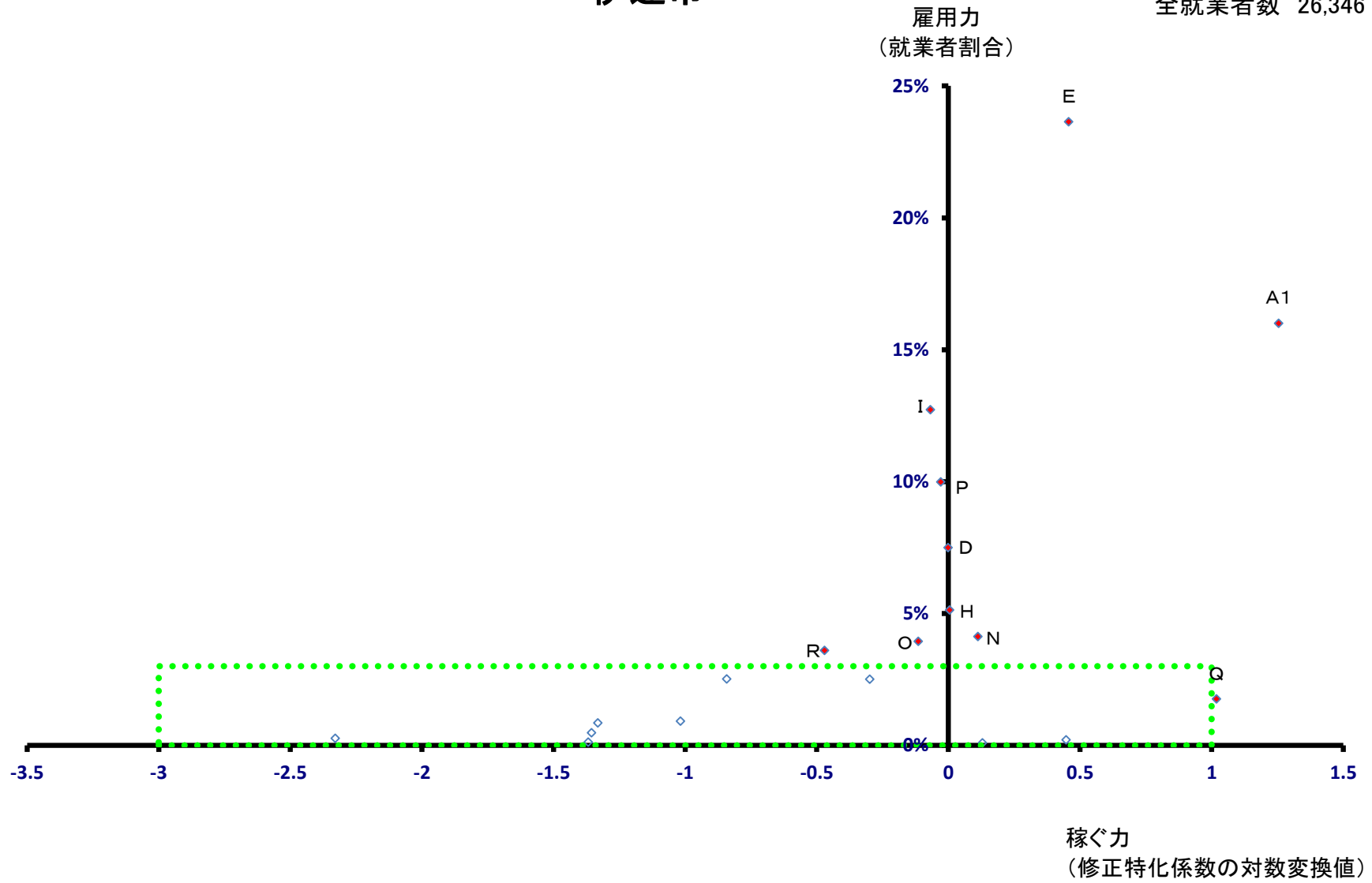

# 伊達市

全就業者数 26,346 人

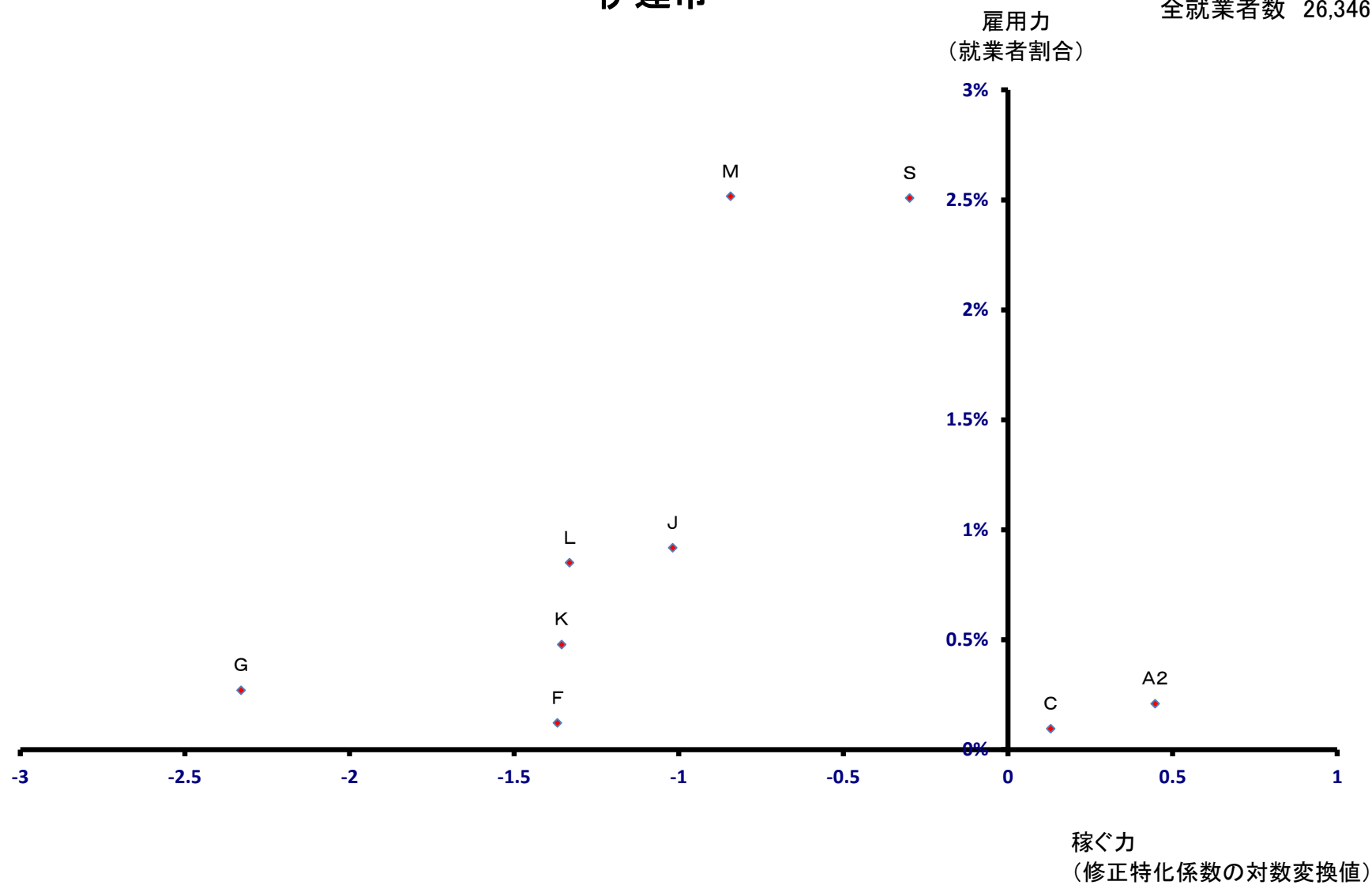

# 本宮市

全就業者数 16,106 人

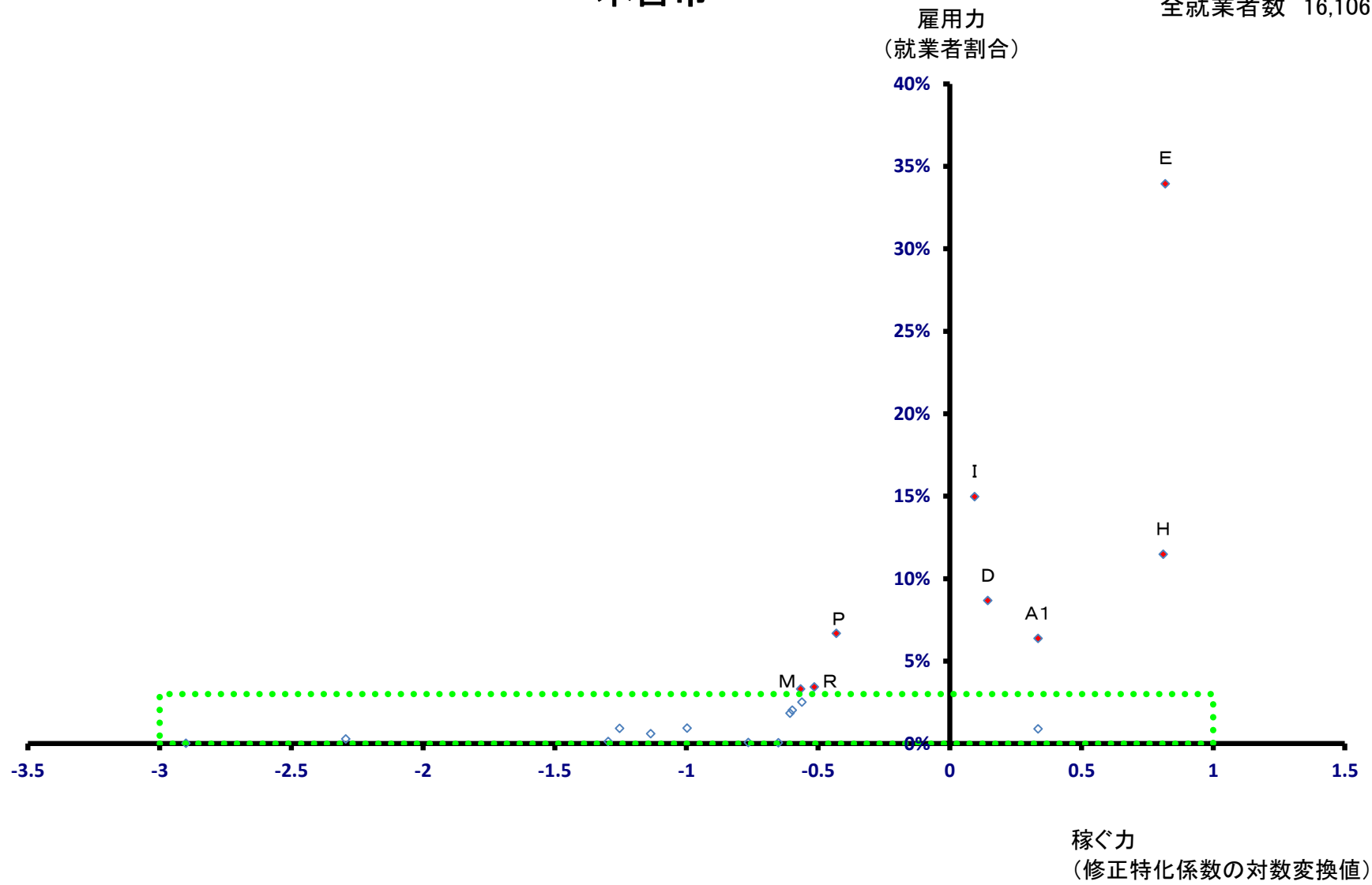

# 本宮市

全就業者数 16,106 人

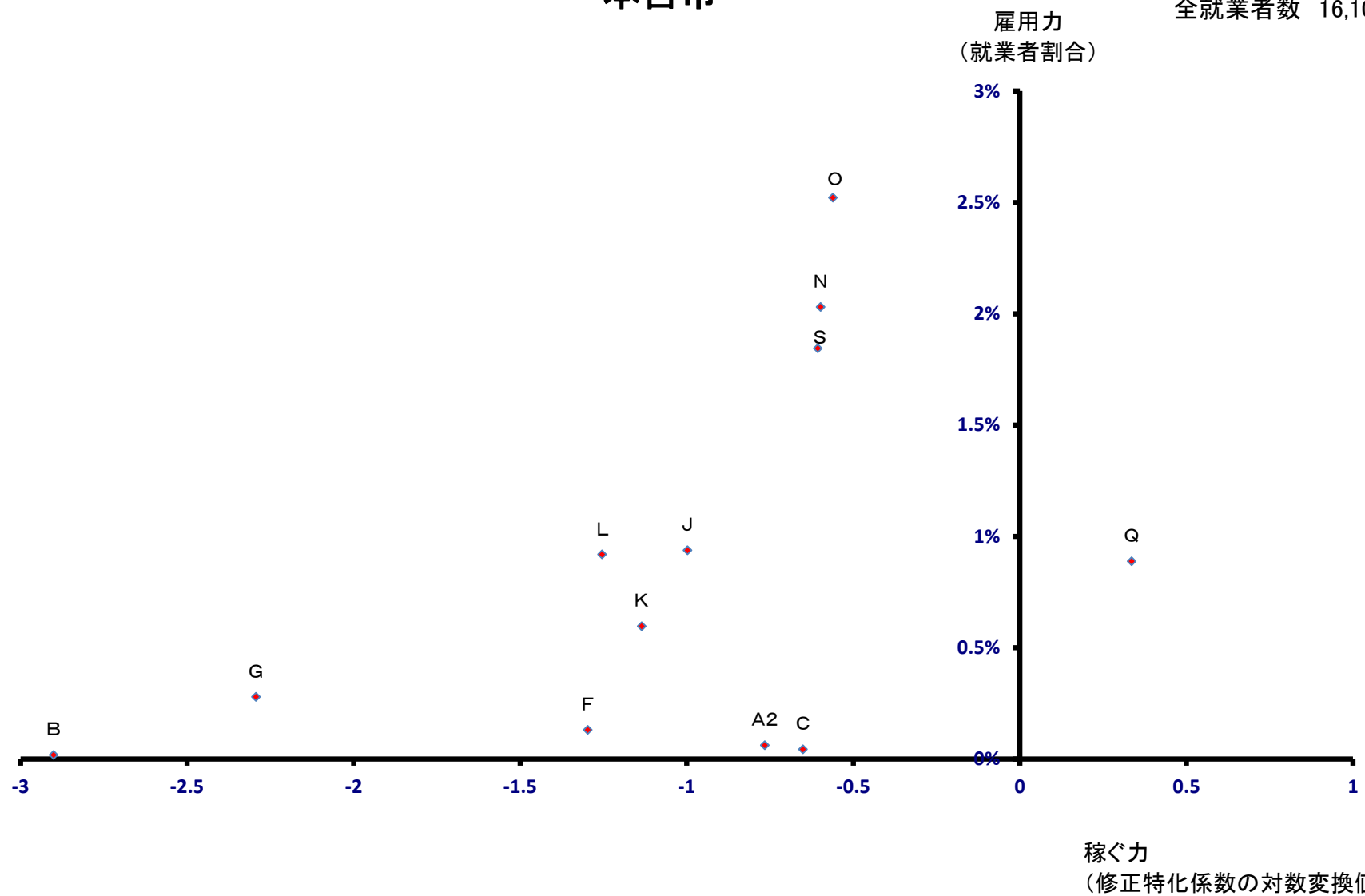

# 桑折町

全就業者数 5,541 人

雇用力  
(就業者割合)

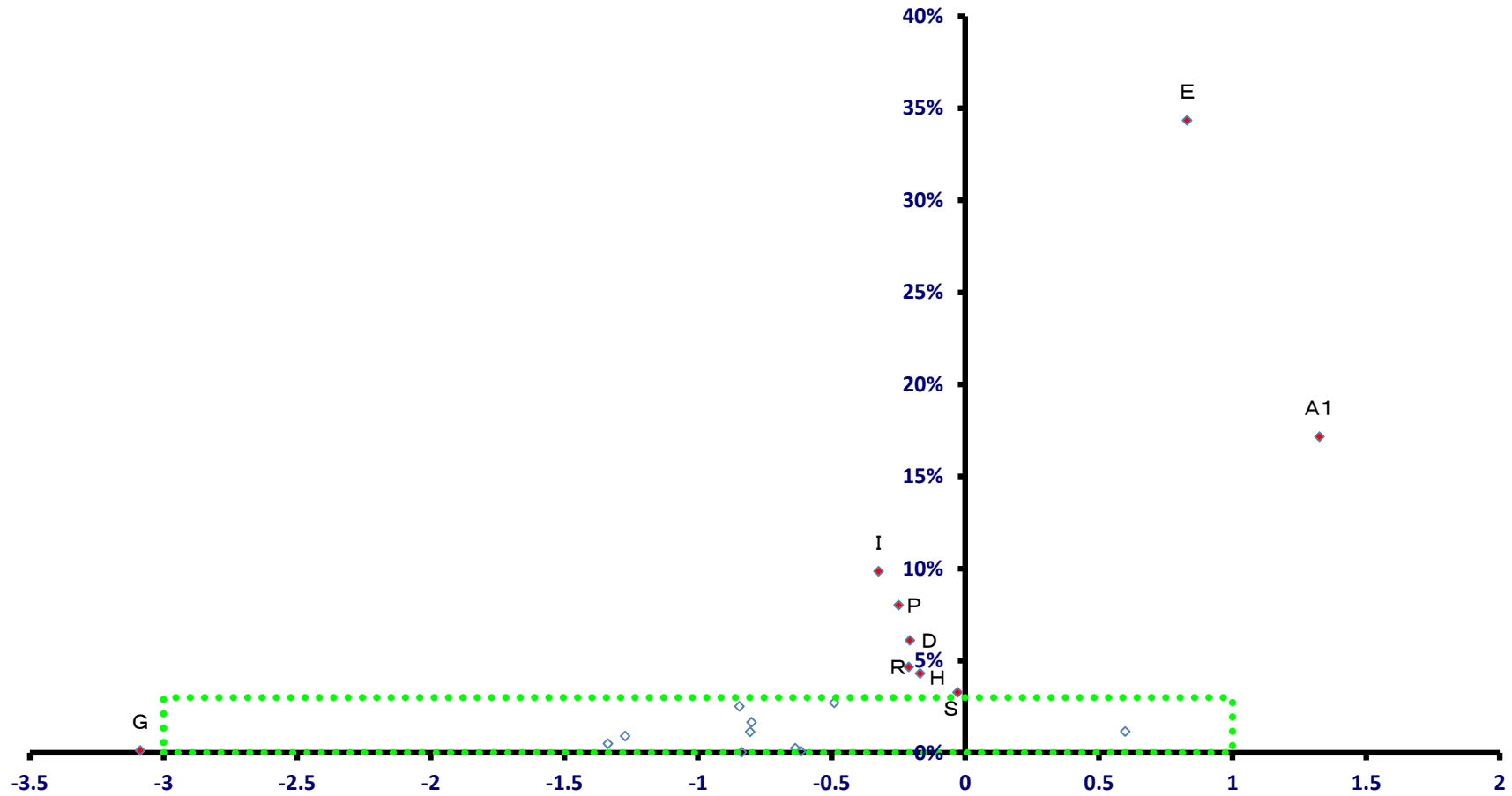

稼ぐ力  
(修正特化係数の対数変換値)

# 桑折町

全就業者数 5,541 人

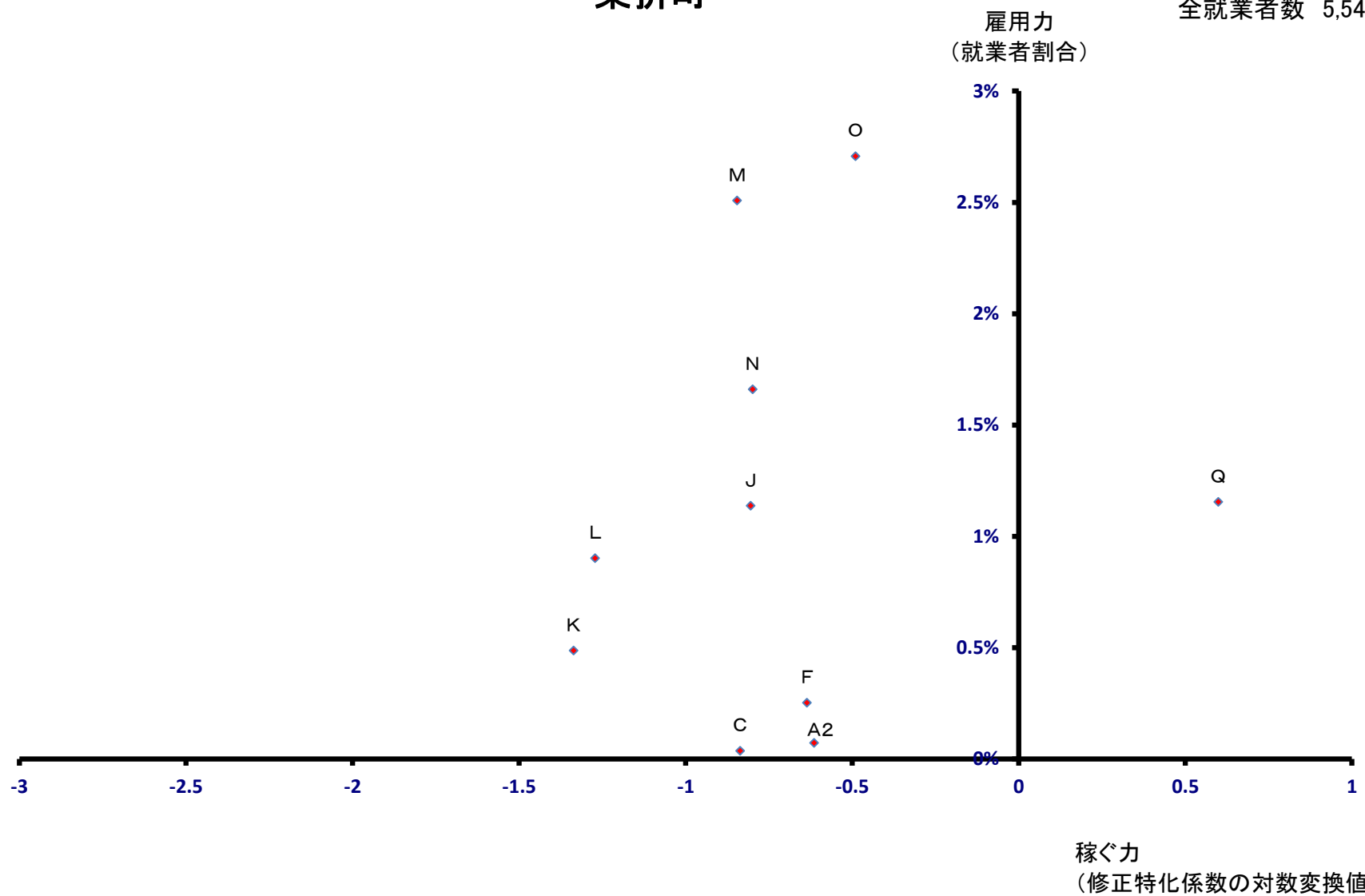

# 国見町

全就業者数 3,845 人

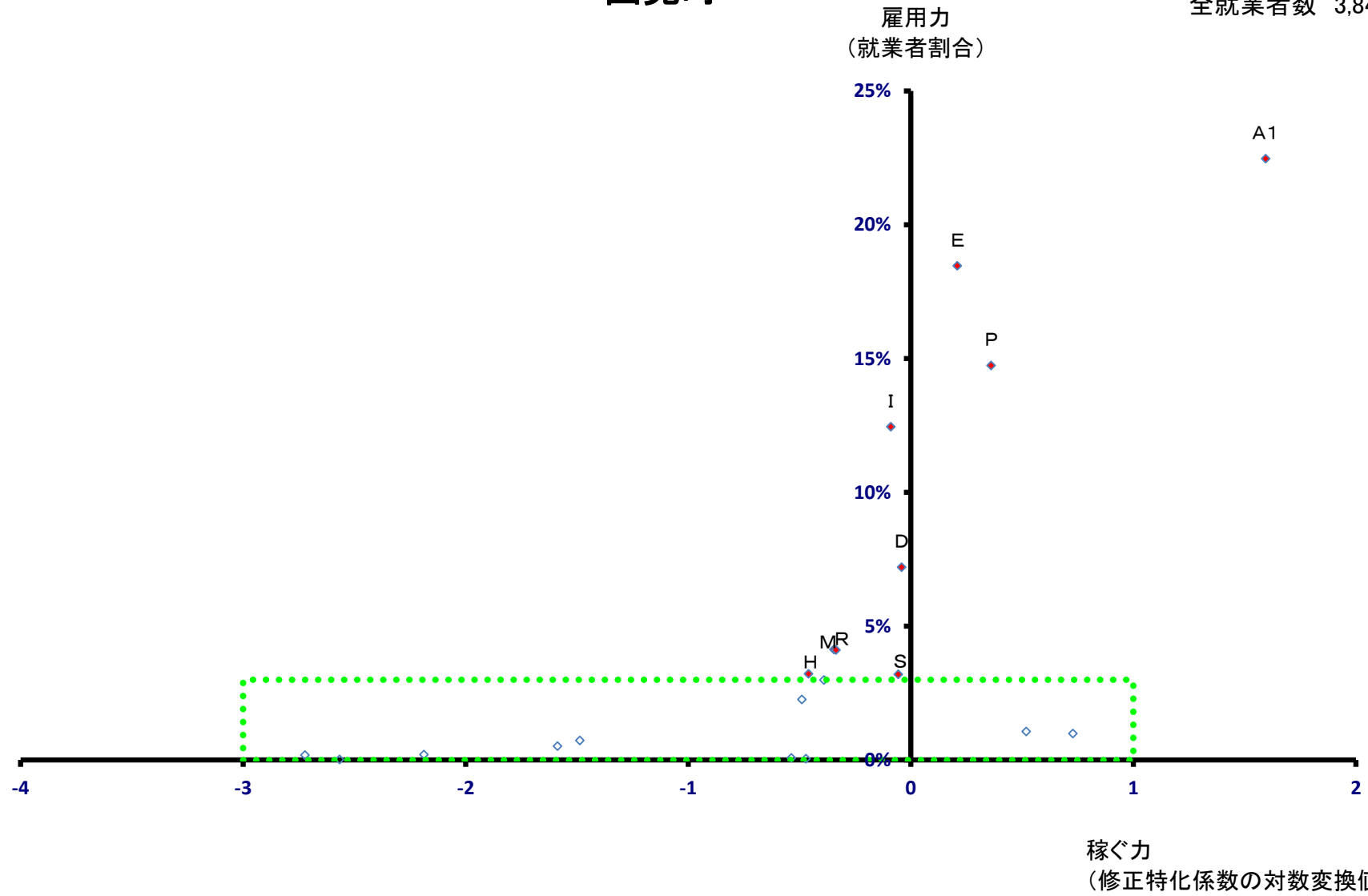

# 国見町

全就業者数 3,845 人

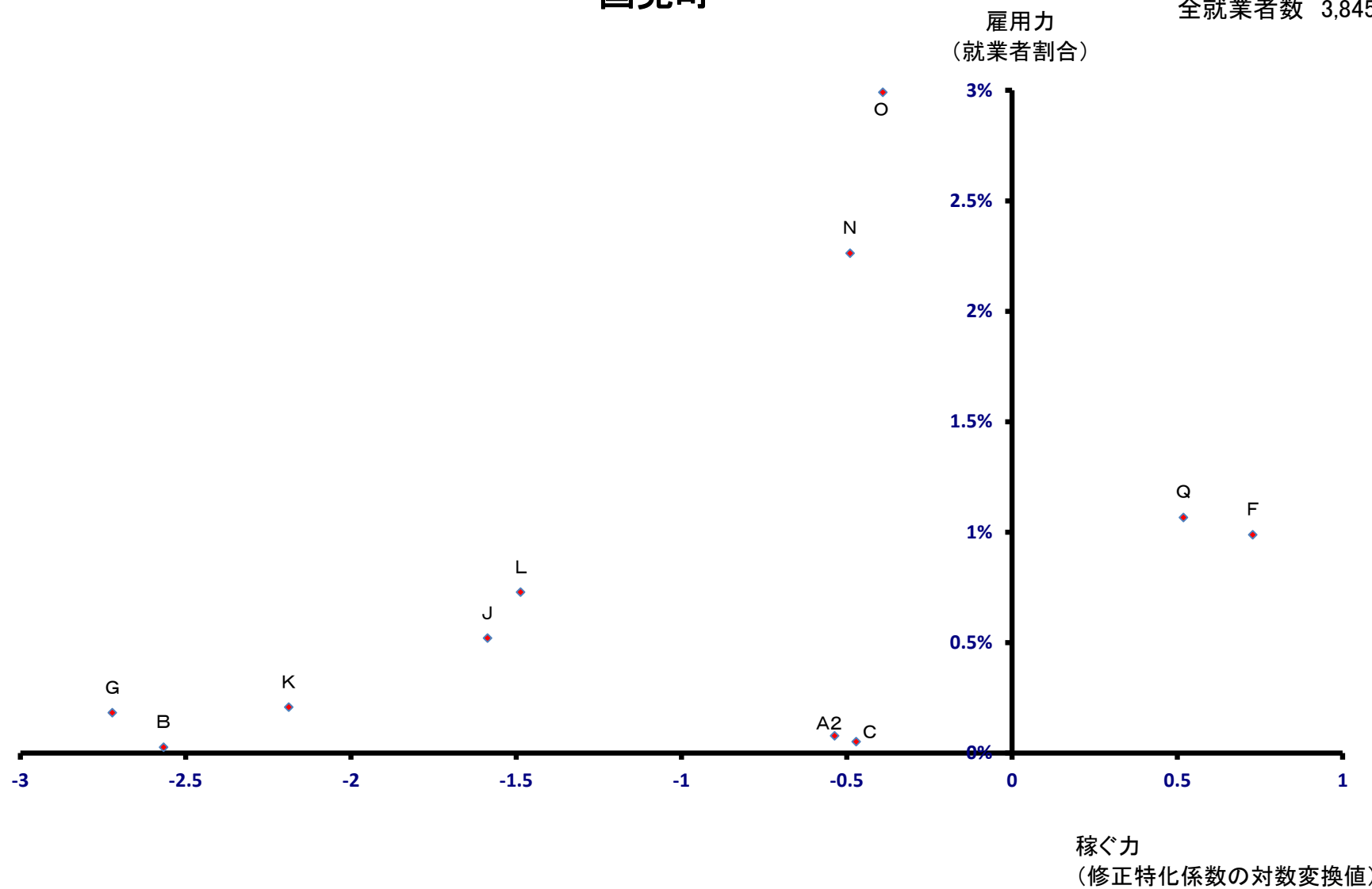



# 川俣町

全就業者数 6,379 人

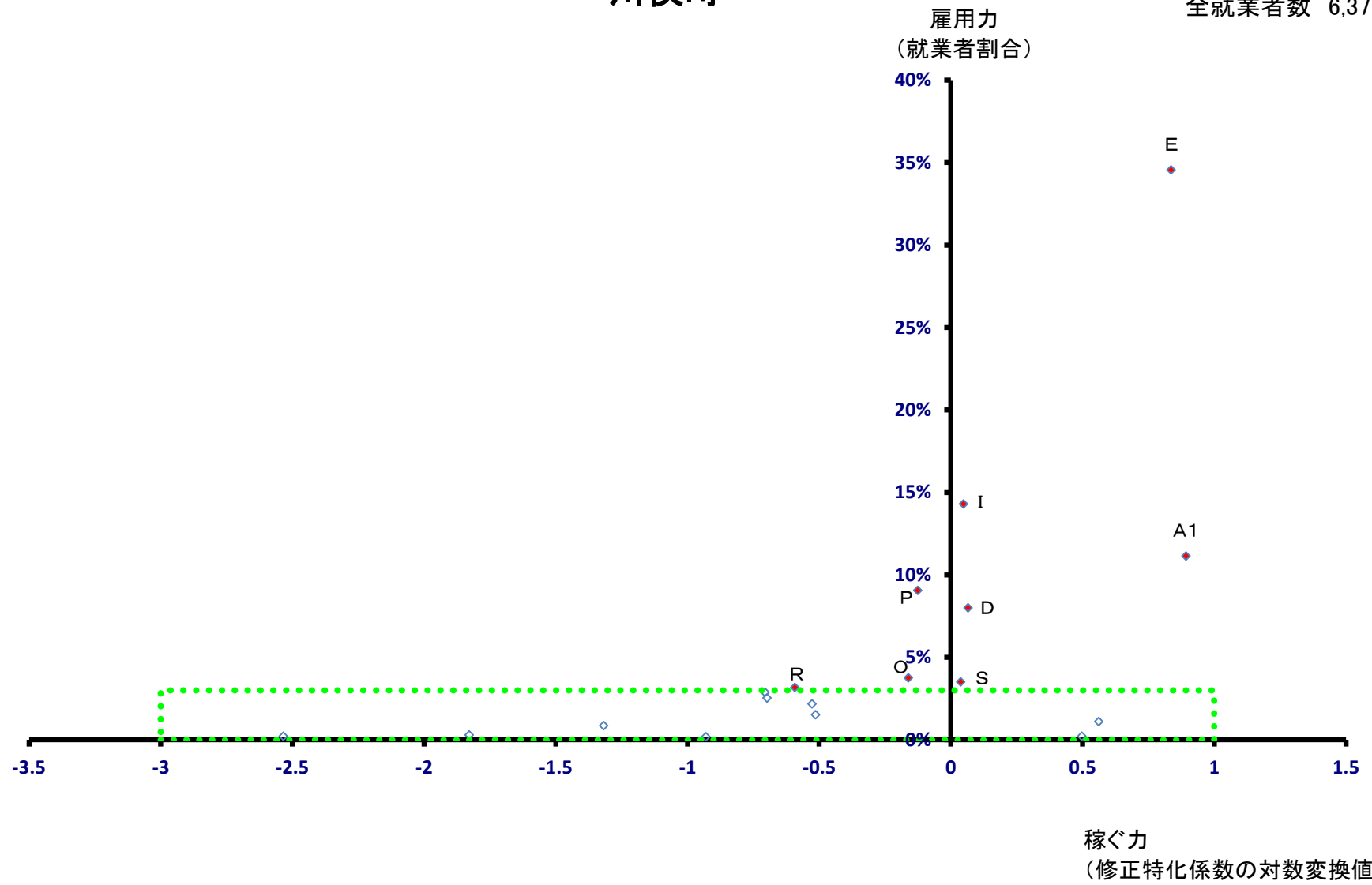

# 川俣町

全就業者数 6,379 人

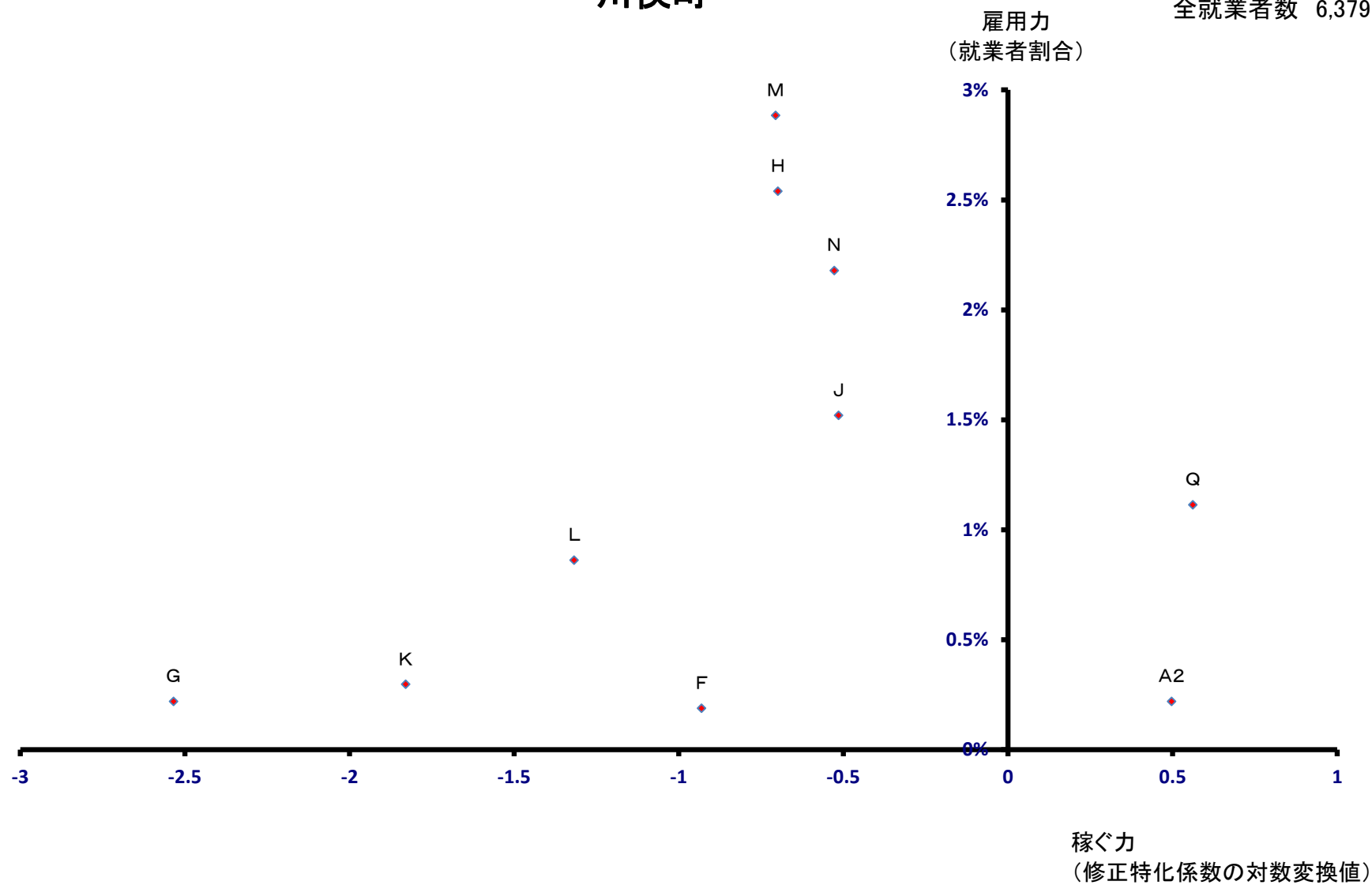

# 大玉村

全就業者数 2,830 人

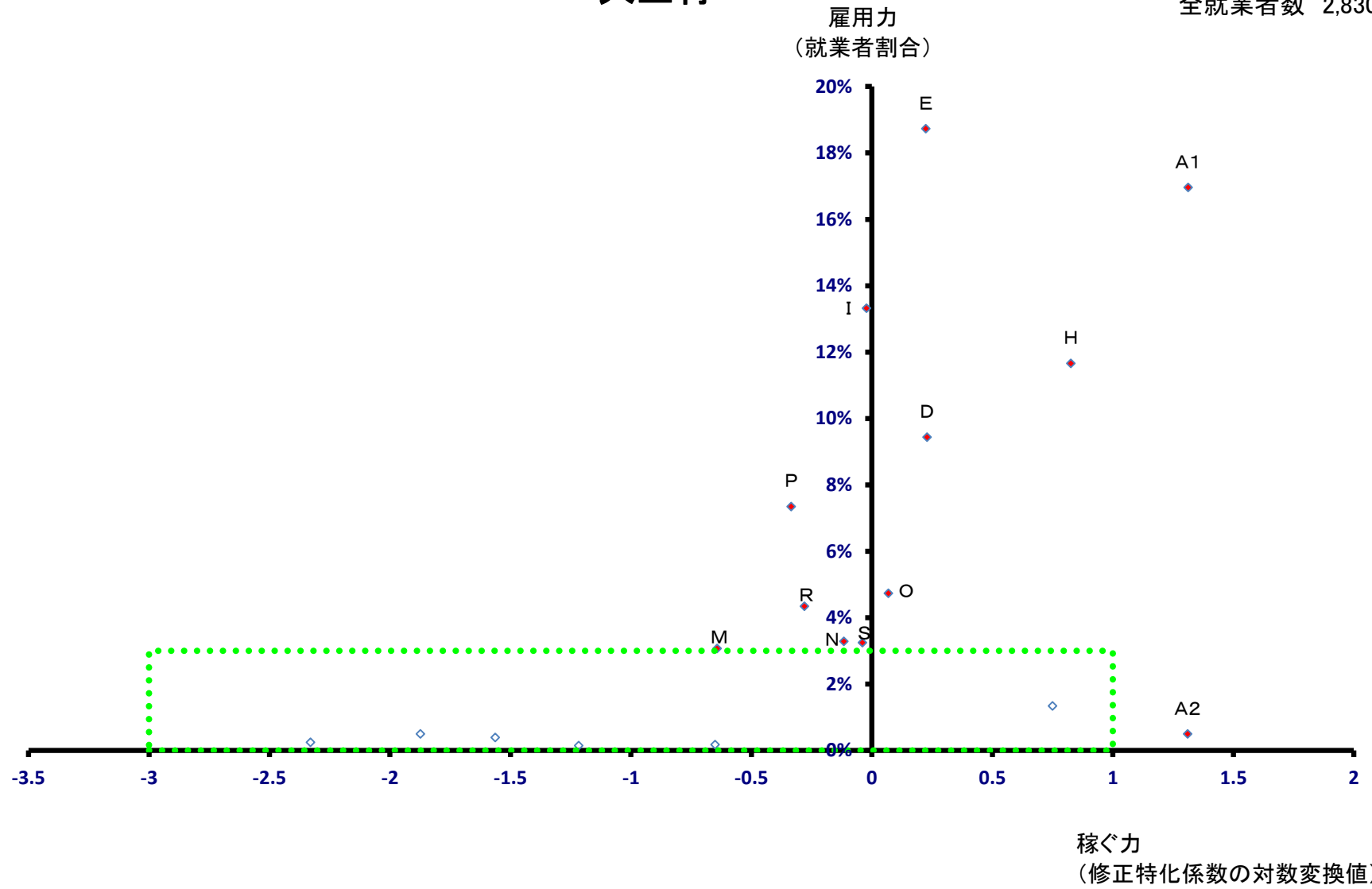

# 大玉村

全就業者数 2,830 人

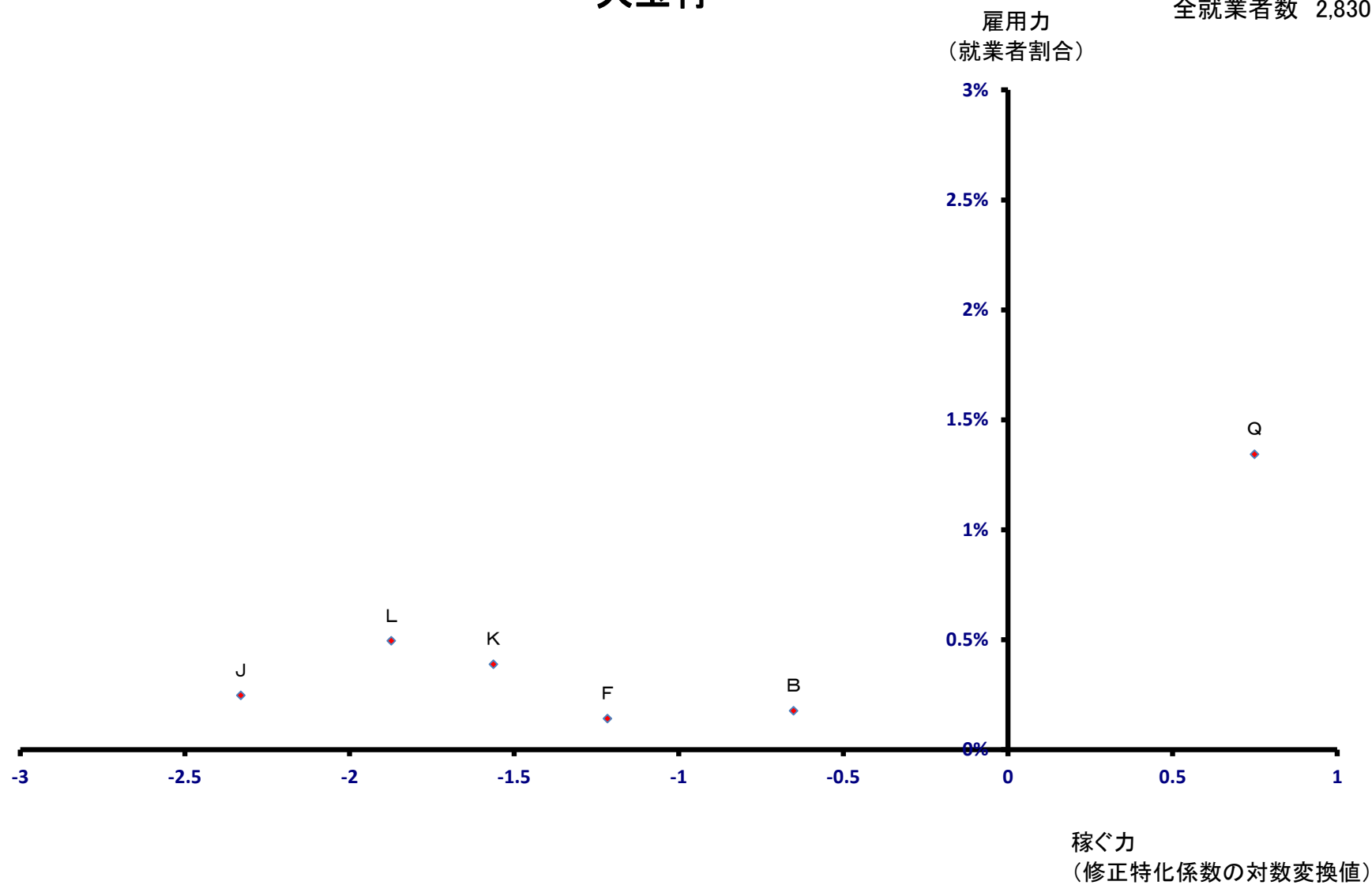

# 鏡石町

全就業者数 5,624 人

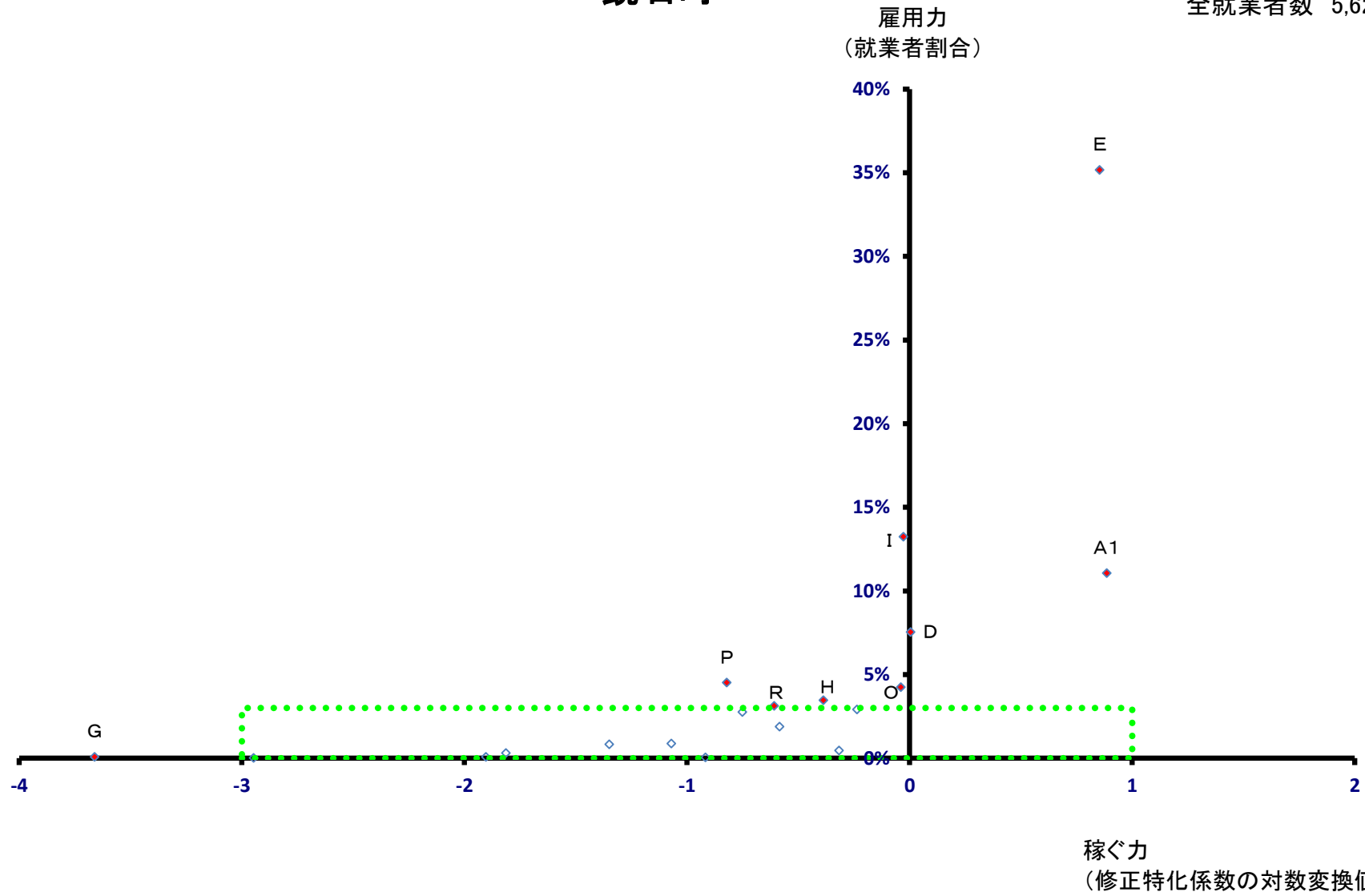

# 鏡石町

全就業者数 5,624 人

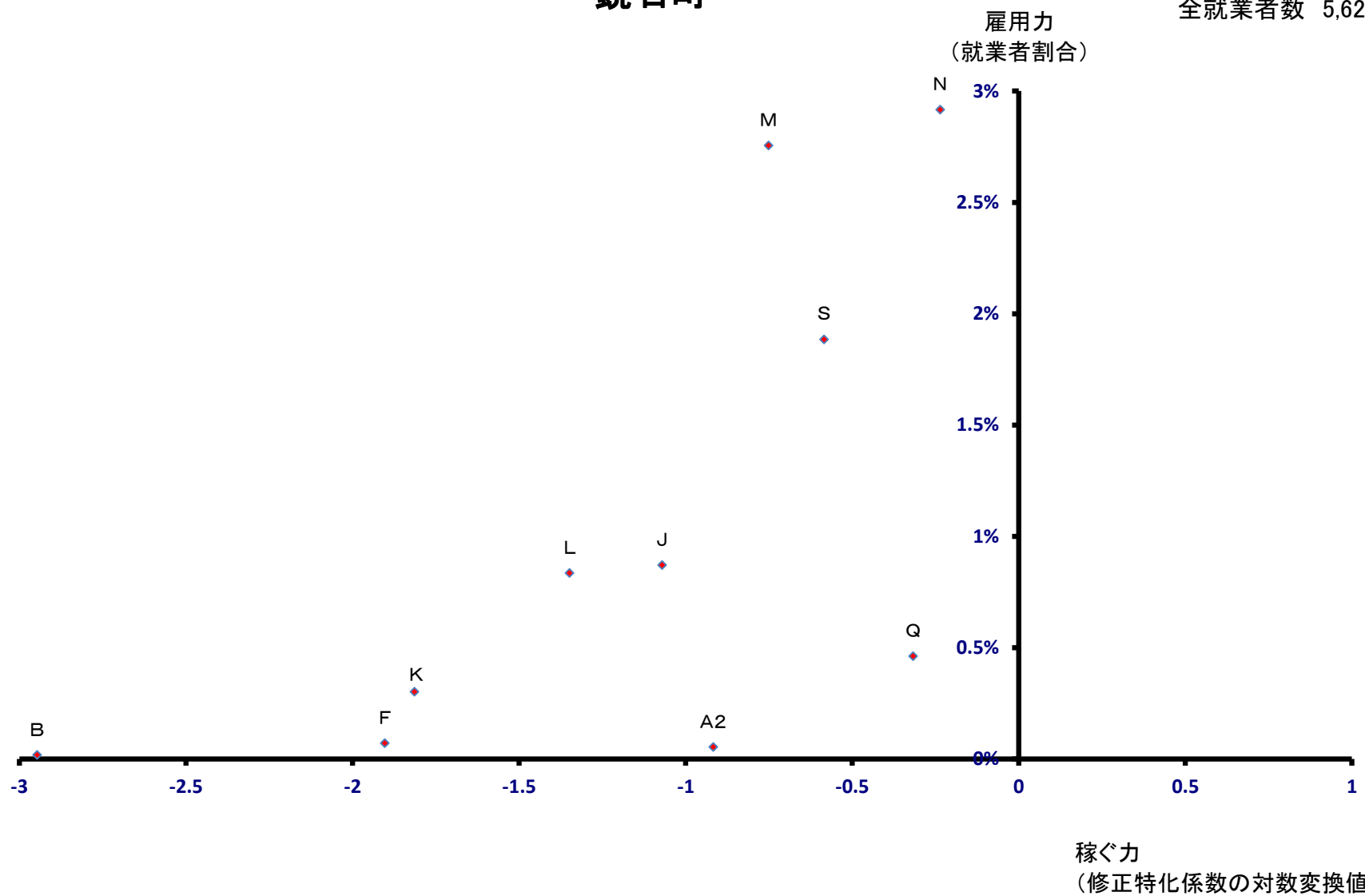

# 天栄村

全就業者数 2,480 人

雇用力  
(就業者割合)

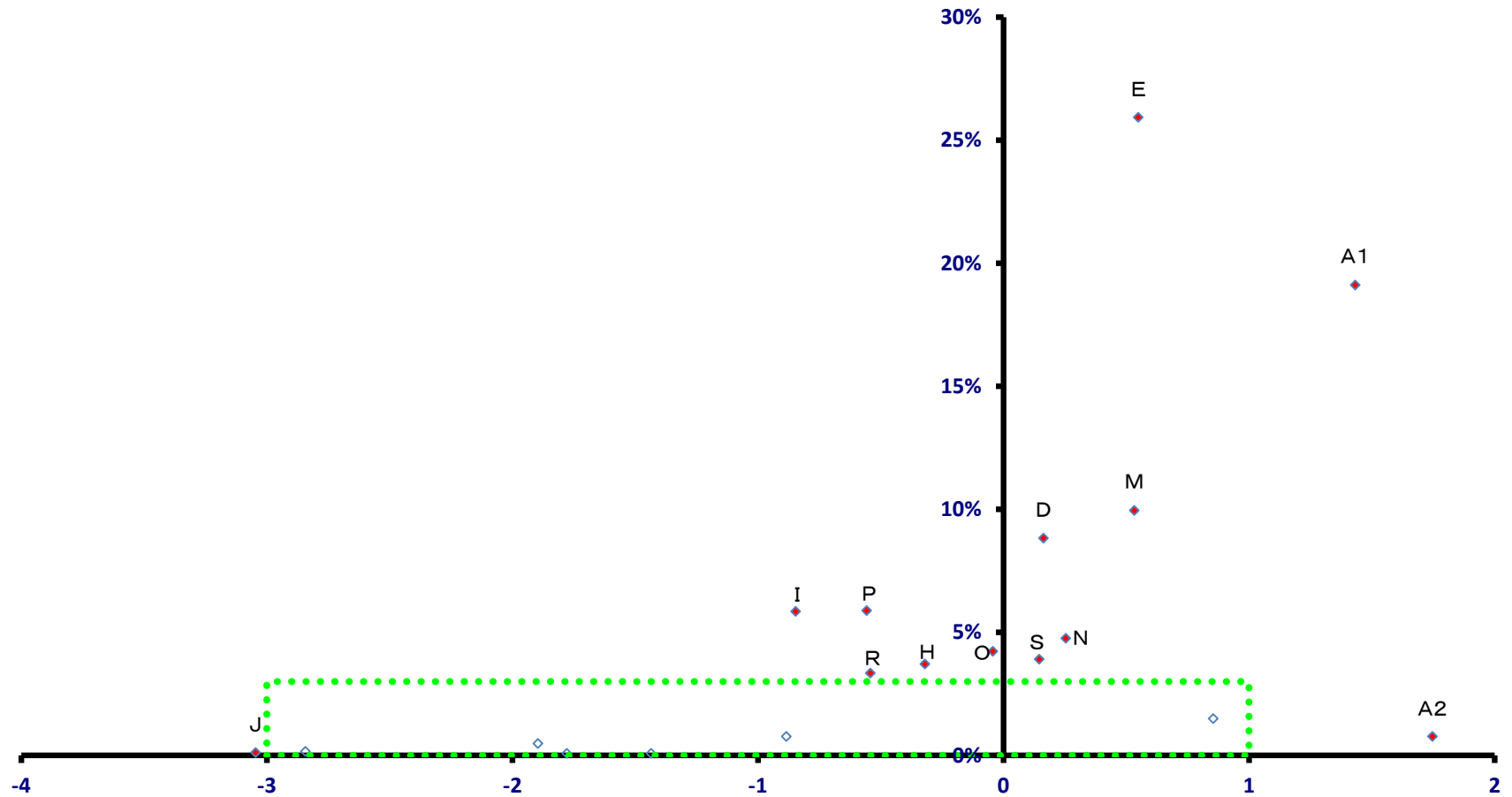

稼ぐ力  
(修正特化係数の対数変換値)

# 天栄村

全就業者数 2,480 人

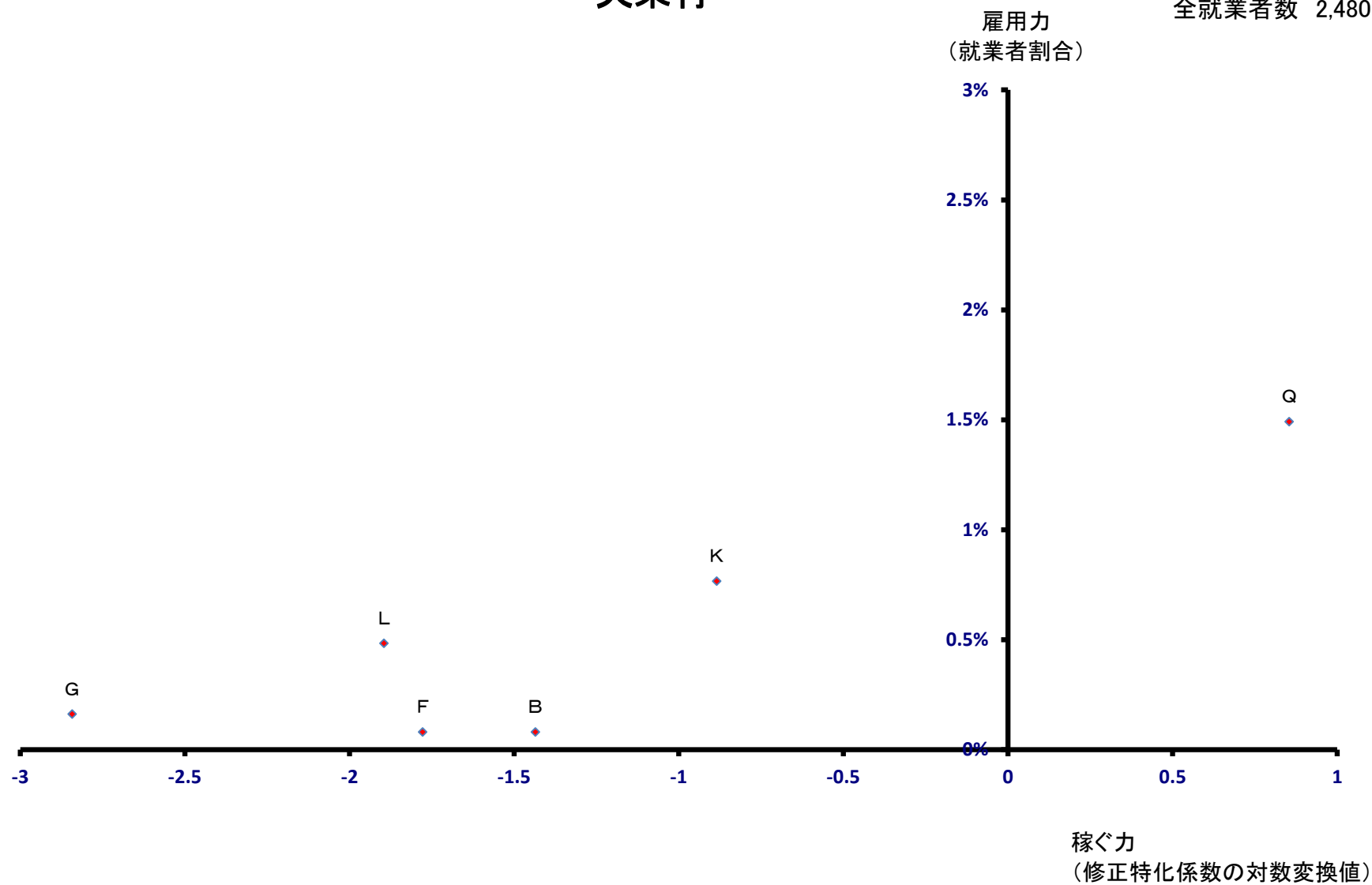



# 下郷町

全就業者数 2,752 人

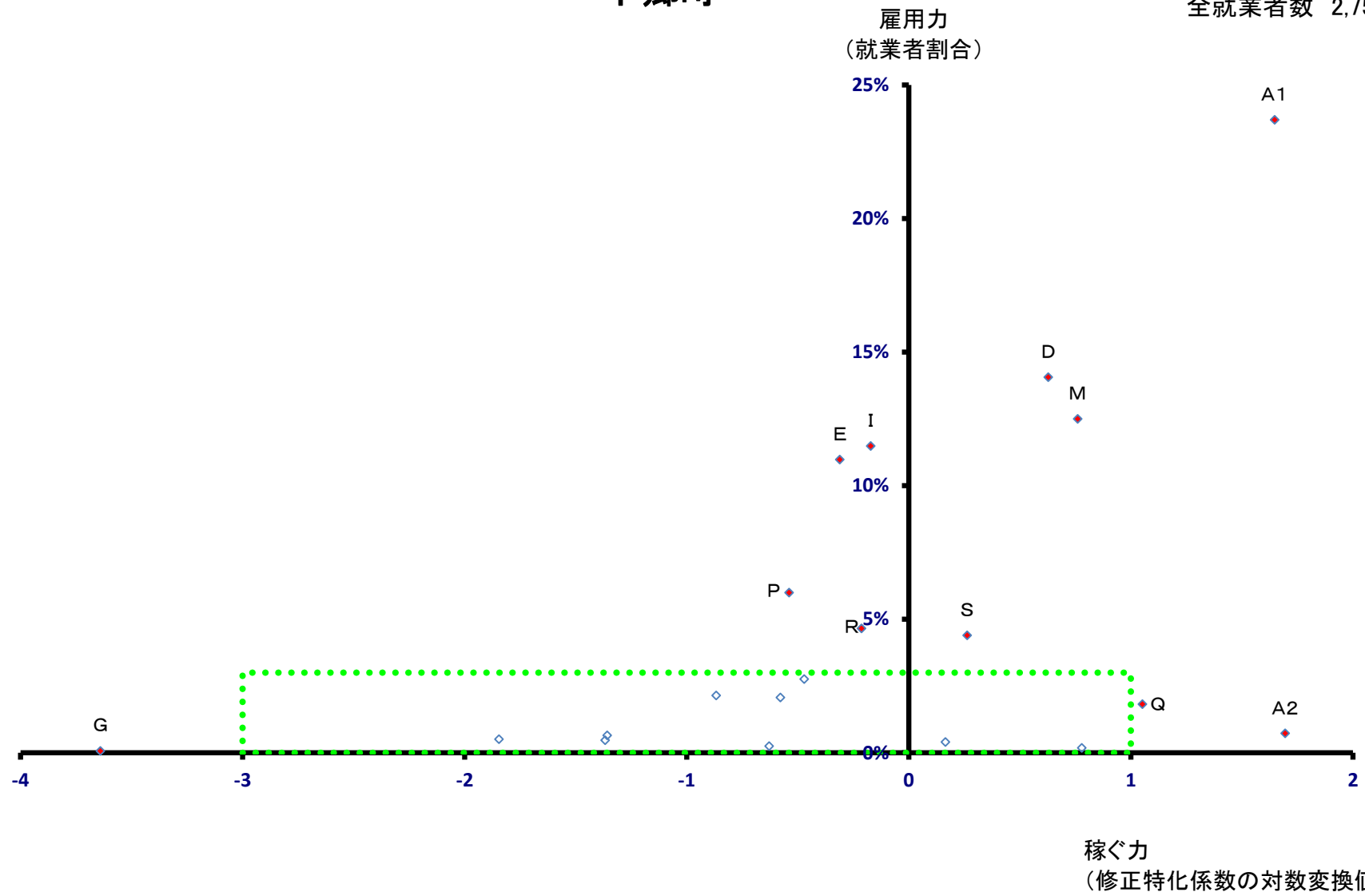

# 下郷町

全就業者数 2,752 人

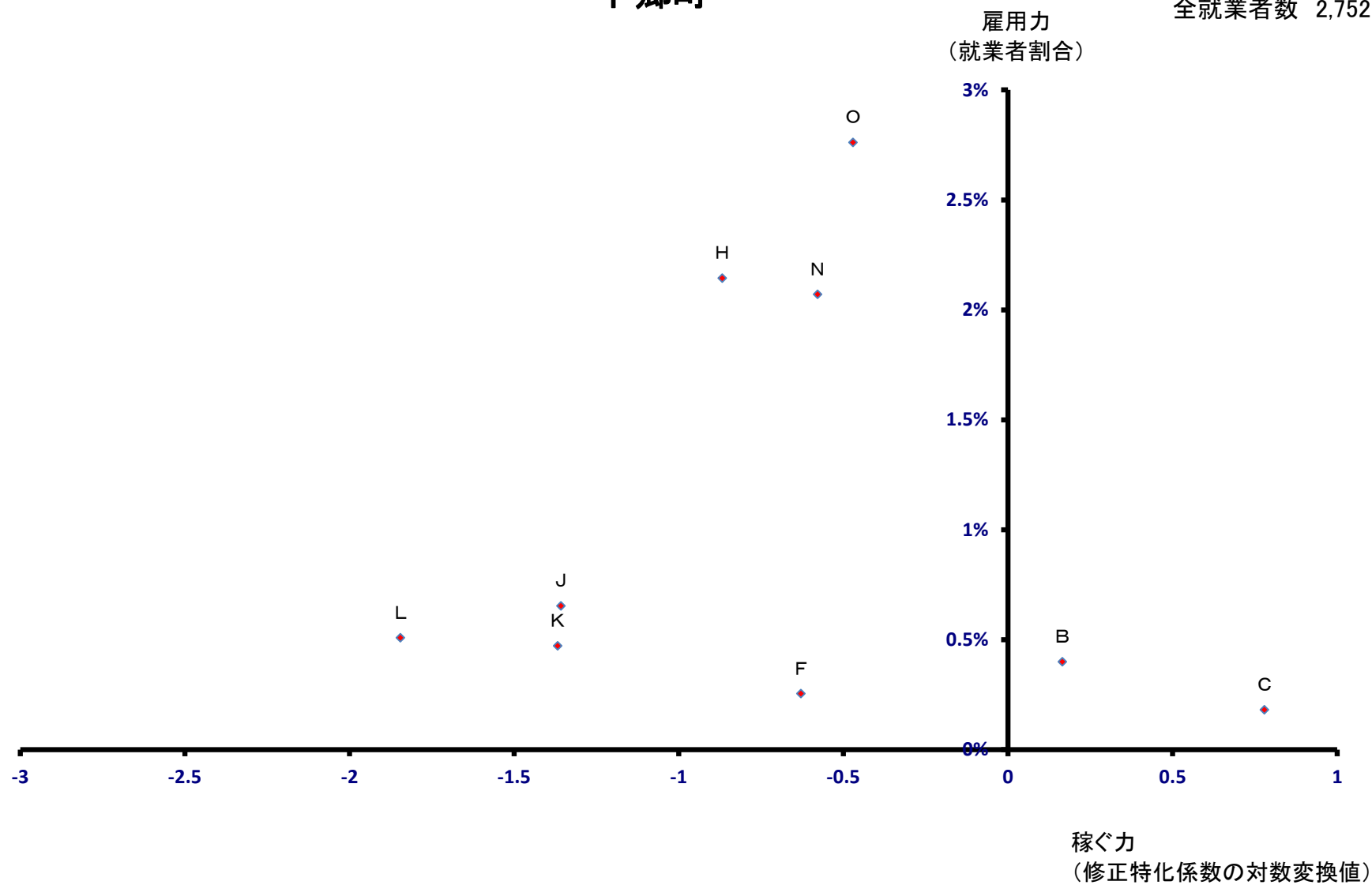

# 檜枝岐村

全就業者数 382 人

雇用力  
(就業者割合)

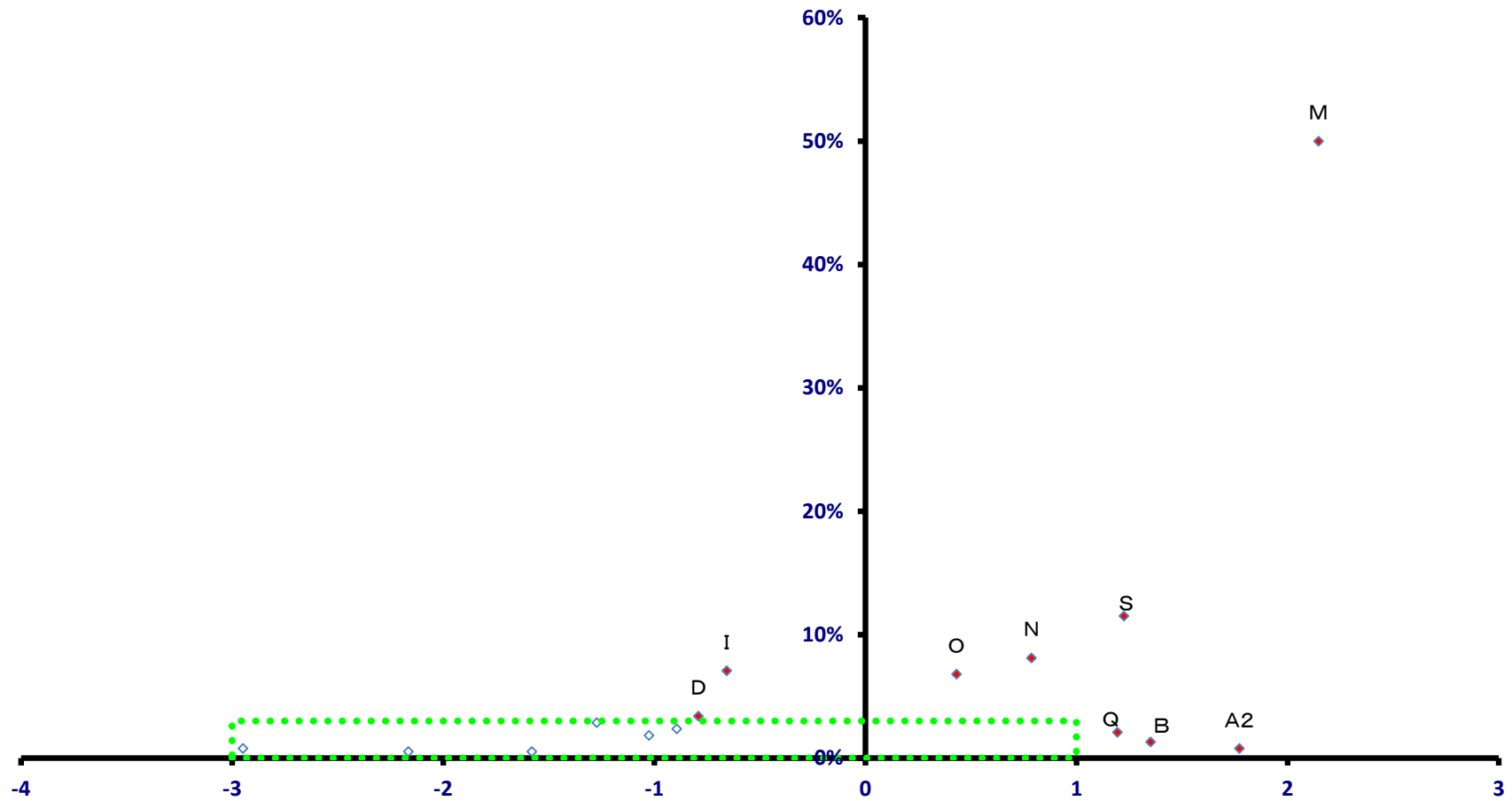

稼ぐ力  
(修正特化係数の対数変換値)

# 檜枝岐村

全就業者数 382 人

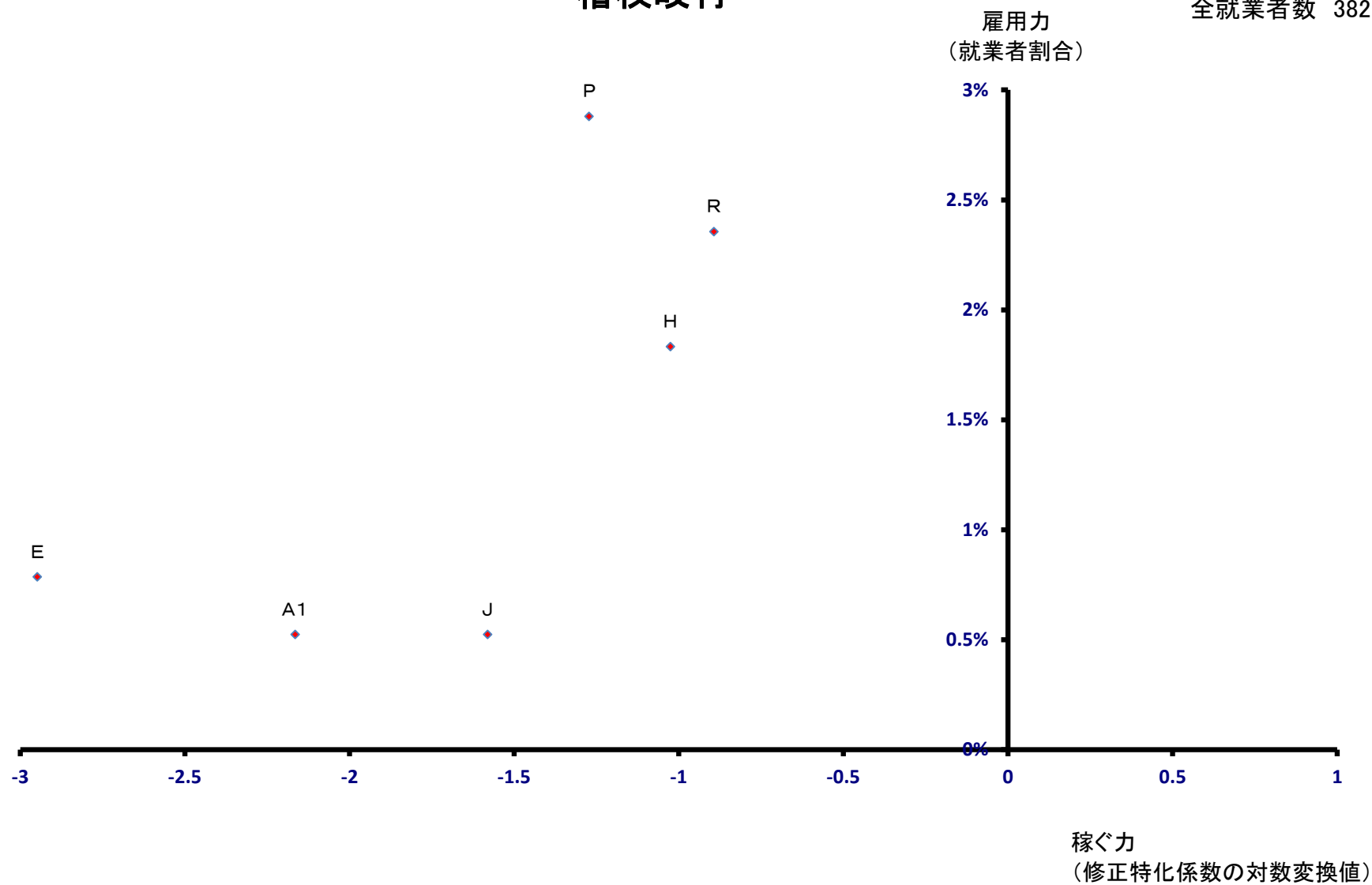

# 只見町

全就業者数 2,291 人

雇用力  
(就業者割合)

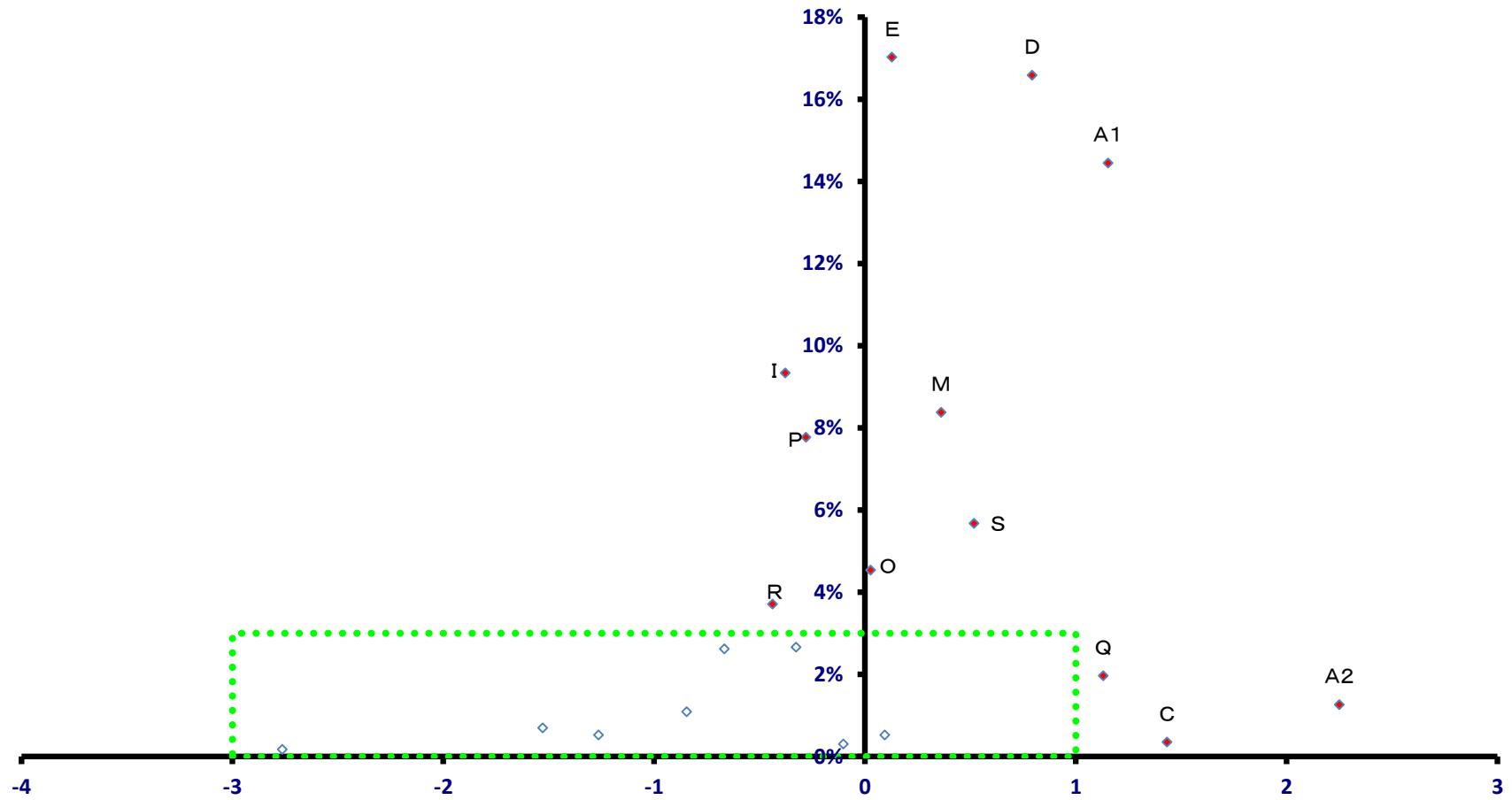

稼ぐ力  
(修正特化係数の対数変換値)

# 只見町

全就業者数 2,291 人

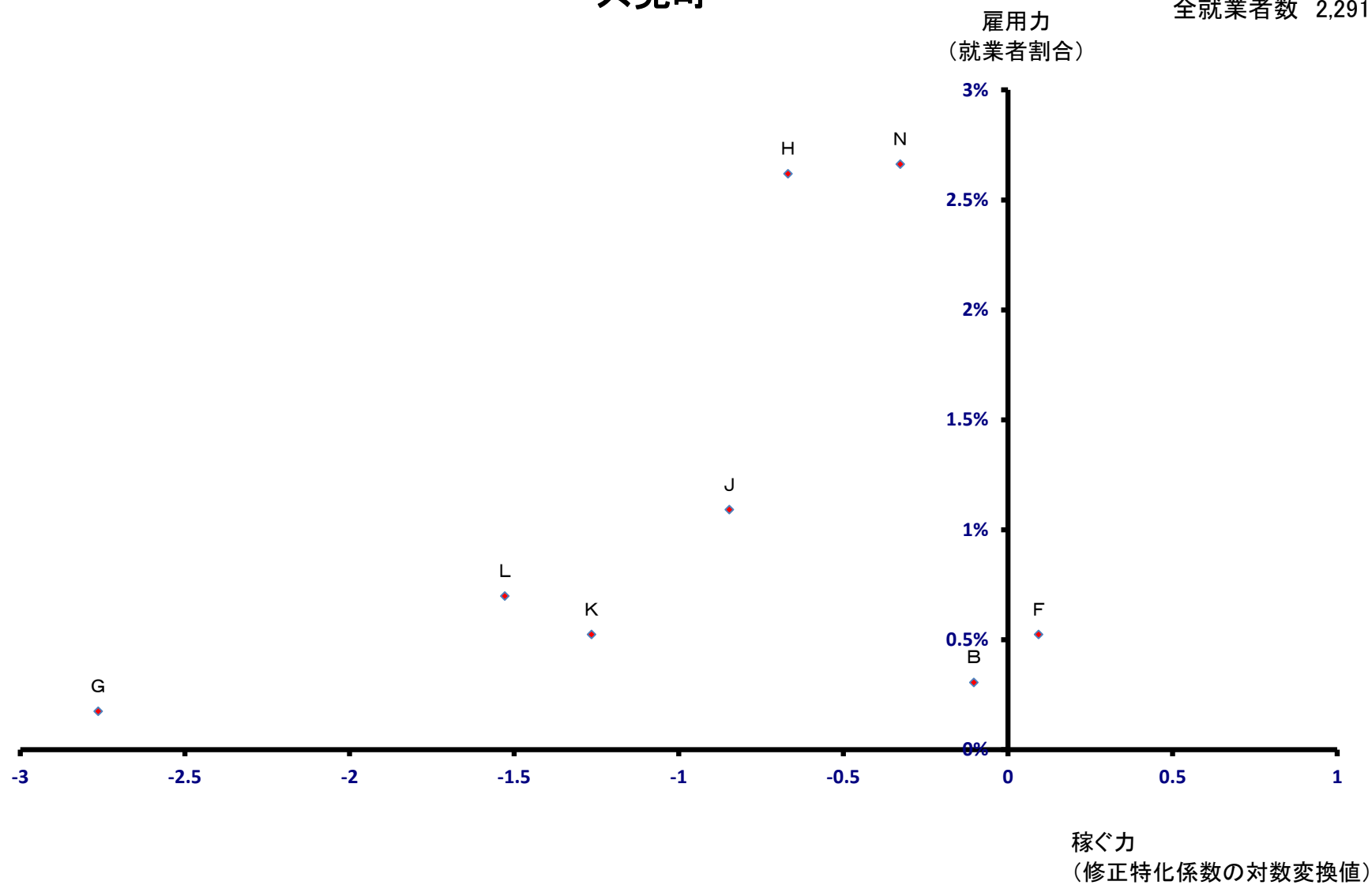

# 南会津町

全就業者数 8,791 人

雇用力  
(就業者割合)

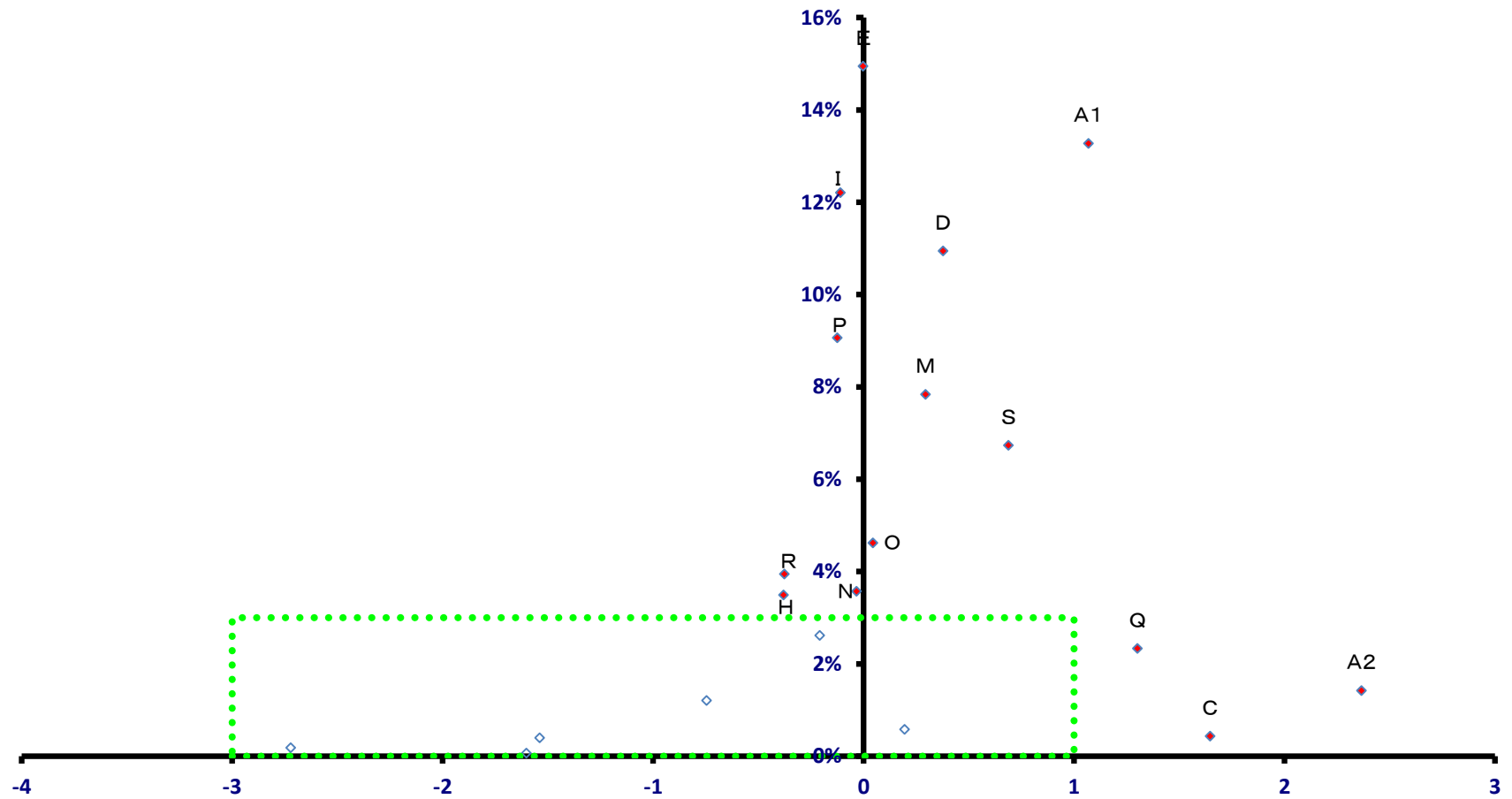

稼ぐ力  
(修正特化係数の対数変換値)

# 南会津町

全就業者数 8,791 人

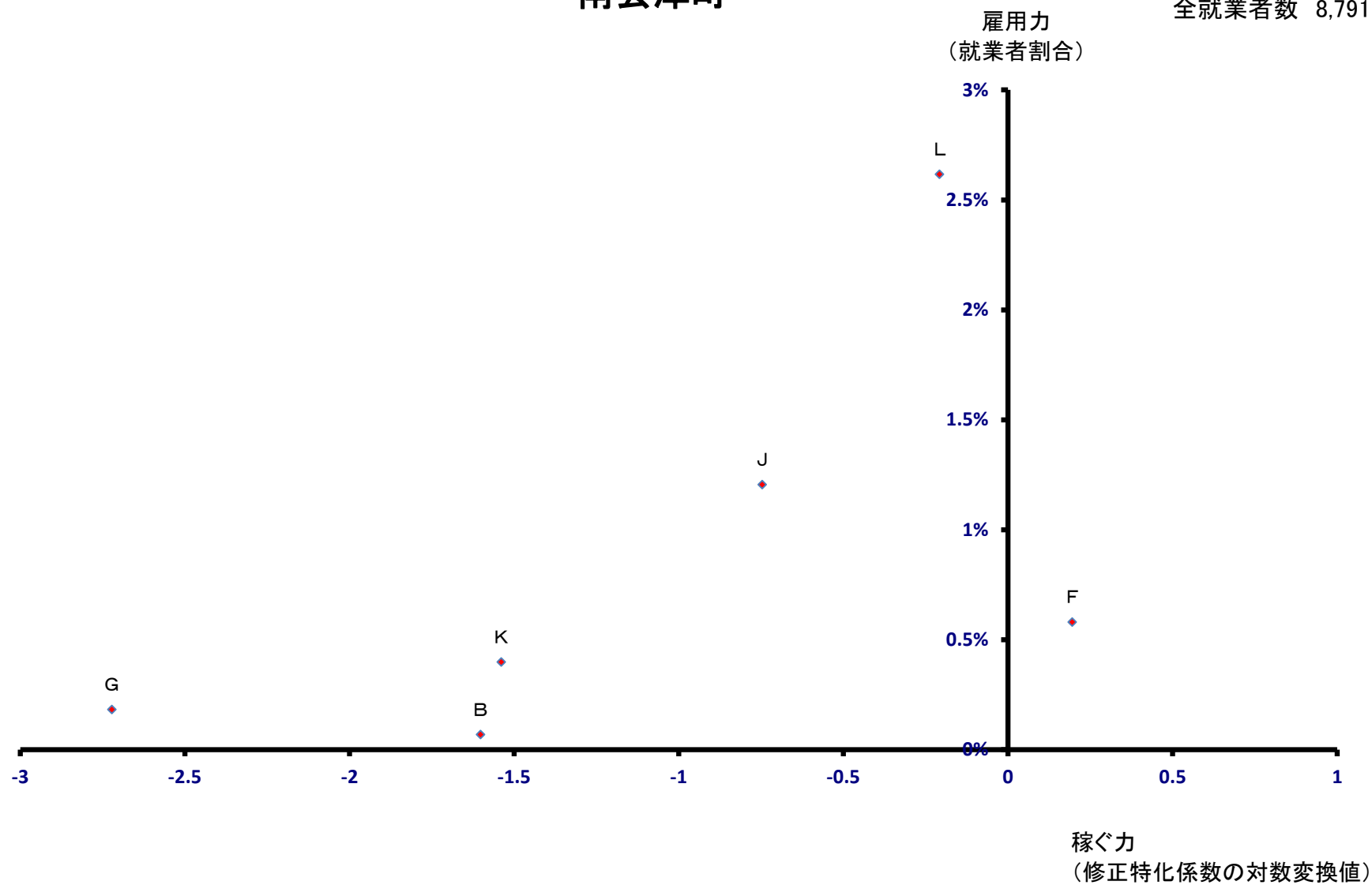



# 北塩原村

全就業者数 1,747 人

雇用力  
(就業者割合)

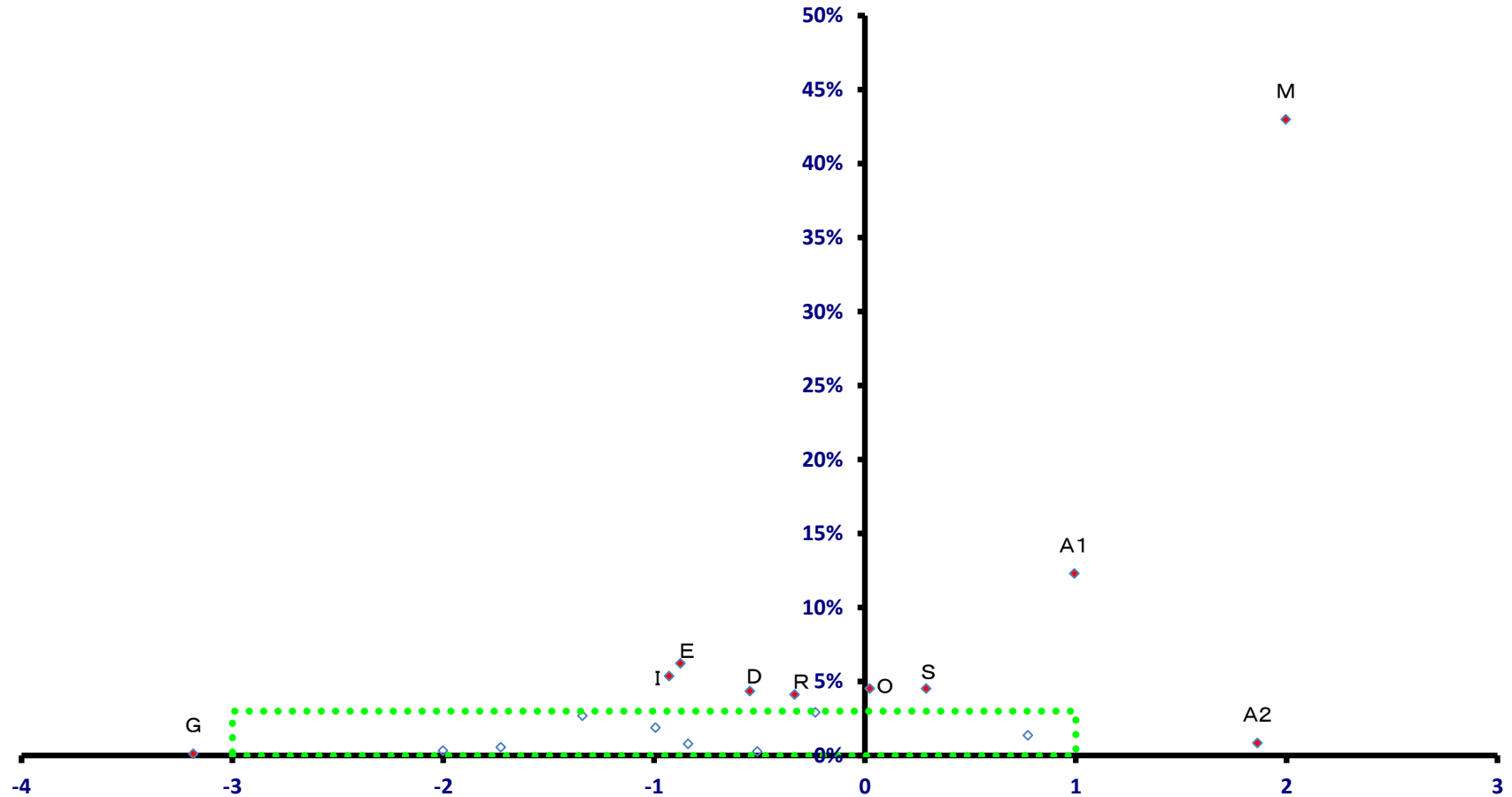

稼ぐ力  
(修正特化係数の対数変換値)

# 北塩原村

全就業者数 1,747 人

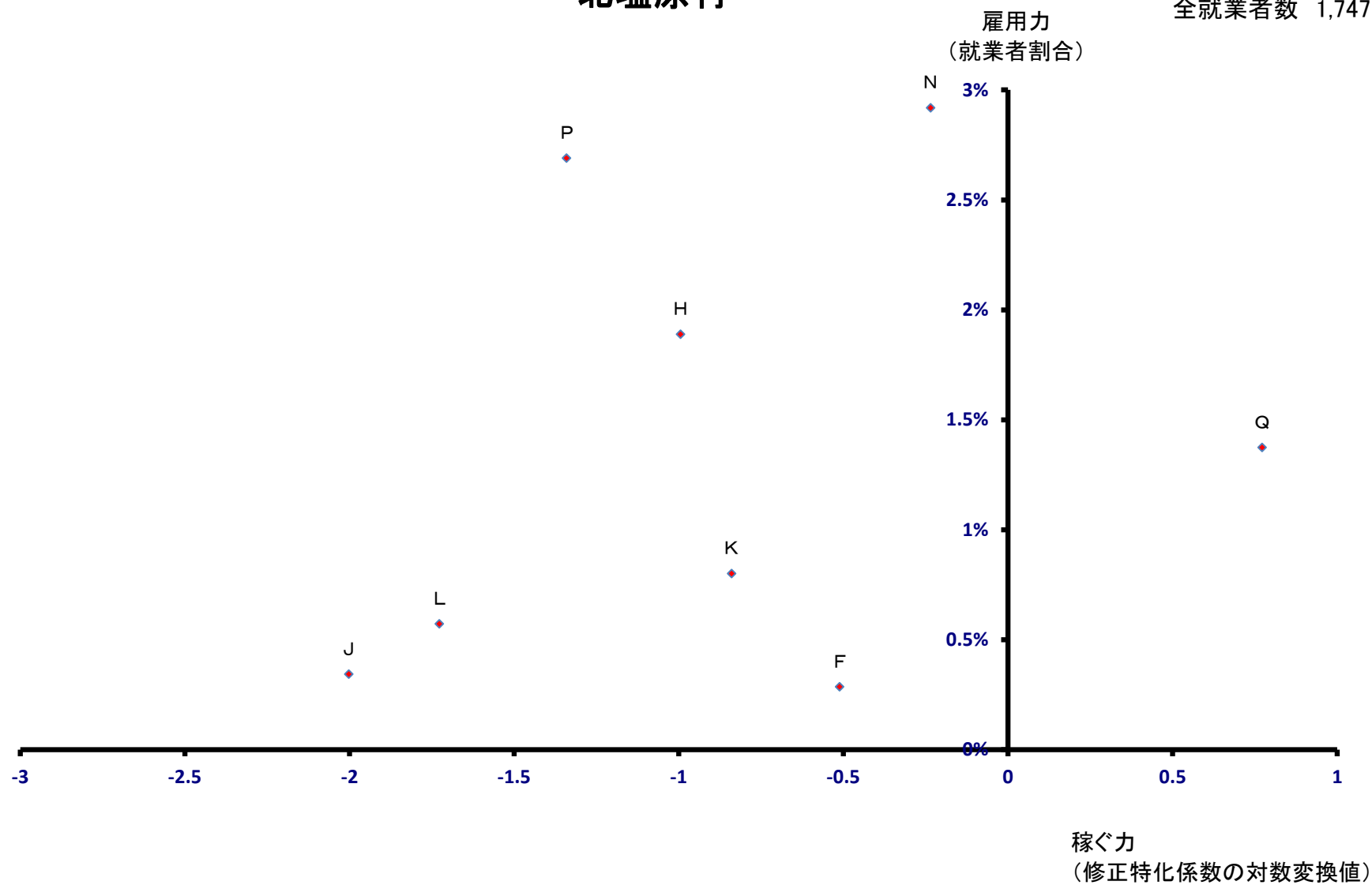

# 西会津町

全就業者数 3,220 人

雇用力  
(就業者割合)

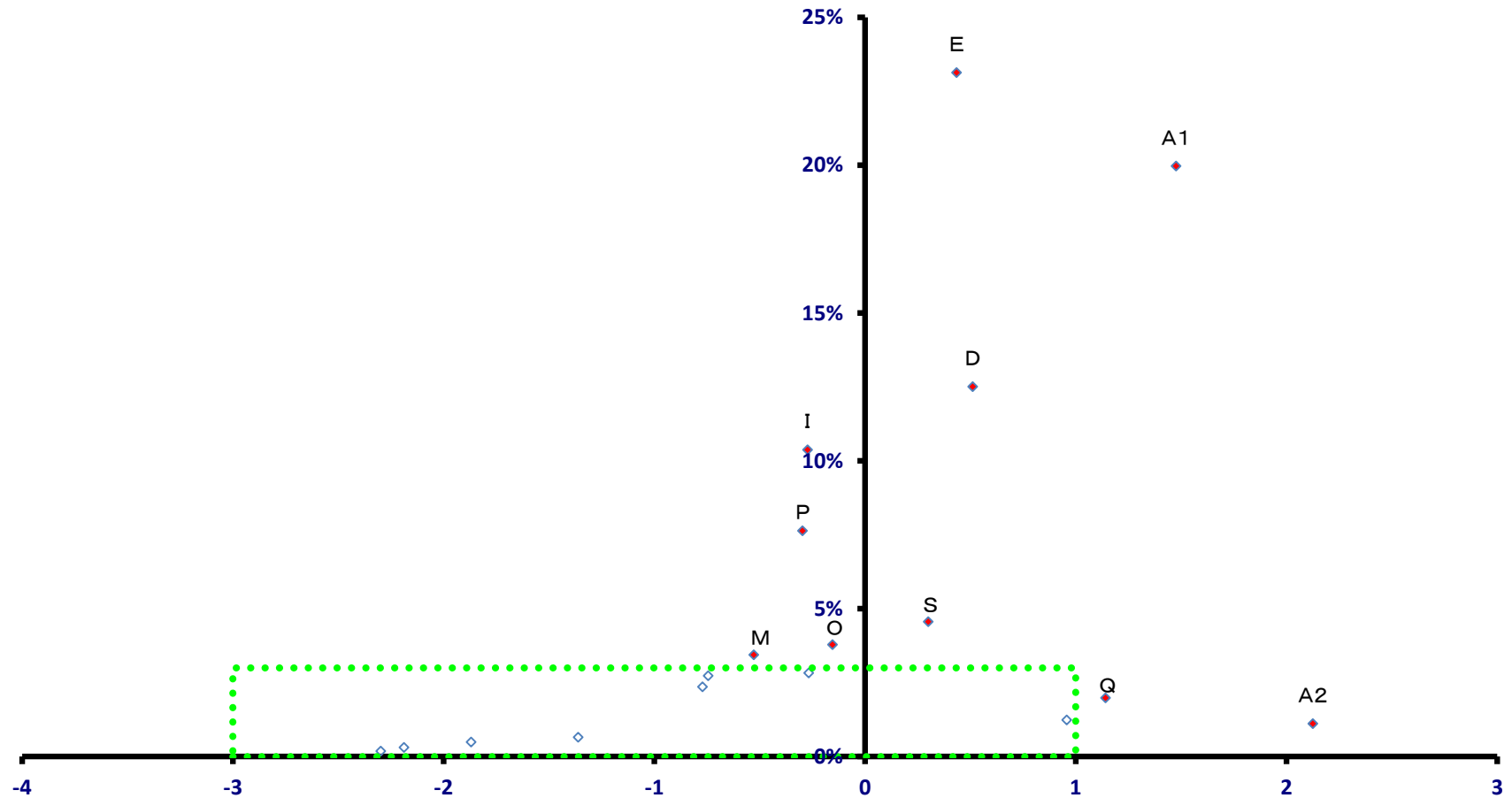

稼ぐ力  
(修正特化係数の対数変換値)

# 西会津町

全就業者数 3,220 人

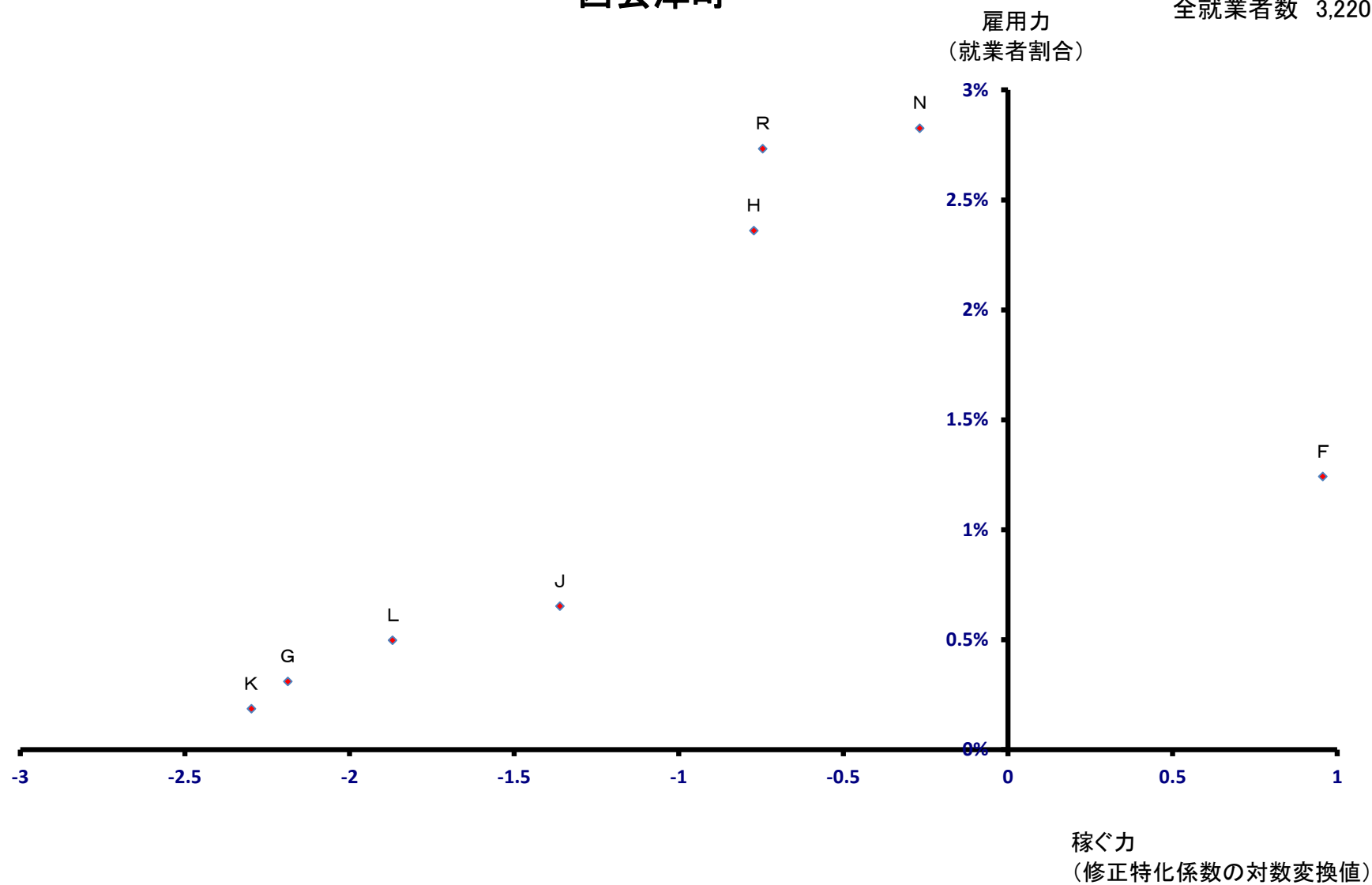

# 磐梯町

全就業者数 2,791 人

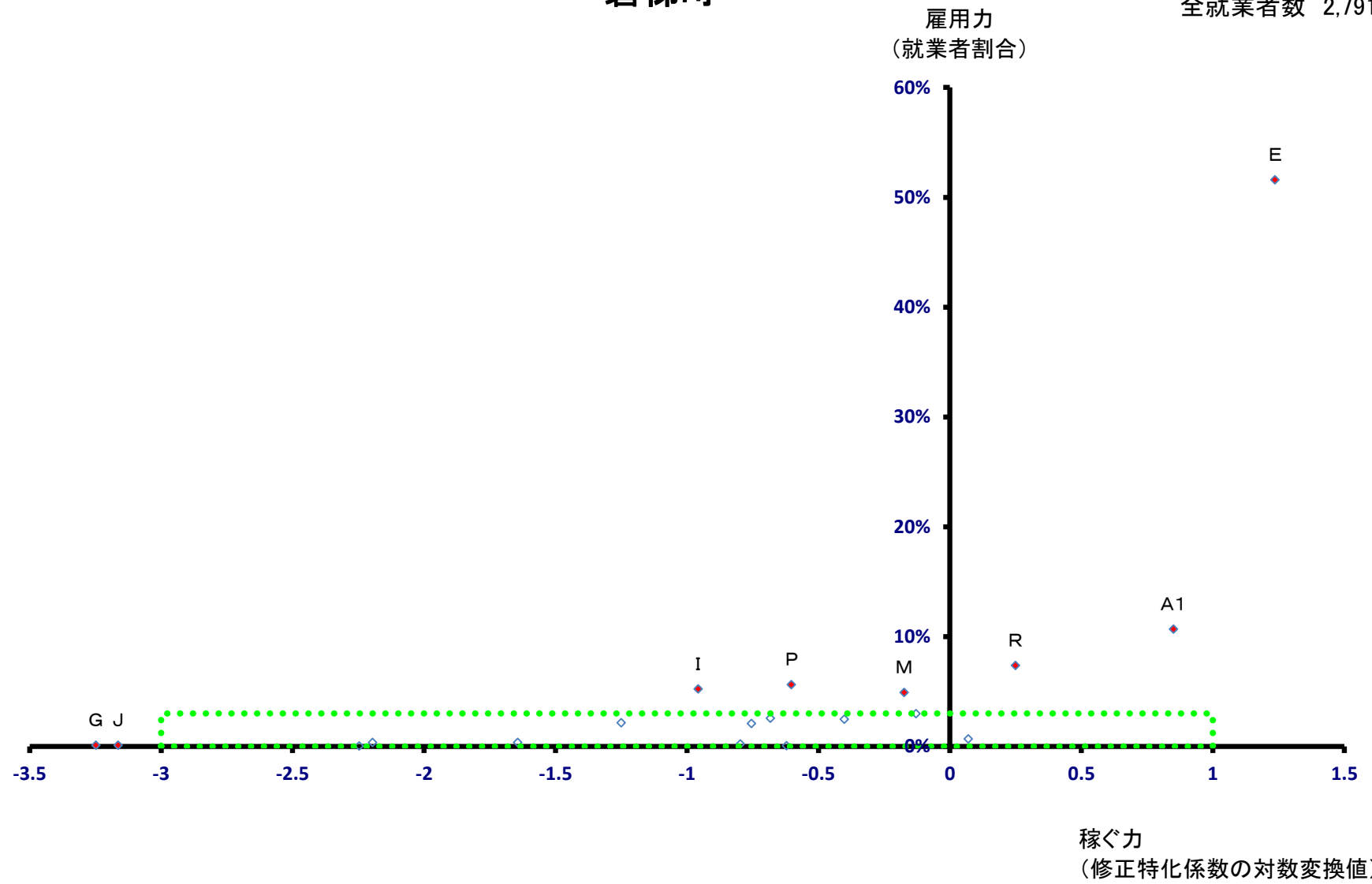

# 磐梯町

全就業者数 2,791 人

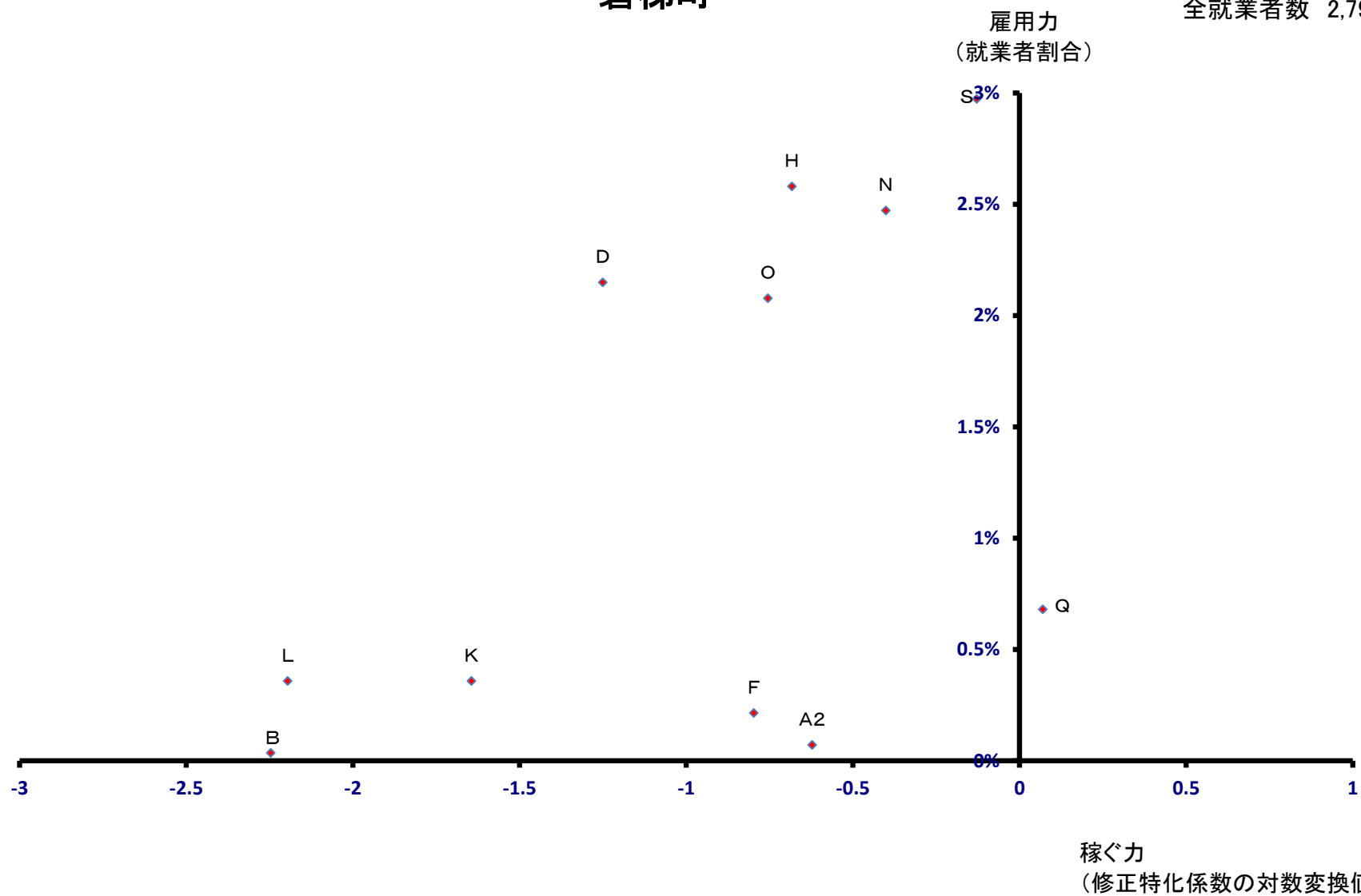

# 猪苗代町

全就業者数 6,731 人

雇用力  
(就業者割合)

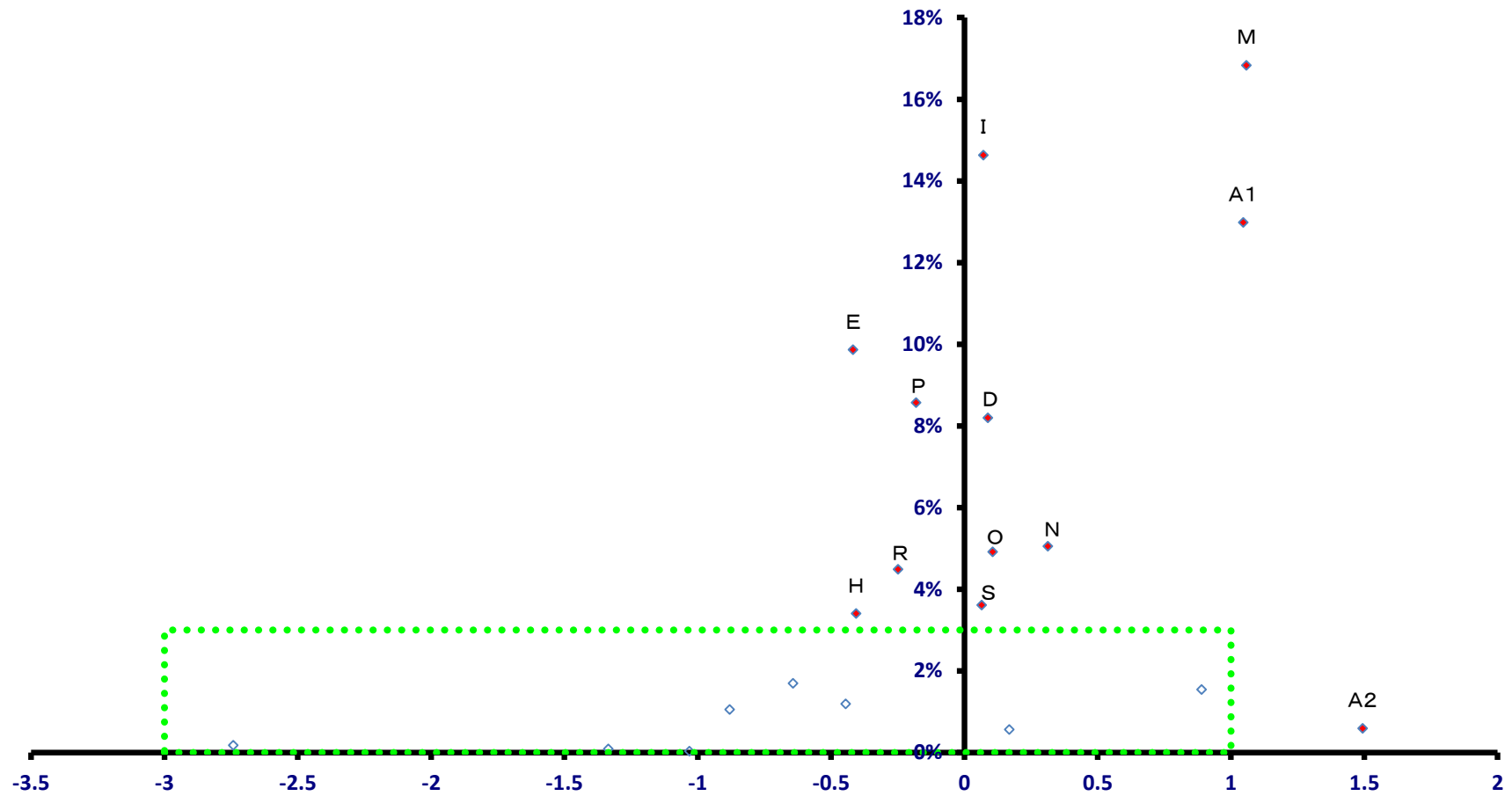

稼ぐ力  
(修正特化係数の対数変換値)

# 猪苗代町

全就業者数 6,731 人

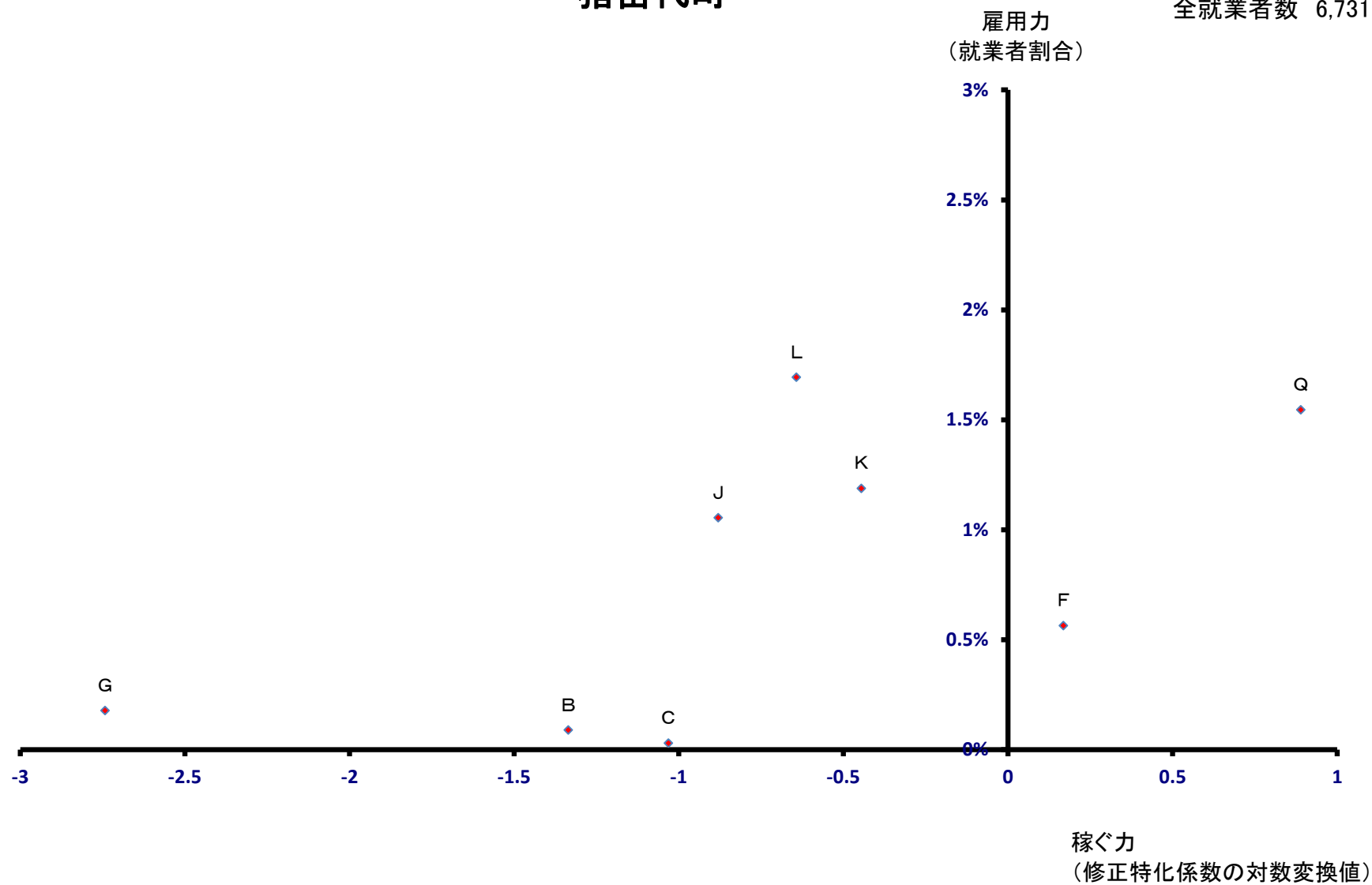



# 会津坂下町

全就業者数 7,568 人

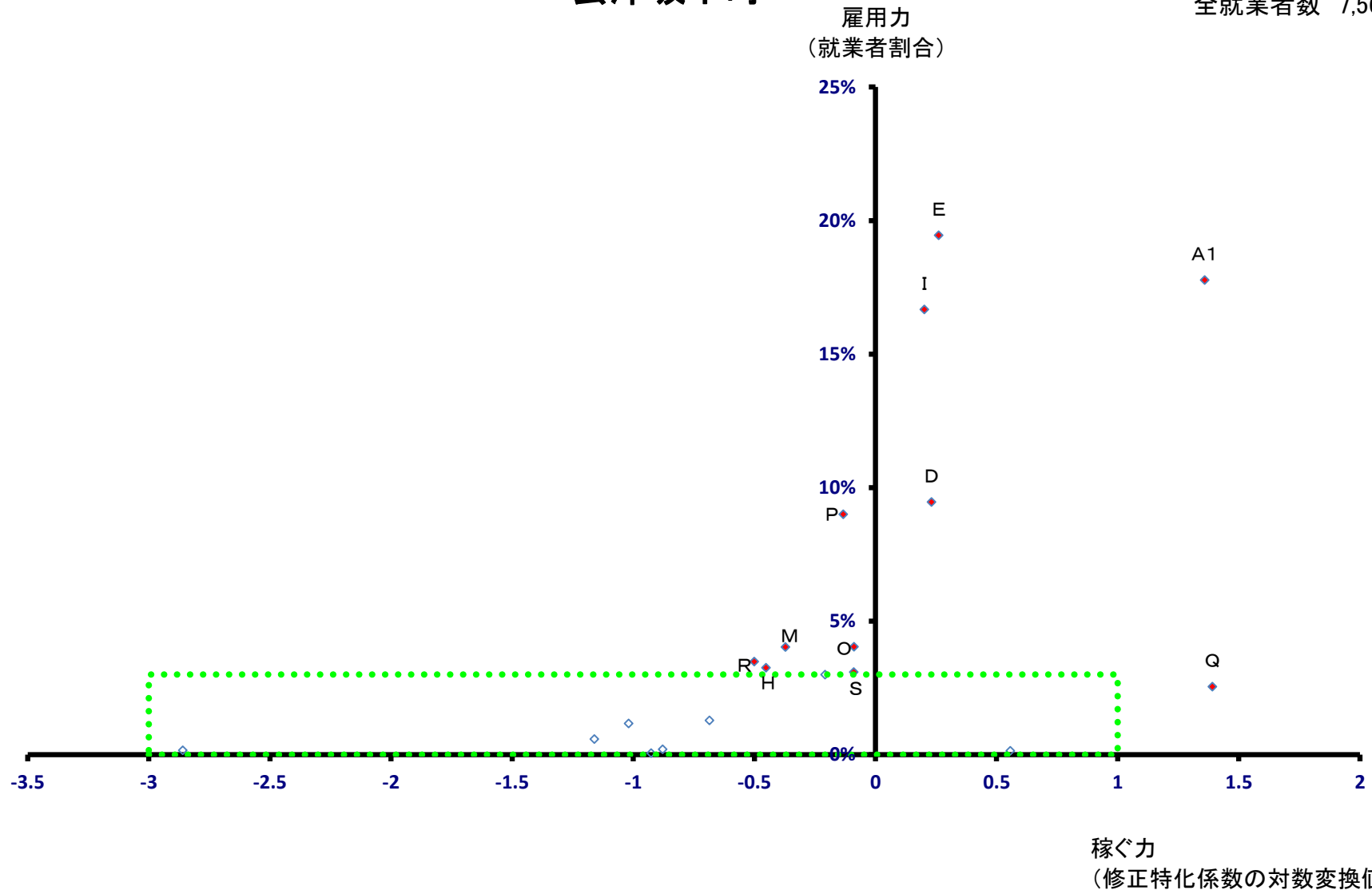

# 会津坂下町

全就業者数 7,568 人

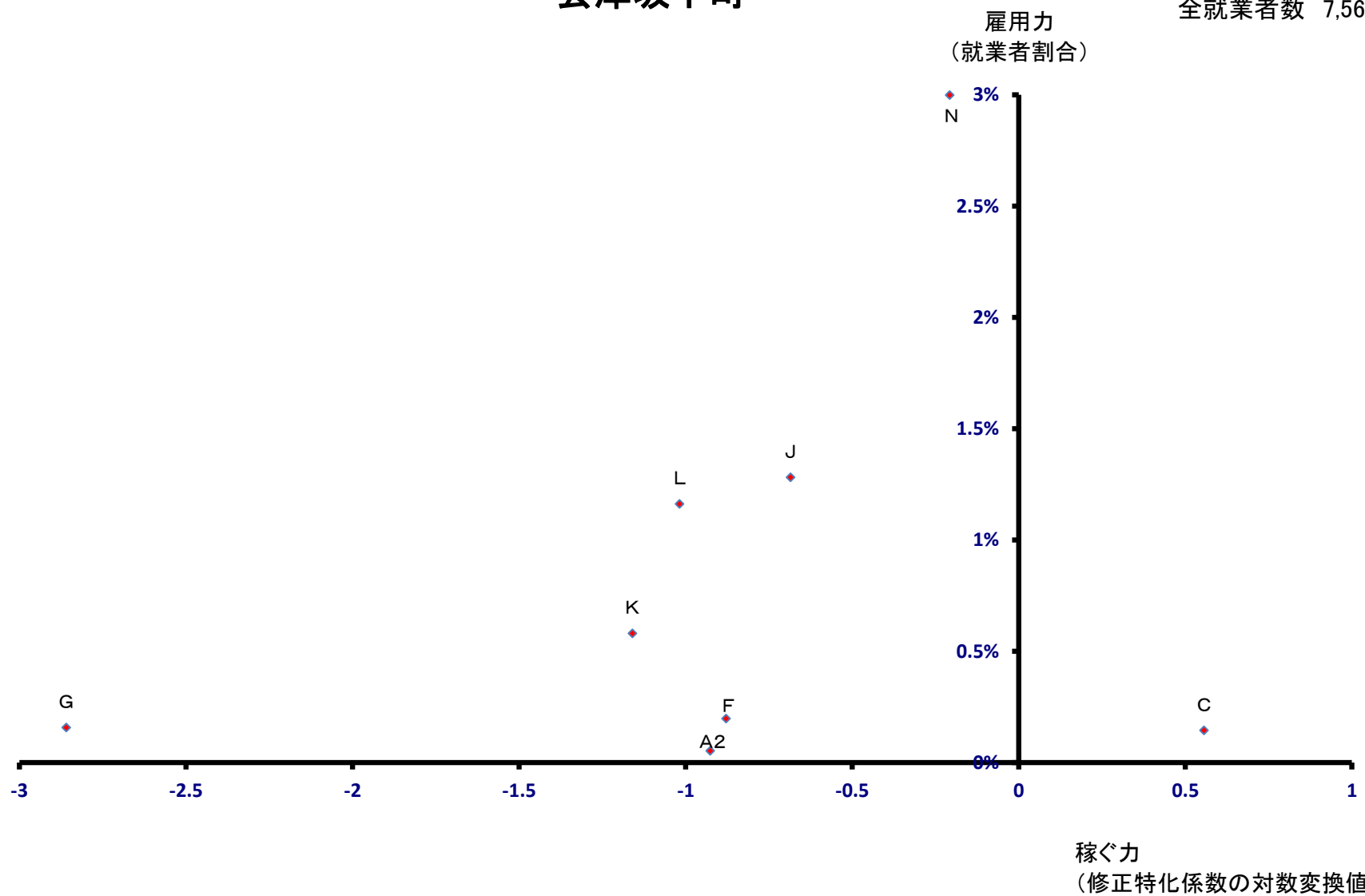

# 湯川村

全就業者数 1,184 人

雇用力  
(就業者割合)

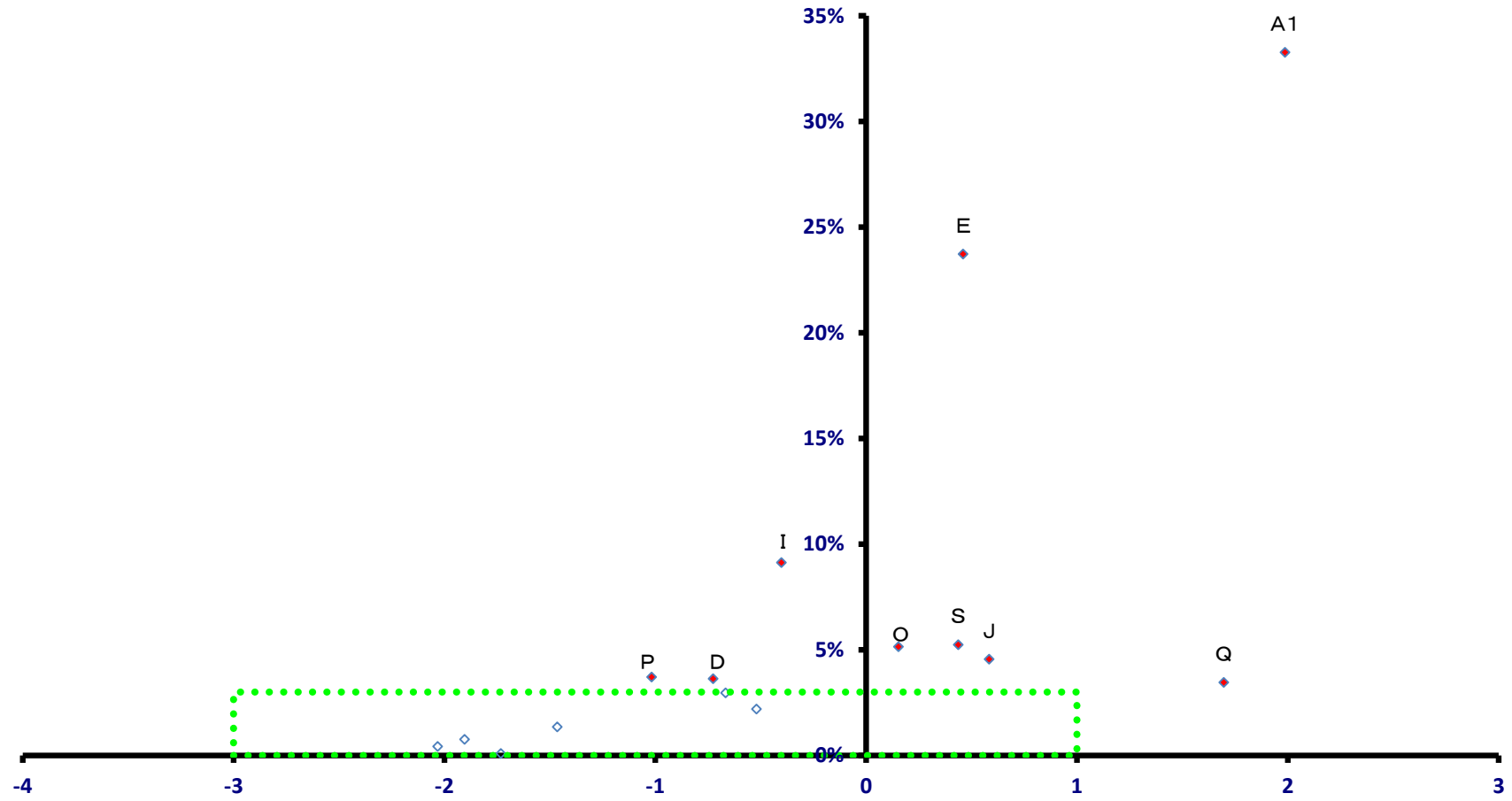

稼ぐ力  
(修正特化係数の対数変換値)

# 湯川村

全就業者数 1,184 人

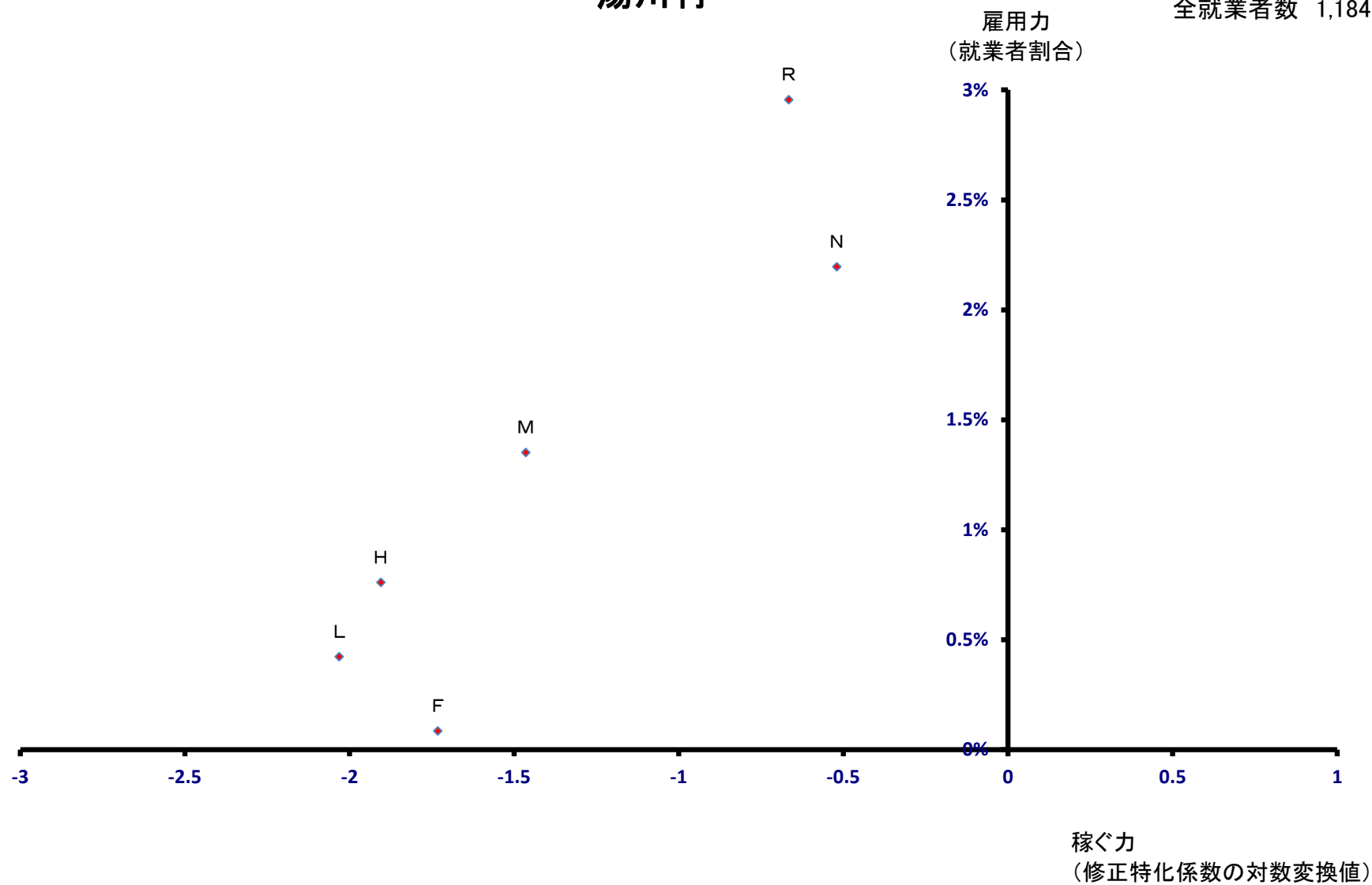

# 柳津町

全就業者数 1,593 人

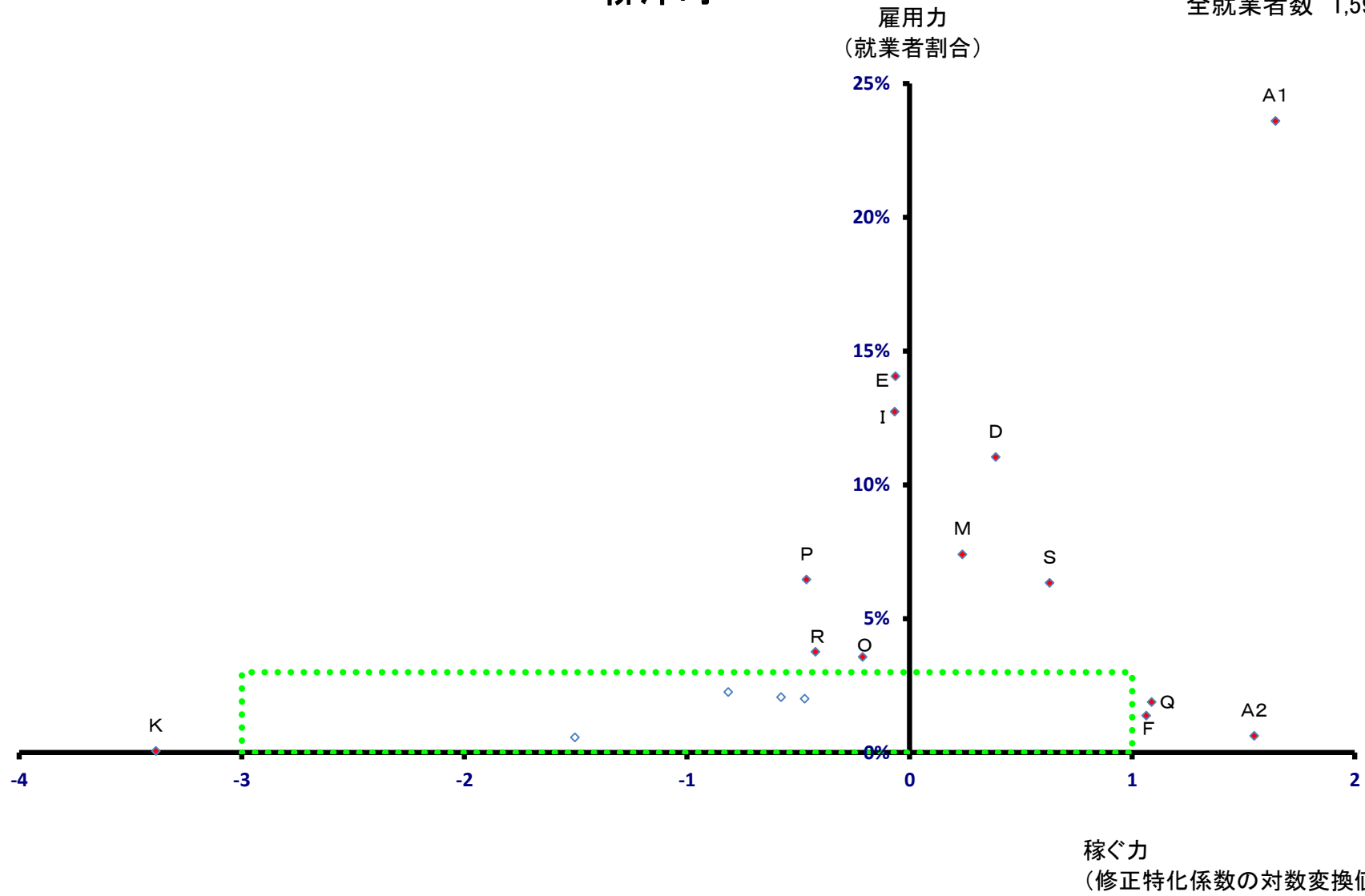

# 柳津町

全就業者数 1,593 人

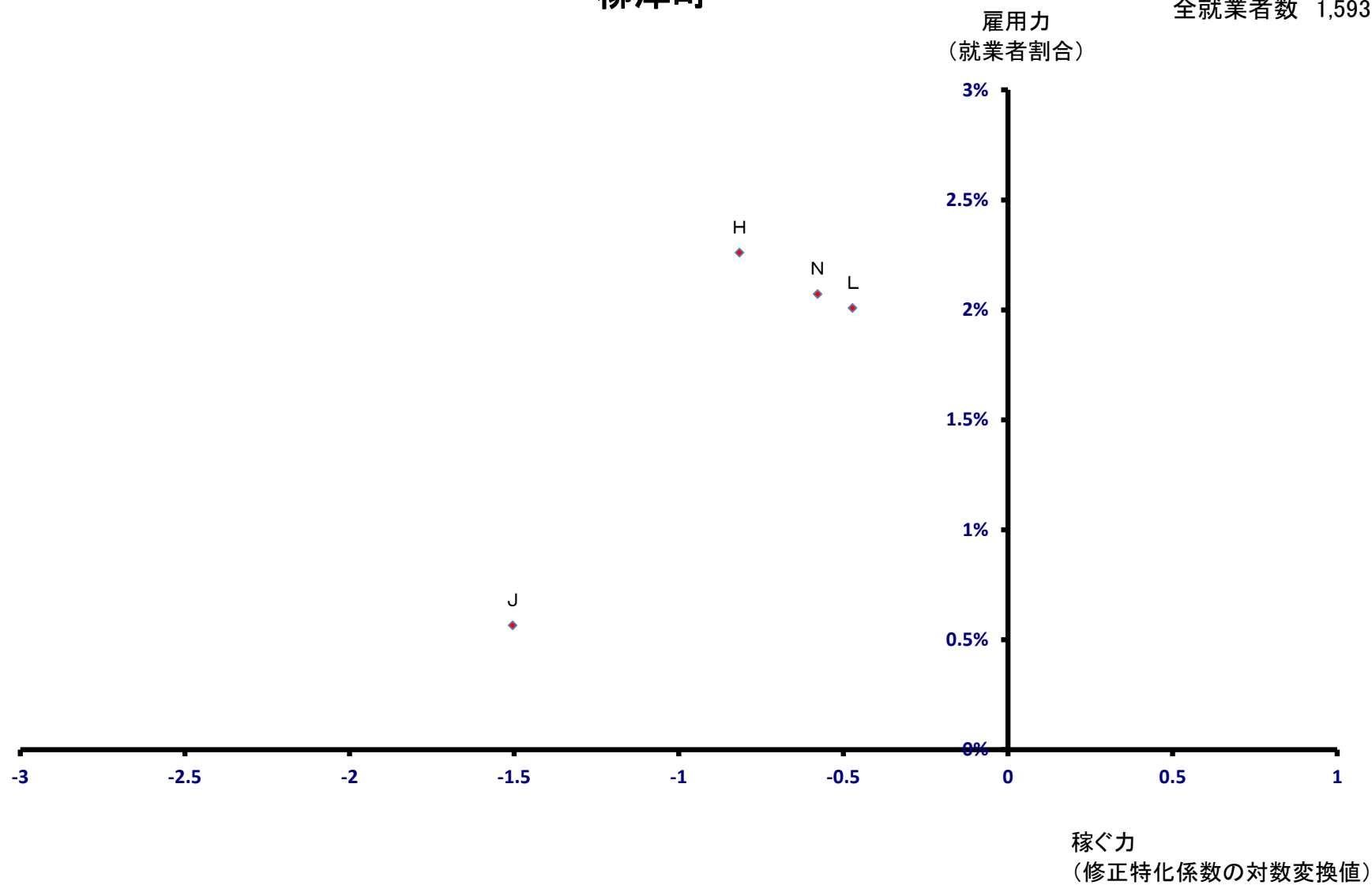

# 三島町

全就業者数 802 人

雇用力  
(就業者割合)

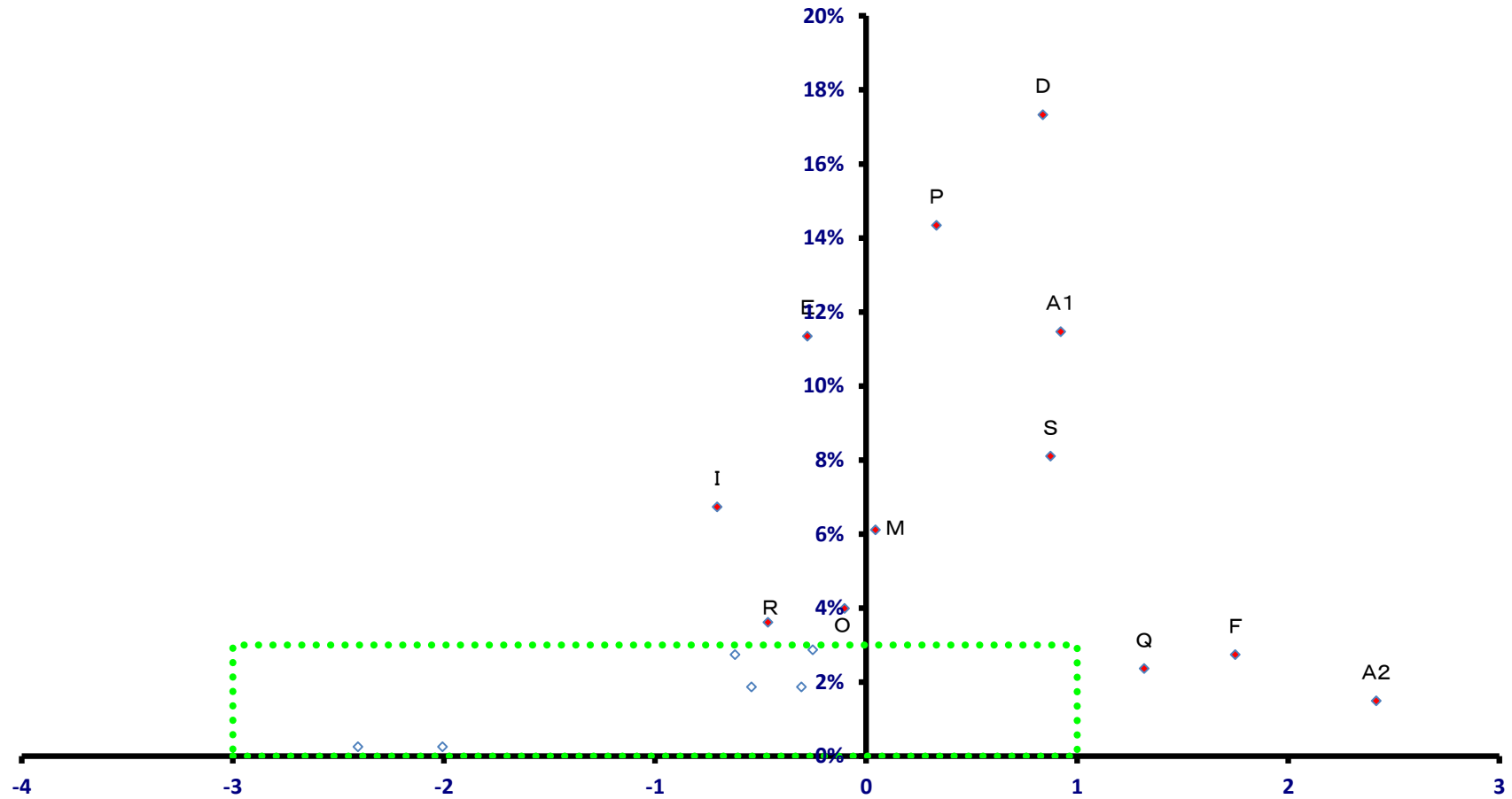

稼ぐ力  
(修正特化係数の対数変換値)

# 三島町

全就業者数 802 人

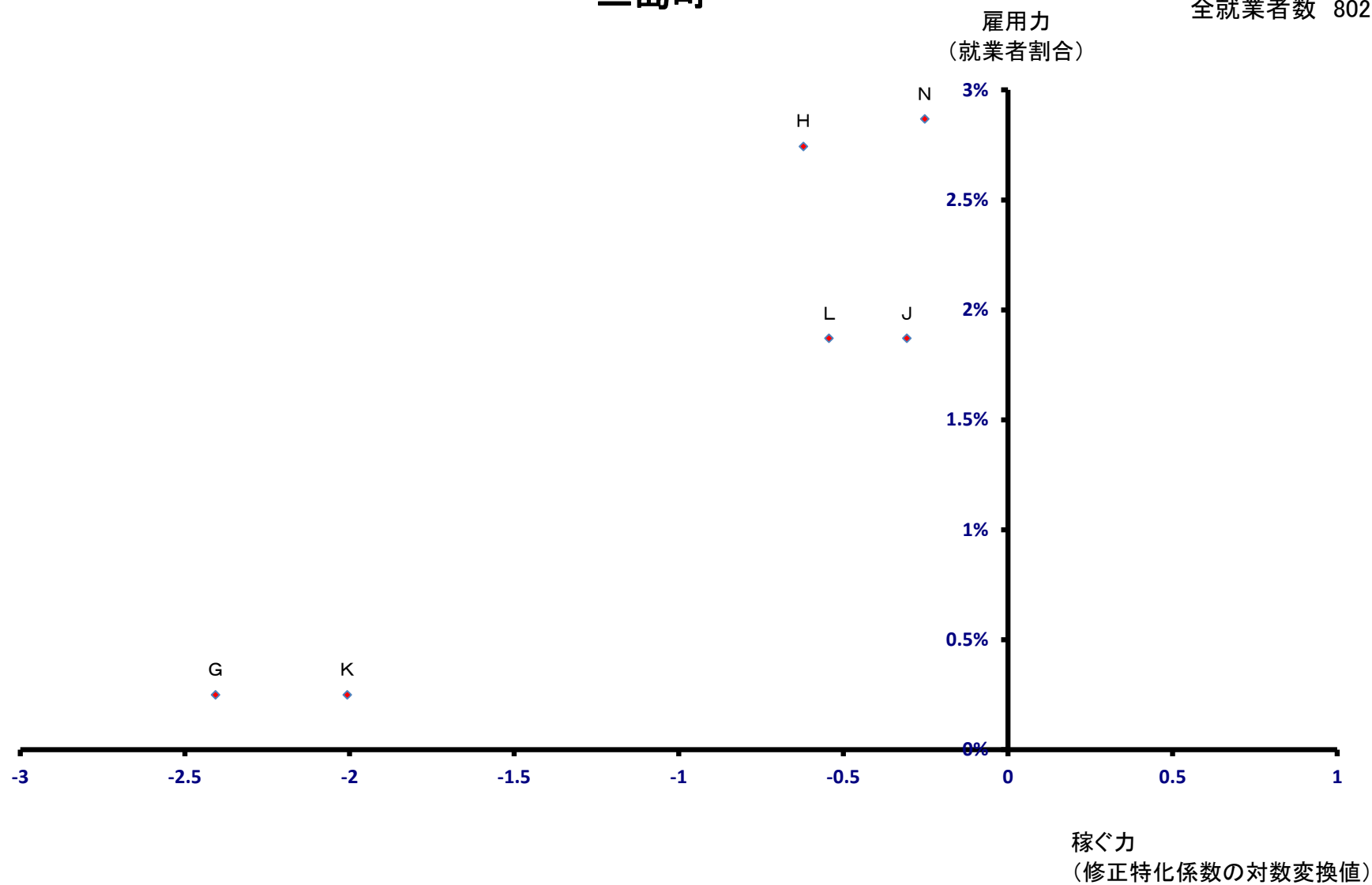



# 金山町

全就業者数 1,019 人

雇用力  
(就業者割合)

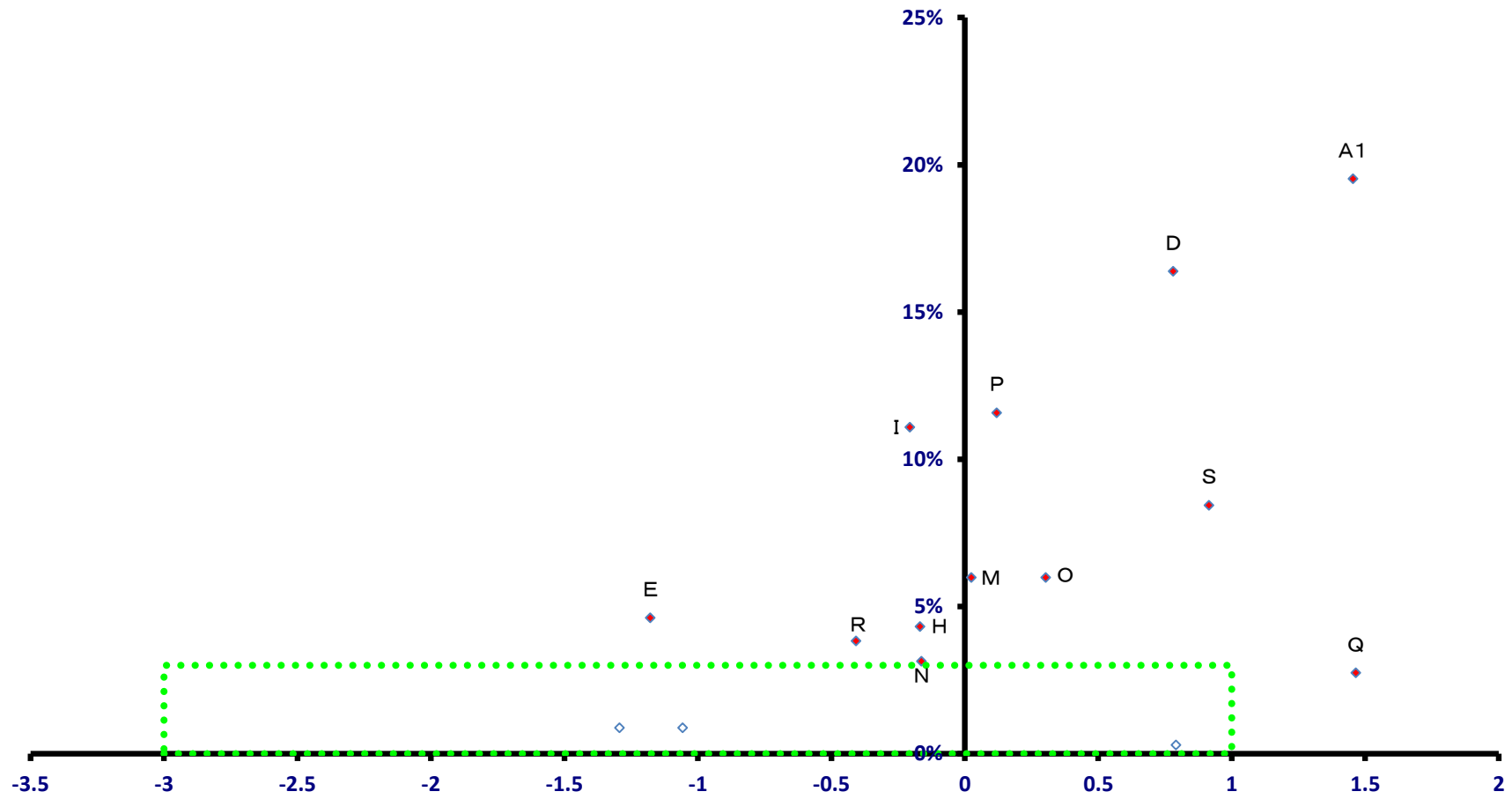

稼ぐ力  
(修正特化係数の対数変換値)

# 金山町

全就業者数 1,019 人

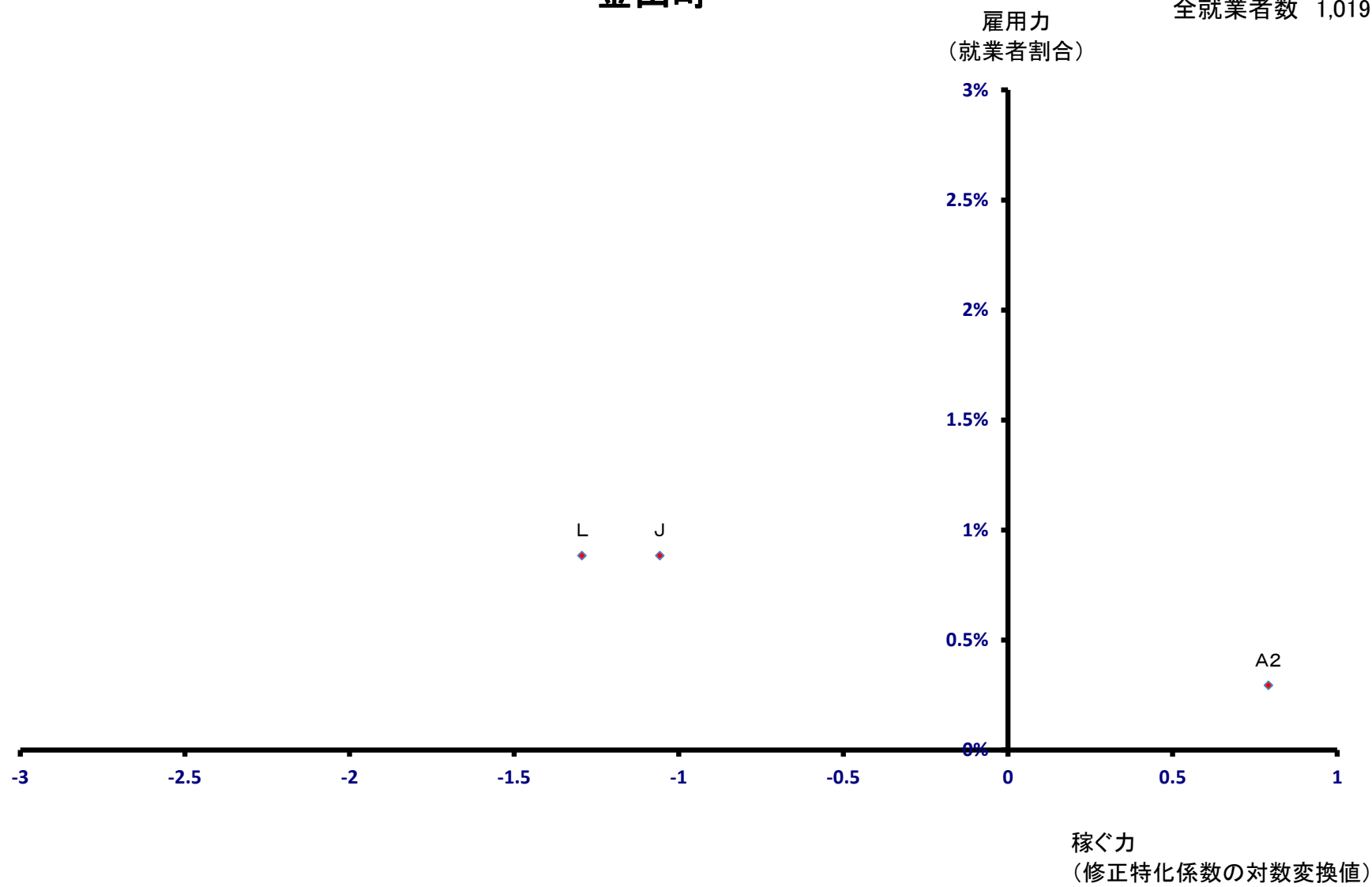

# 昭和村

全就業者数 694 人

雇用力  
(就業者割合)

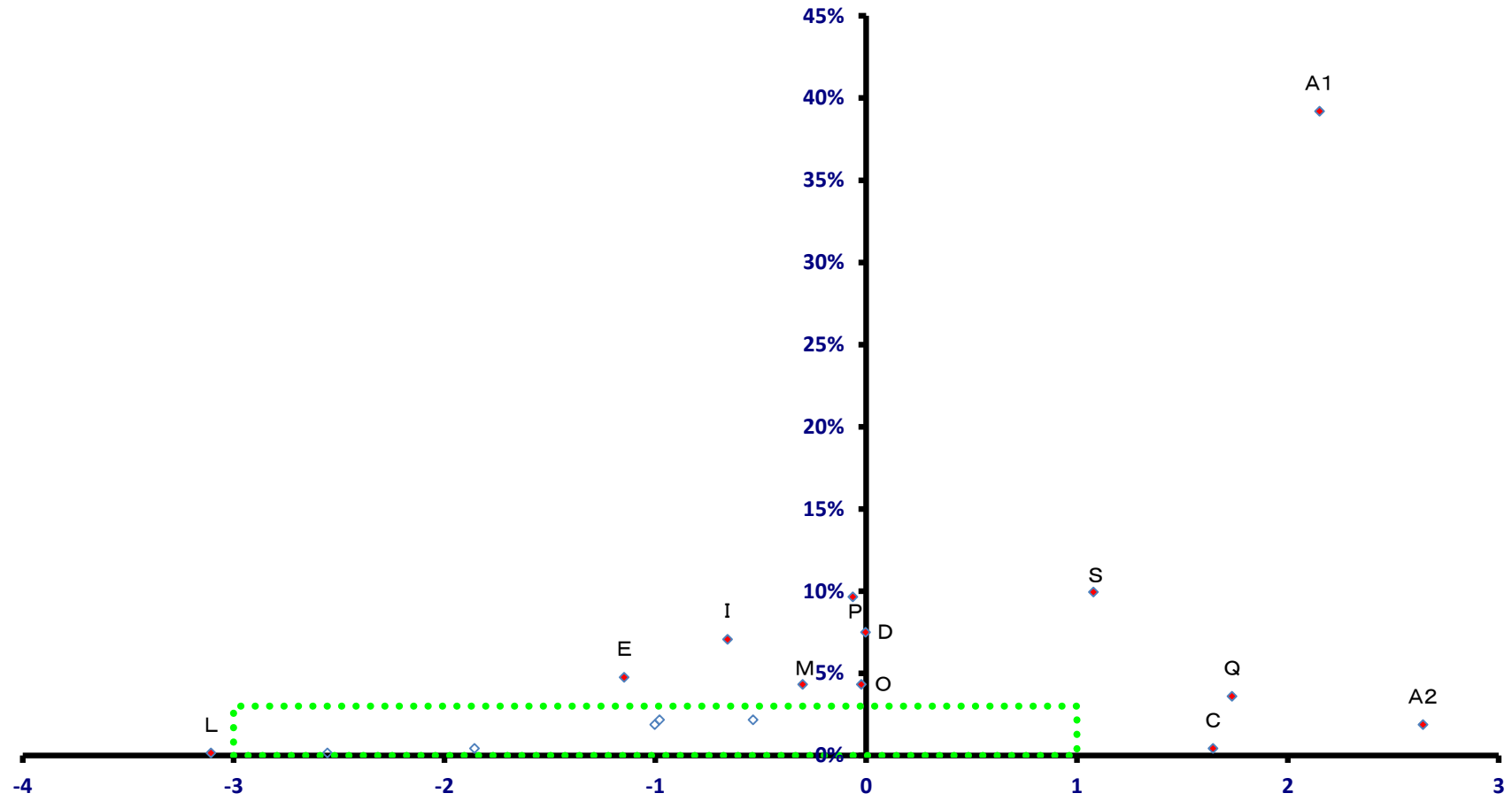

稼ぐ力  
(修正特化係数の対数変換値)

# 昭和村

全就業者数 694 人

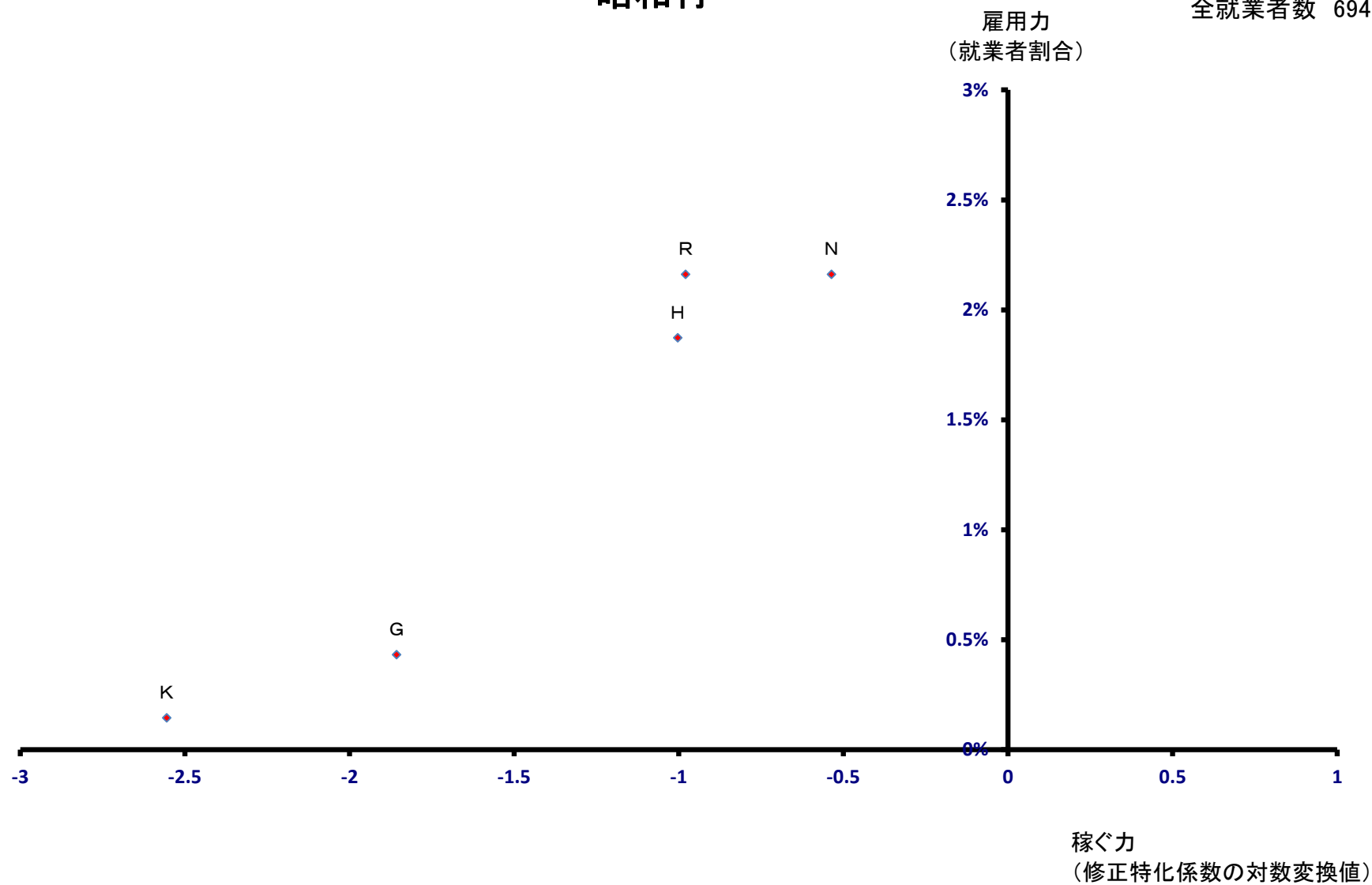

# 会津美里町

全就業者数 7,349 人

雇用力  
(就業者割合)

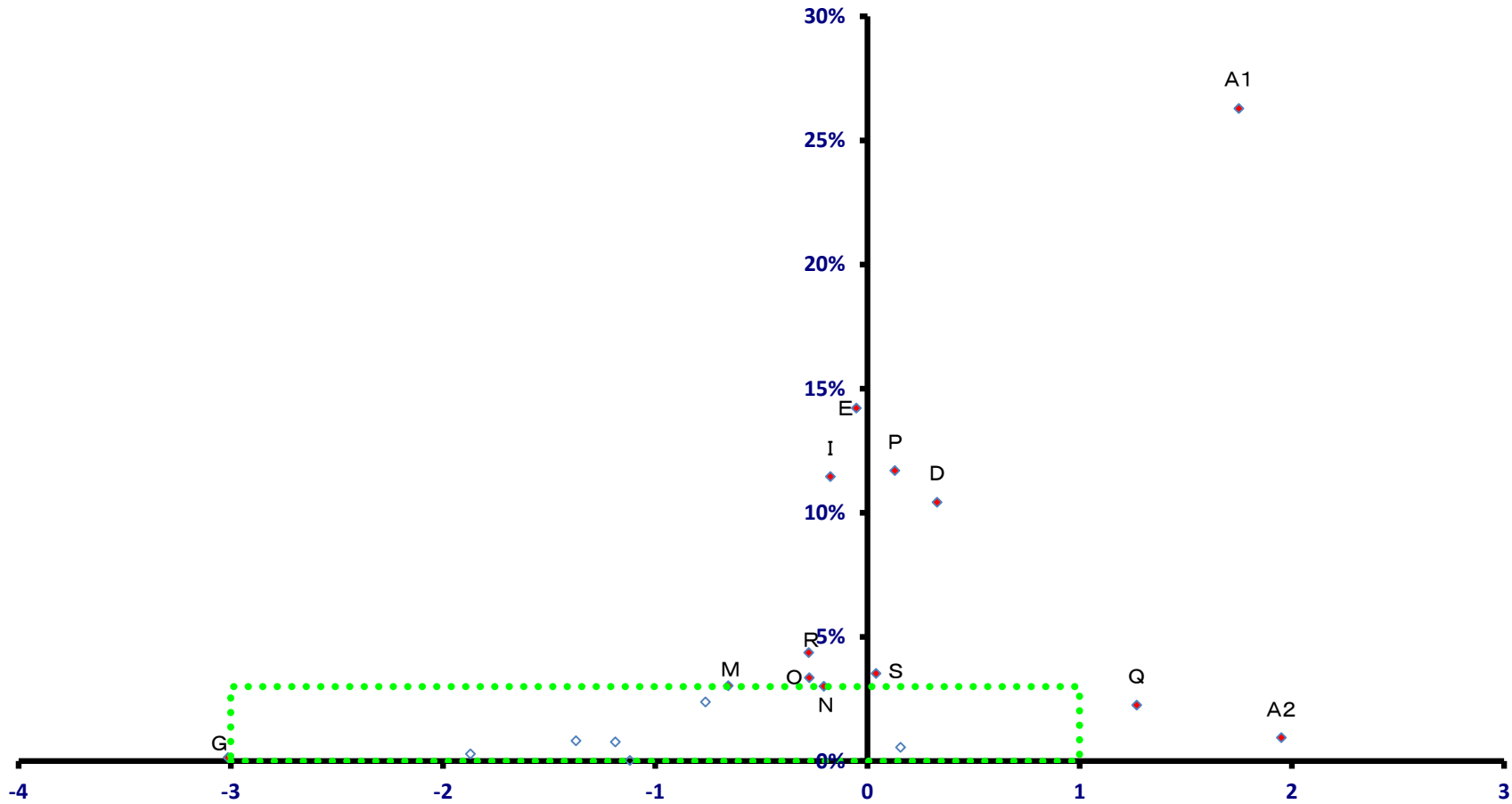

稼ぐ力  
(修正特化係数の対数変換値)

# 会津美里町

全就業者数 7,349 人

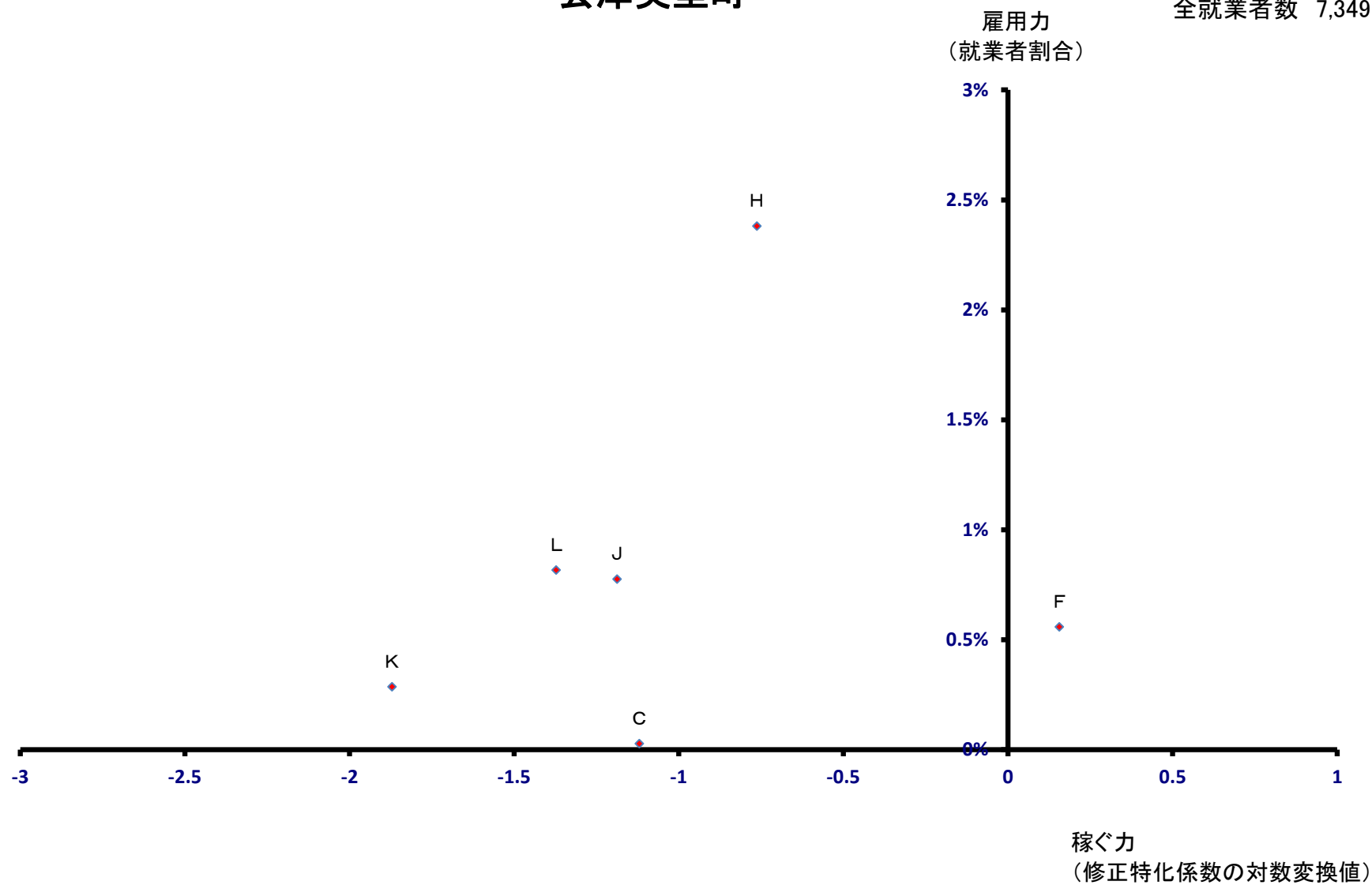

# 西郷村

全就業者数 10,429 人

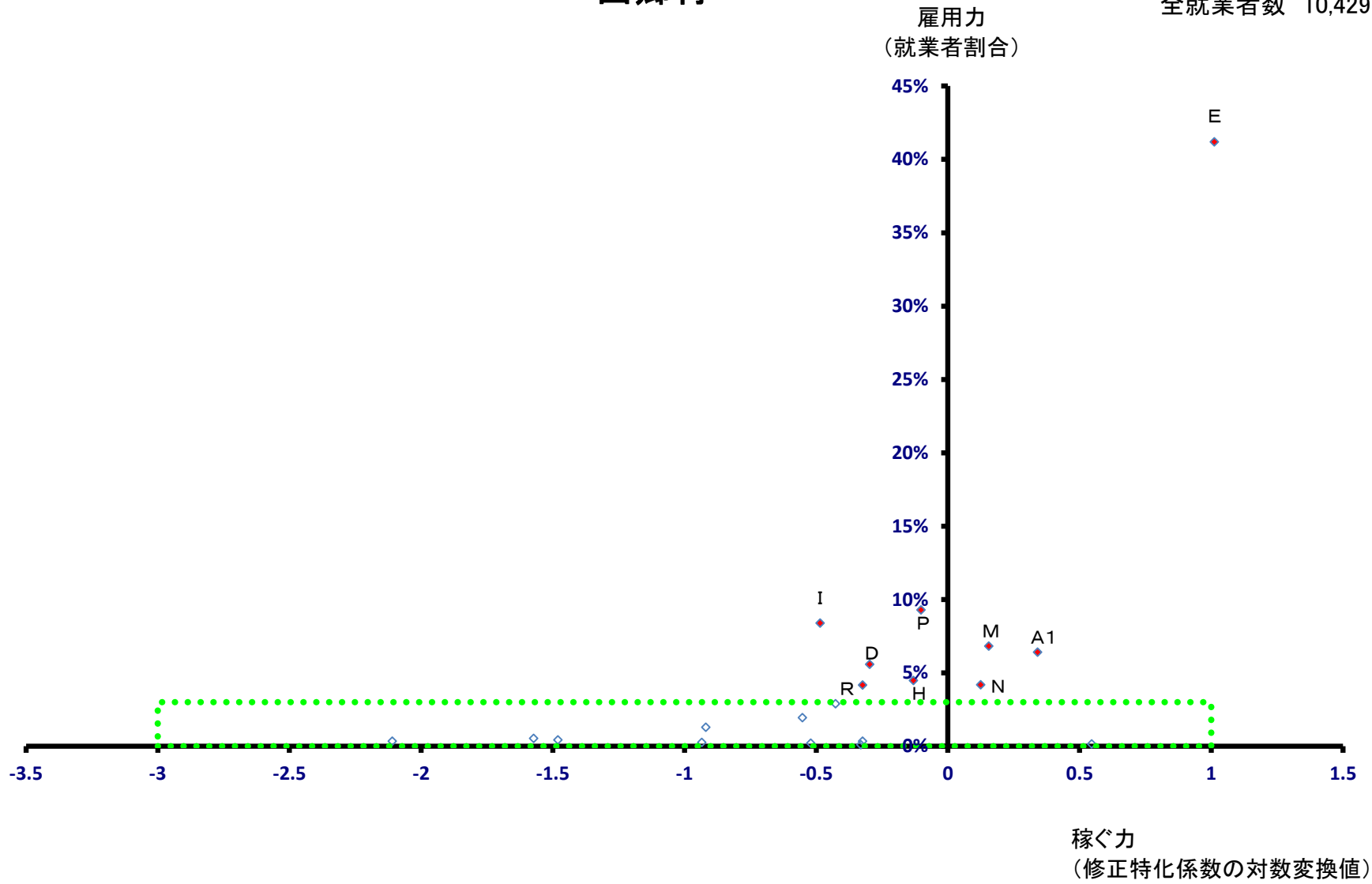

# 西郷村

全就業者数 10,429 人

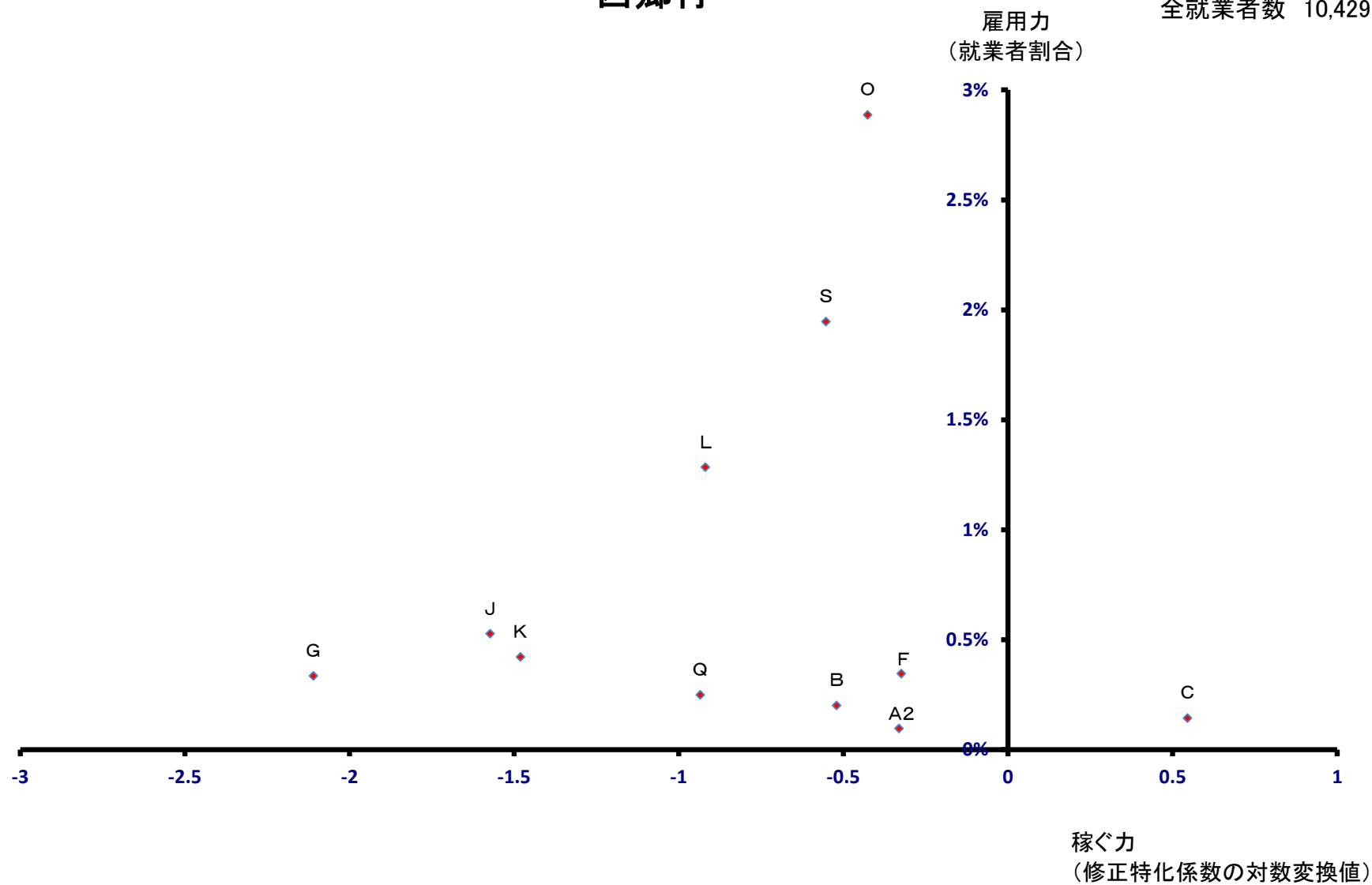



# 泉崎村

全就業者数 4,388 人

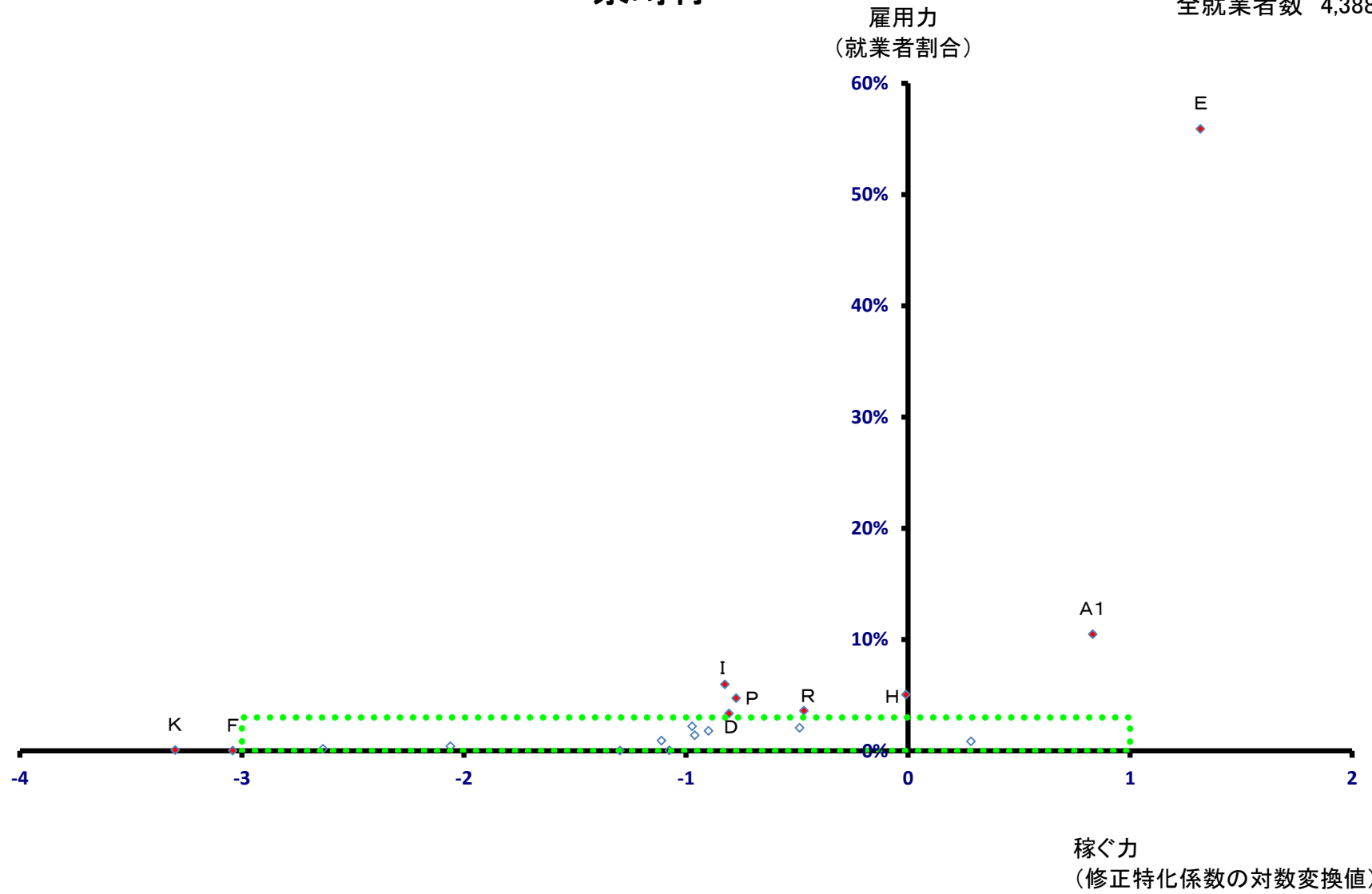

# 泉崎村

全就業者数 4,388 人

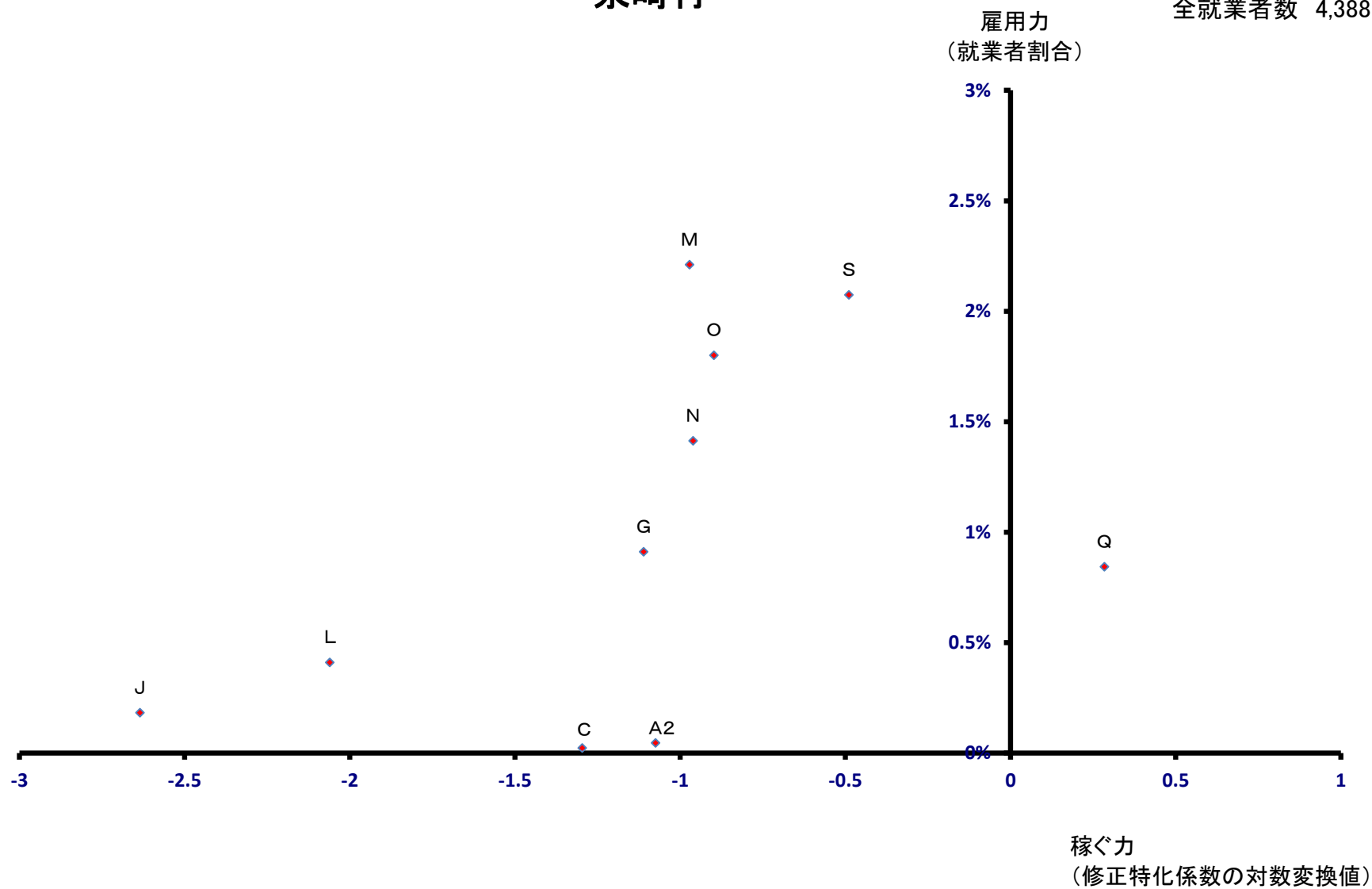

# 中島村

全就業者数 2,410 人

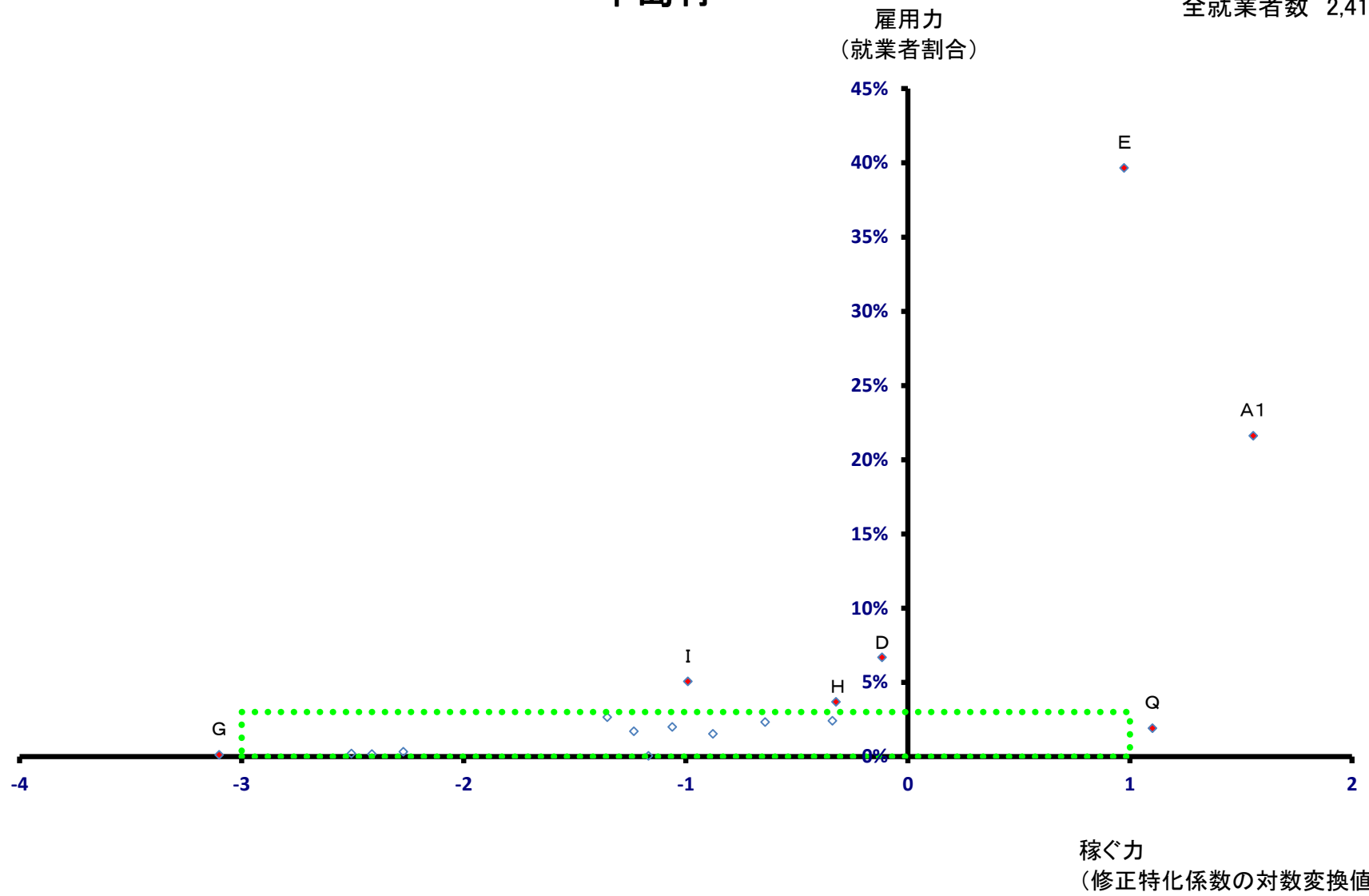

# 中島村

全就業者数 2,410 人

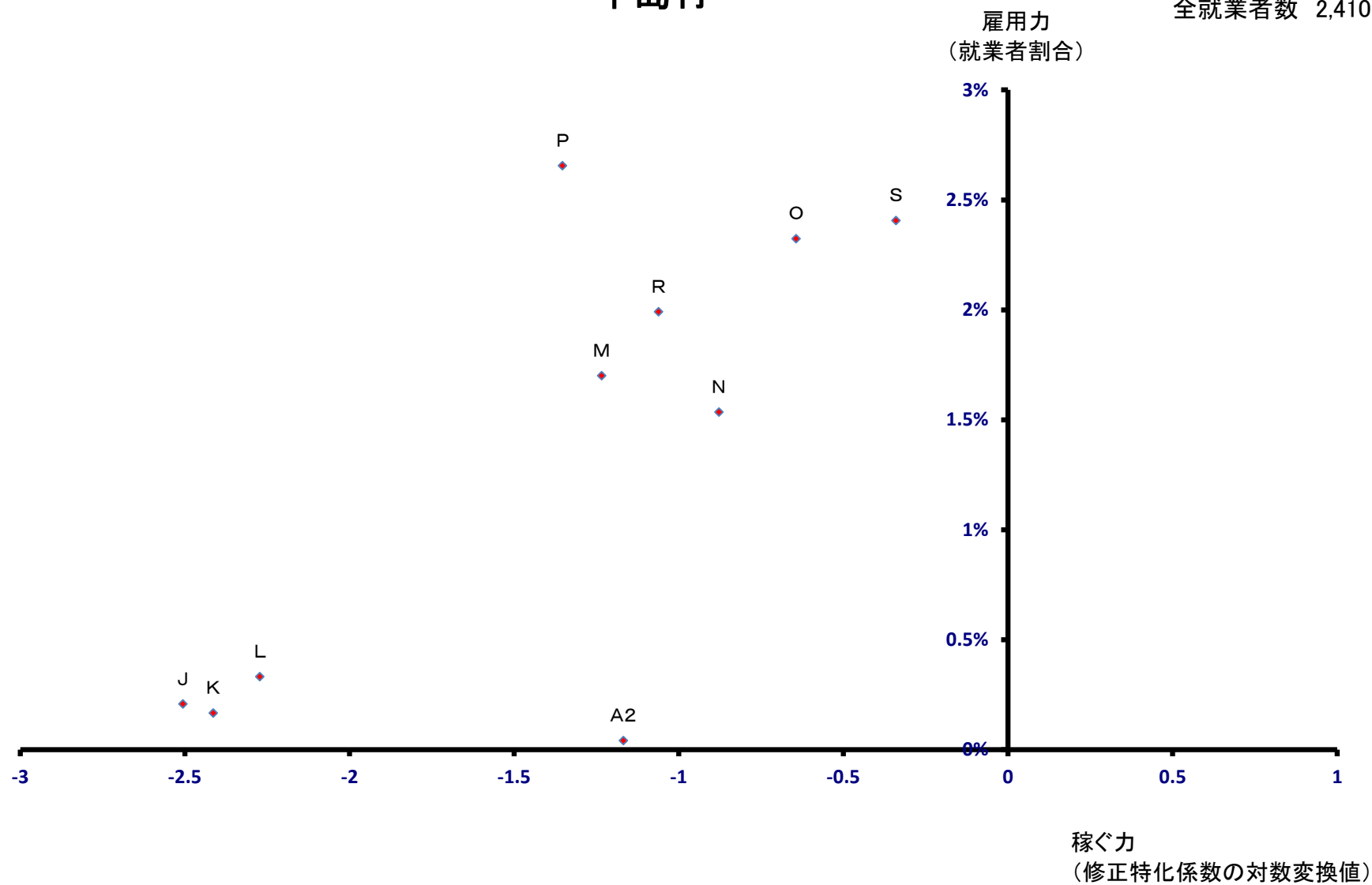

# 矢吹町

全就業者数 8,949 人

雇用力  
(就業者割合)

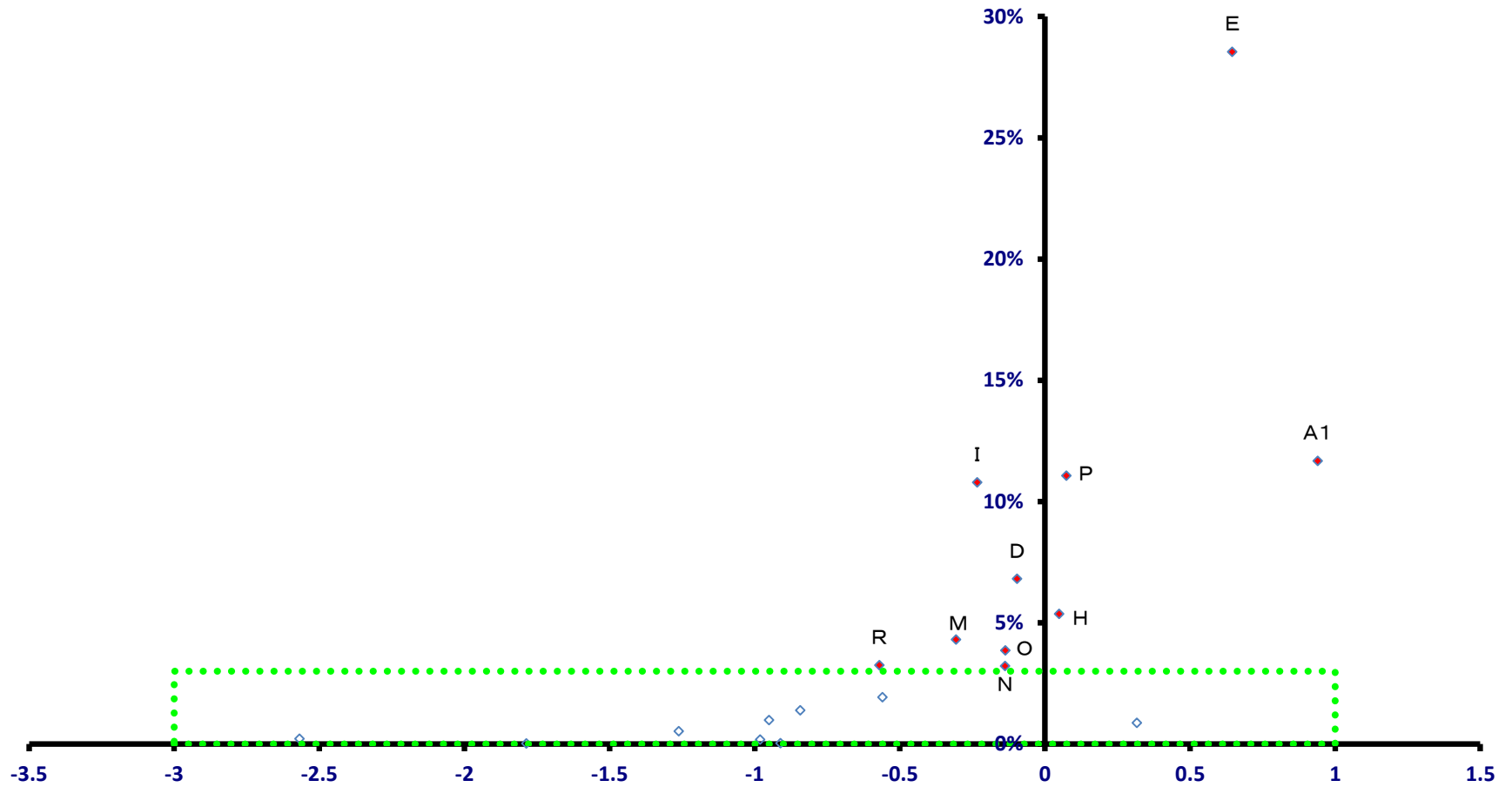

稼ぐ力  
(修正特化係数の対数変換値)

# 矢吹町

全就業者数 8,949 人

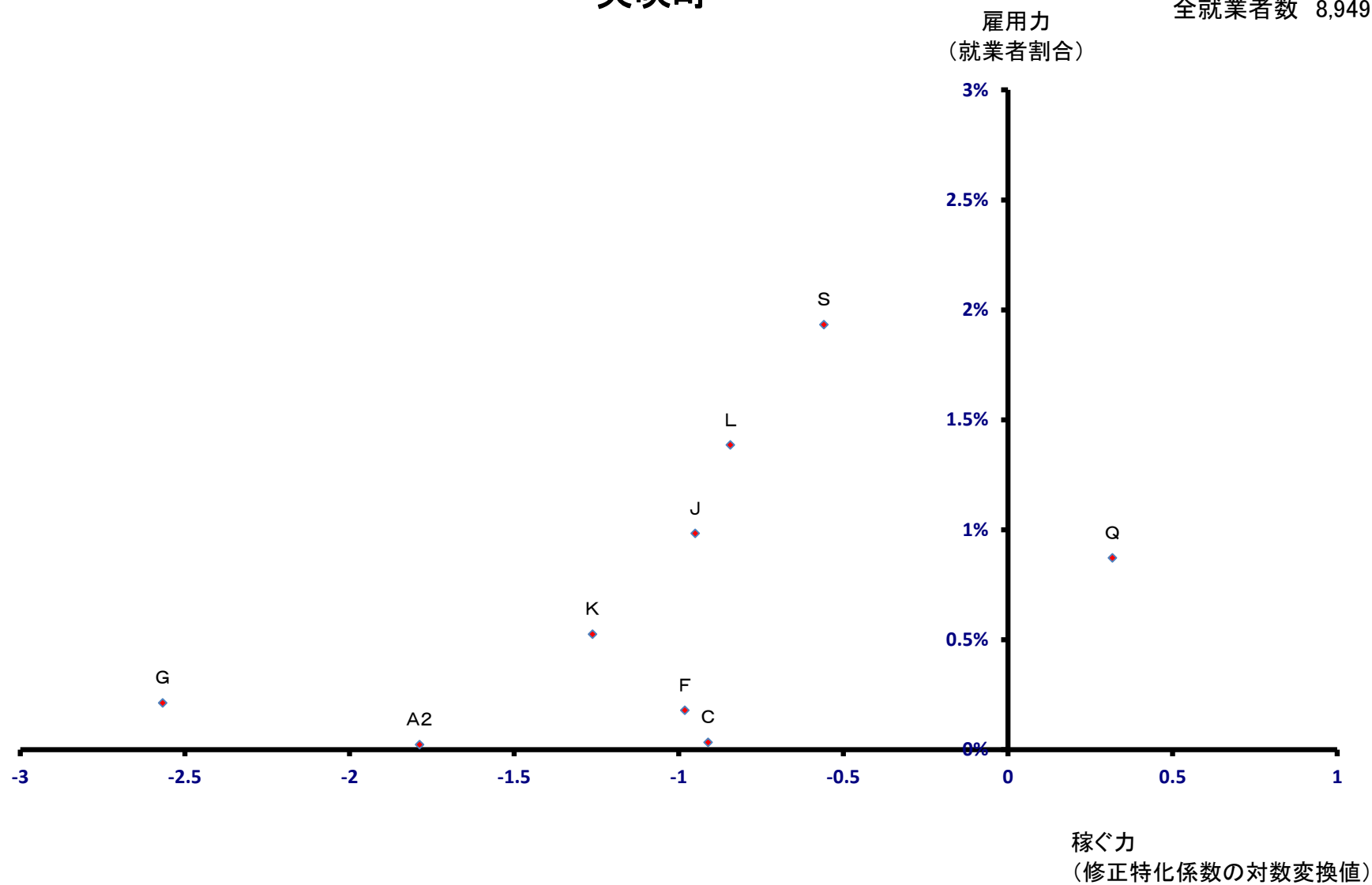

# 棚倉町

全就業者数 7,715 人

雇用力  
(就業者割合)

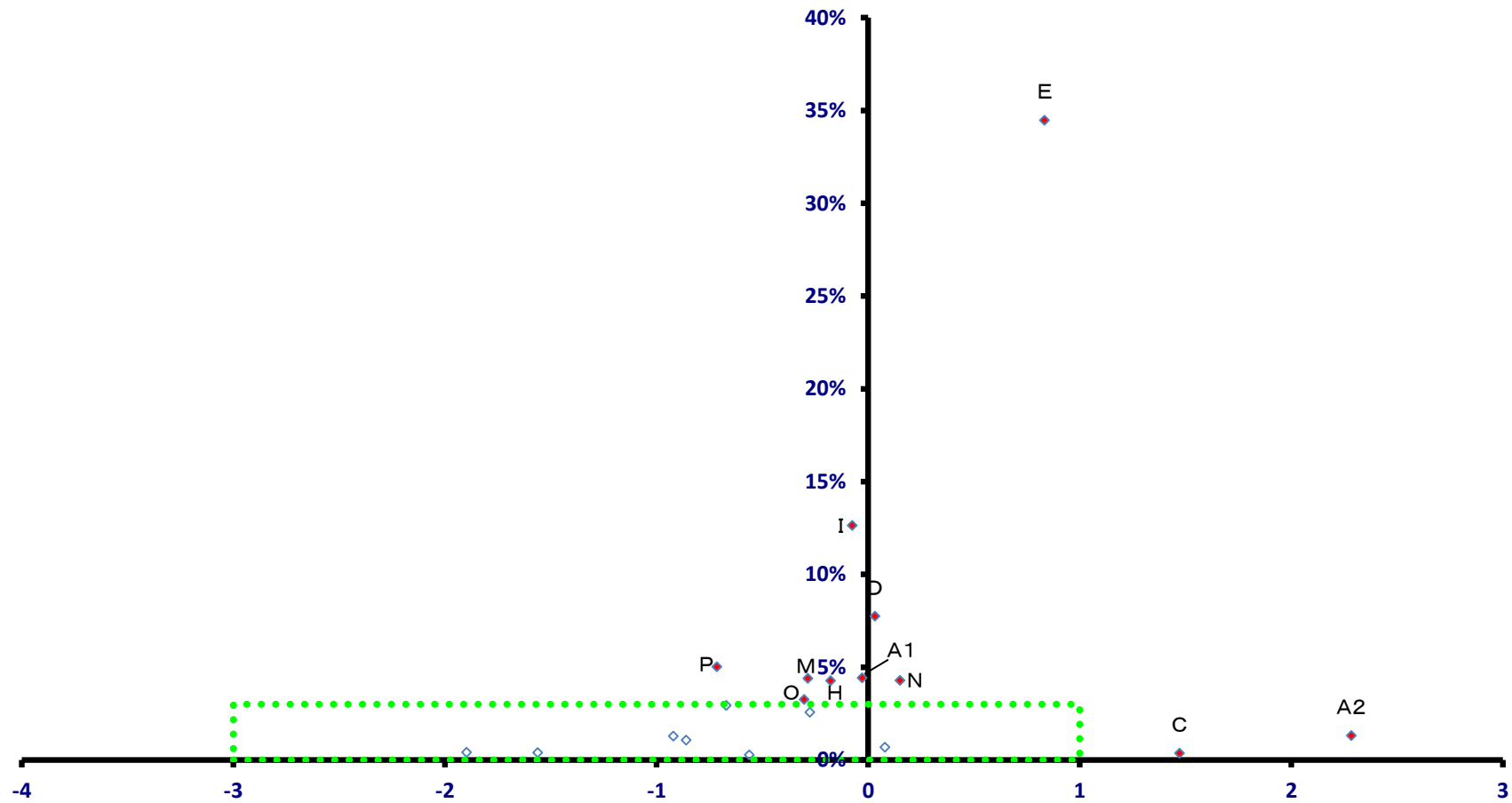

稼ぐ力  
(修正特化係数の対数変換値)

# 棚倉町

全就業者数 7,715 人

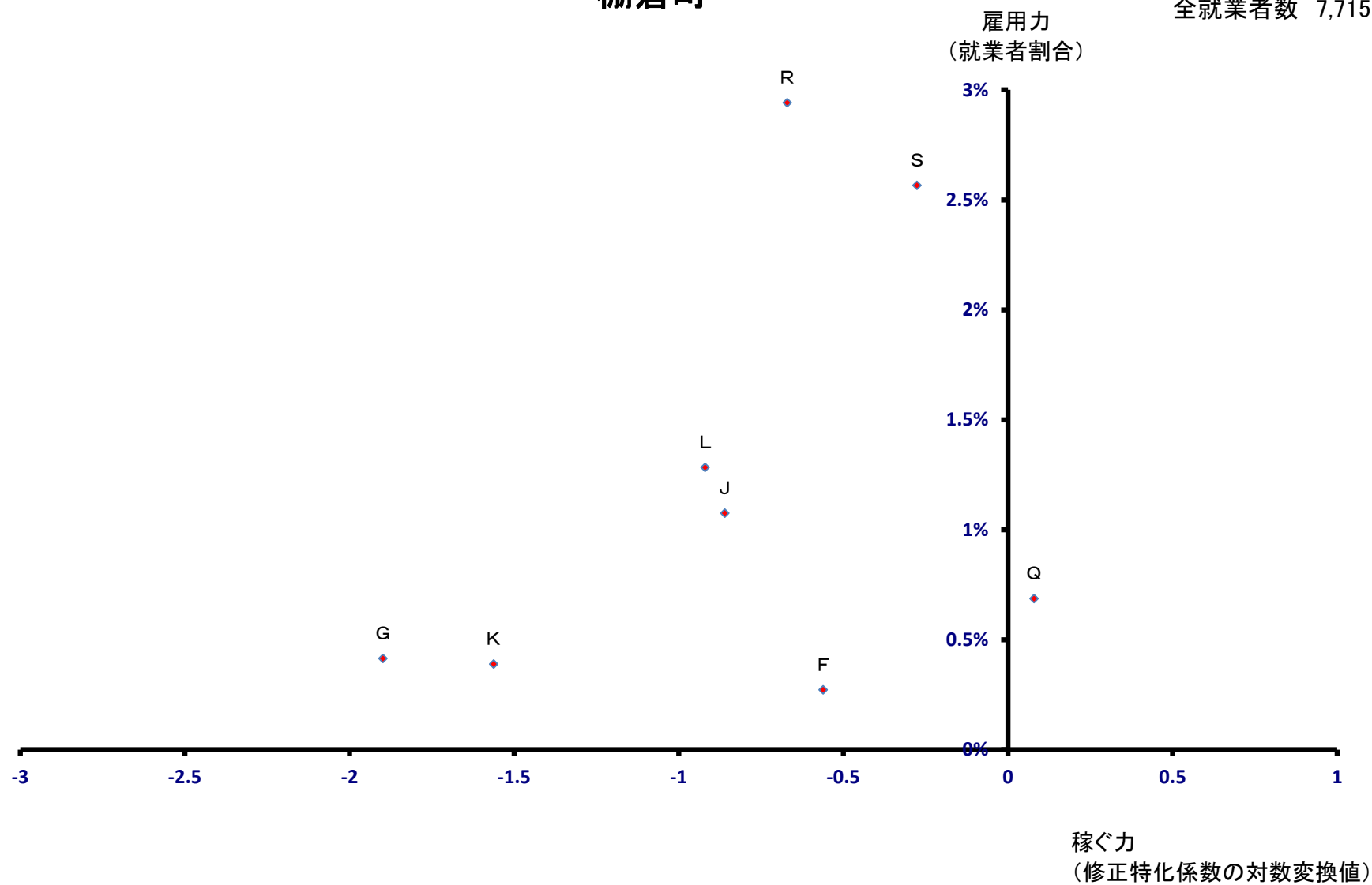



# 矢祭町

全就業者数 2,931 人

雇用力  
(就業者割合)

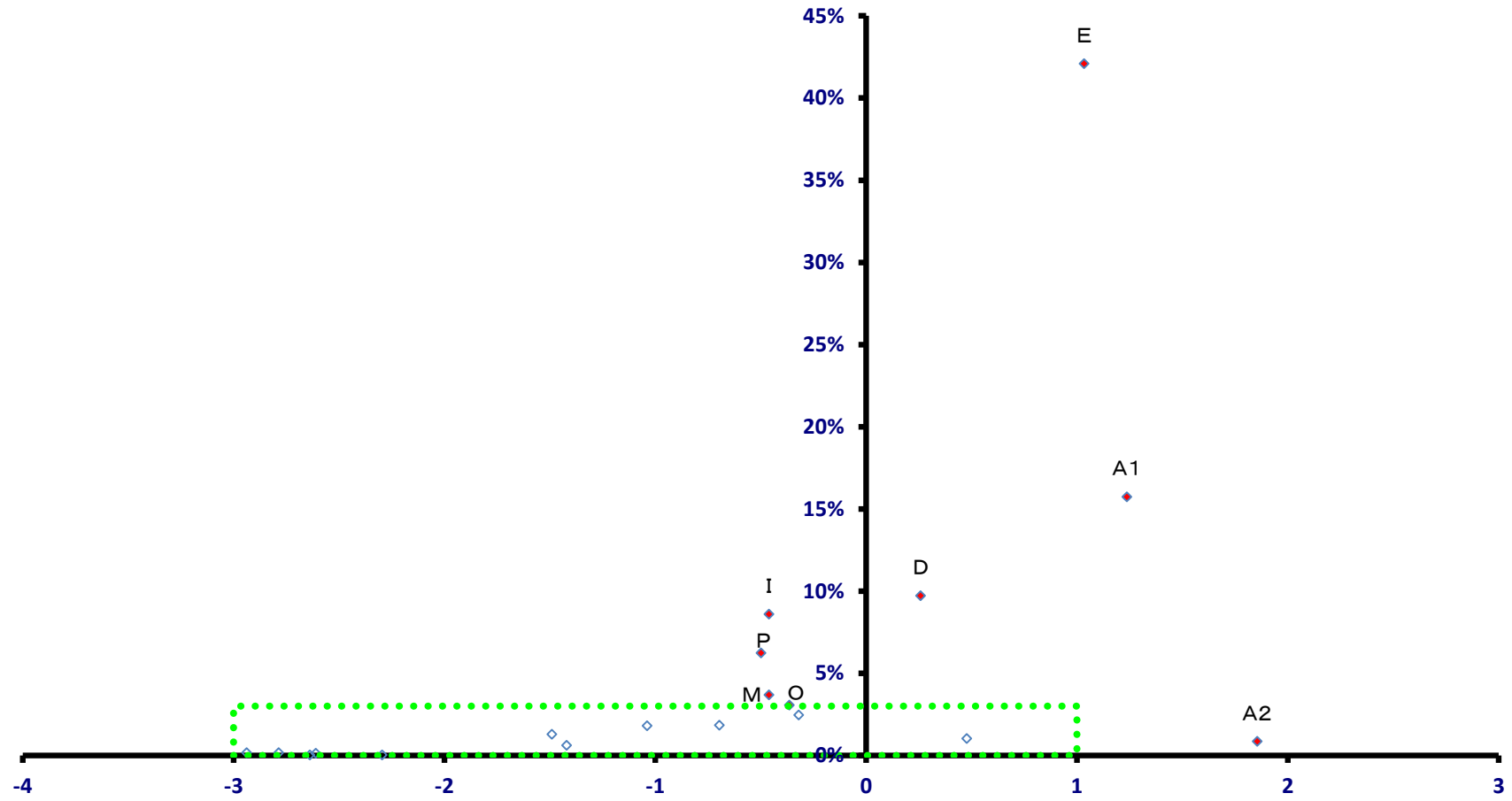

稼ぐ力  
(修正特化係数の対数変換値)

# 矢祭町

全就業者数 2,931 人

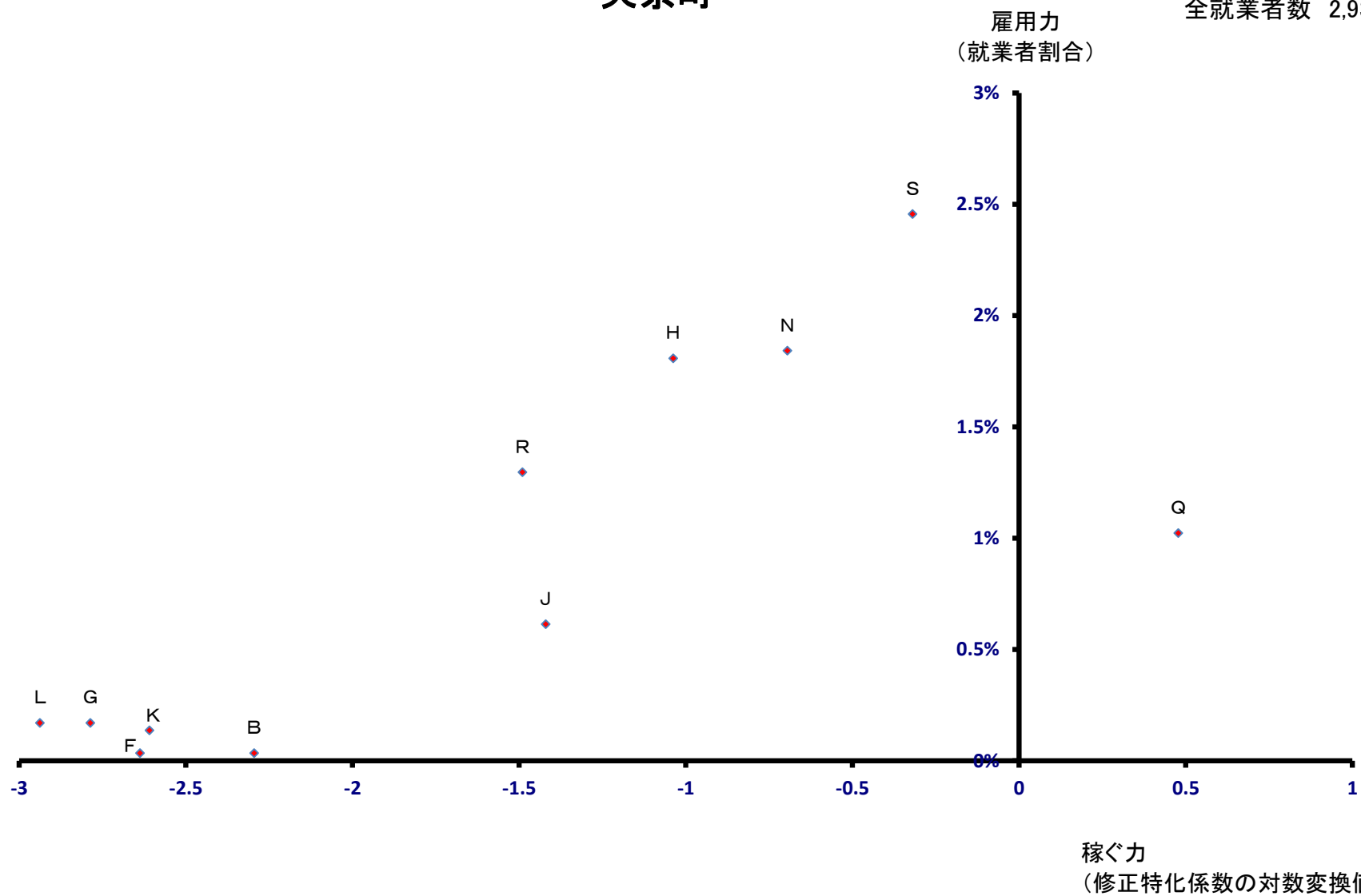

# 埜町

雇用力  
(就業者割合)

全就業者数 4,379 人

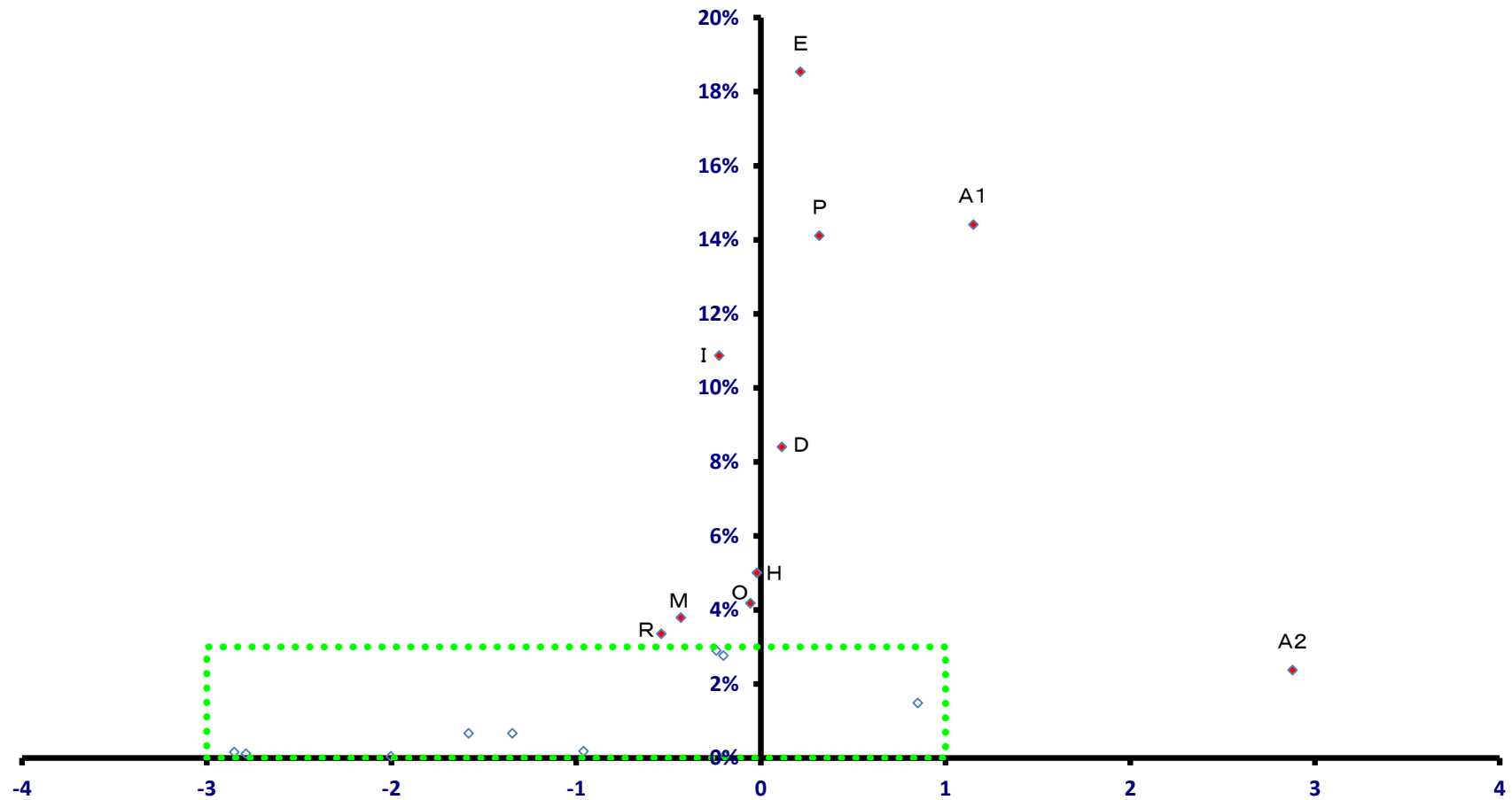

稼ぐ力  
(修正特化係数の対数変換値)

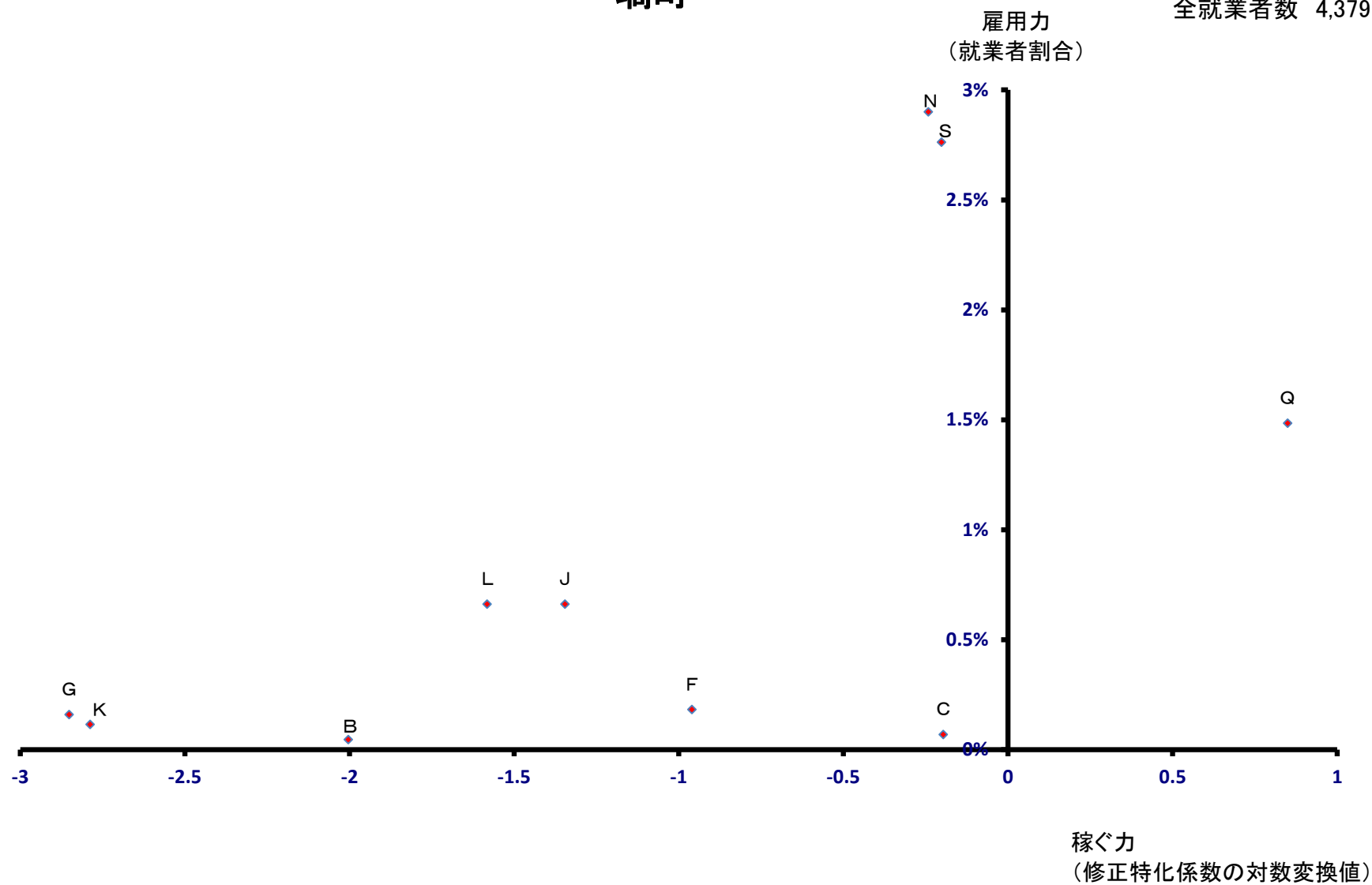

# 鮫川村

雇用力  
(就業者割合)

全就業者数 1,399 人

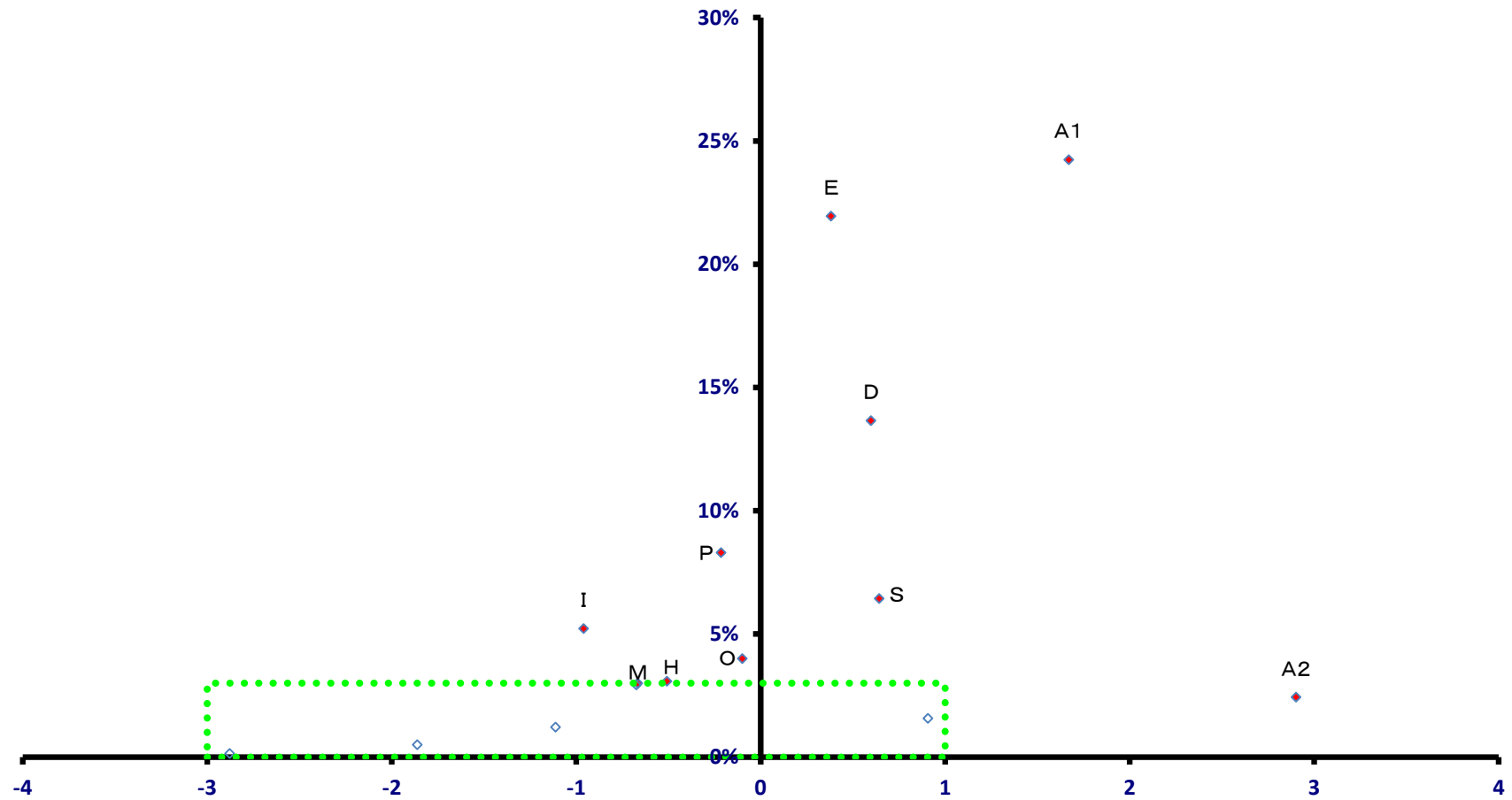

稼ぐ力  
(修正特化係数の対数変換値)

# 鮫川村

全就業者数 1,399 人

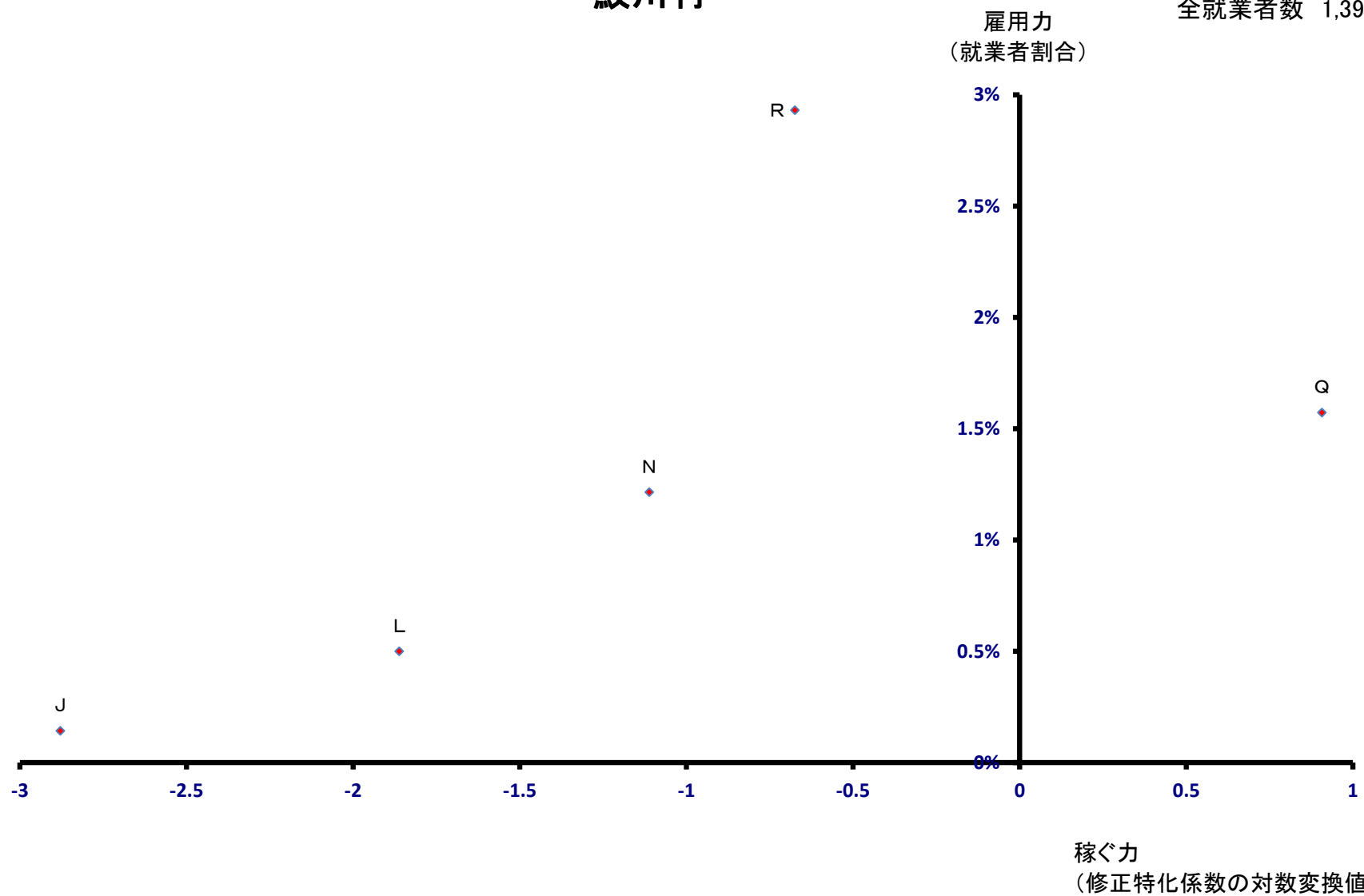

# 石川町

全就業者数 7,727 人

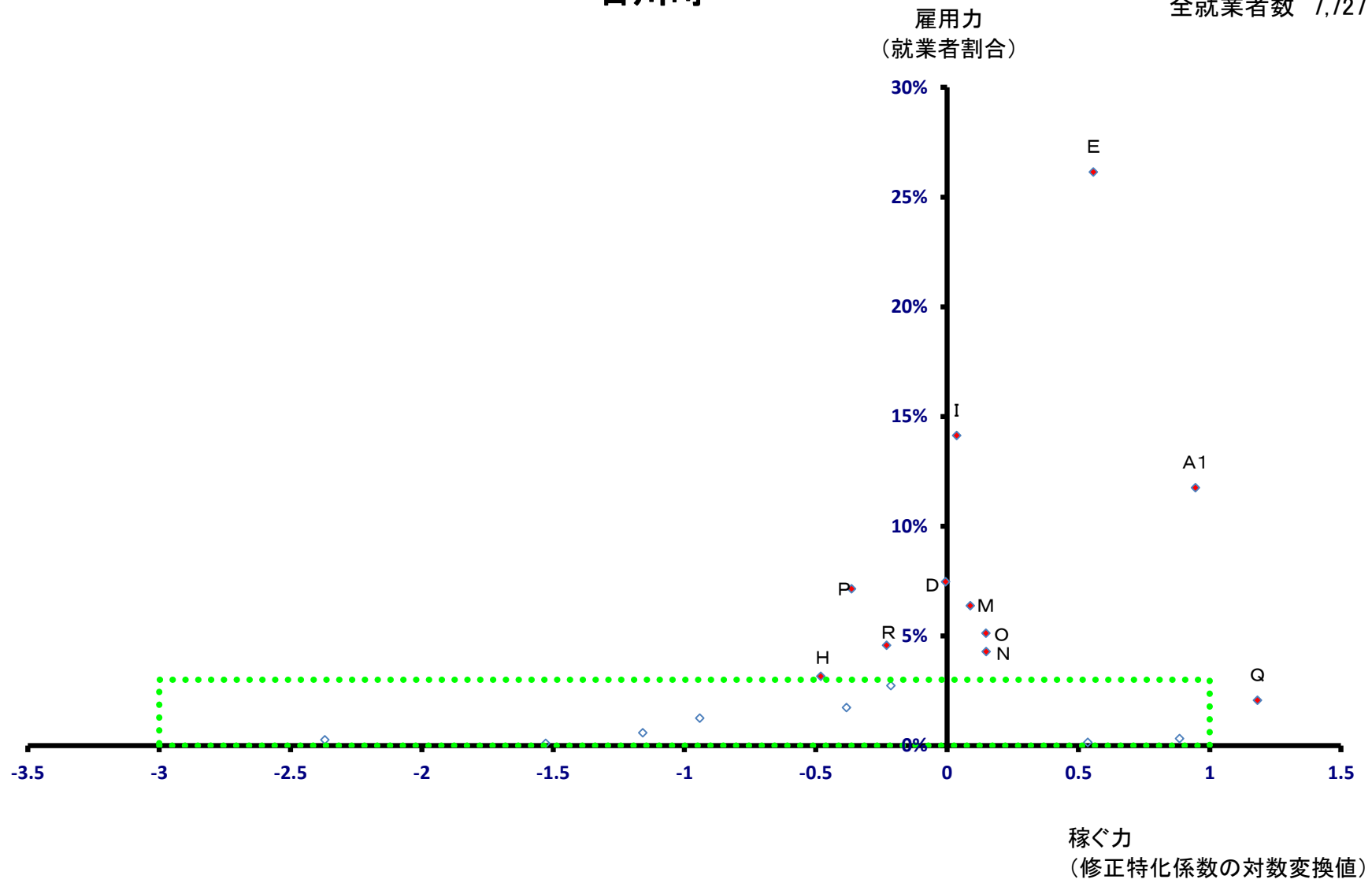

# 石川町

全就業者数 7,727 人

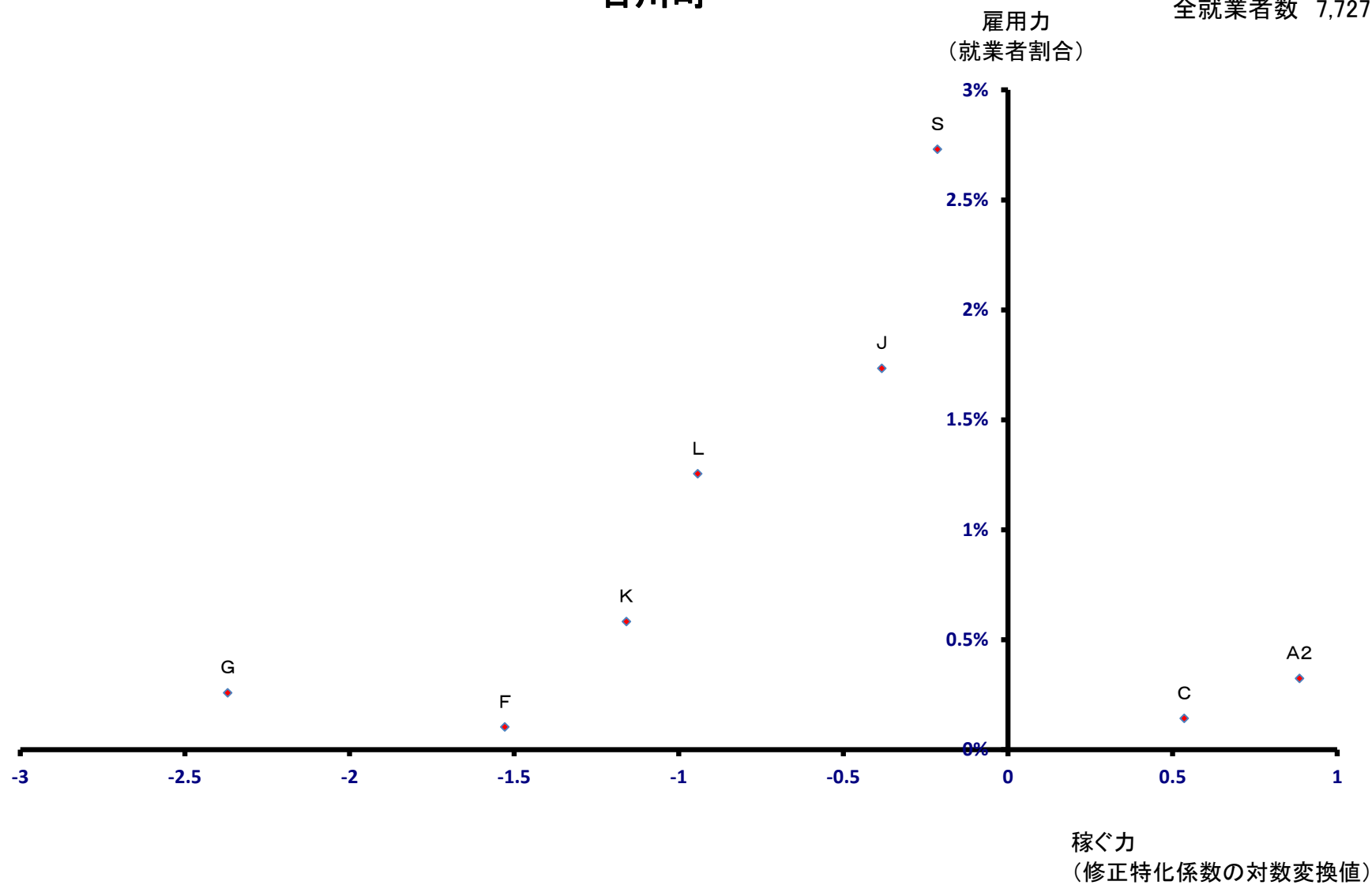



# 玉川村

全就業者数 3,631 人

雇用力  
(就業者割合)

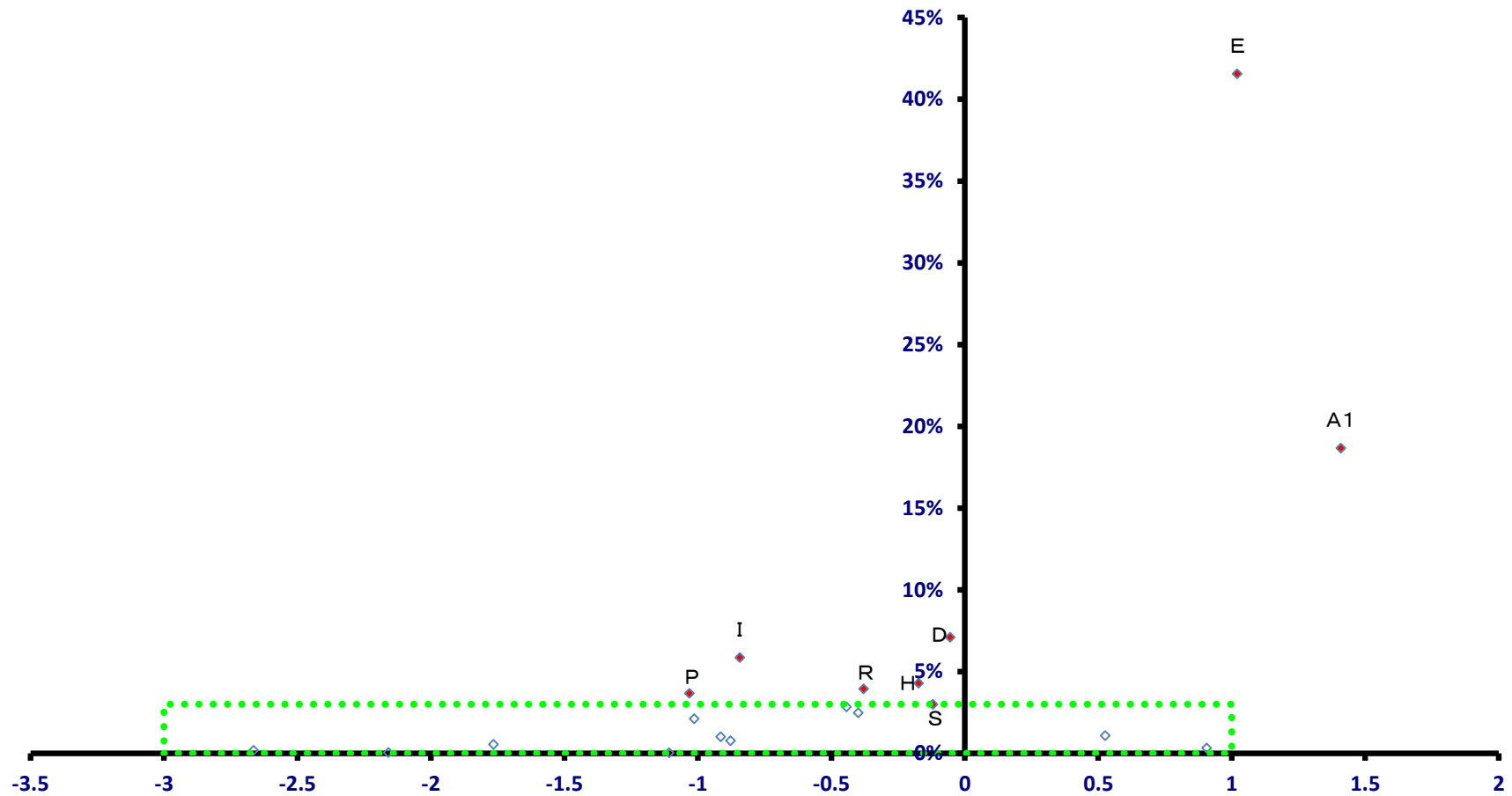

稼ぐ力  
(修正特化係数の対数変換値)

# 玉川村

全就業者数 3,631 人

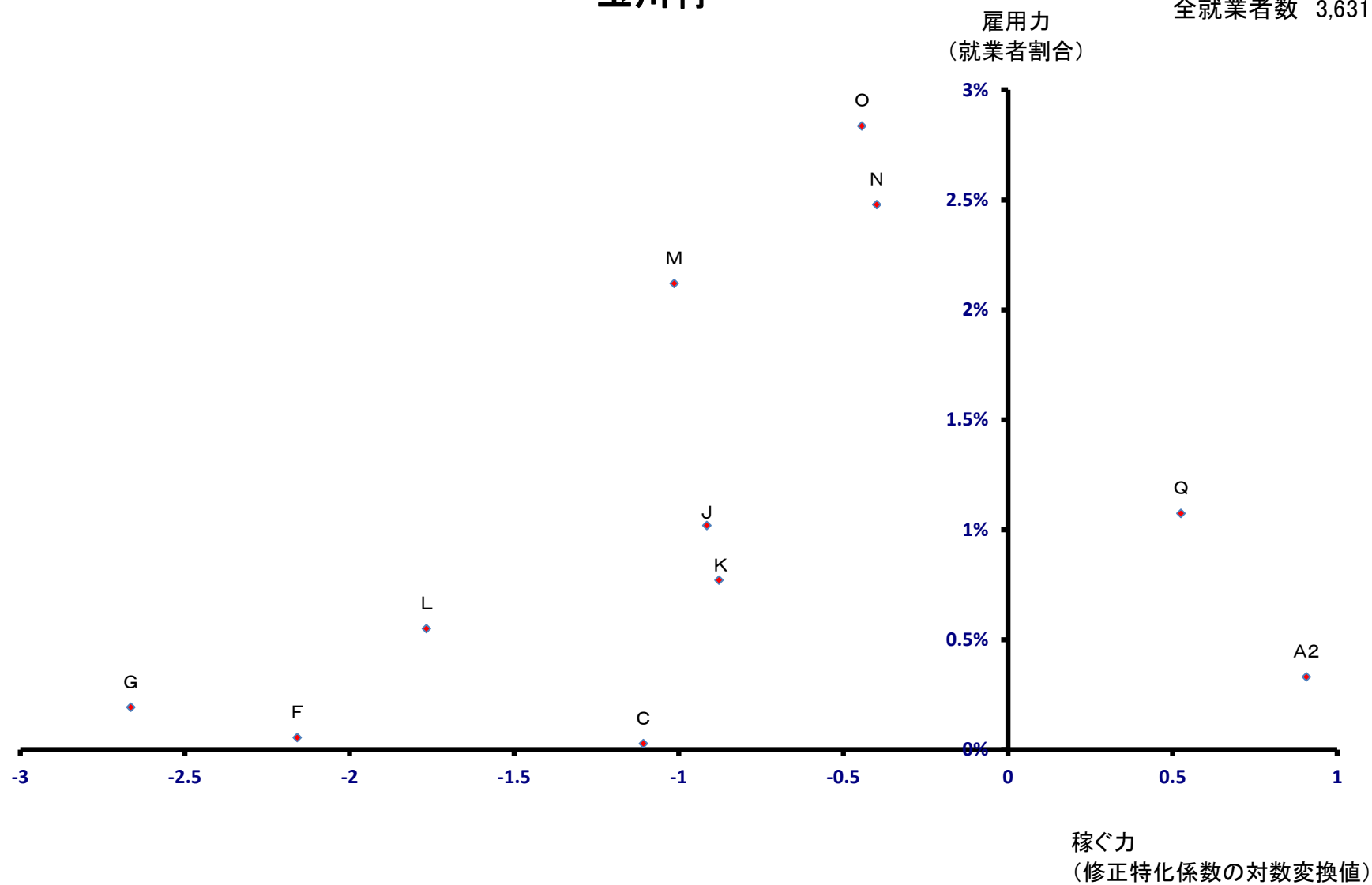

# 平田村

全就業者数 3,083 人

雇用力  
(就業者割合)

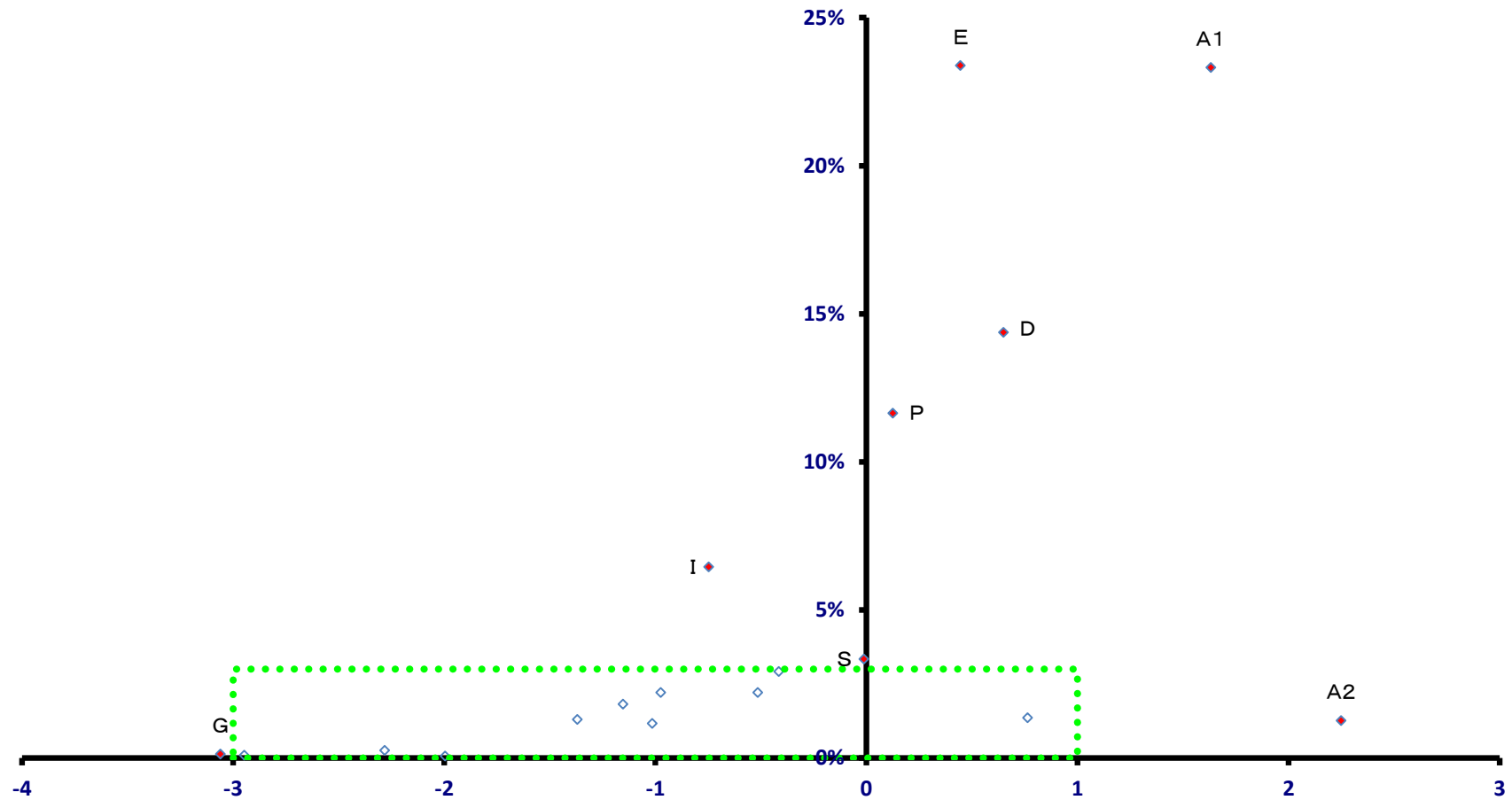

稼ぐ力  
(修正特化係数の対数変換値)

# 平田村

全就業者数 3,083 人

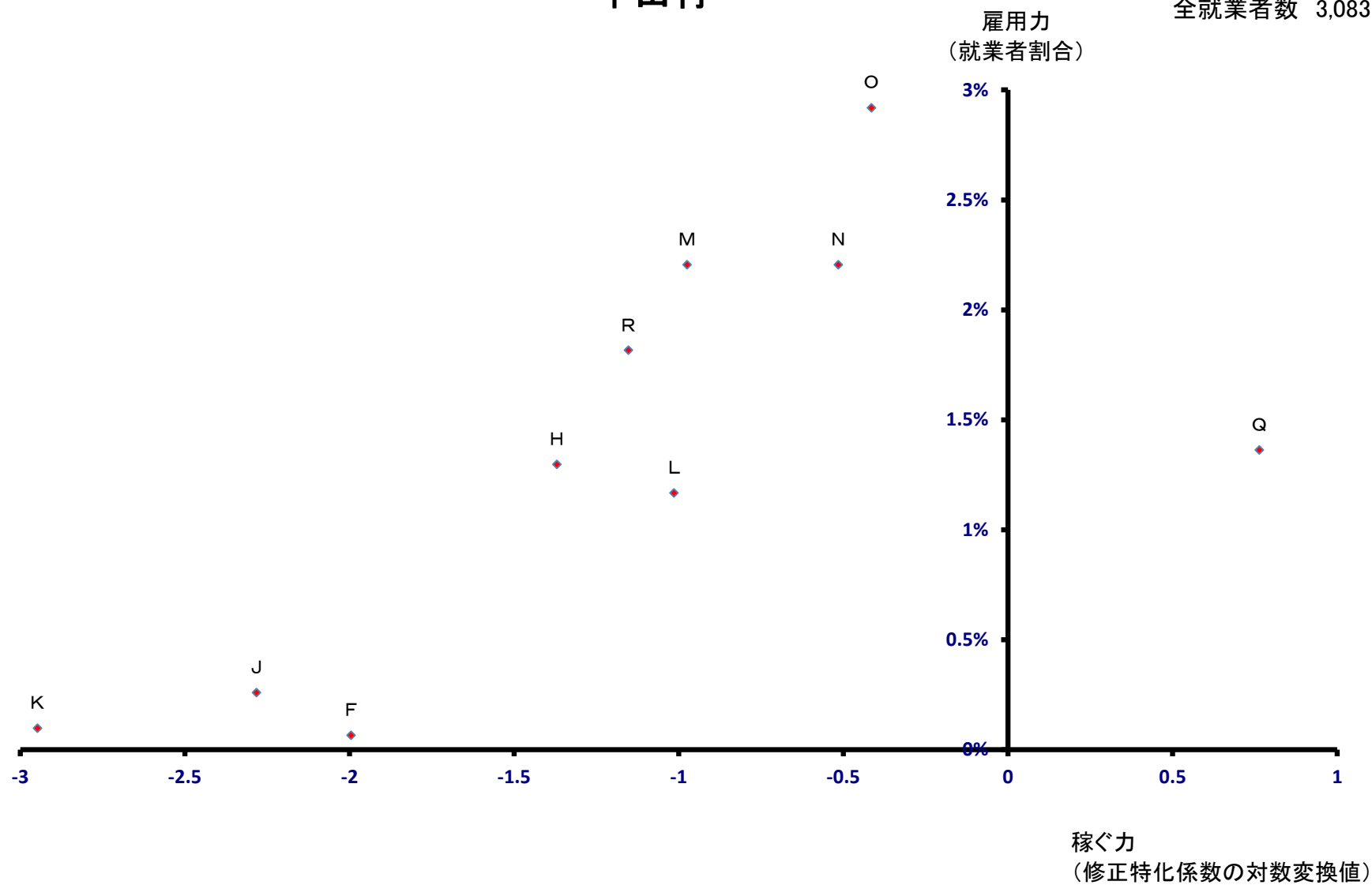

# 浅川町

全就業者数 2,572 人

雇用力  
(就業者割合)

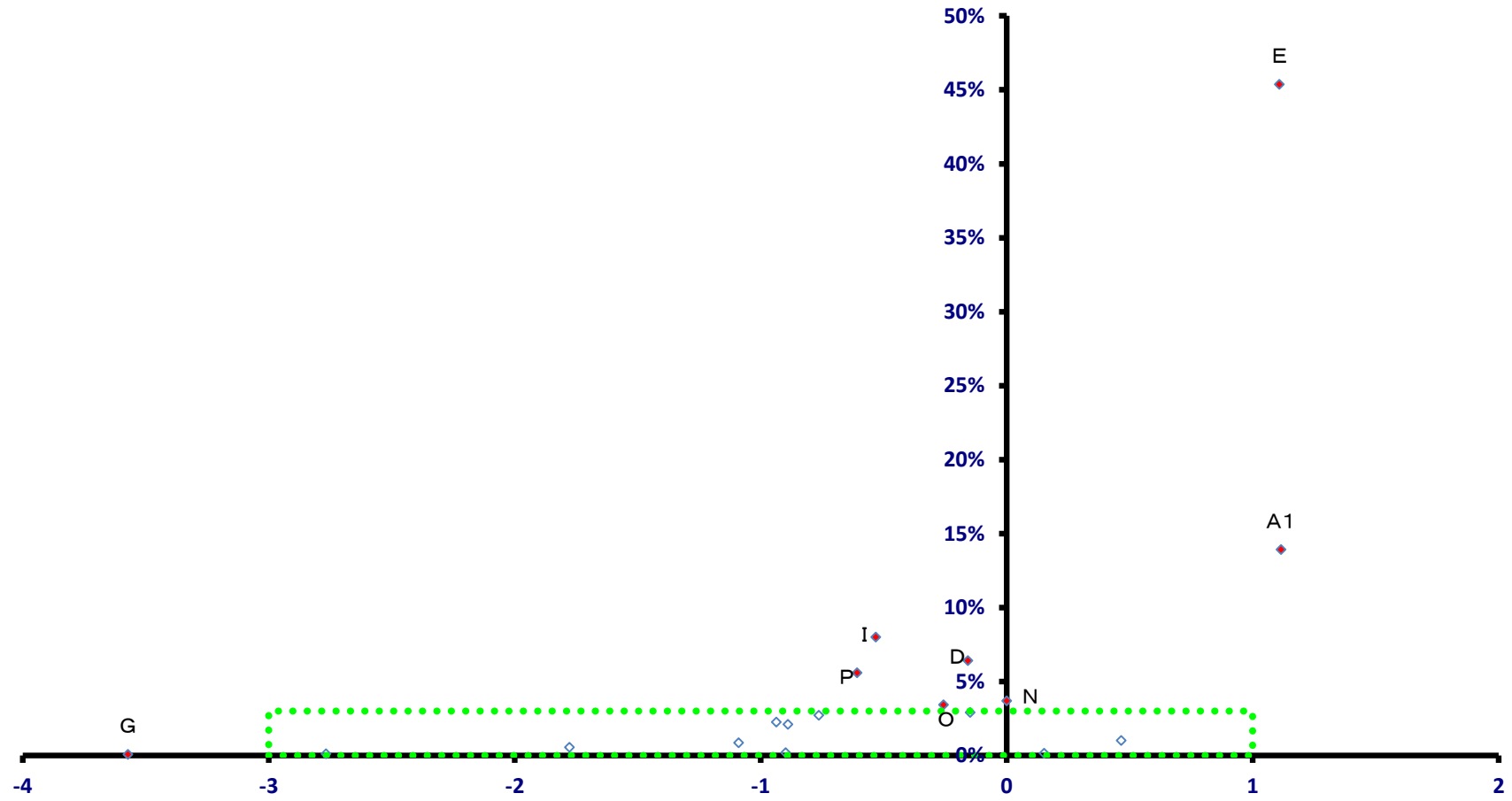

稼ぐ力  
(修正特化係数の対数変換値)

# 浅川町

全就業者数 2,572 人

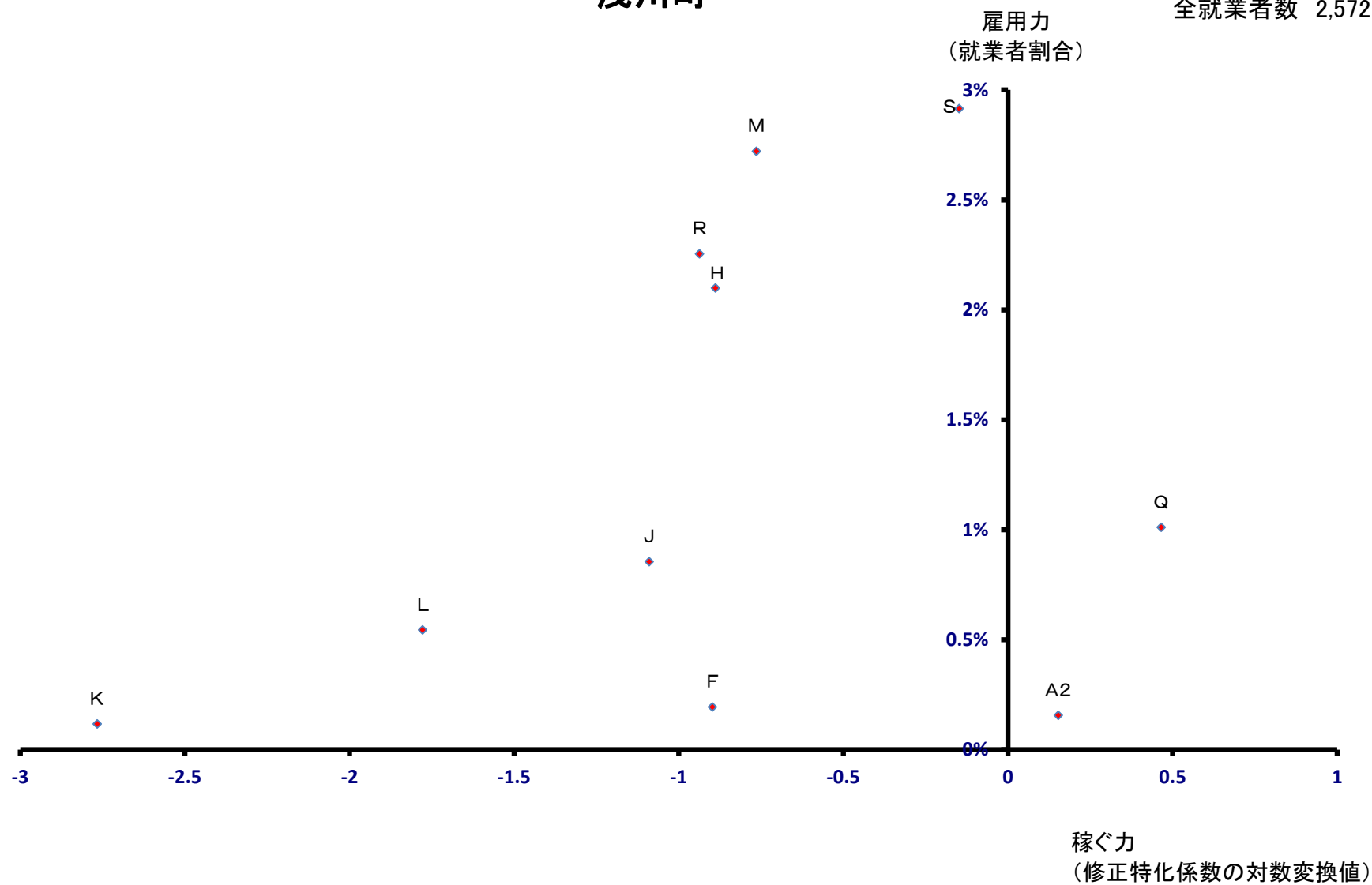

# 古殿町

雇用力  
(就業者割合)

全就業者数 2,625 人

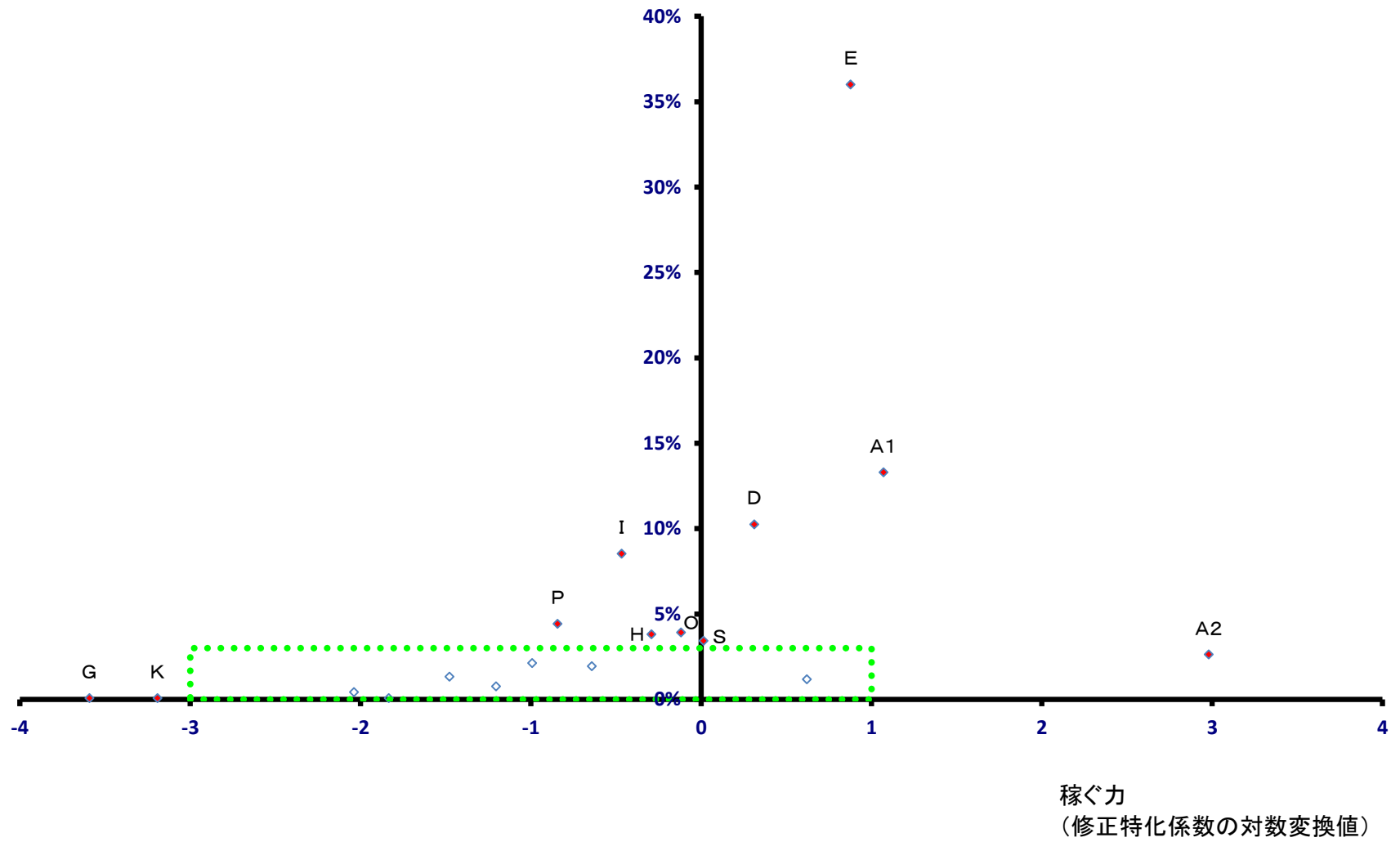

# 古殿町

全就業者数 2,625 人

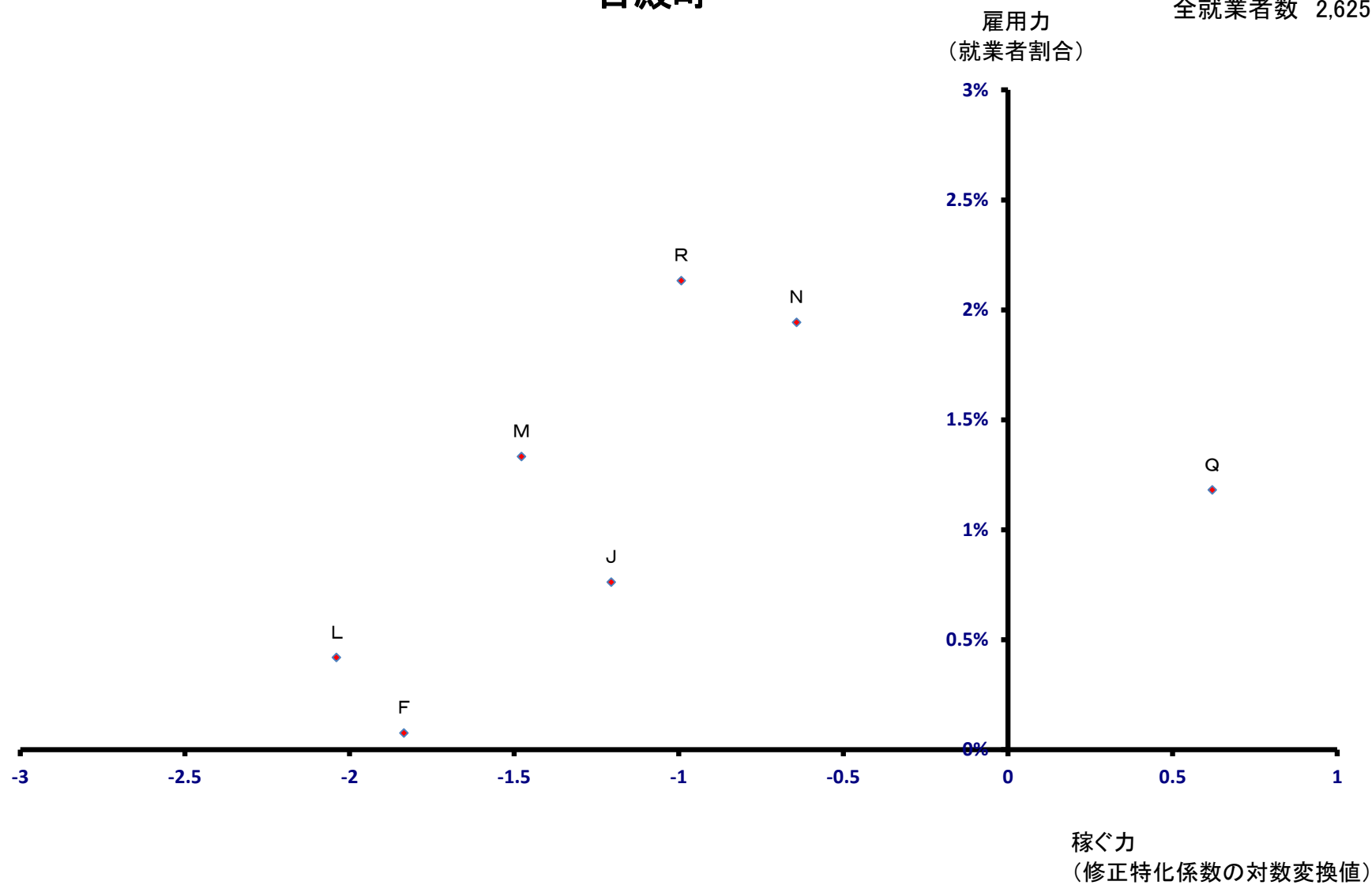



# 三春町

全就業者数 6,354 人

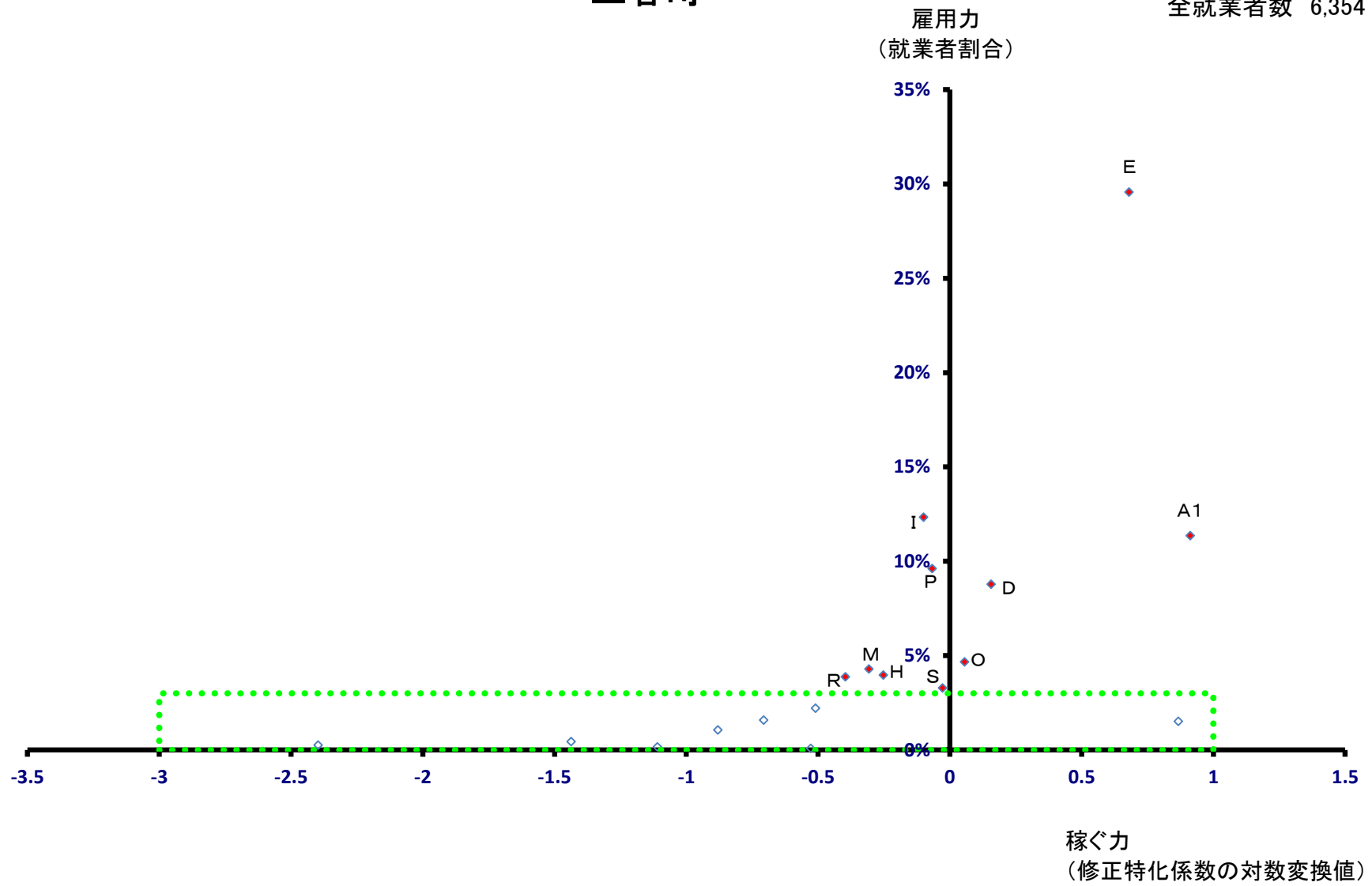

# 三春町

全就業者数 6,354 人

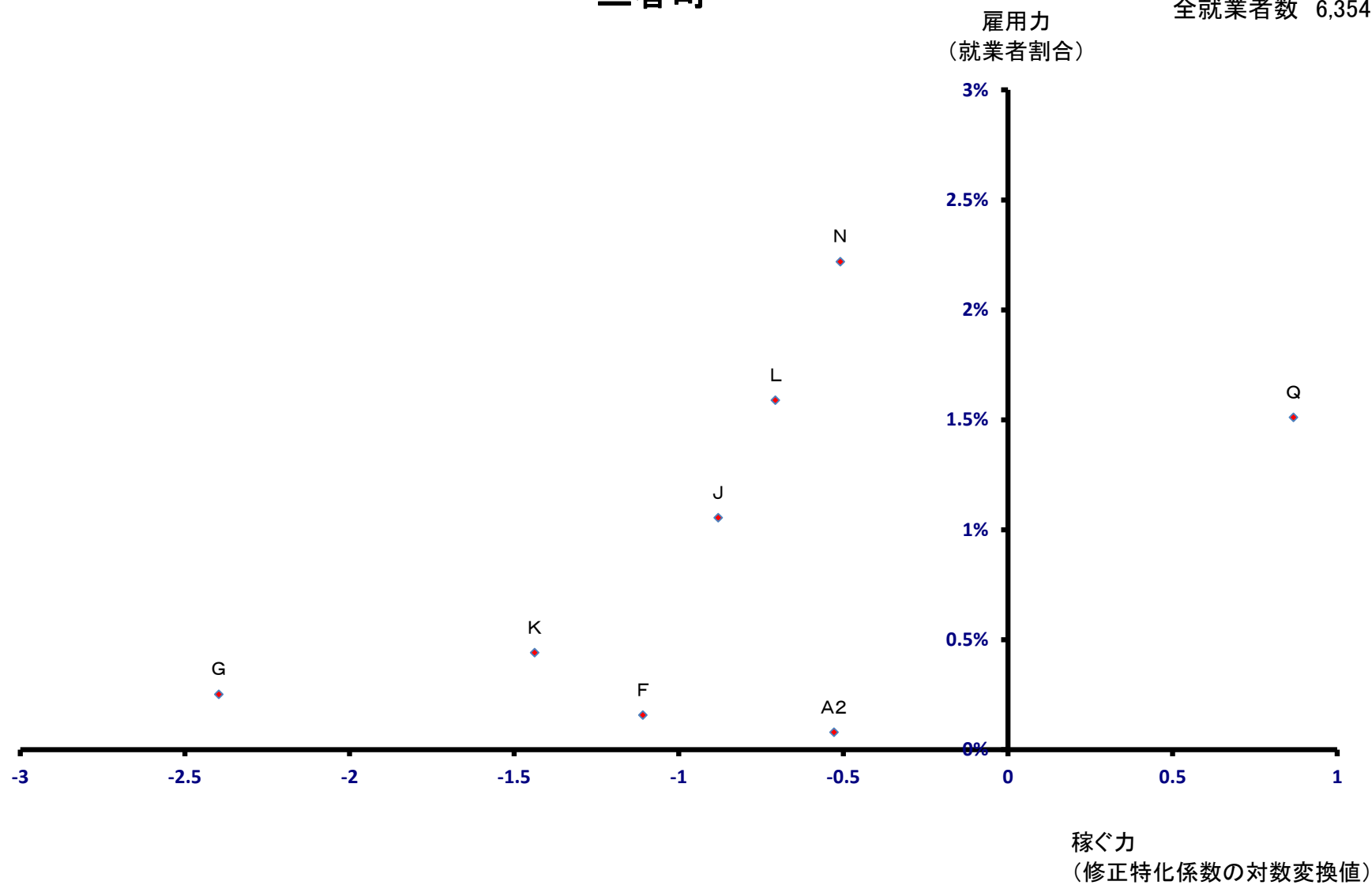

# 小野町

全就業者数 4,956 人

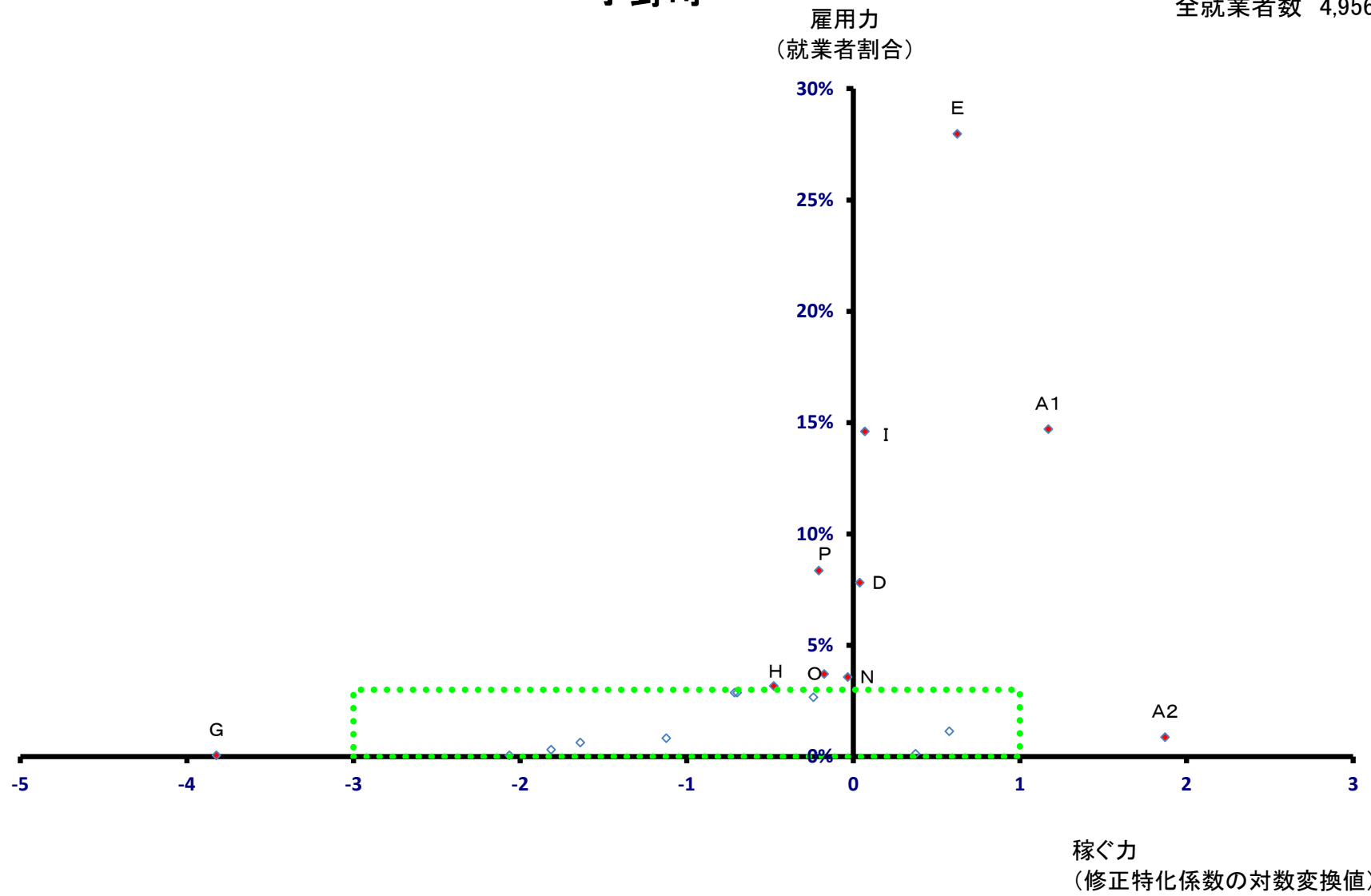

# 小野町

全就業者数 4,956 人

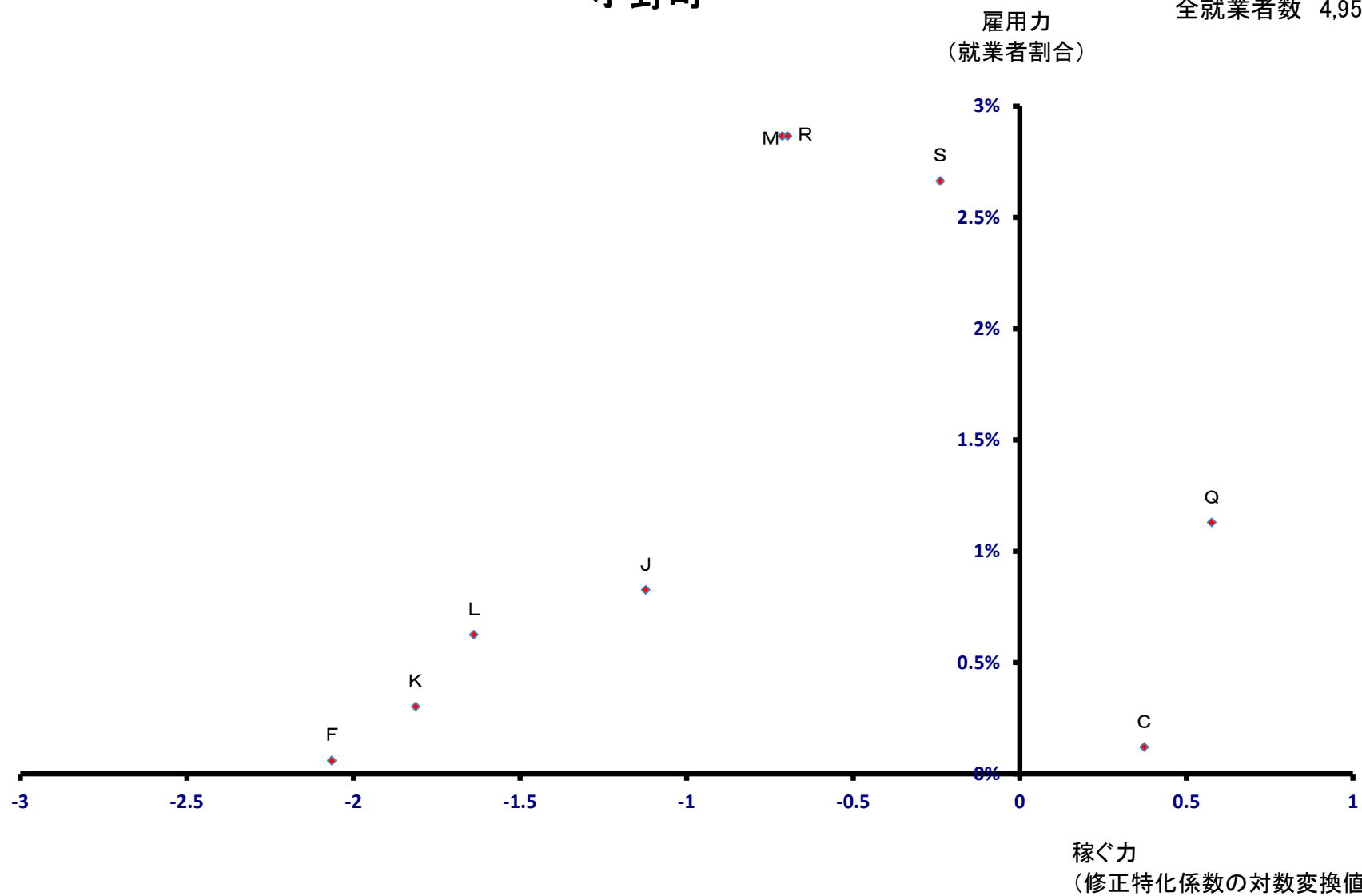

# 広野町

雇用力  
(就業者割合)

全就業者数 2,795 人

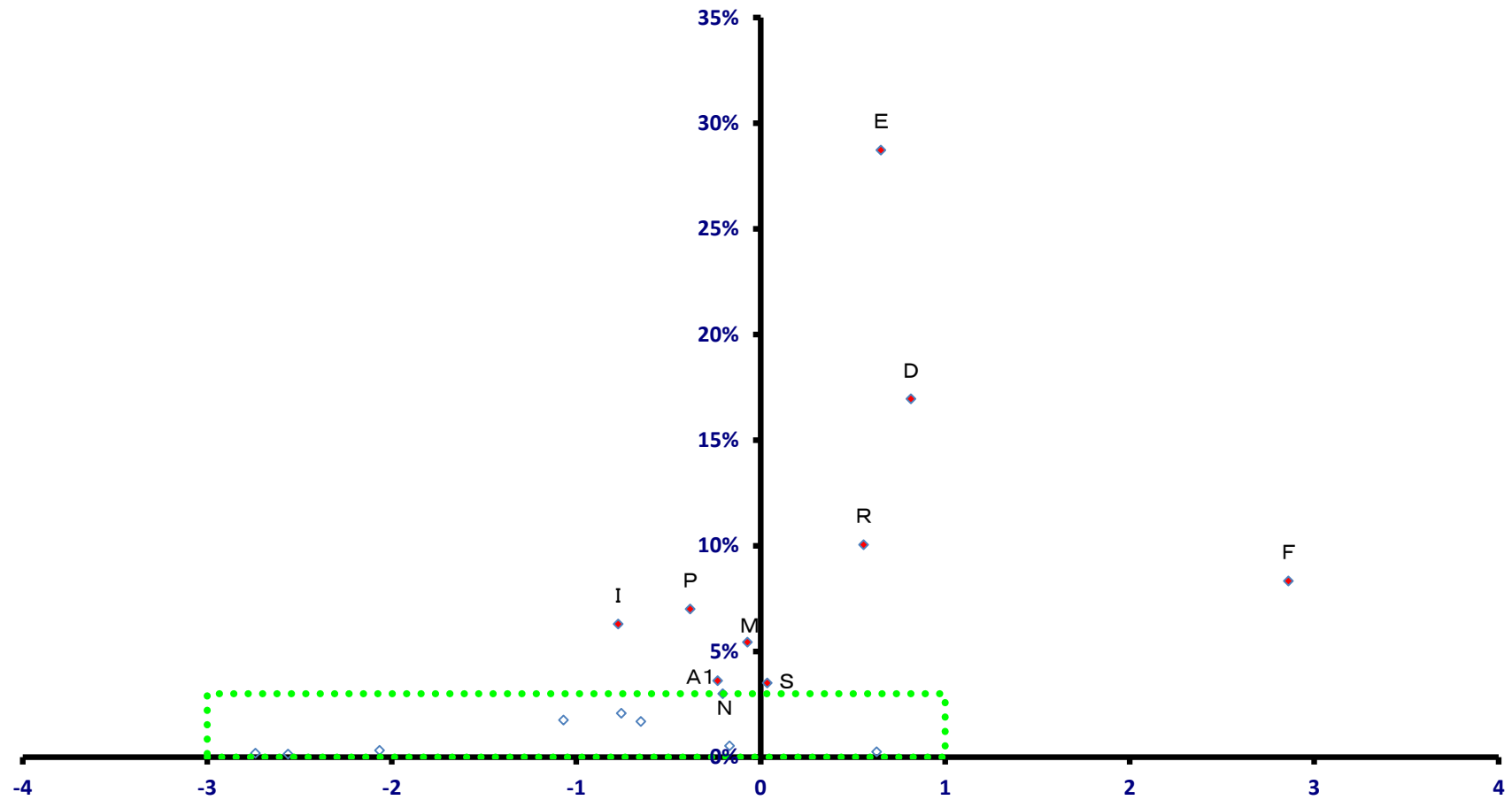

稼ぐ力  
(修正特化係数の対数変換値)

# 広野町

全就業者数 2,795 人

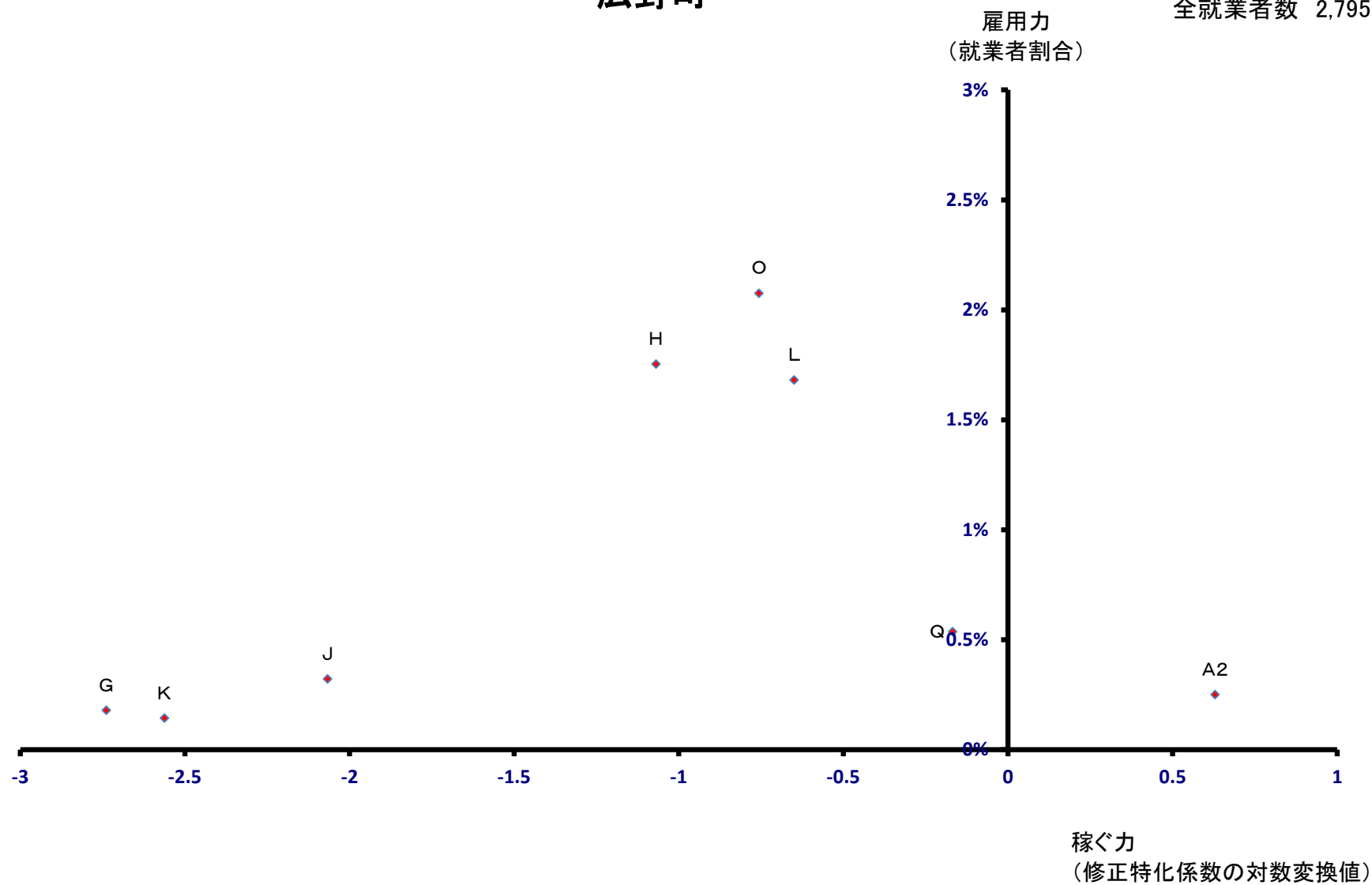

# 檜葉町

雇用力  
(就業者割合)

全就業者数 4,288 人

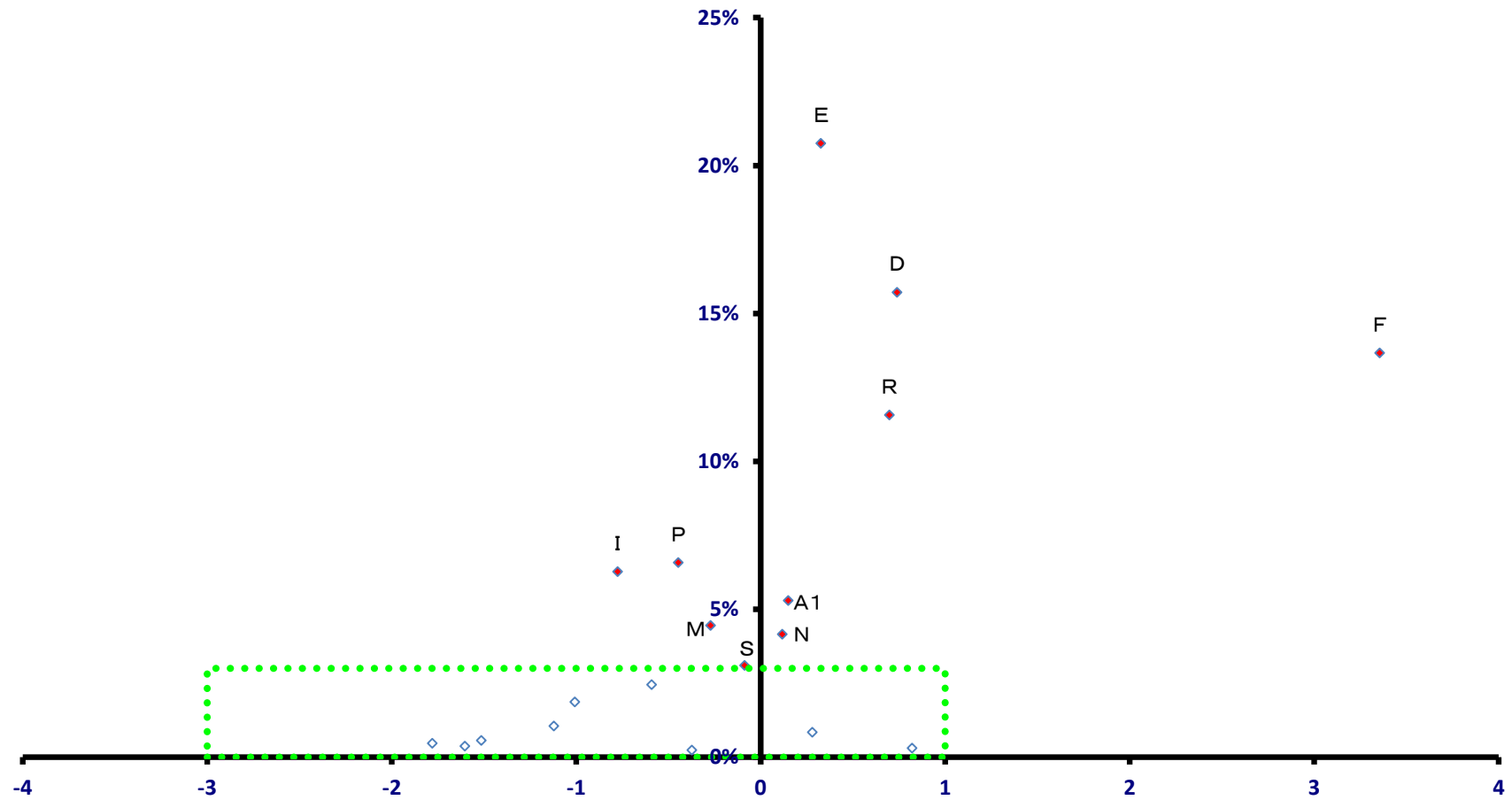

稼ぐ力  
(修正特化係数の対数変換値)

# 檜葉町

全就業者数 4,288 人

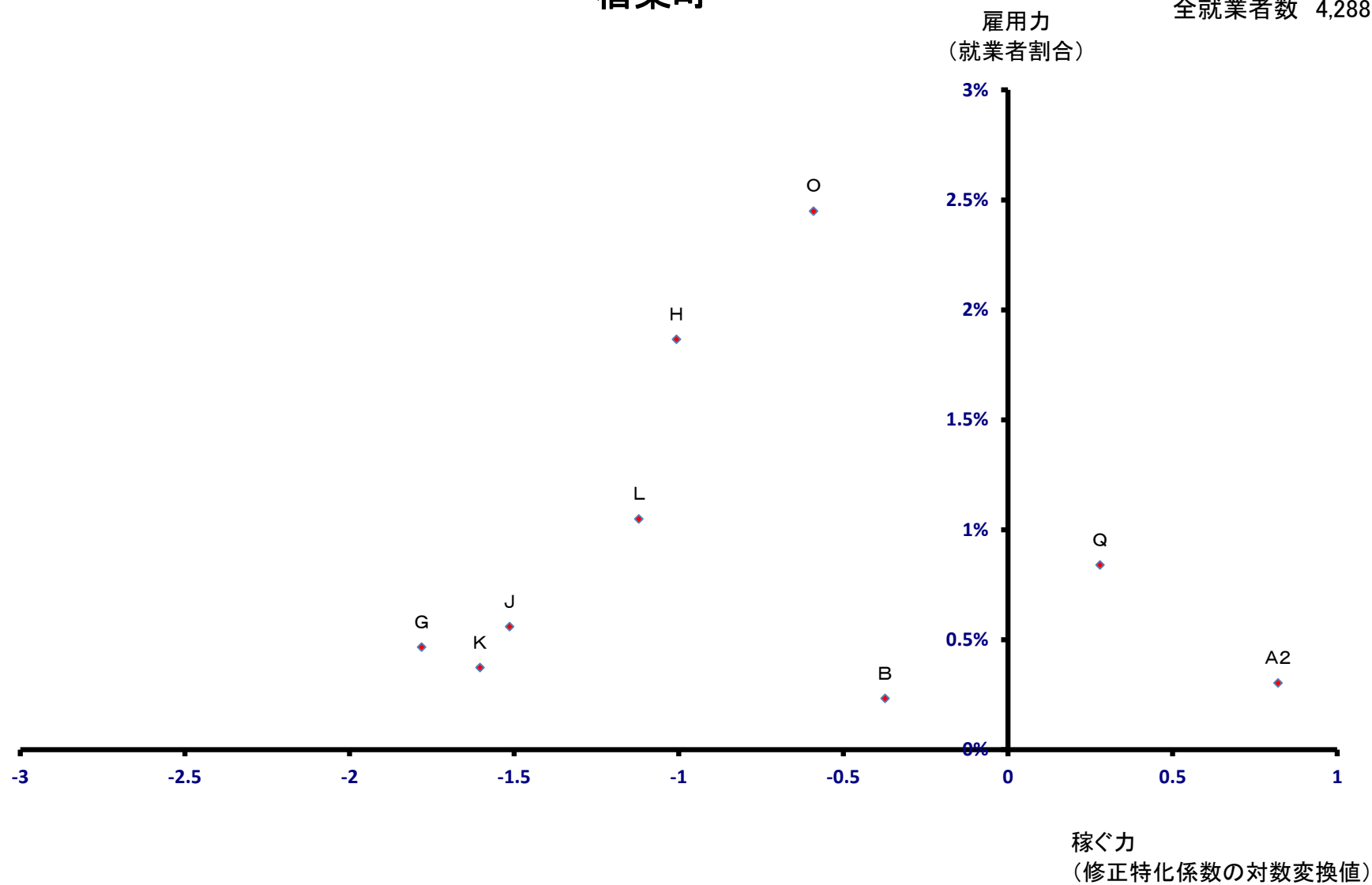



# 富岡町

全就業者数 7,829 人

雇用力  
(就業者割合)

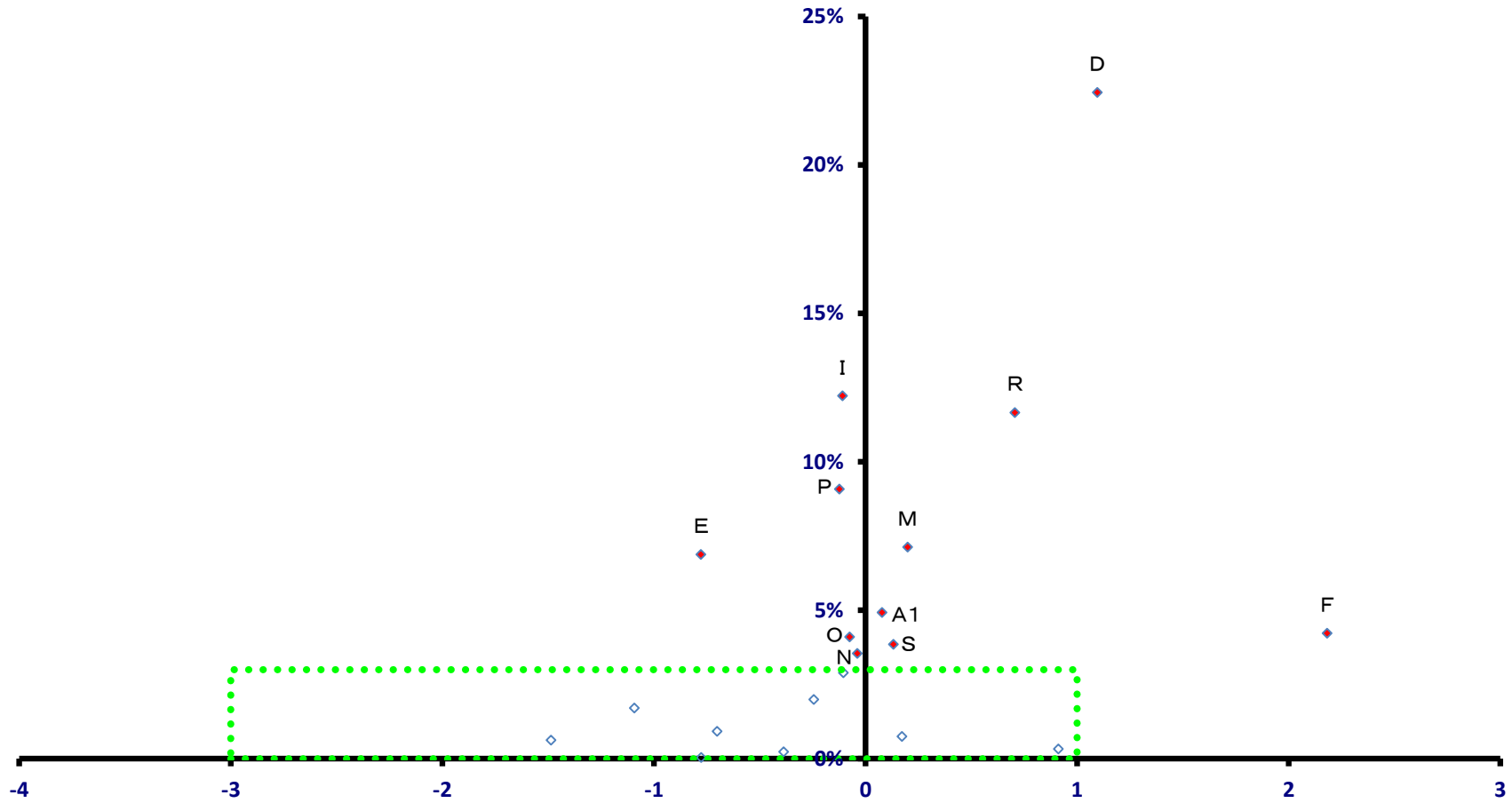

稼ぐ力  
(修正特化係数の対数変換値)

# 富岡町

全就業者数 7,829 人

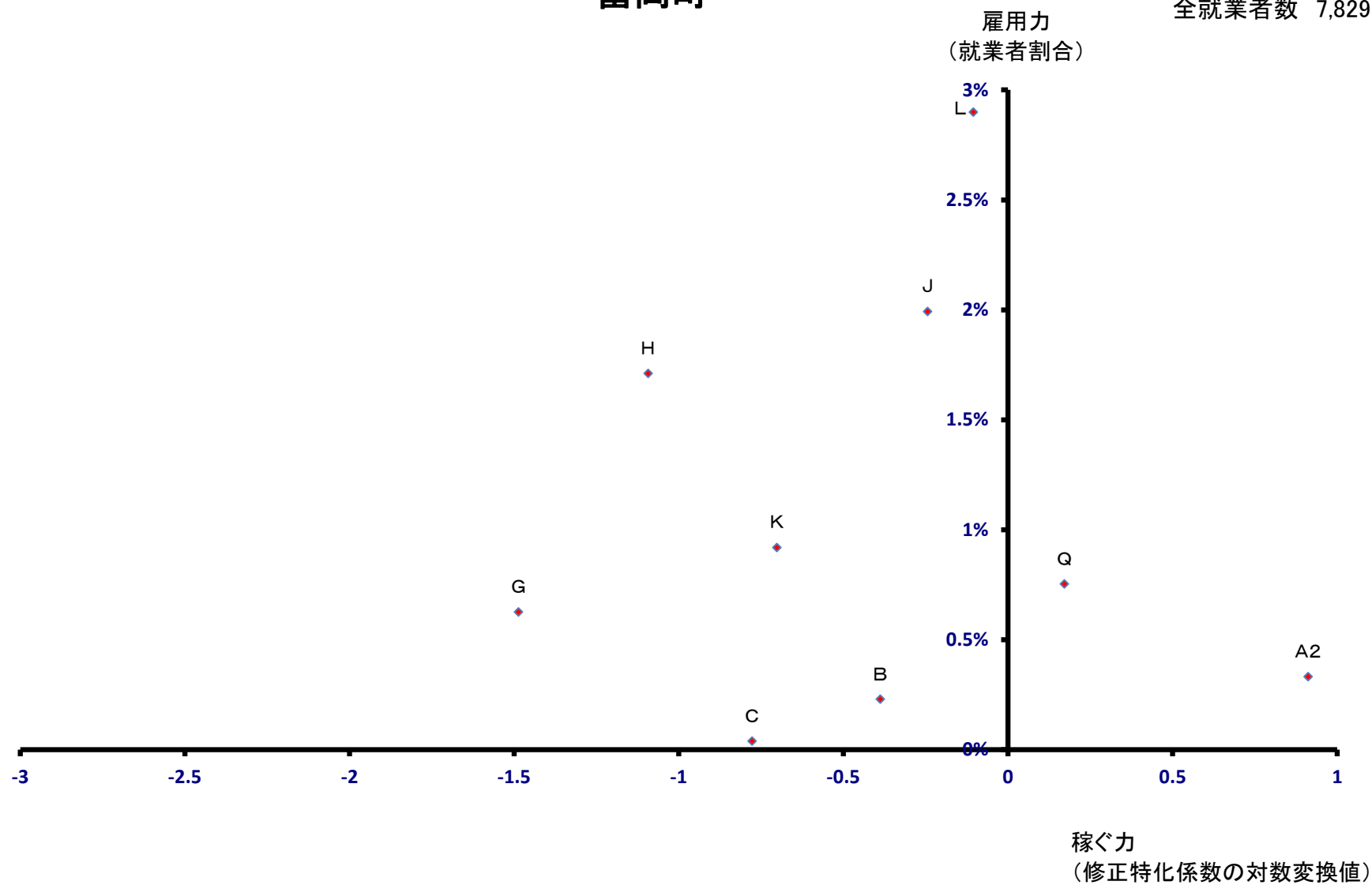

# 川内村

雇用力  
(就業者割合)

全就業者数 1,099 人

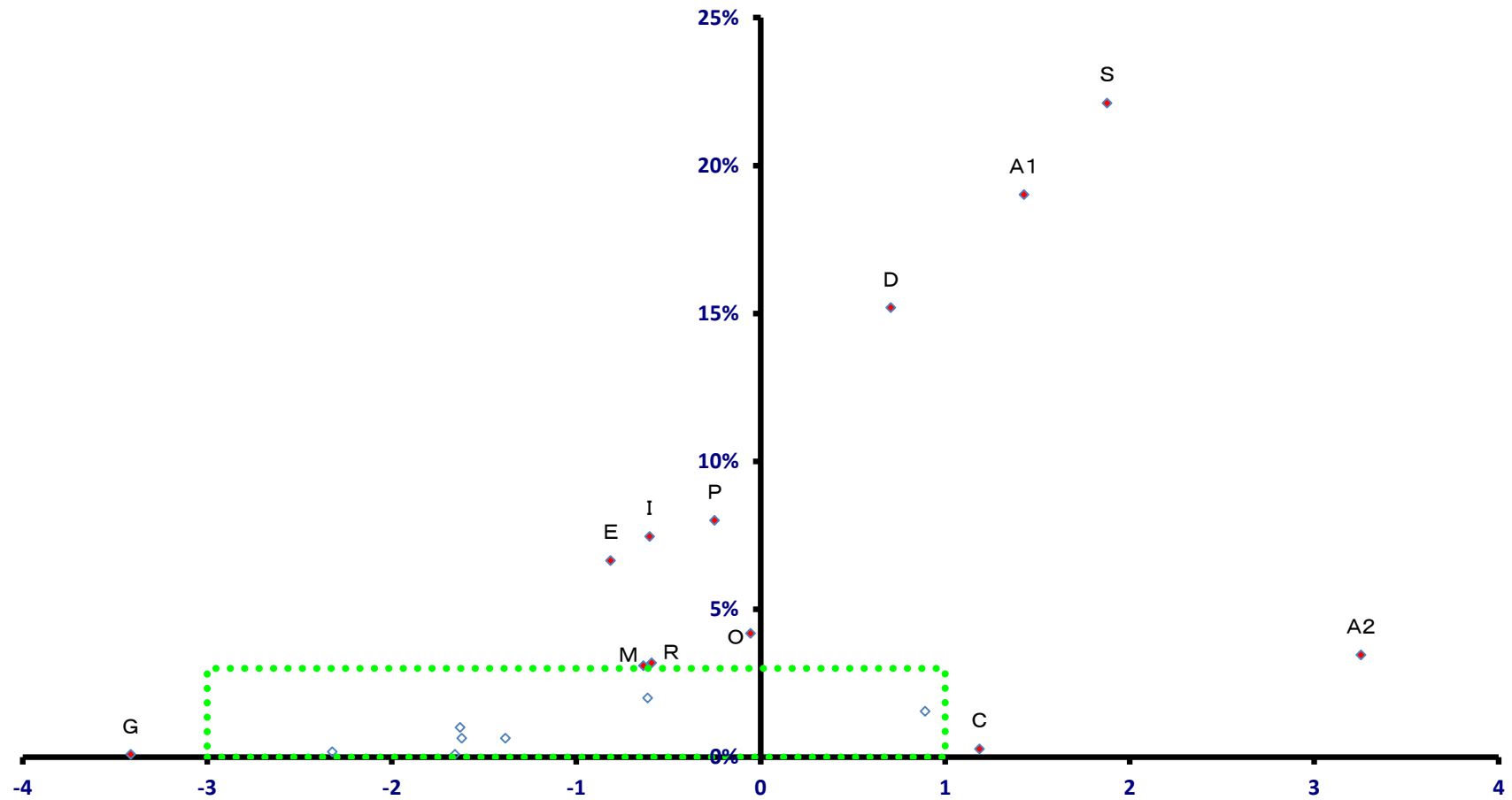

稼ぐ力  
(修正特化係数の対数変換値)

# 川内村

全就業者数 1,099 人

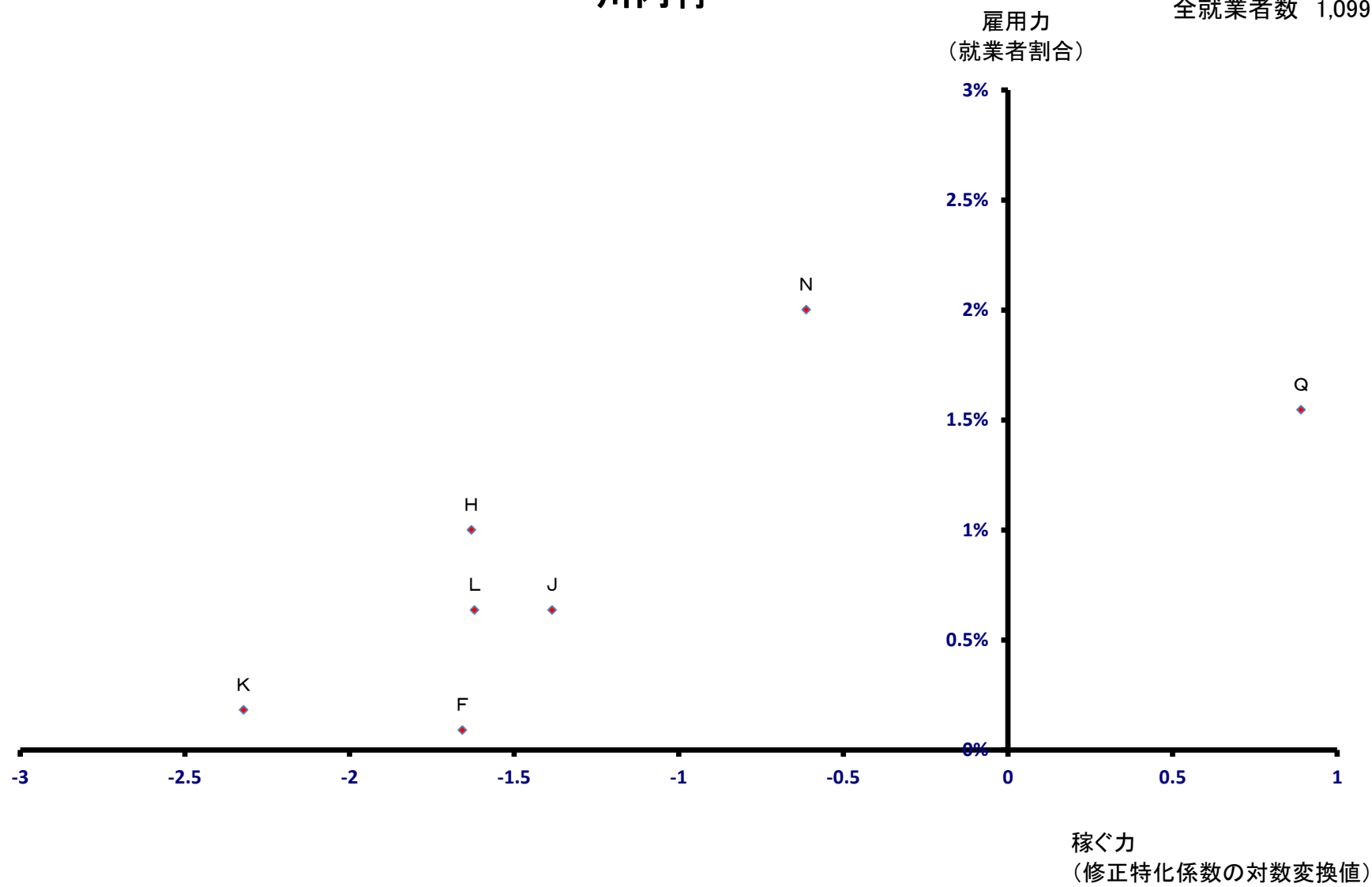

# 大熊町

雇用力  
(就業者割合)

全就業者数 9,955 人

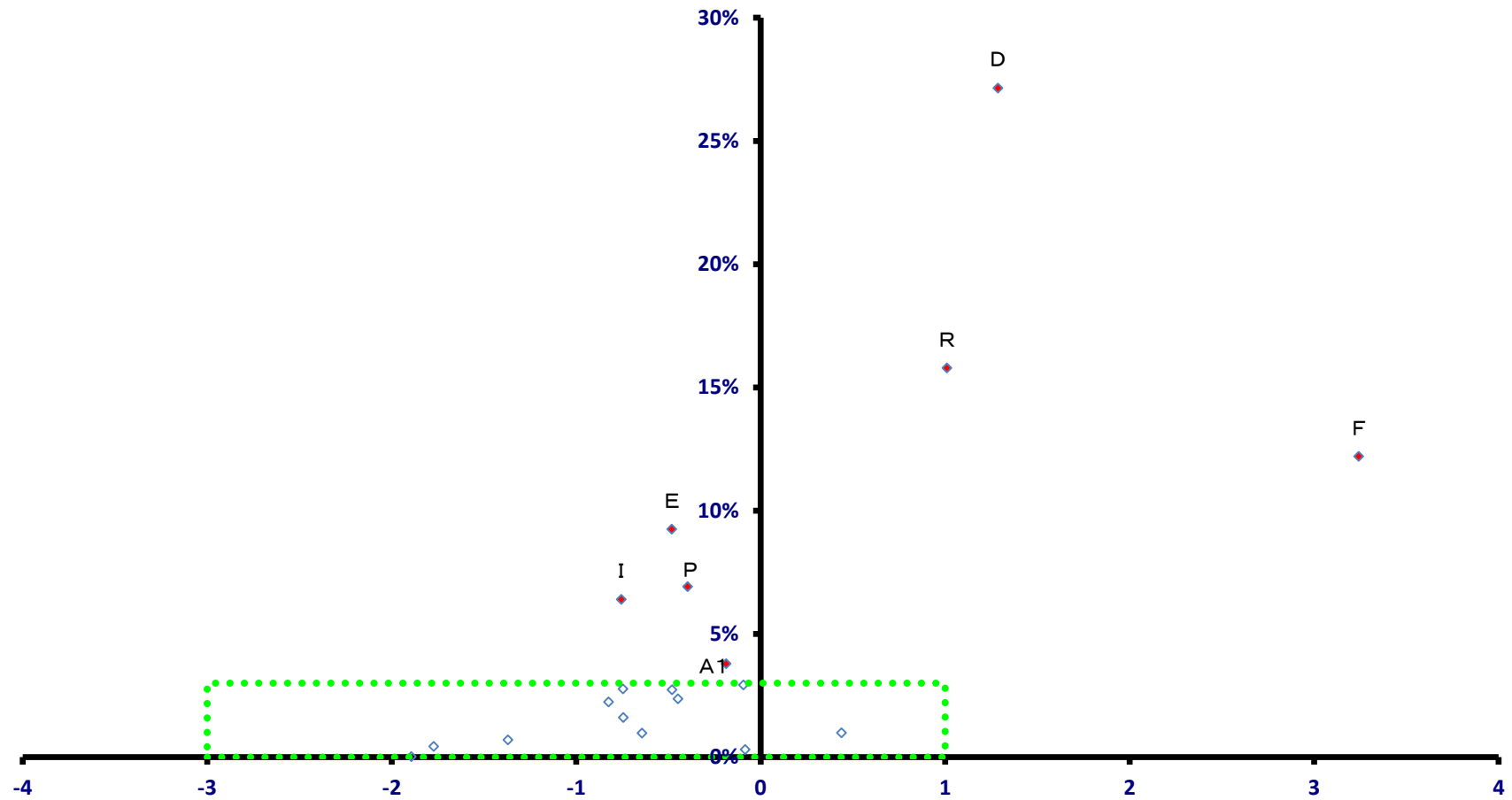

稼ぐ力  
(修正特化係数の対数変換値)

# 大熊町

全就業者数 9,955 人

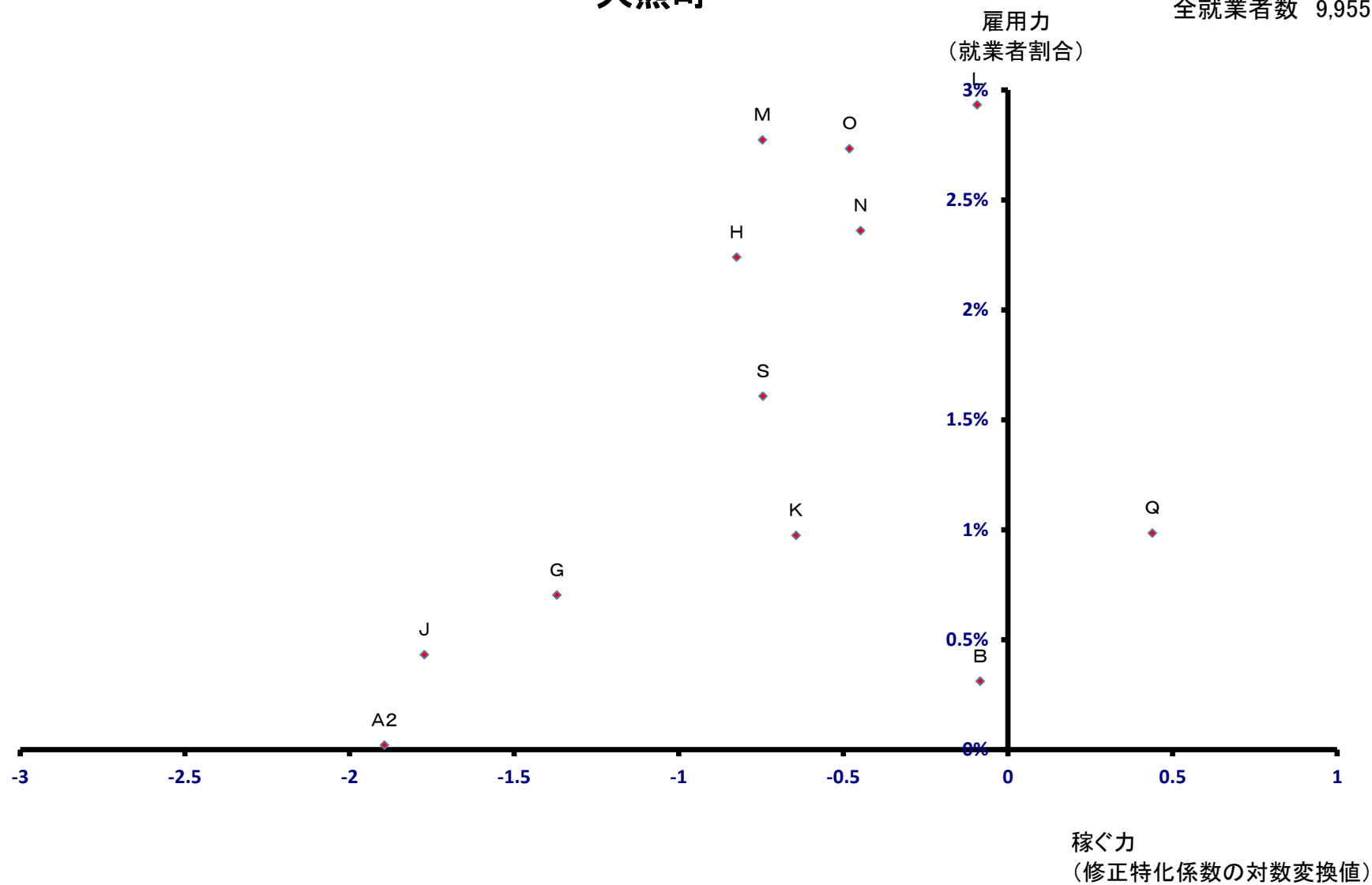

# 双葉町

全就業者数 2,607 人

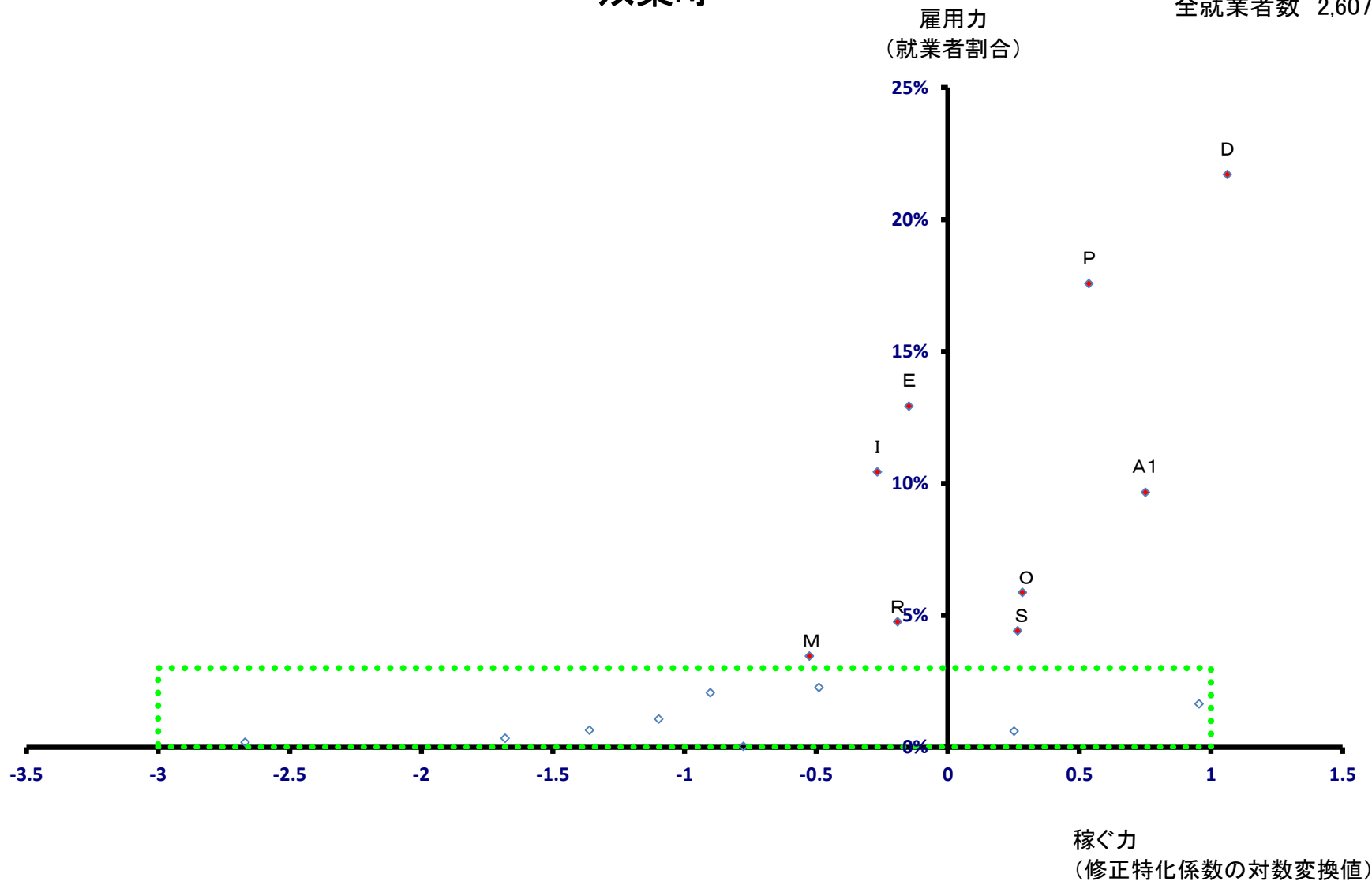

# 双葉町

全就業者数 2,607 人

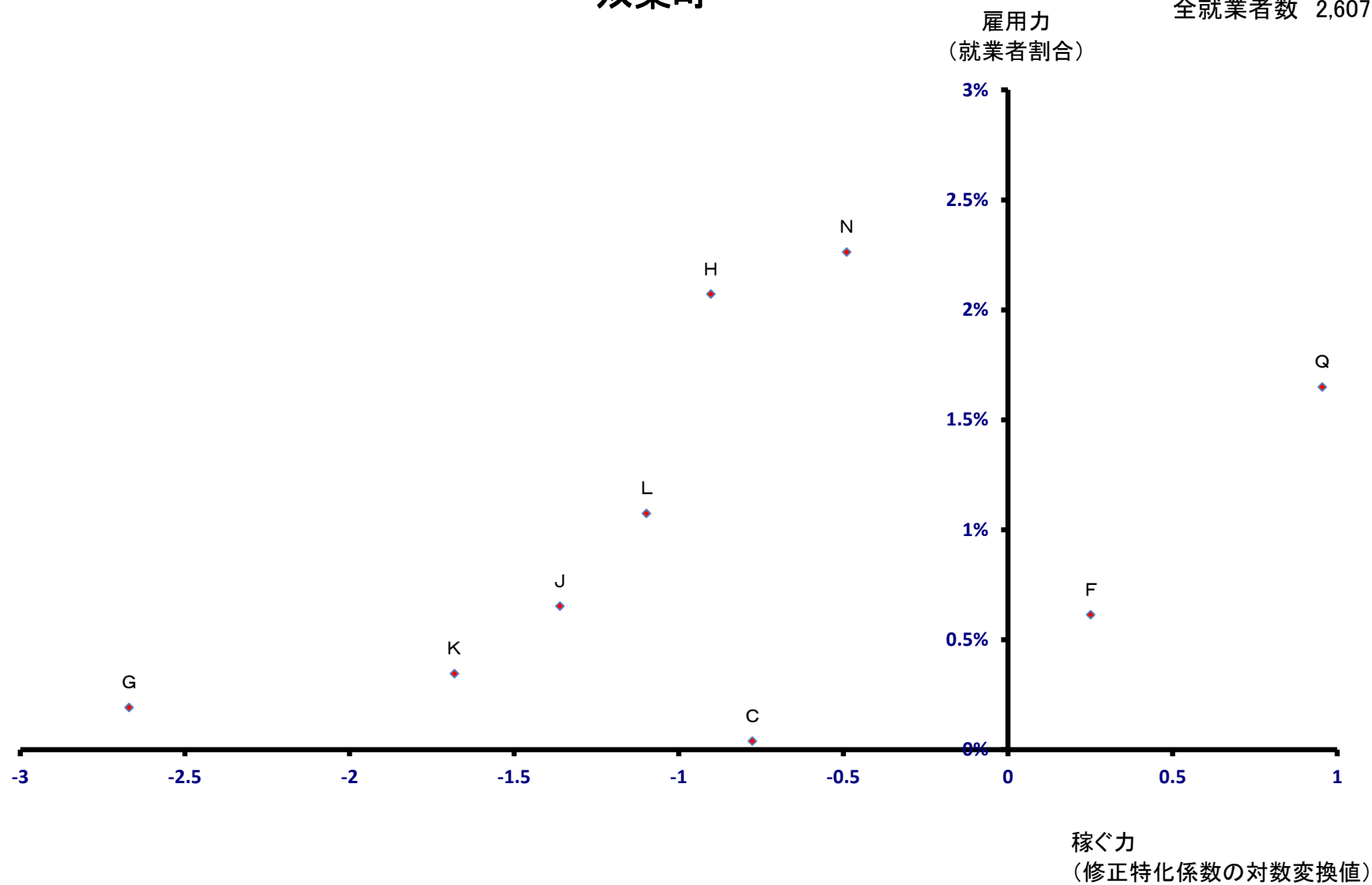



# 浪江町

全就業者数 8,313 人

雇用力  
(就業者割合)

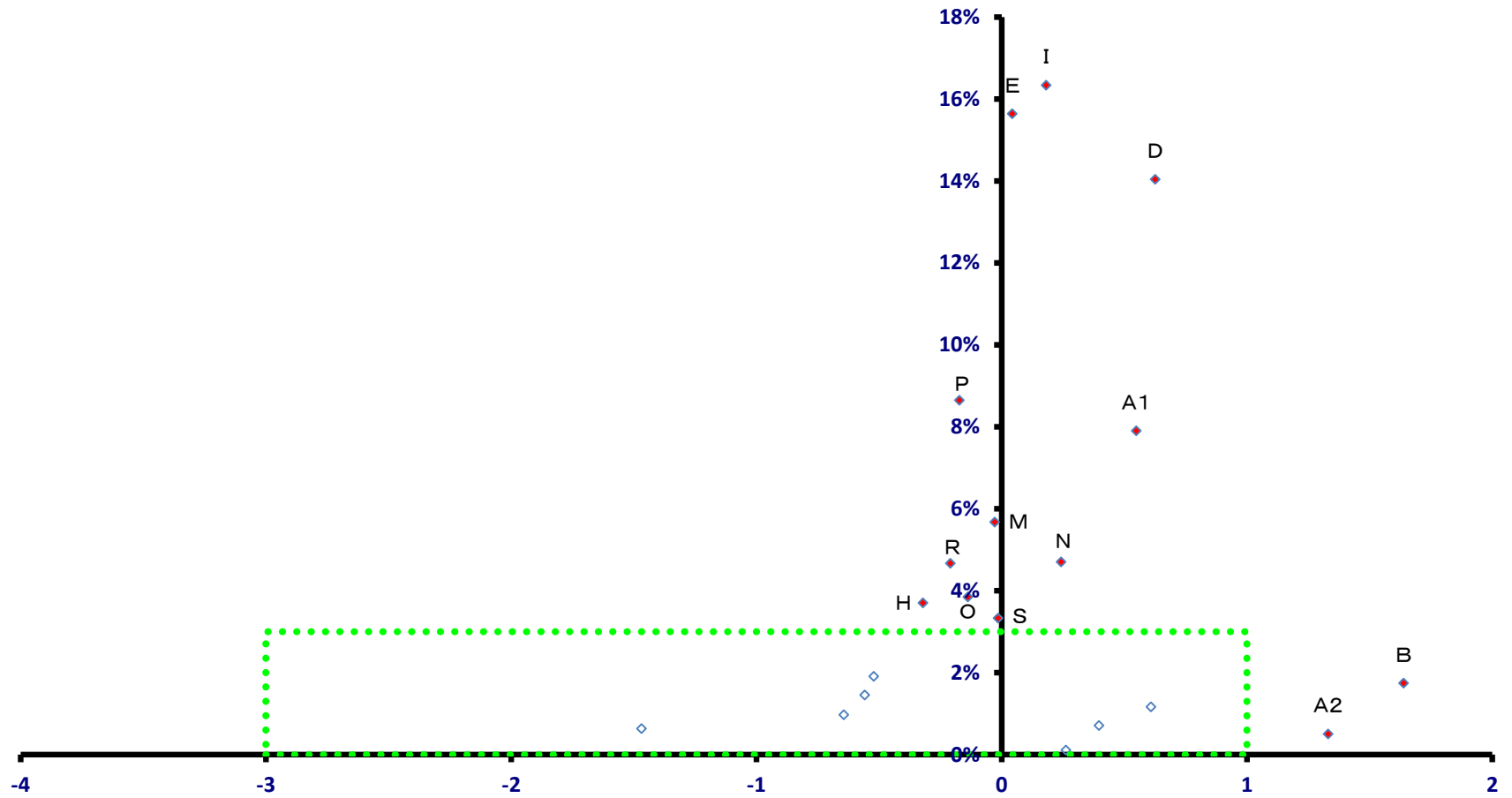

稼ぐ力  
(修正特化係数の対数変換値)

# 浪江町

全就業者数 8,313 人

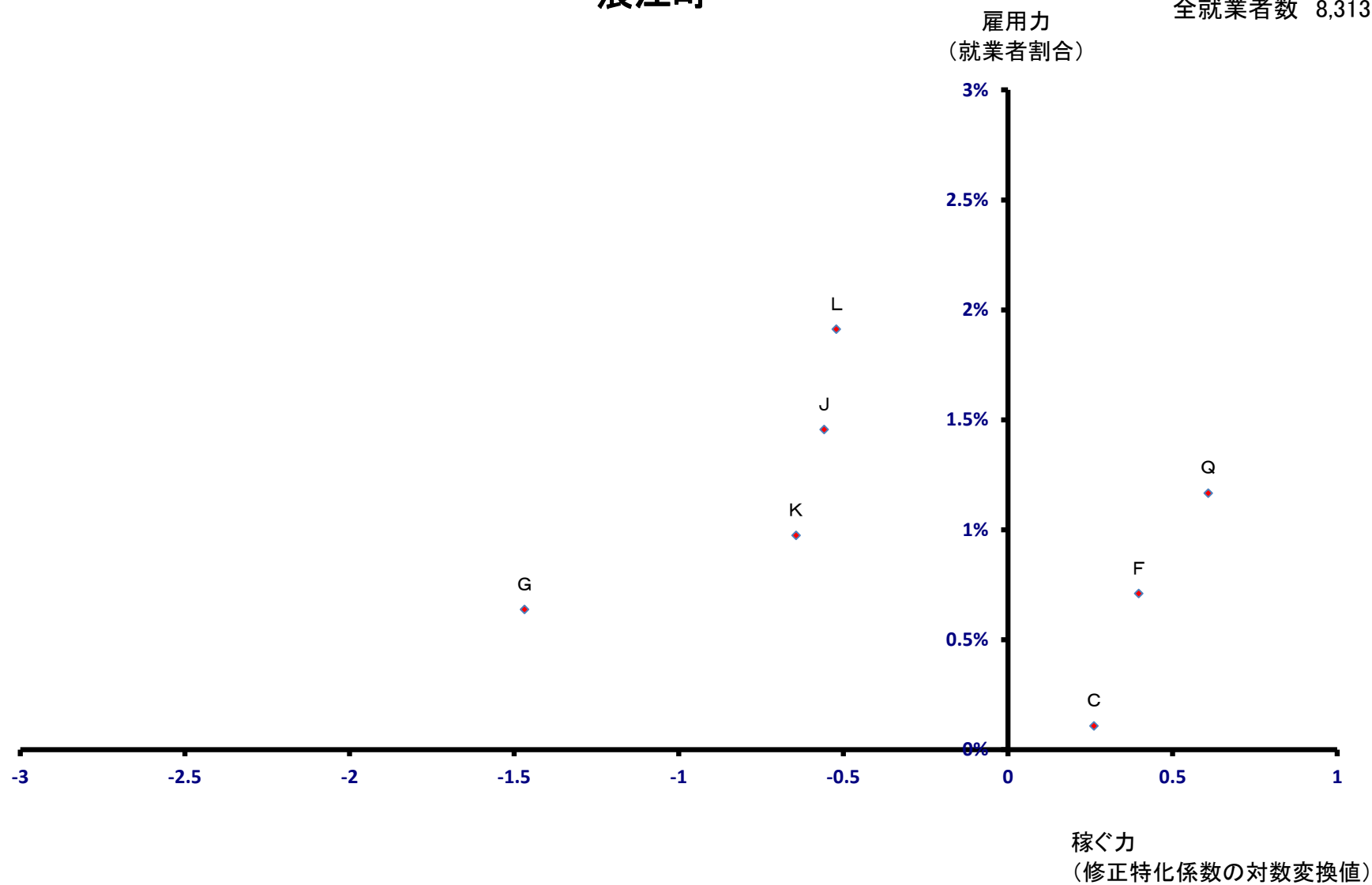

# 葛尾村

雇用力  
(就業者割合)

全就業者数 618 人

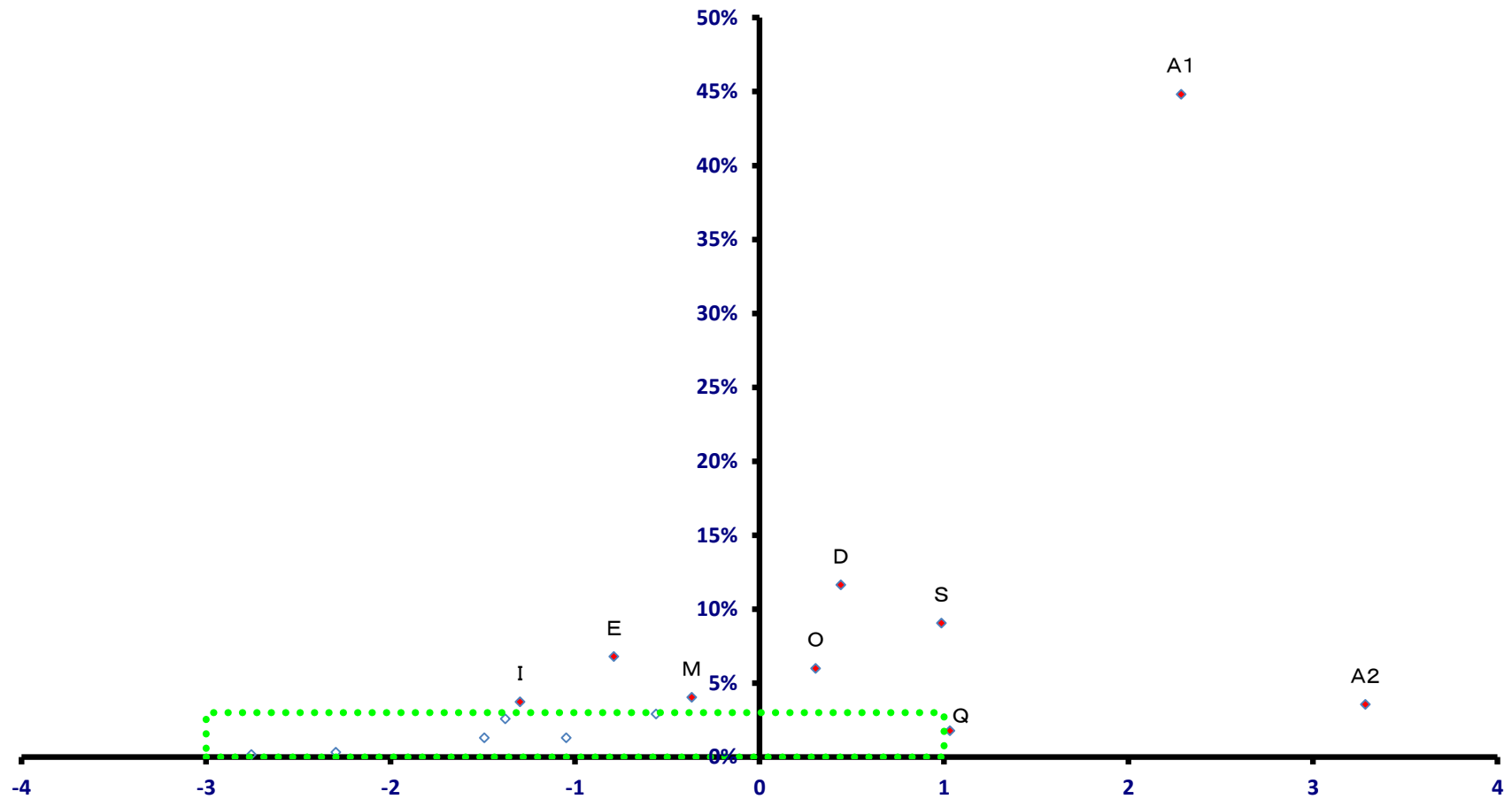

稼ぐ力  
(修正特化係数の対数変換値)

# 葛尾村

全就業者数 618 人

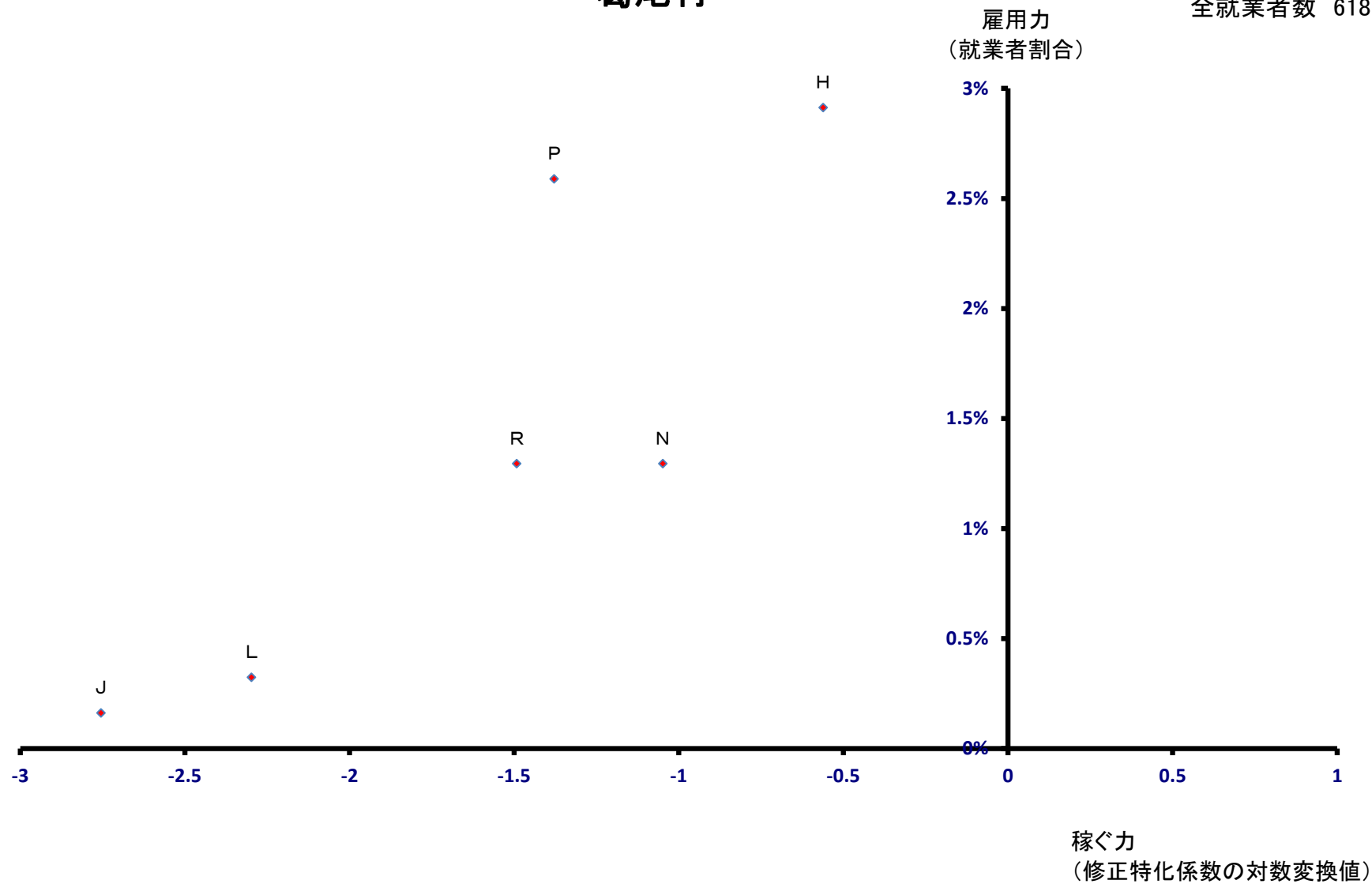

# 新地町

全就業者数 3,211 人

雇用力  
(就業者割合)

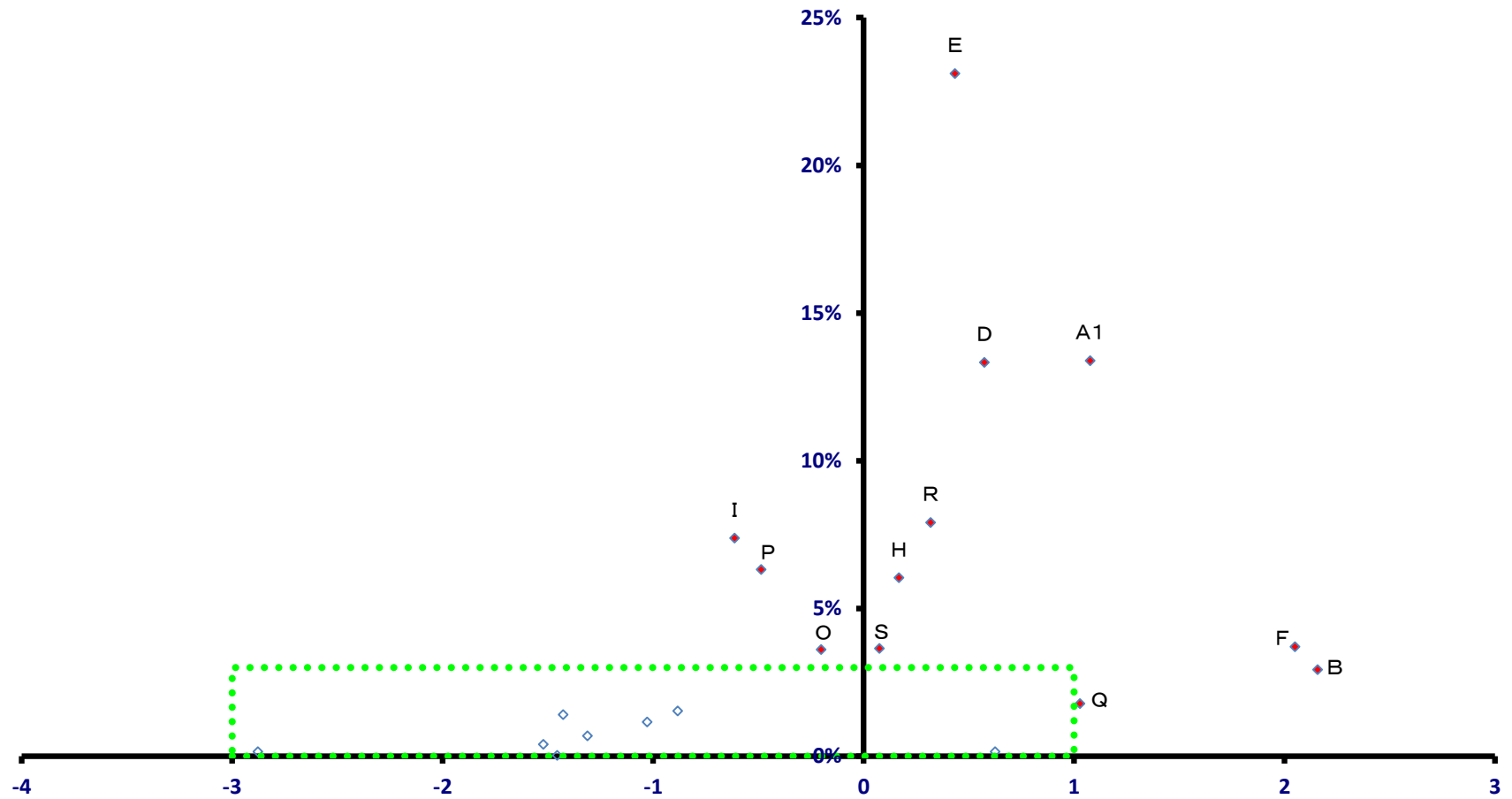

稼ぐ力  
(修正特化係数の対数変換値)

# 新地町

全就業者数 3,211 人

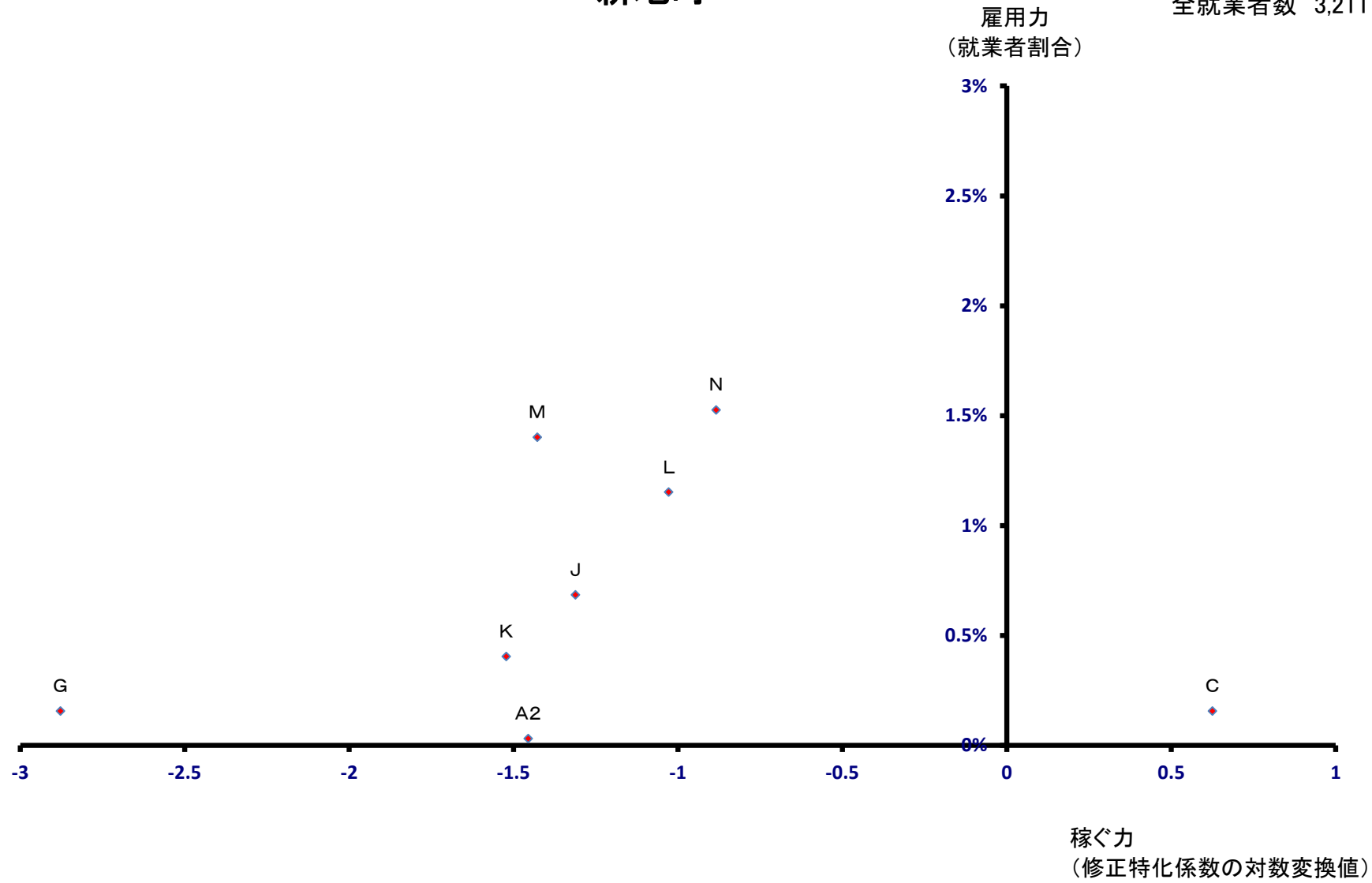

# 飯舘村

全就業者数 2,645 人

雇用力  
(就業者割合)

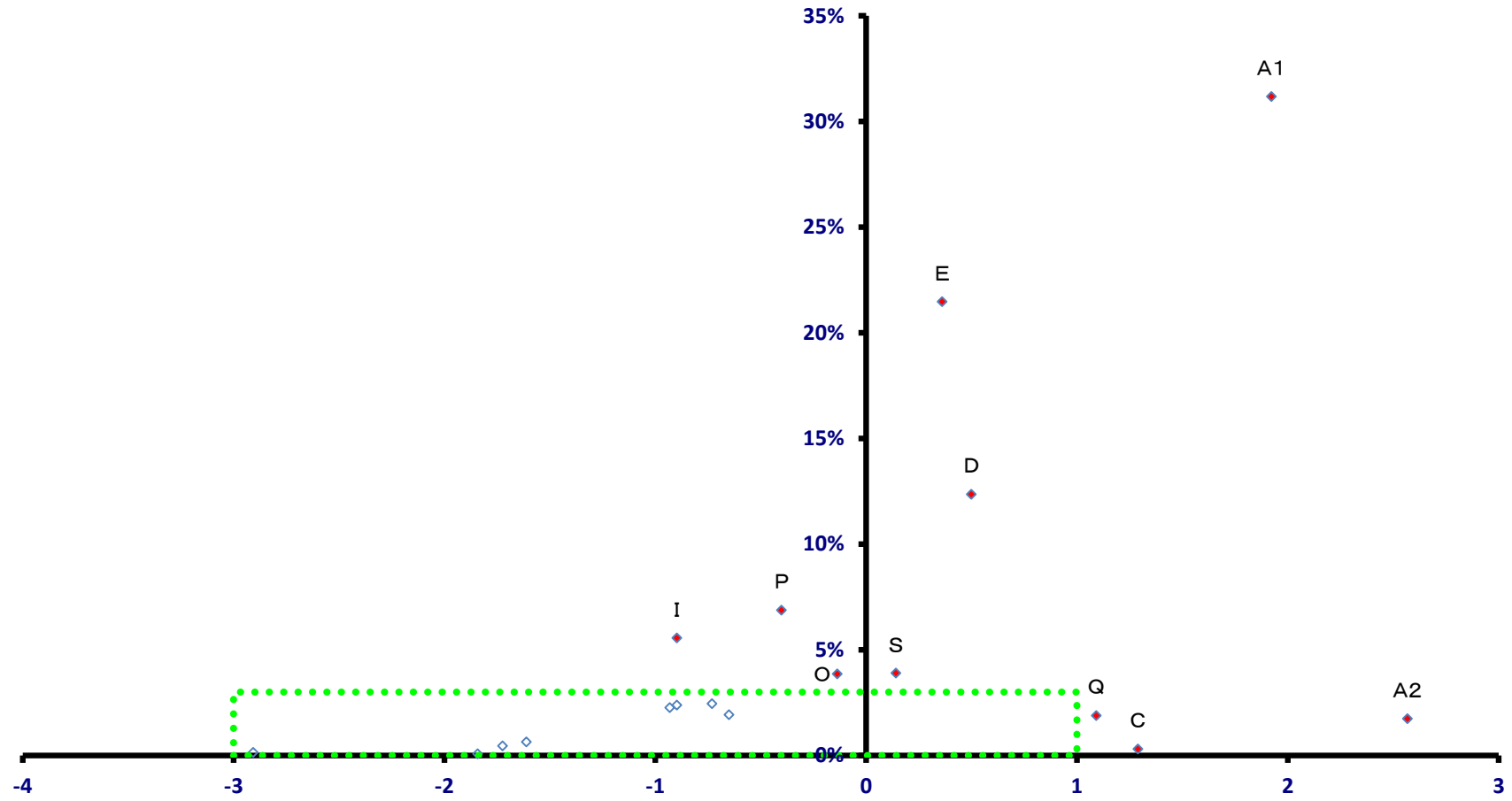

稼ぐ力  
(修正特化係数の対数変換値)

# 飯舘村

全就業者数 2,645 人

