

福島県

全従業者数 943,465 人

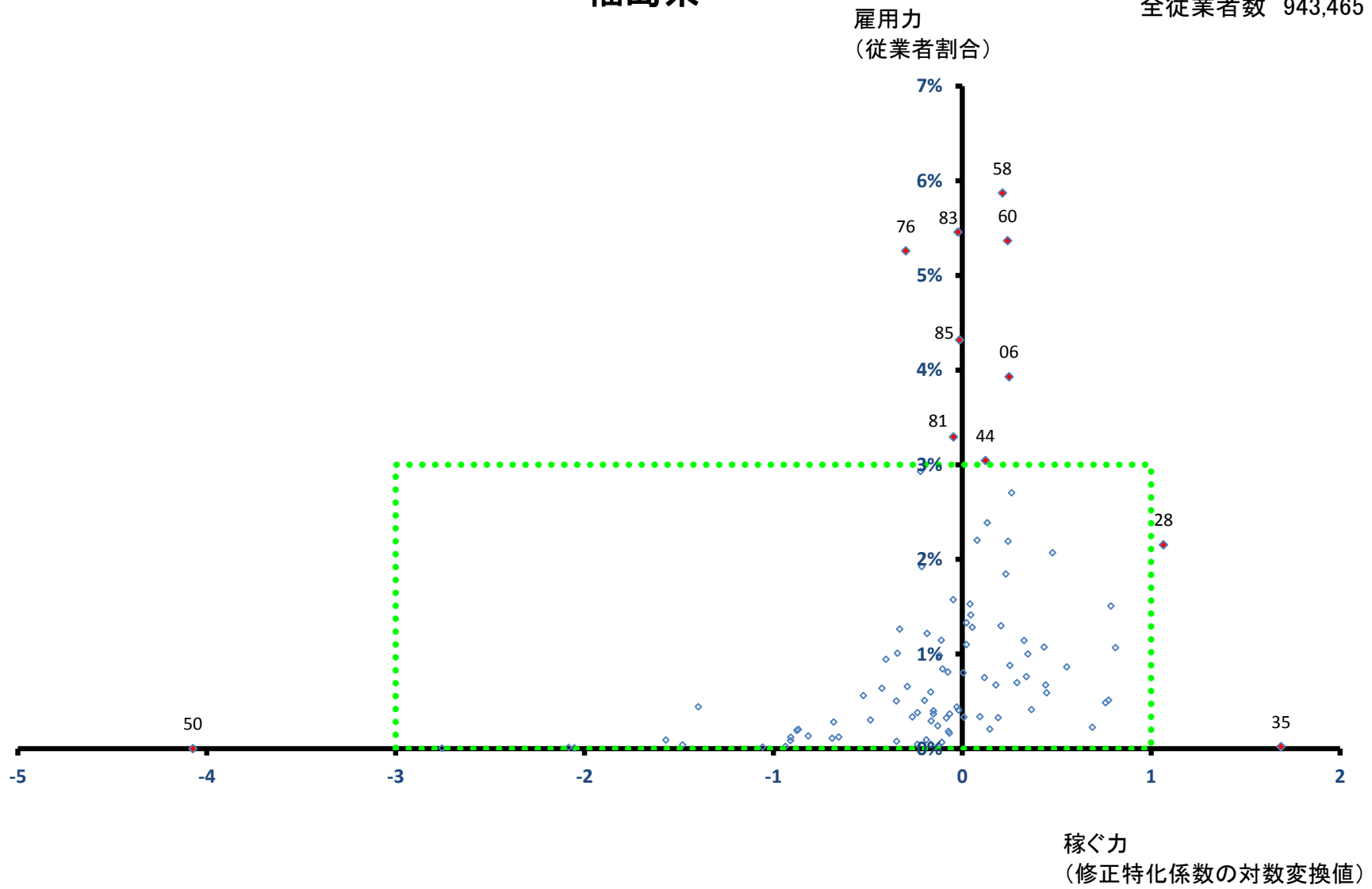

福島県

全従業者数 943,465 人

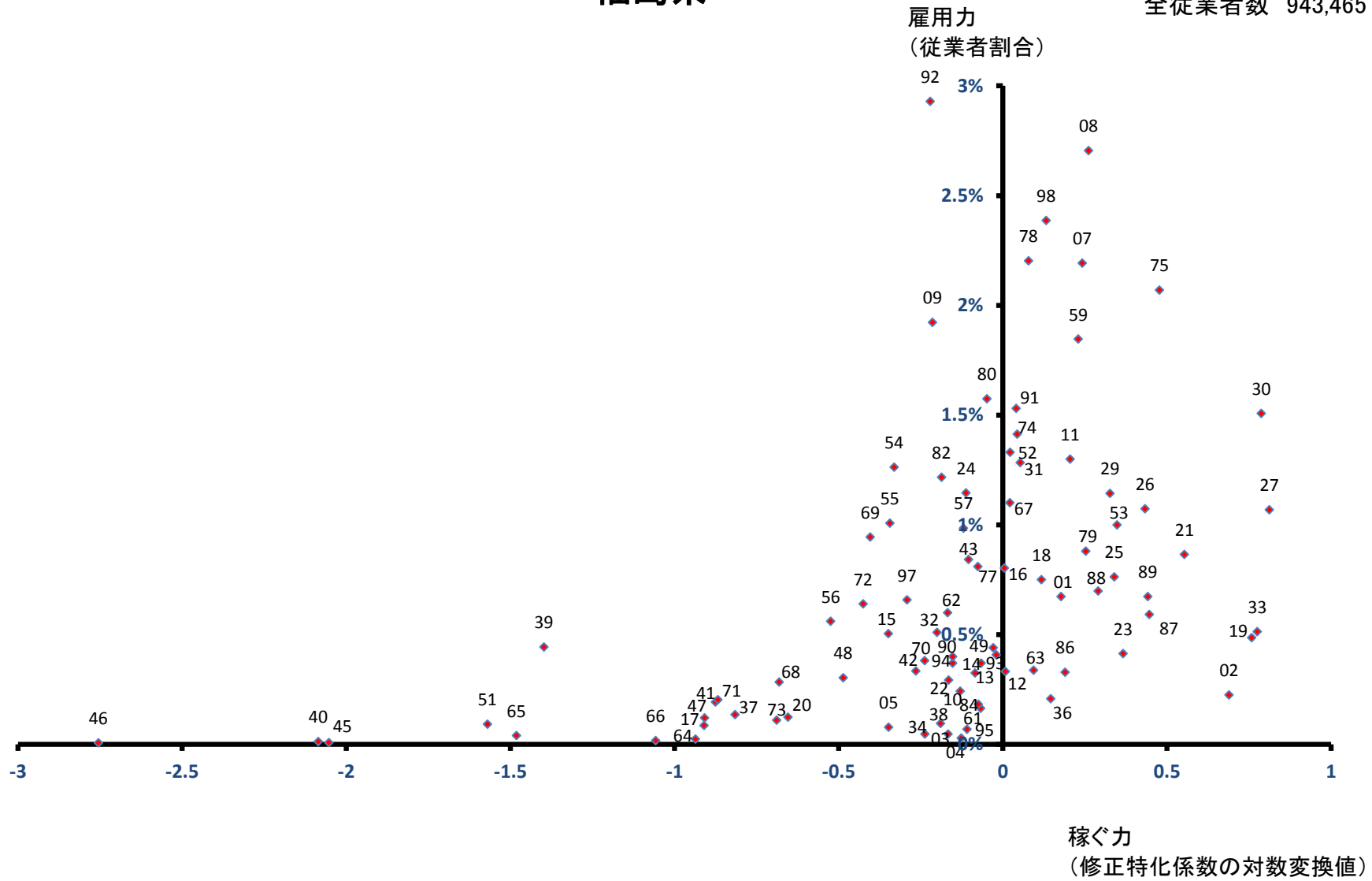

福島市

全従業者数 149,635 人

雇用力
(従業者割合)

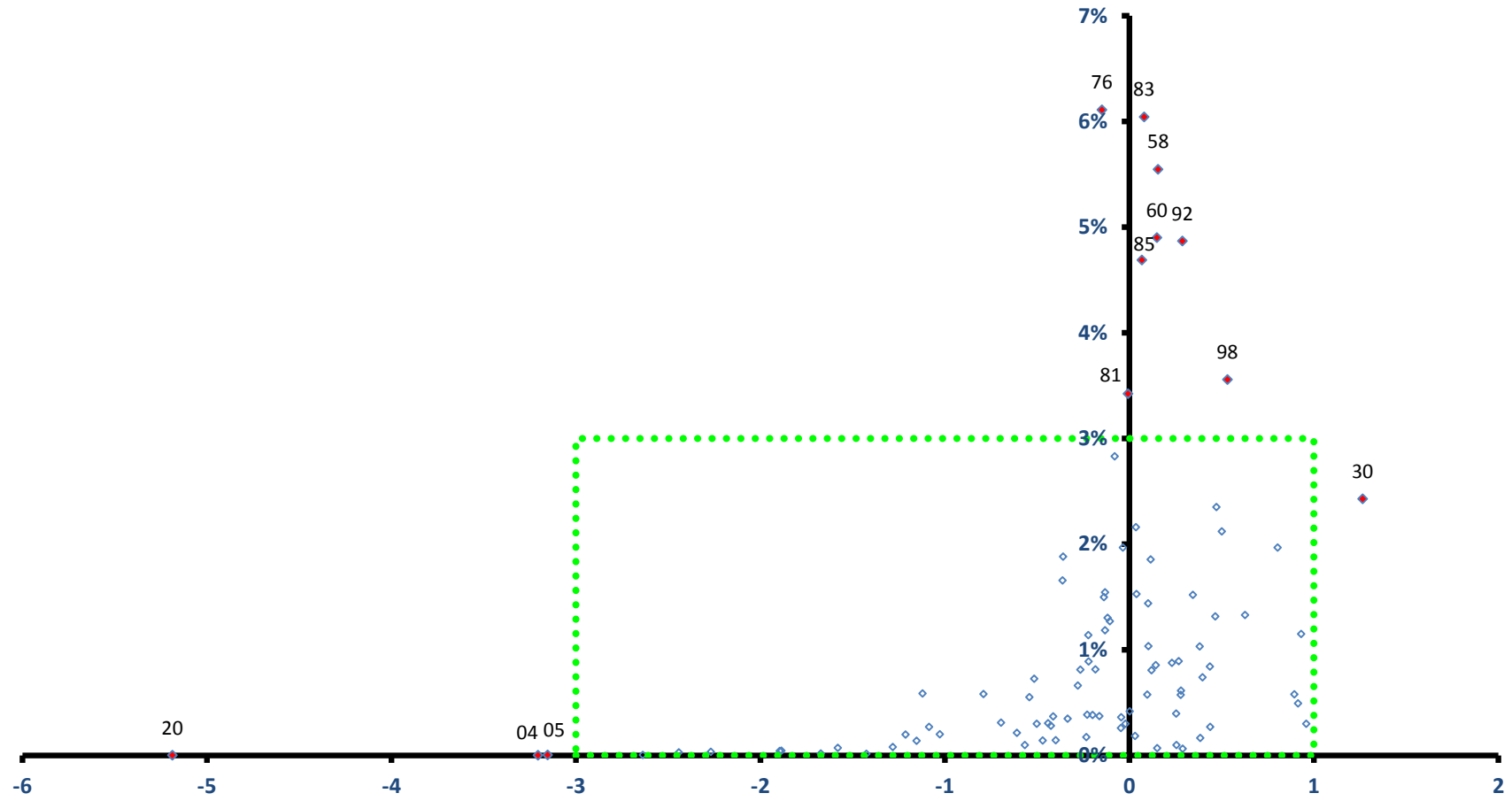

稼ぐ力
(修正特化係数の対数変換値)

福島市

全従業者数 149,635 人

雇用力
(従業者割合)

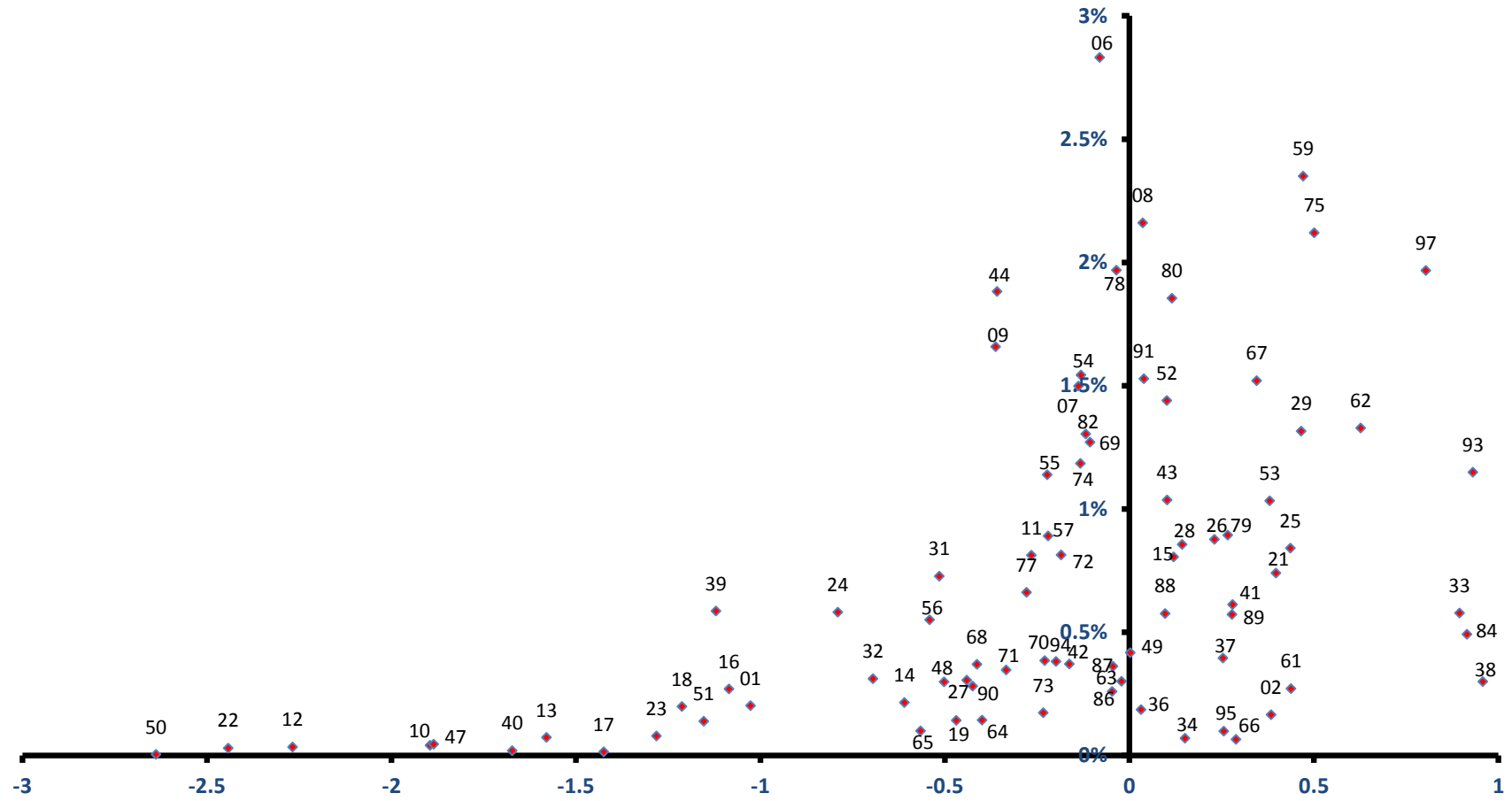

稼ぐ力
(修正特化係数の対数変換値)

会津若松市

雇用力
(従業者割合)

全従業者数 67,081 人

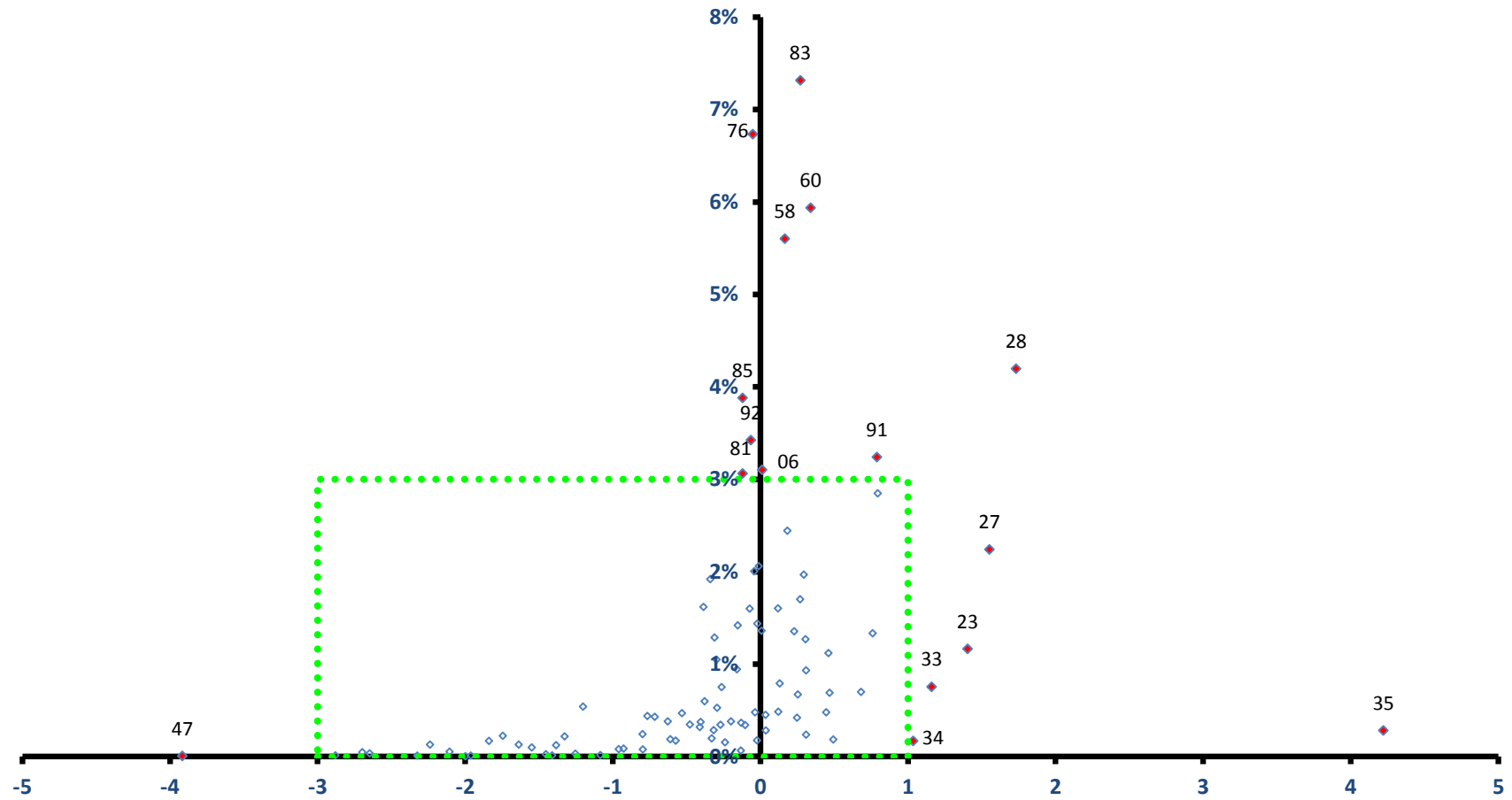

稼ぐ力
(修正特化係数の対数変換値)

会津若松市

全従業者数 67,081 人

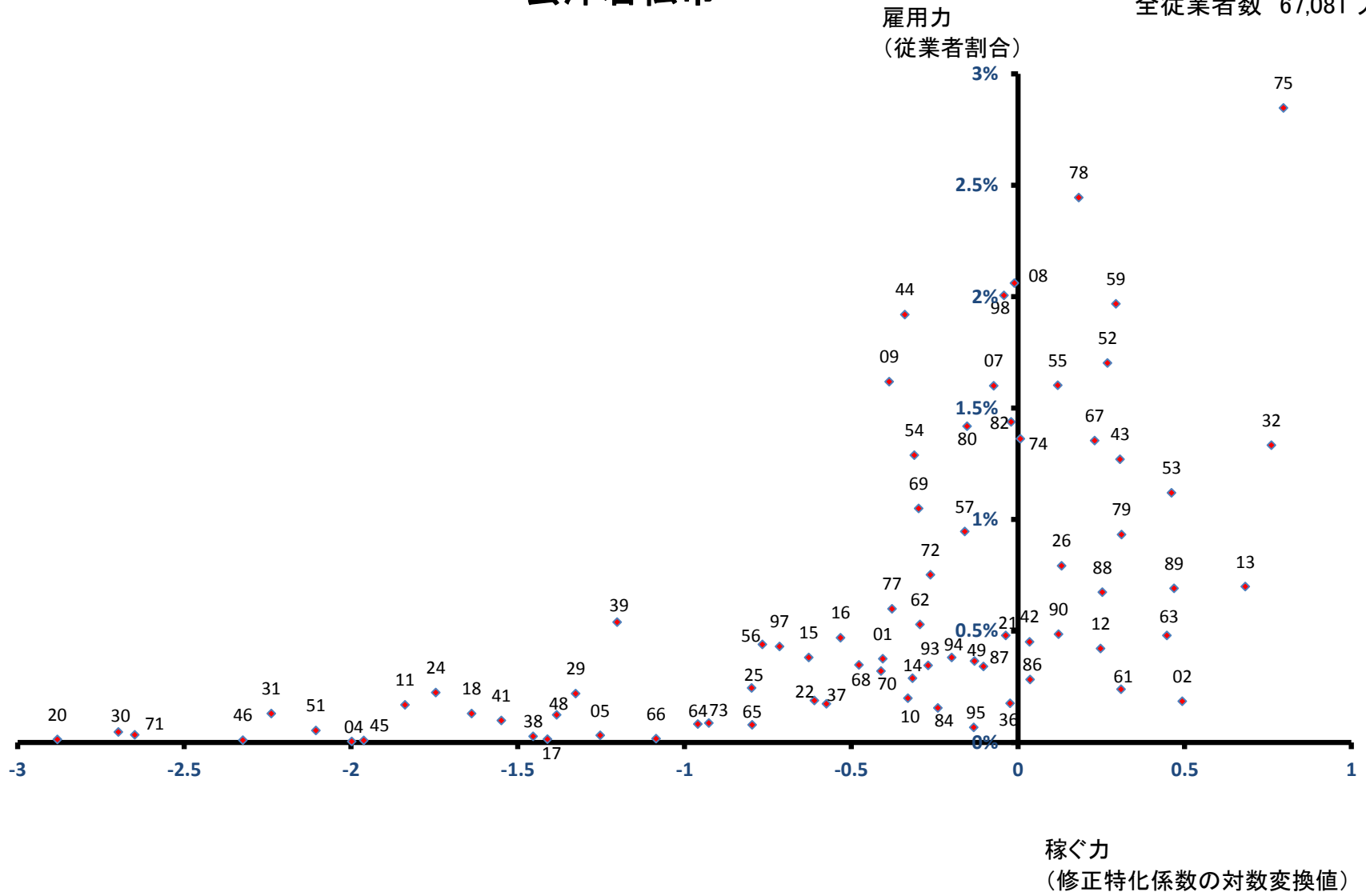

郡山市

全従業者数 180,857 人

雇用力
(従業者割合)

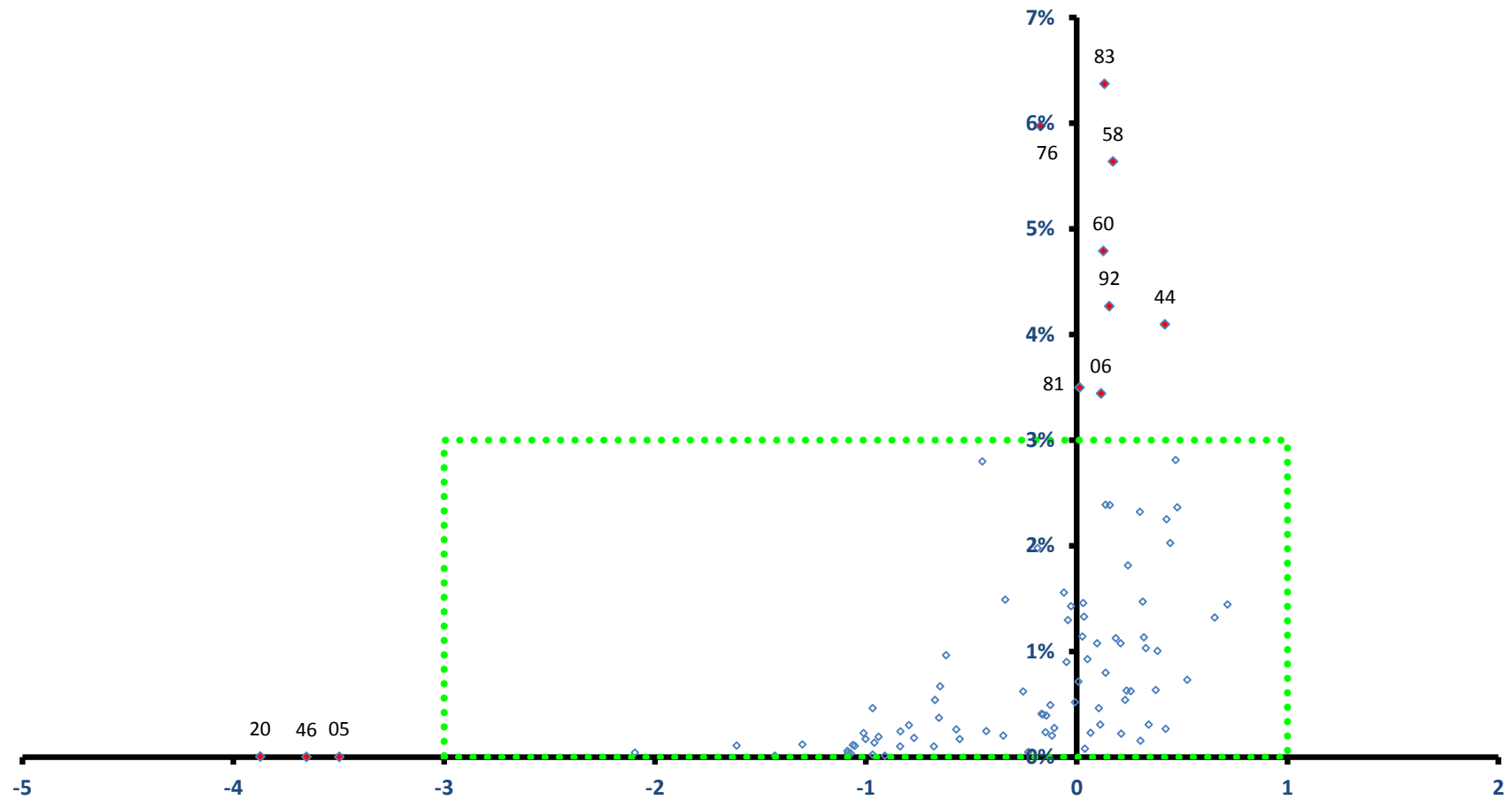

稼ぐ力
(修正特化係数の対数変換値)

いわき市

全従業者数 153,635 人

雇用力
(従業者割合)

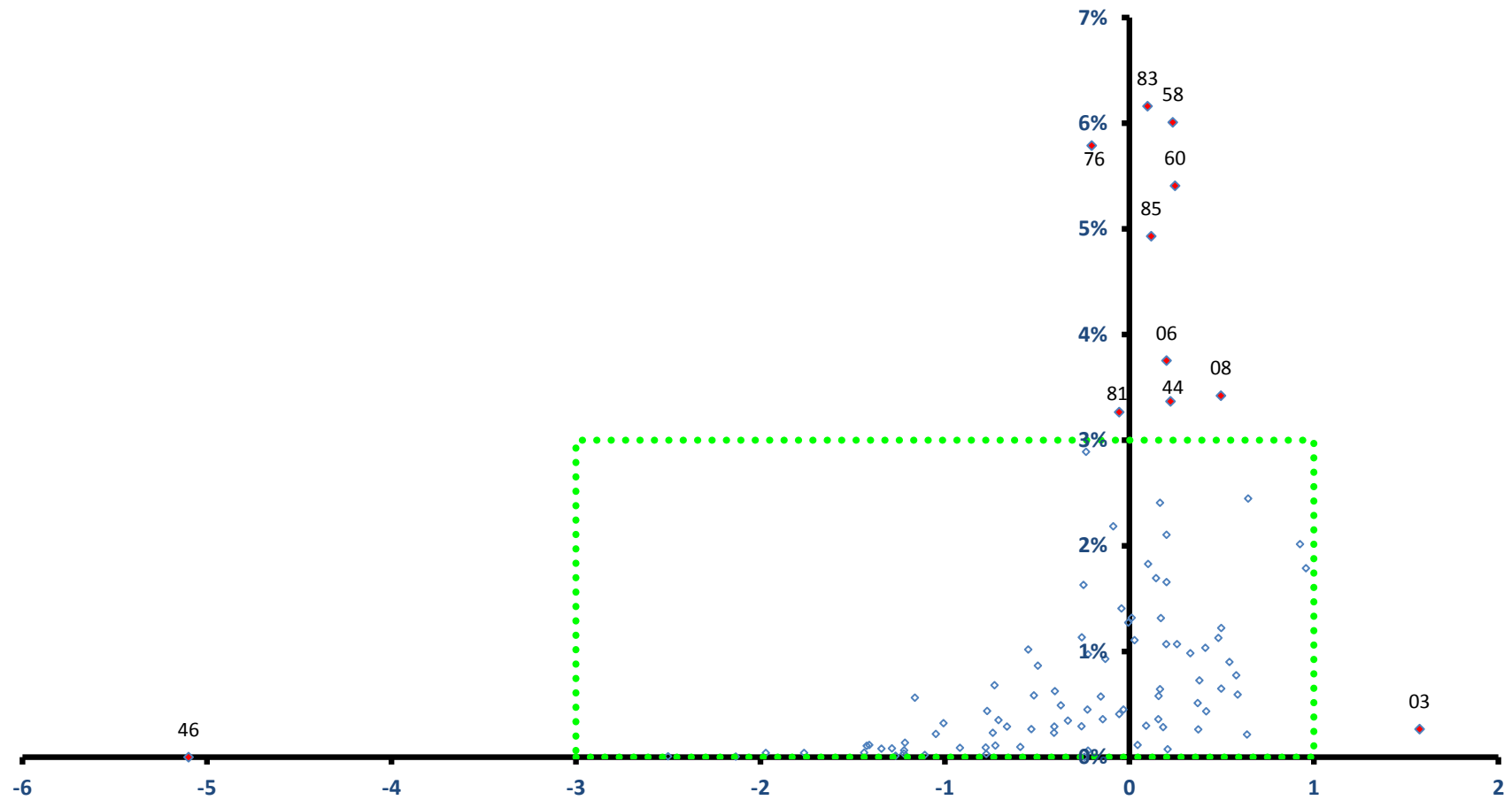

稼ぐ力
(修正特化係数の対数変換値)

いわき市

全従業者数 153,635 人

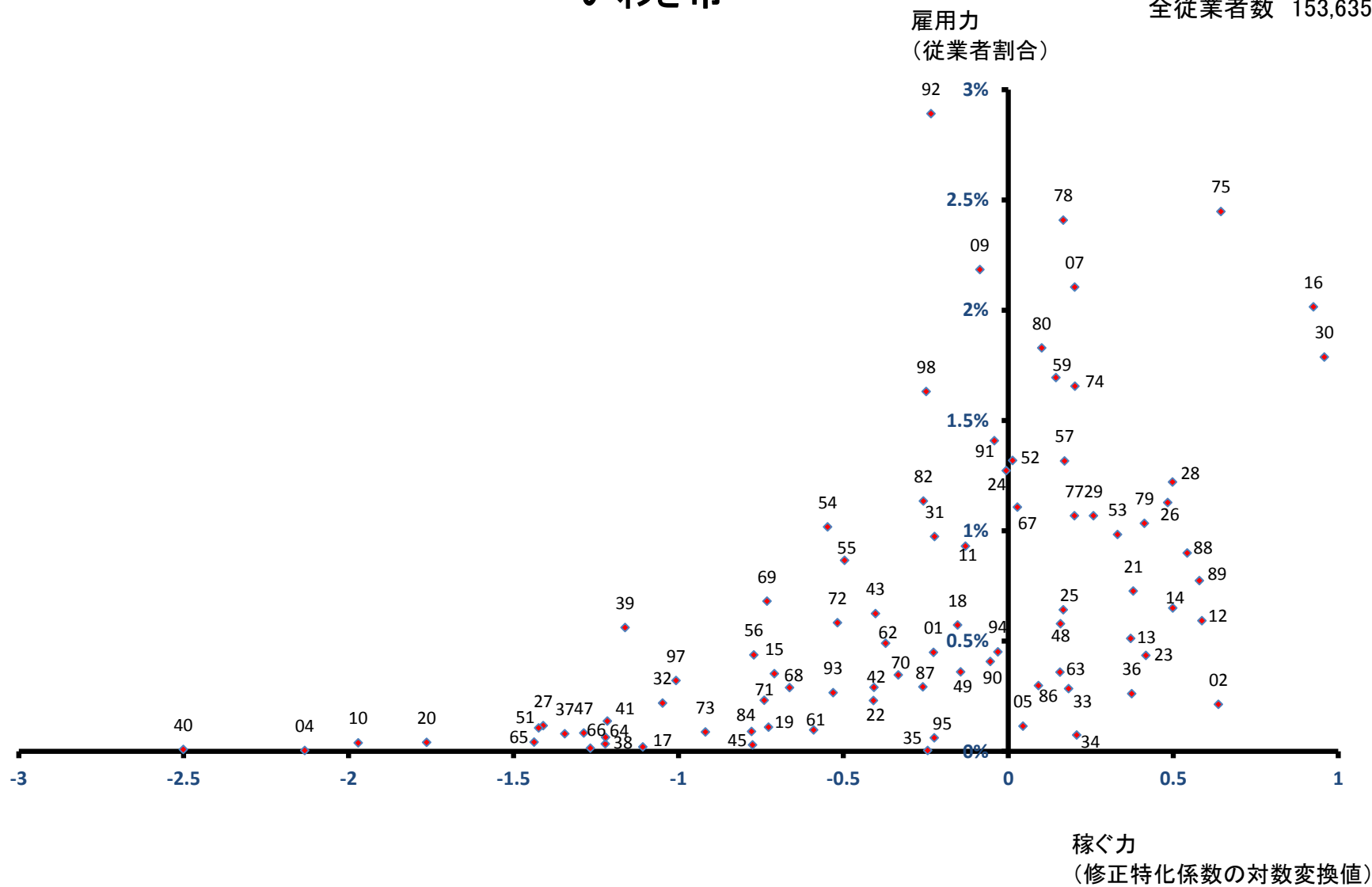

白河市

雇用力
(従業者割合)

全従業者数 30,218 人

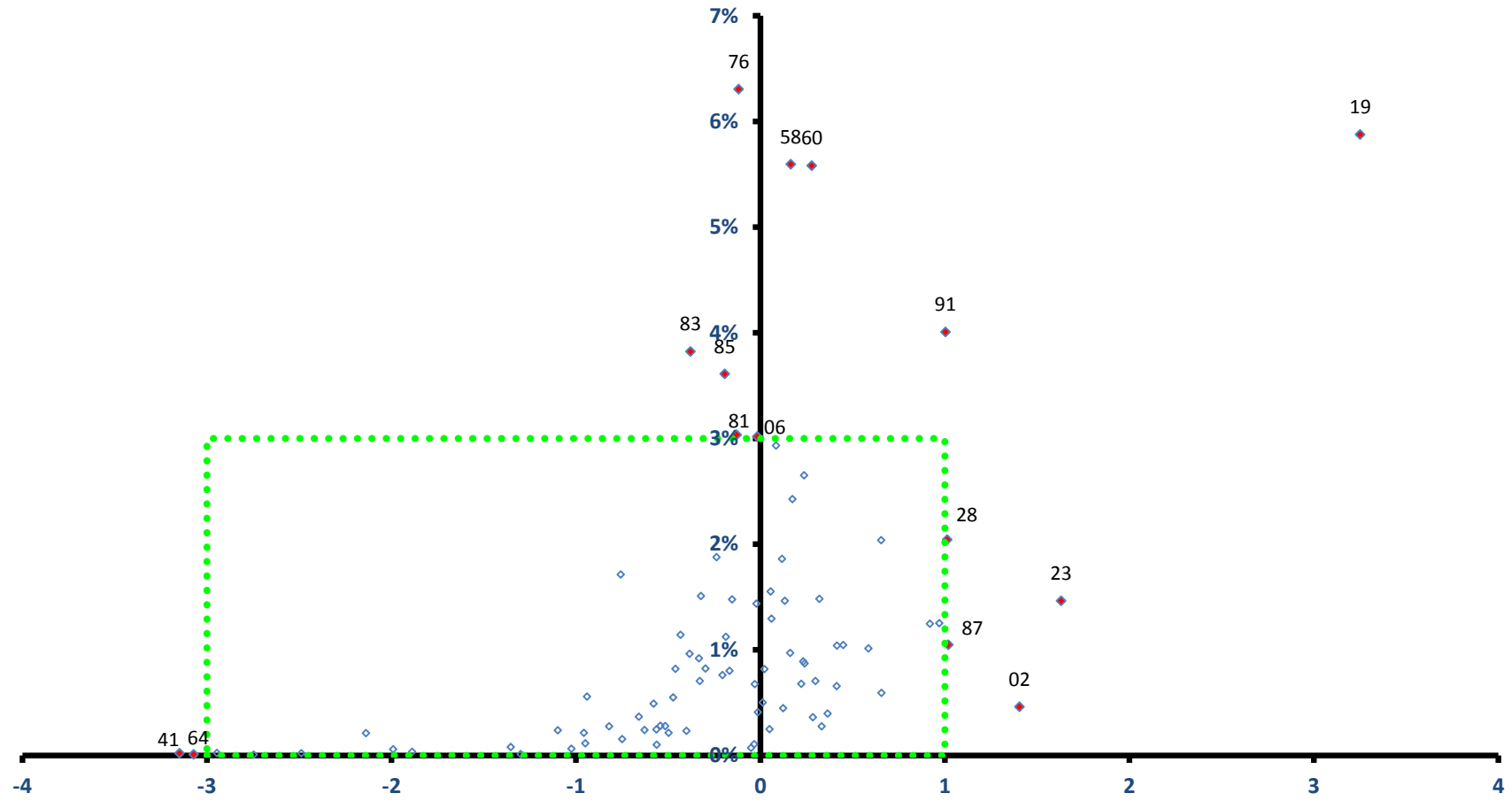

稼ぐ力
(修正特化係数の対数変換値)

白河市

全従業者数 30,218 人

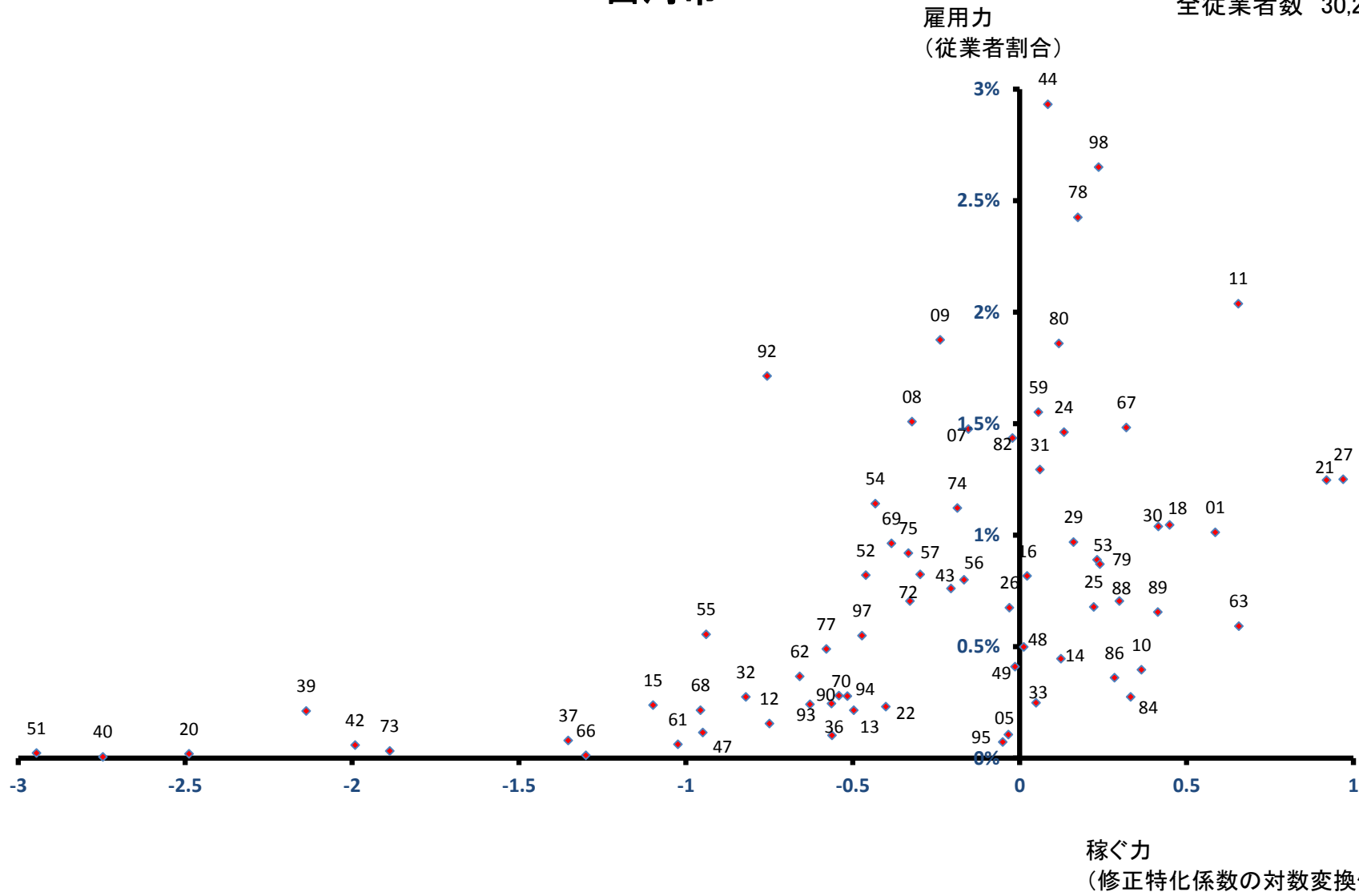

須賀川市

全従業者数 31,881 人

雇用力
(従業者割合)

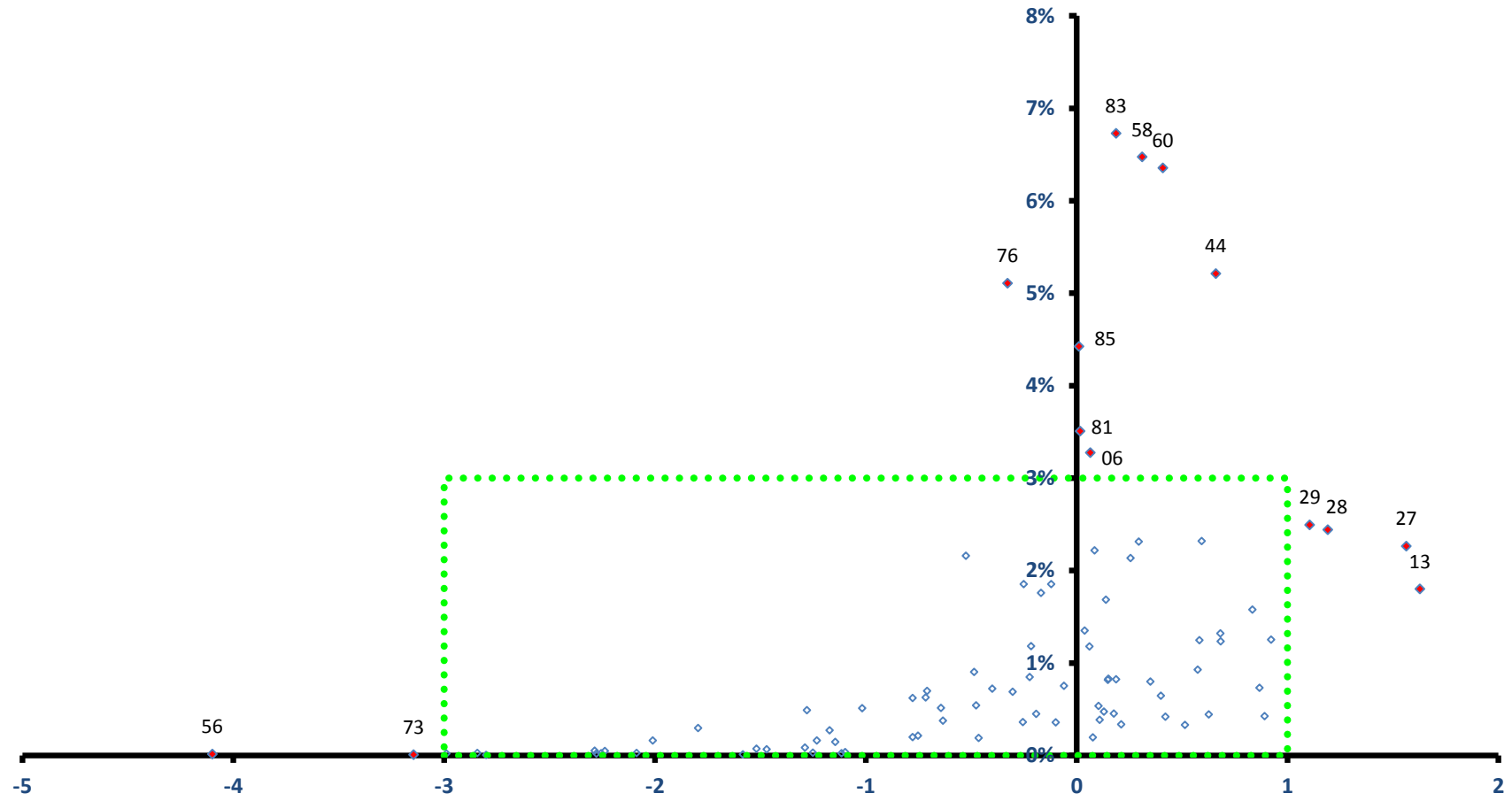

稼ぐ力
(修正特化係数の対数変換値)

須賀川市

全従業者数 31,881 人

雇用力
(従業者割合)

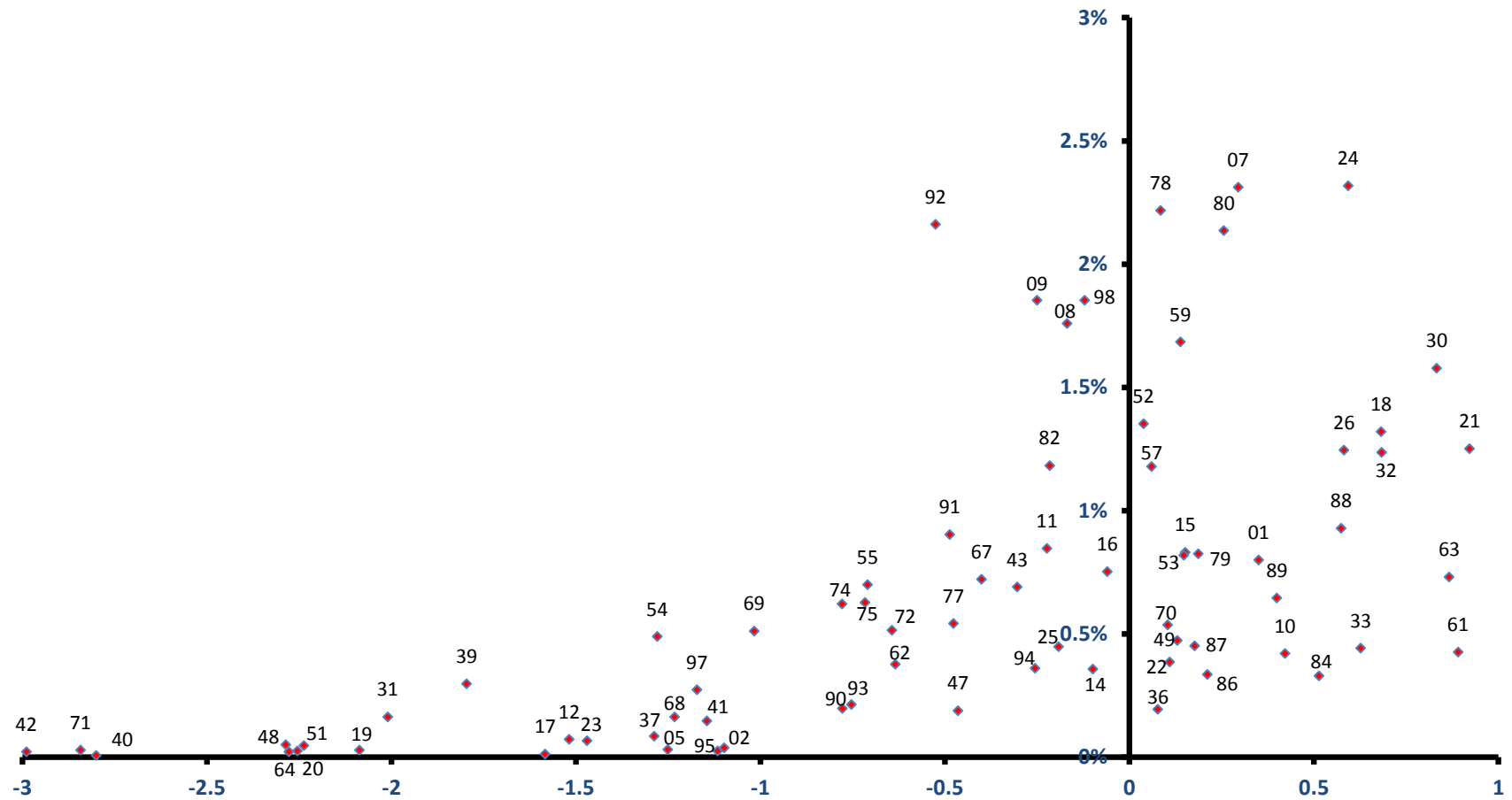

稼ぐ力
(修正特化係数の対数変換値)

喜多方市

全従業者数 20,671 人

雇用力
(従業者割合)

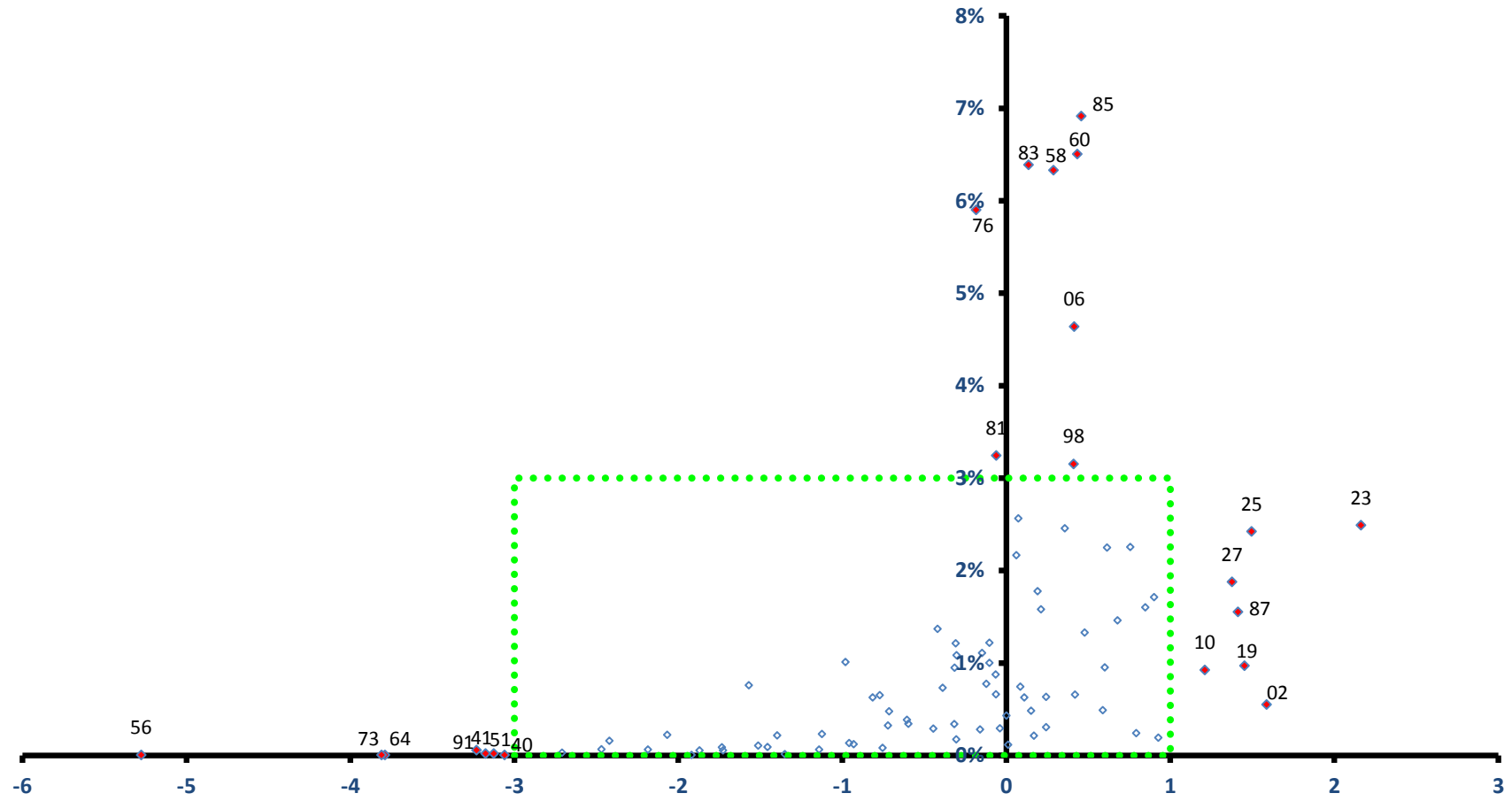

稼ぐ力
(修正特化係数の対数変換値)

喜多方市

全従業者数 20,671 人

雇用力
(従業者割合)

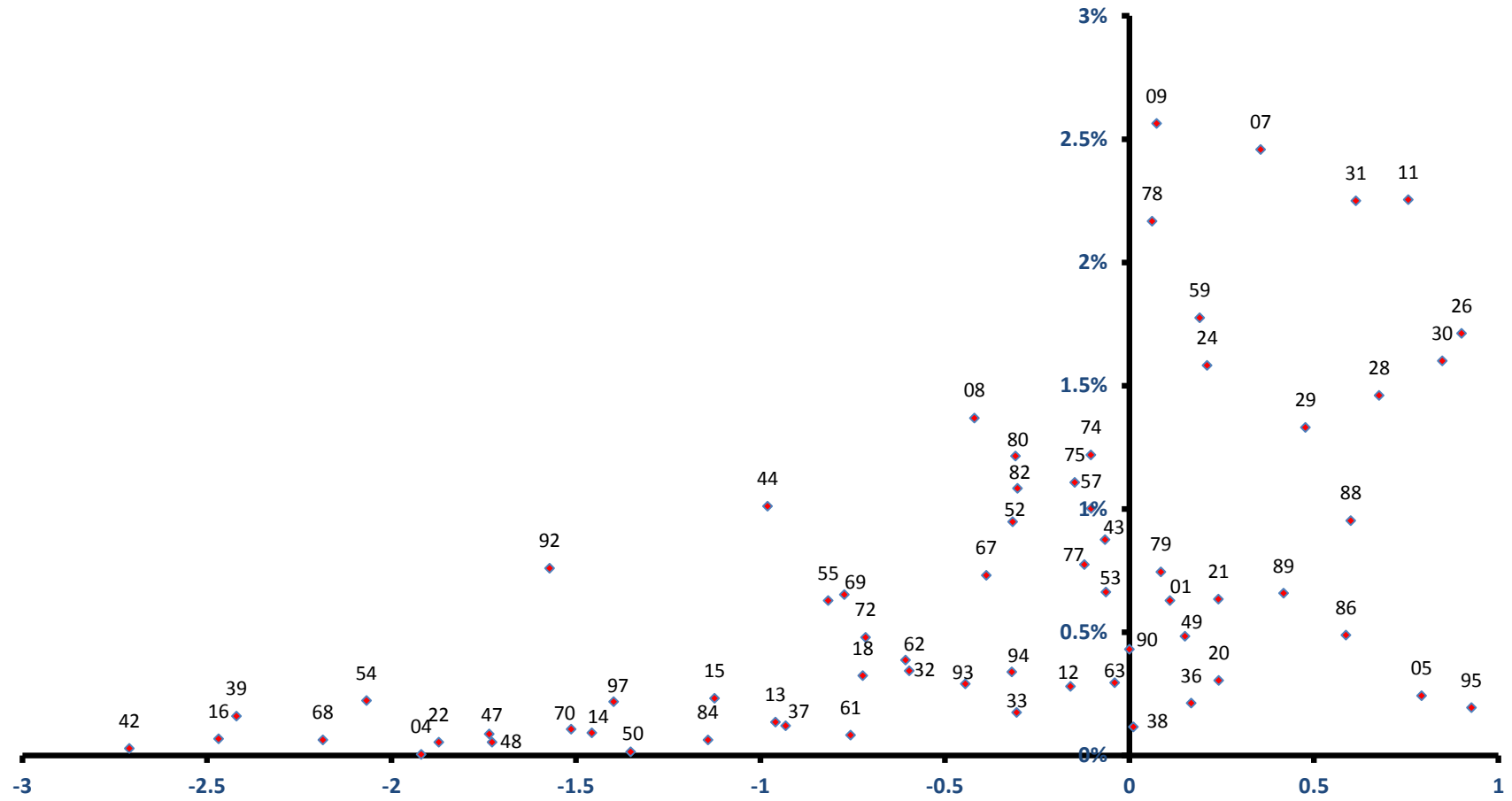

稼ぐ力
(修正特化係数の対数変換値)

相馬市

全従業者数 17,743 人

雇用力
(従業者割合)

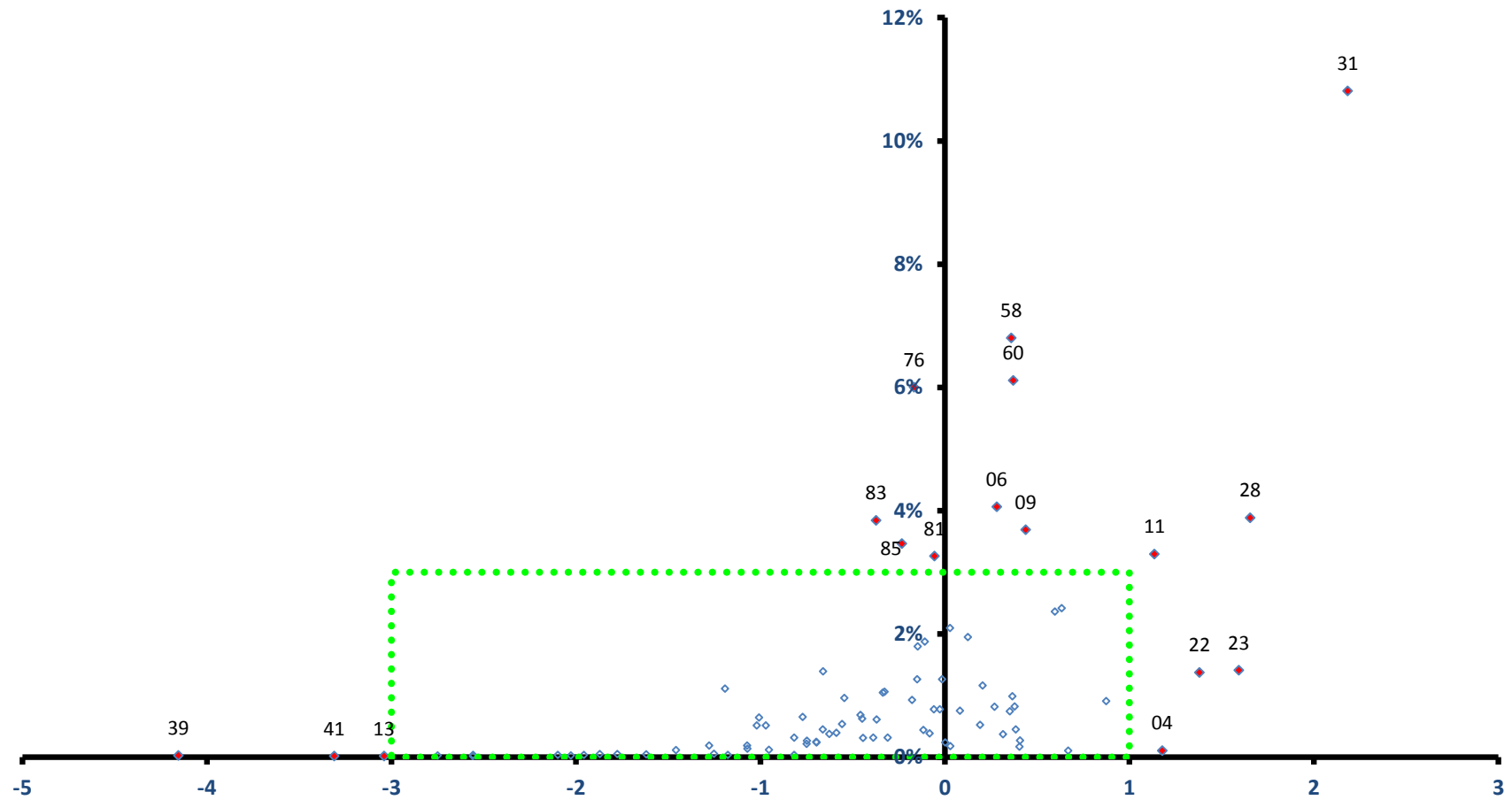

稼ぐ力
(修正特化係数の対数変換値)

相馬市

全従業者数 17,743 人

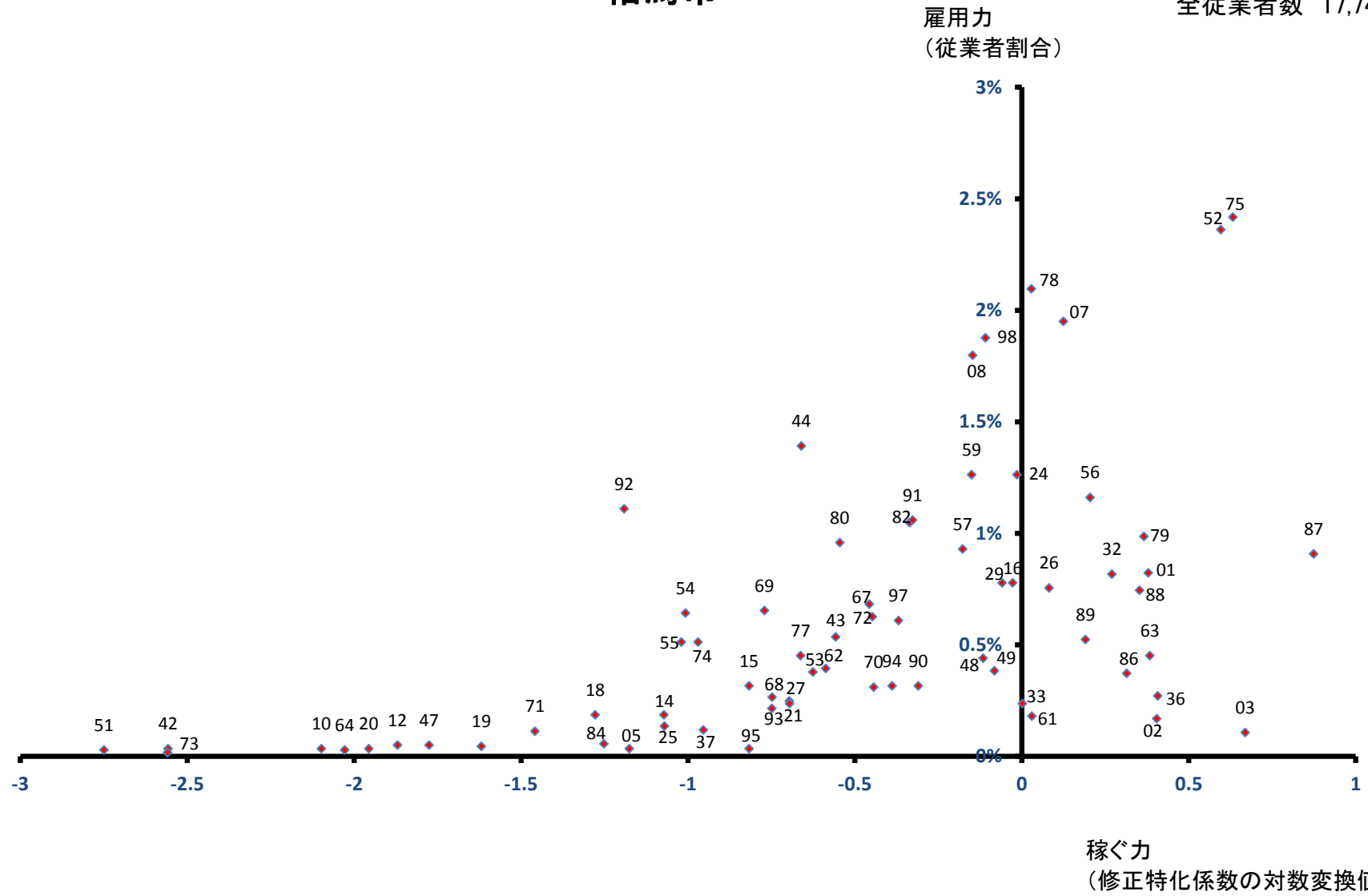

二本松市

全従業者数 24,811 人

雇用力
(従業者割合)

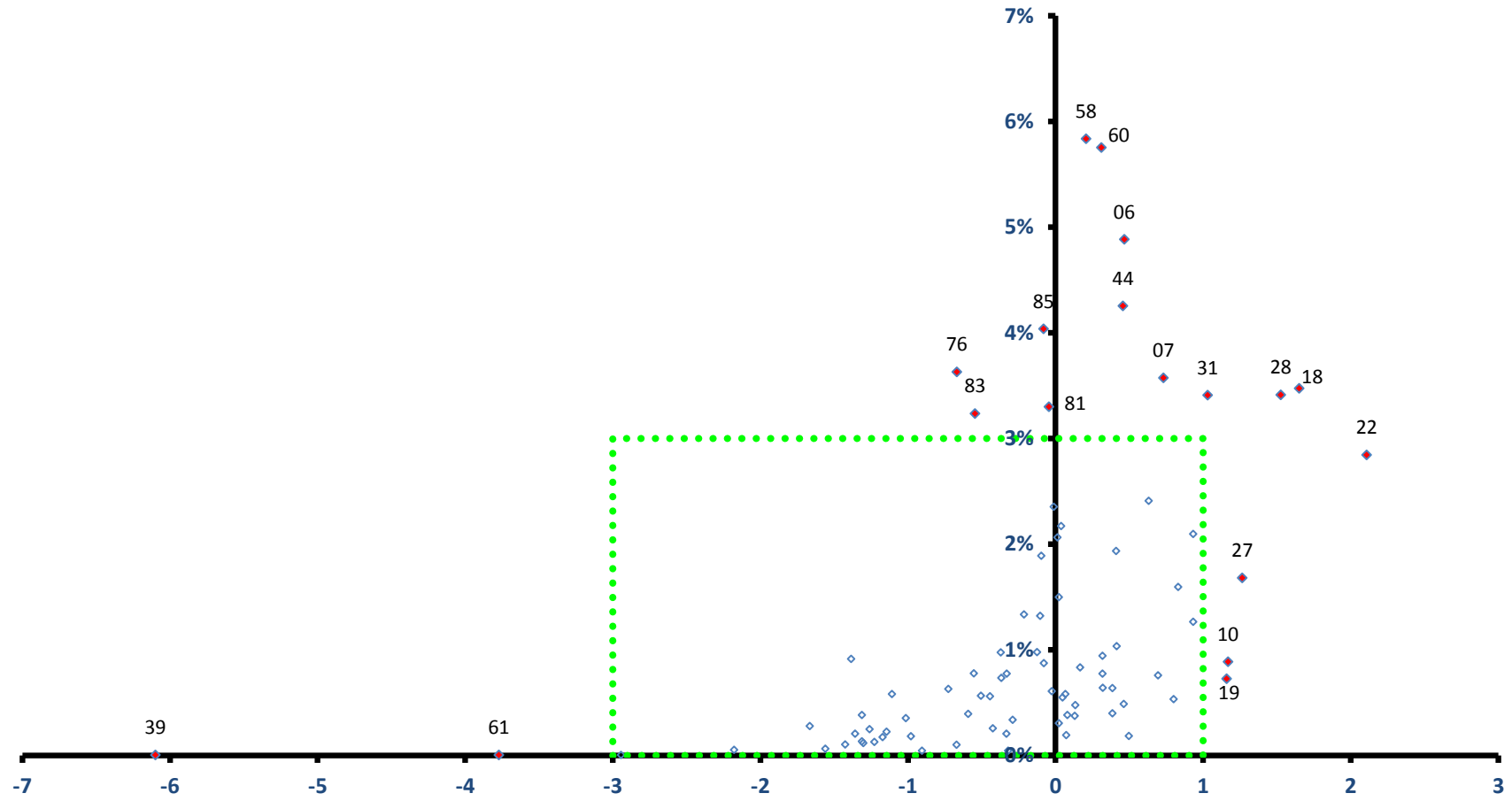

稼ぐ力
(修正特化係数の対数変換値)

二本松市

全従業者数 24,811 人

雇用力
(従業者割合)

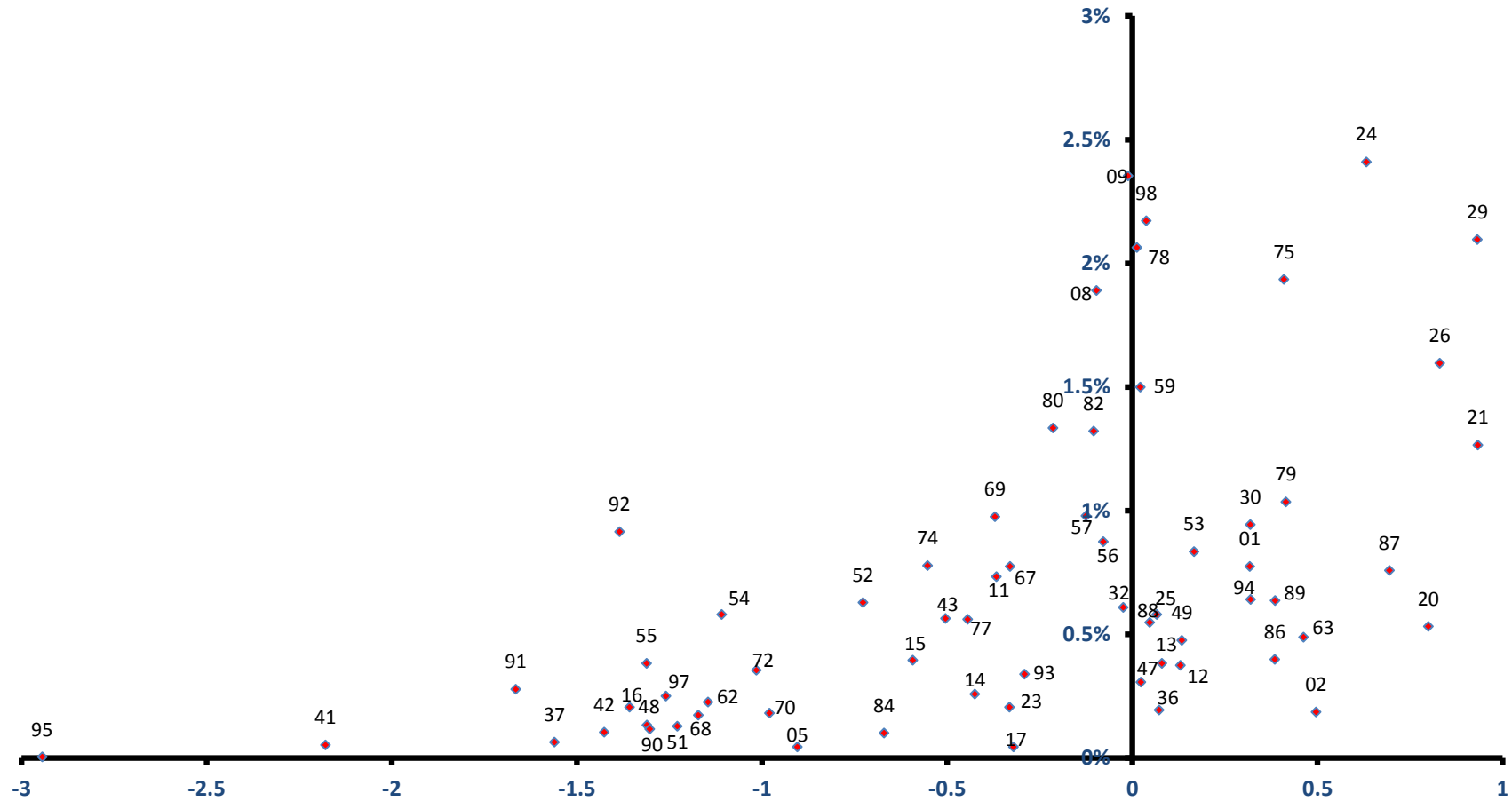

稼ぐ力
(修正特化係数の対数変換値)

田村市

全従業者数 15,159 人

雇用力
(従業者割合)

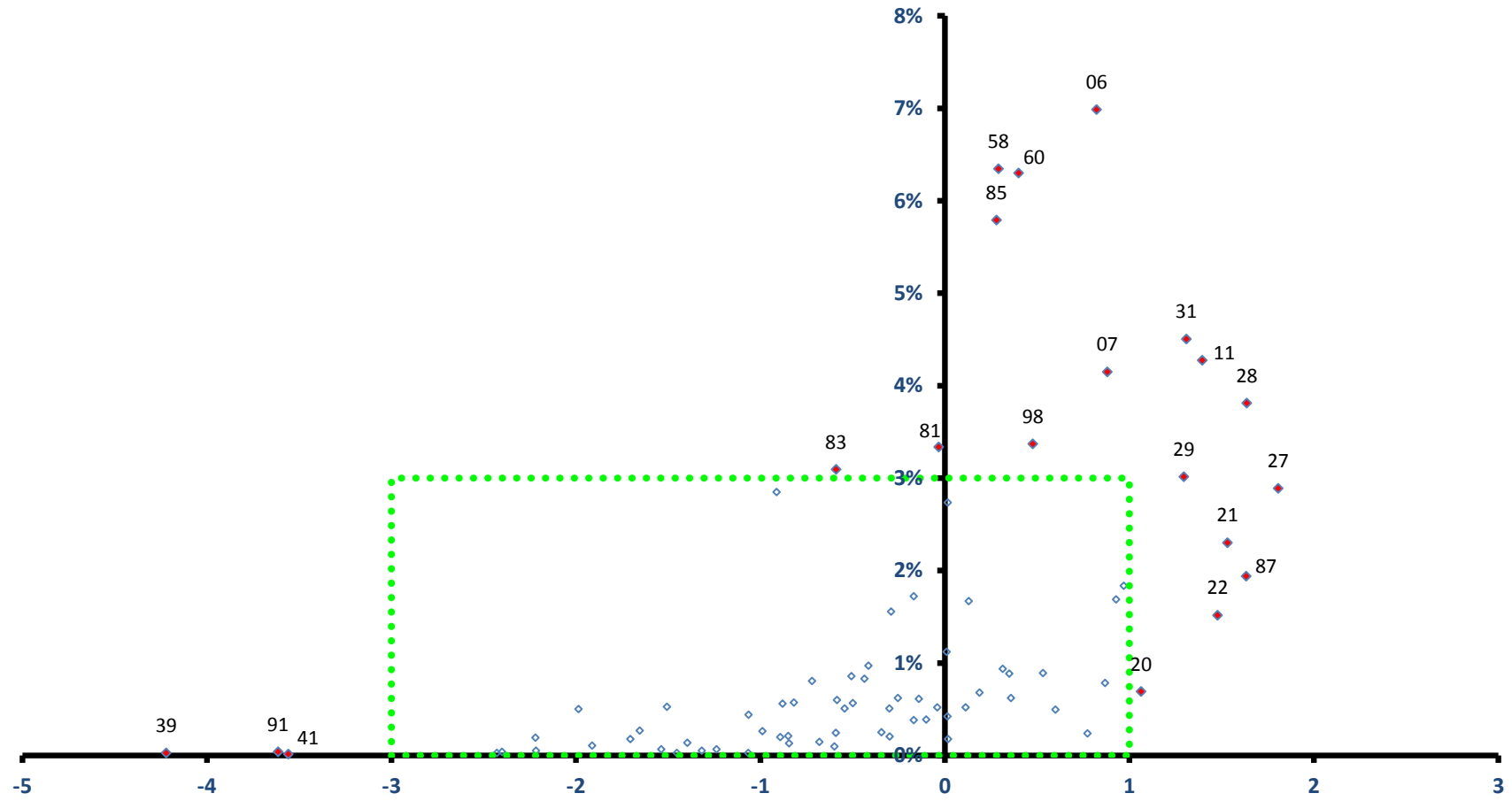

稼ぐ力
(修正特化係数の対数変換値)

田村市

全従業者数 15,159 人

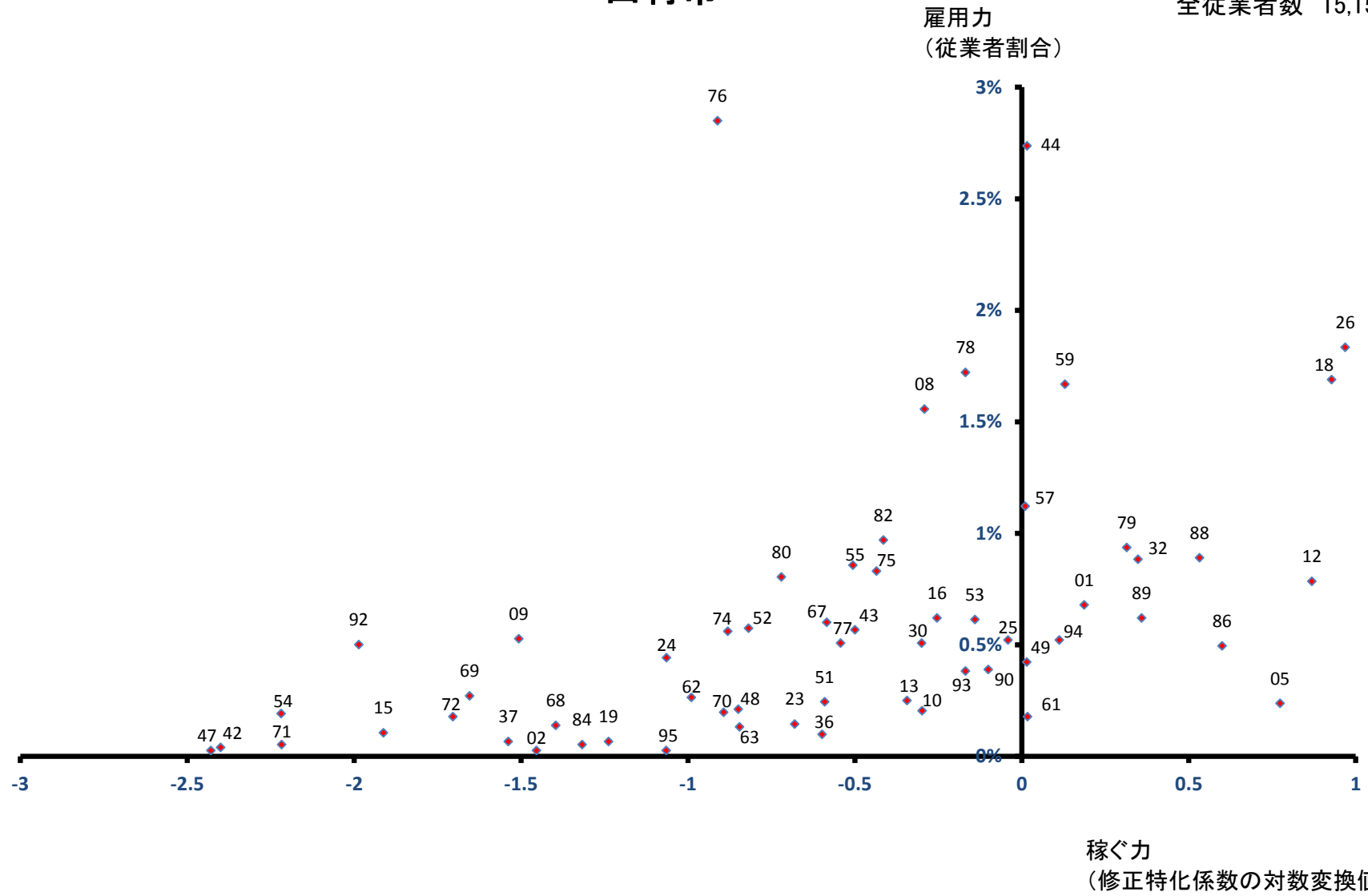

南相馬市

全従業者数 30,629 人

雇用力
(従業者割合)

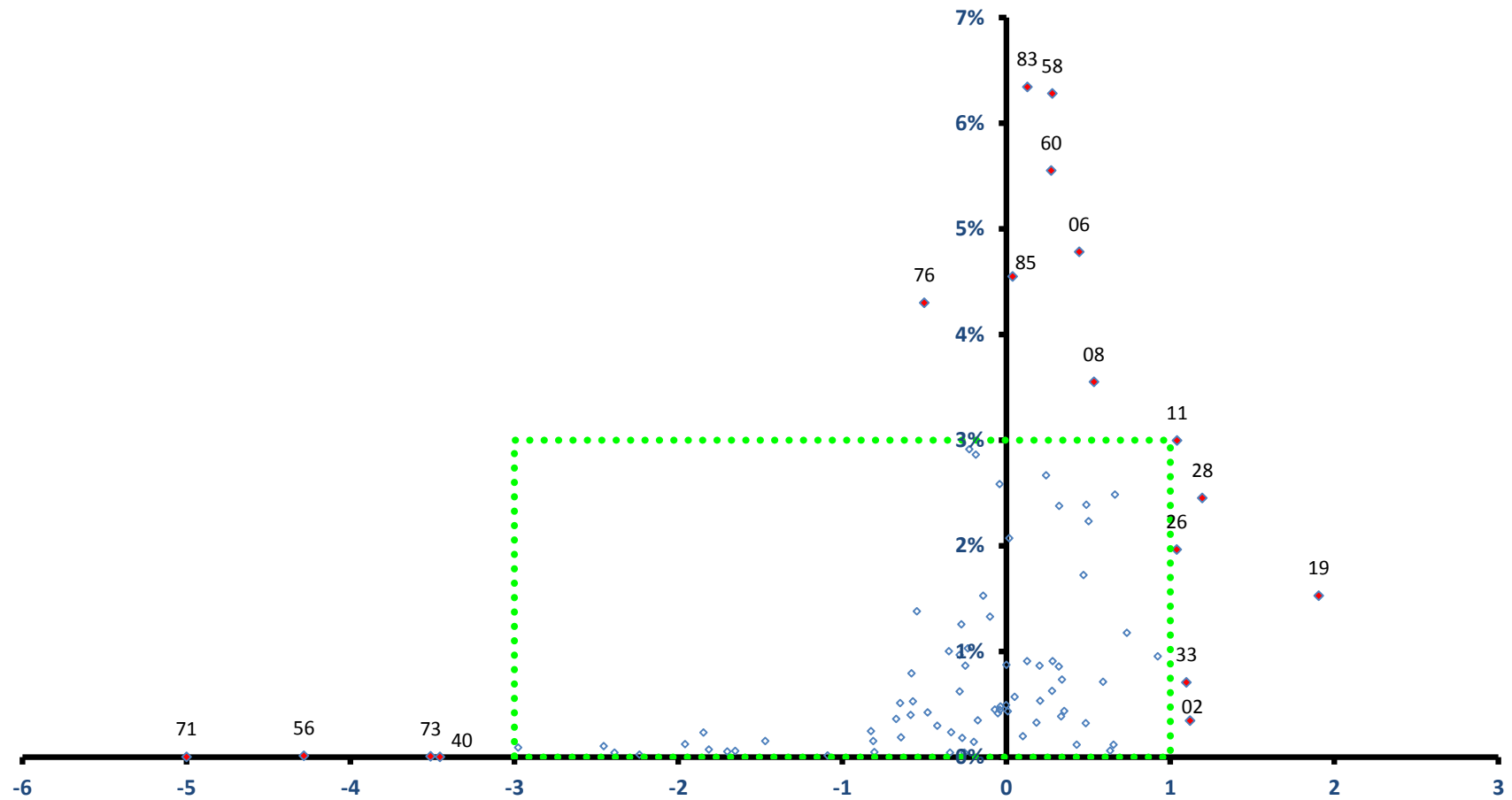

稼ぐ力
(修正特化係数の対数変換値)

南相馬市

全従業者数 30,629 人

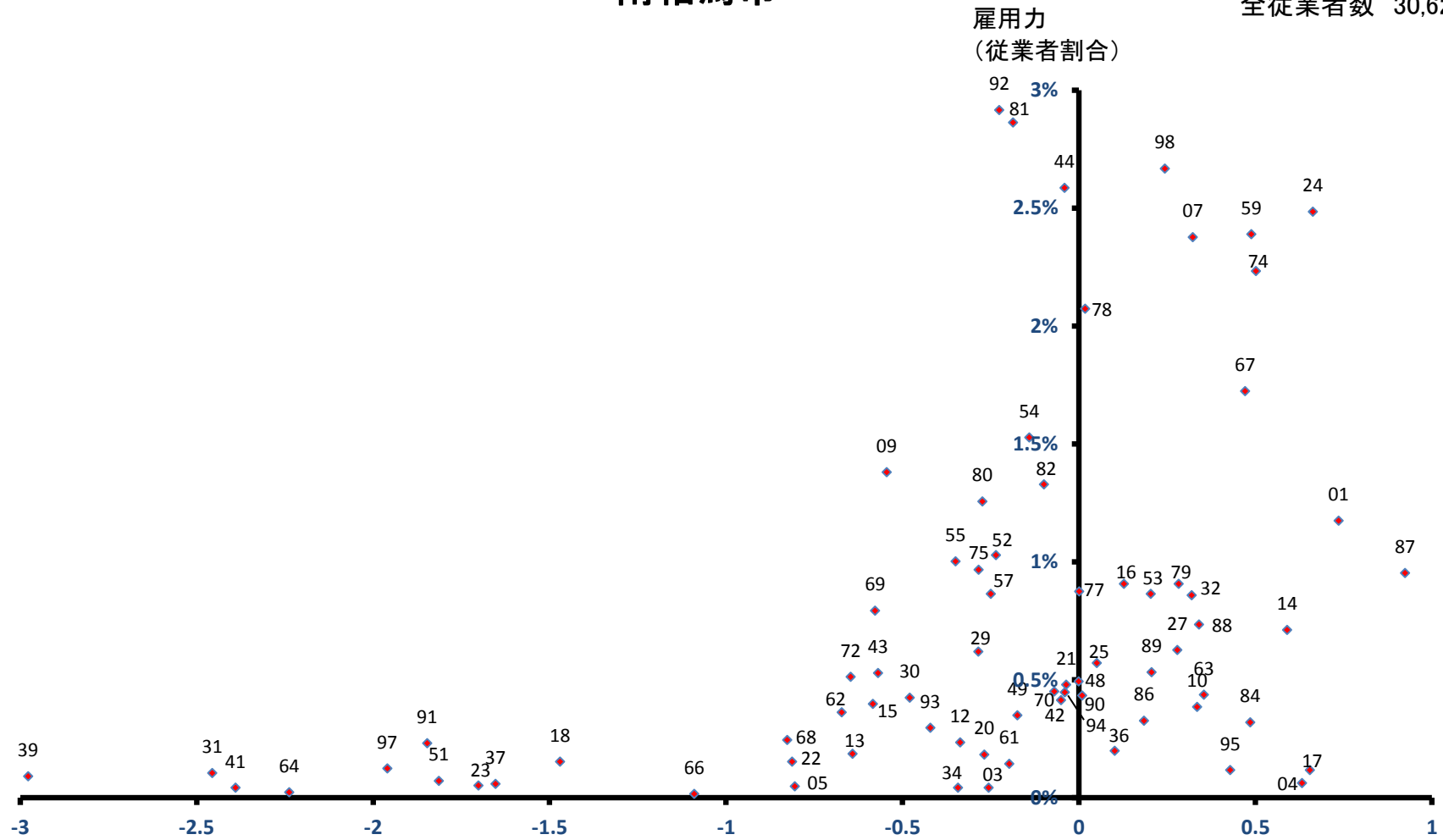

稼ぐ力
(修正特化係数の対数変換値)

伊達市

全従業者数 25,544 人

雇用力
(従業者割合)

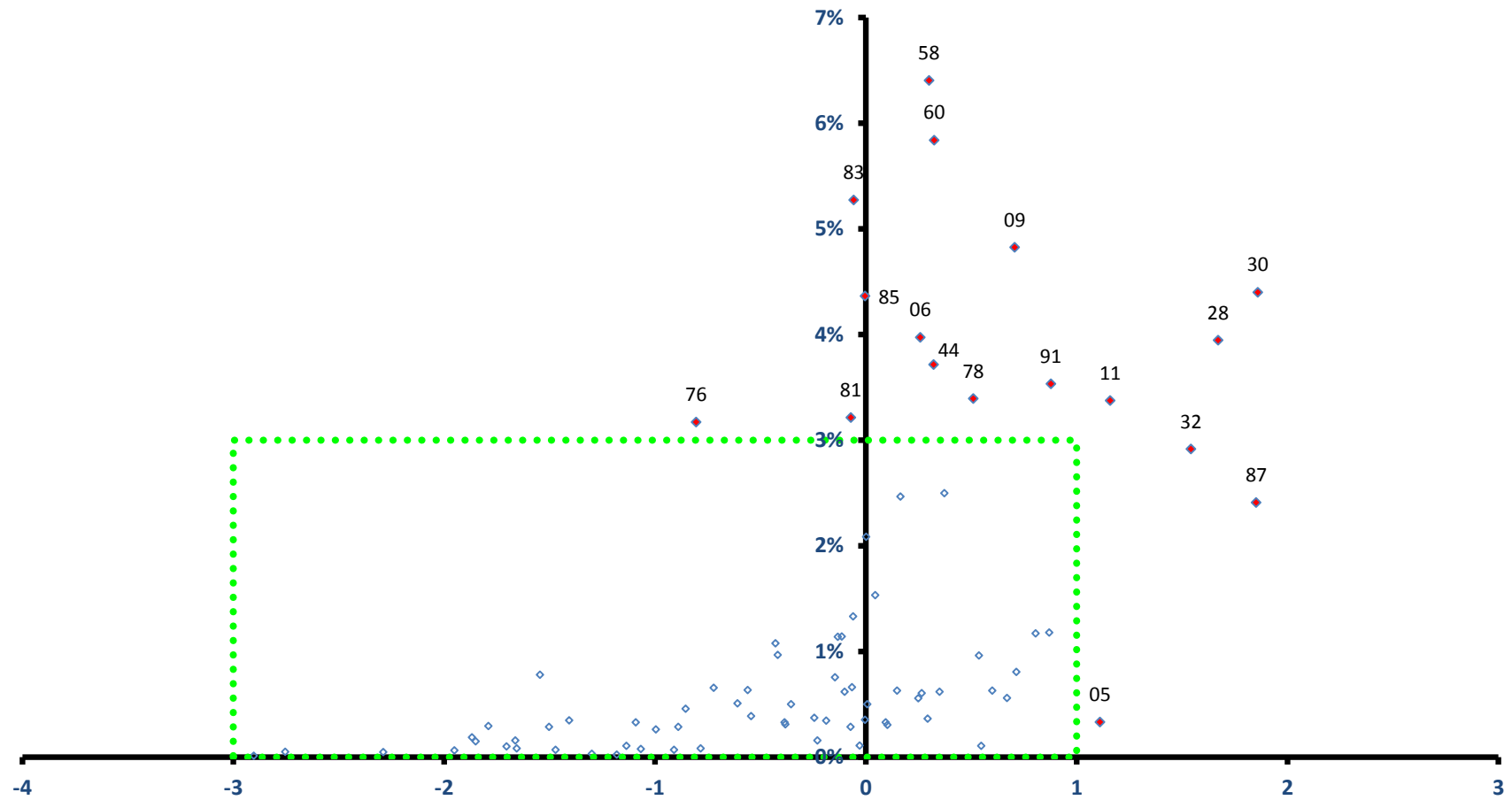

稼ぐ力
(修正特化係数の対数変換値)

伊達市

全従業者数 25,544 人

雇用力
(従業者割合)

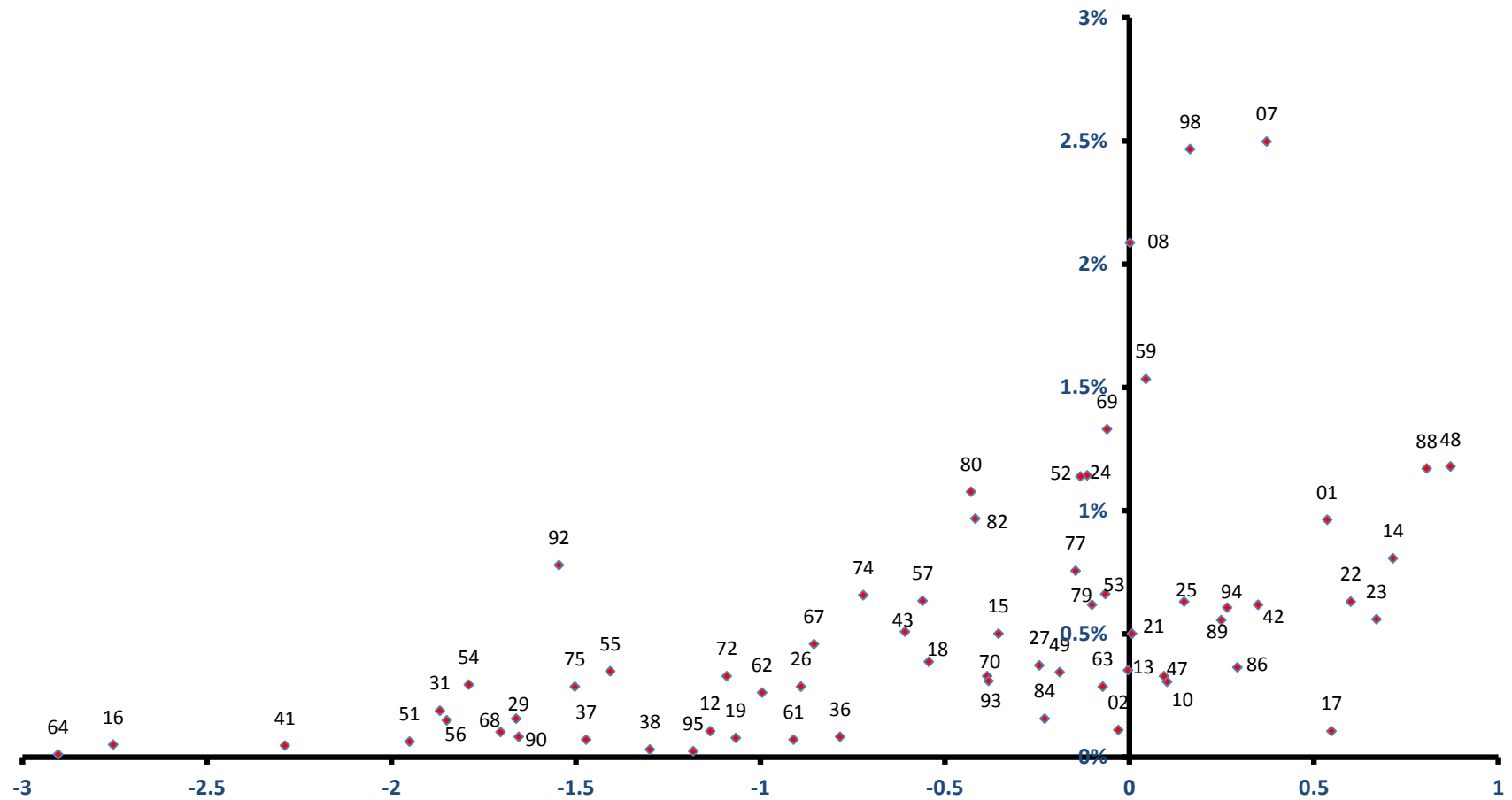

稼ぐ力
(修正特化係数の対数変換値)

本宮市

全従業者数 16,577 人

雇用力
(従業者割合)

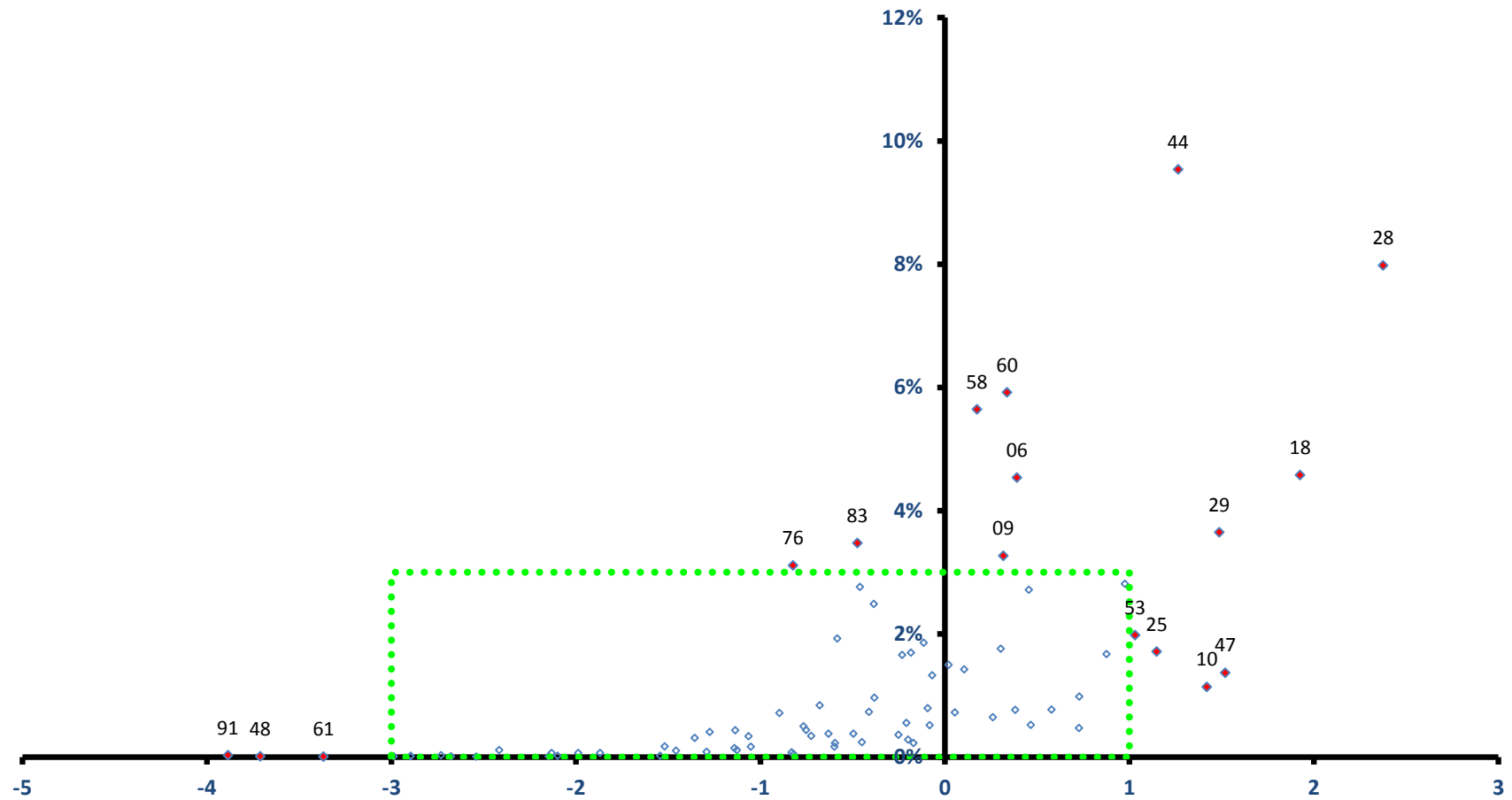

本宮市

全従業者数 16,577 人

雇用力
(従業者割合)

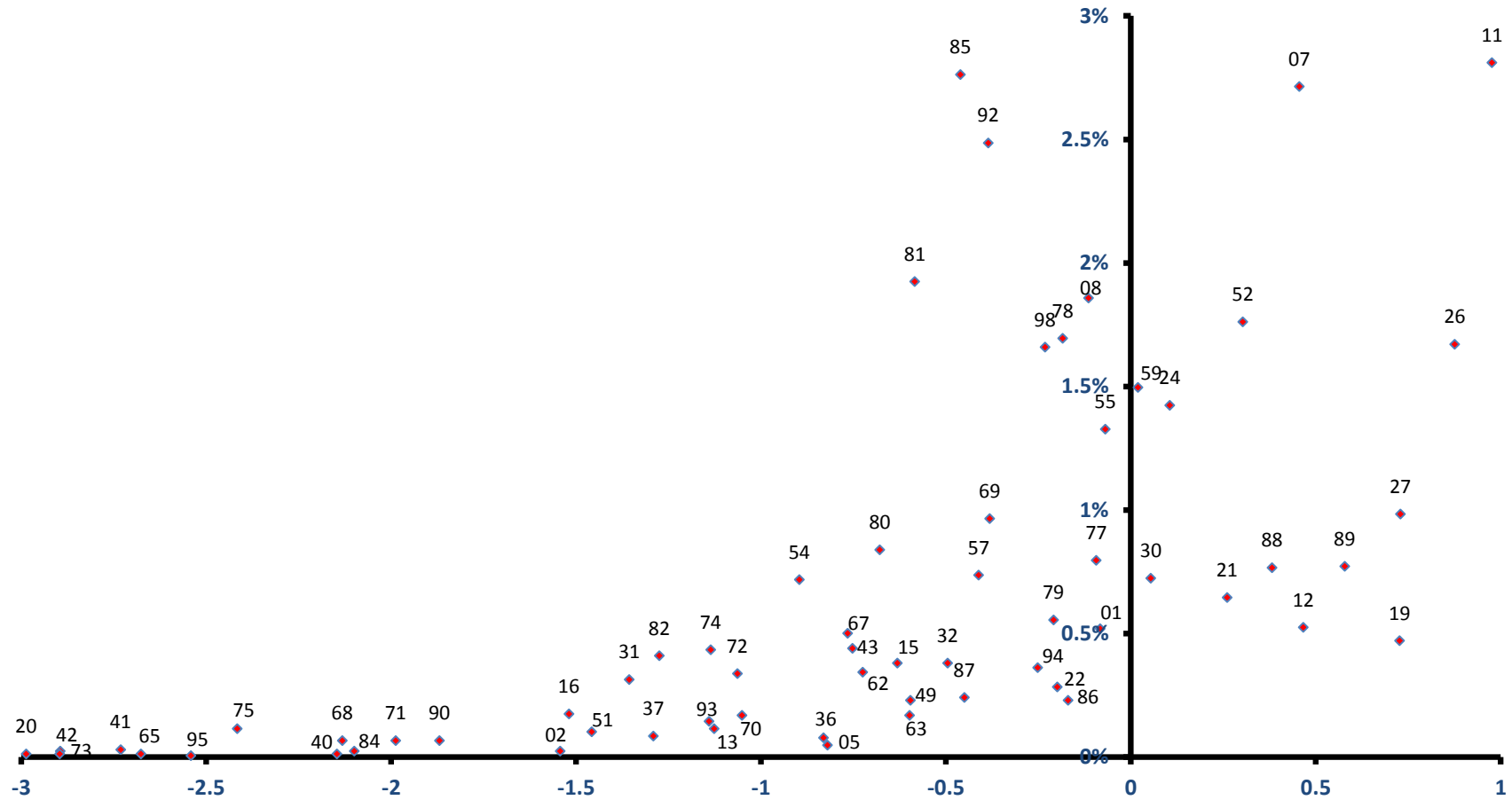

稼ぐ力
(修正特化係数の対数変換値)

桑折町

全従業者数 5,390 人

雇用力
(従業者割合)

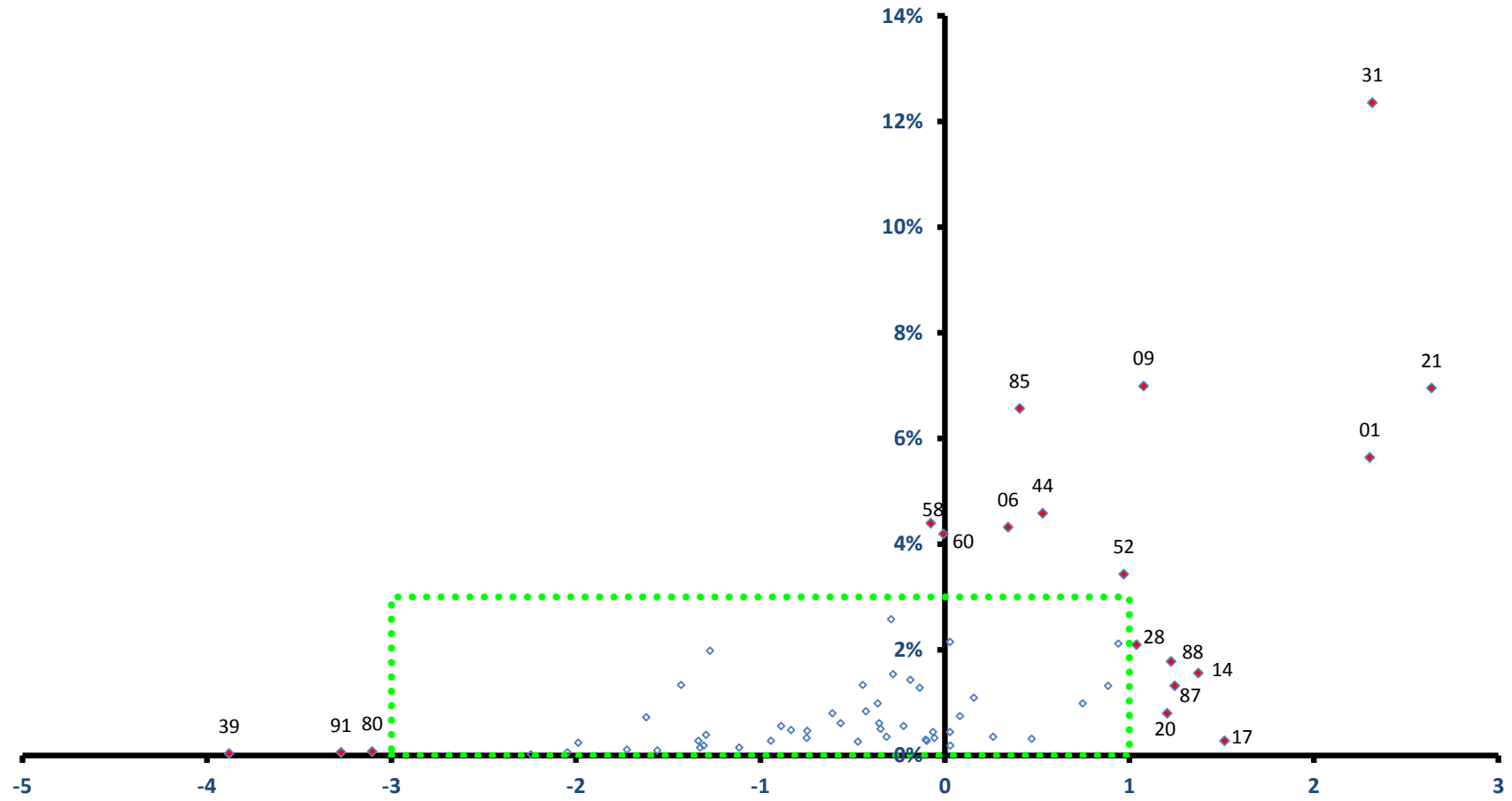

稼ぐ力
(修正特化係数の対数変換値)

桑折町

全従業者数 5,390 人

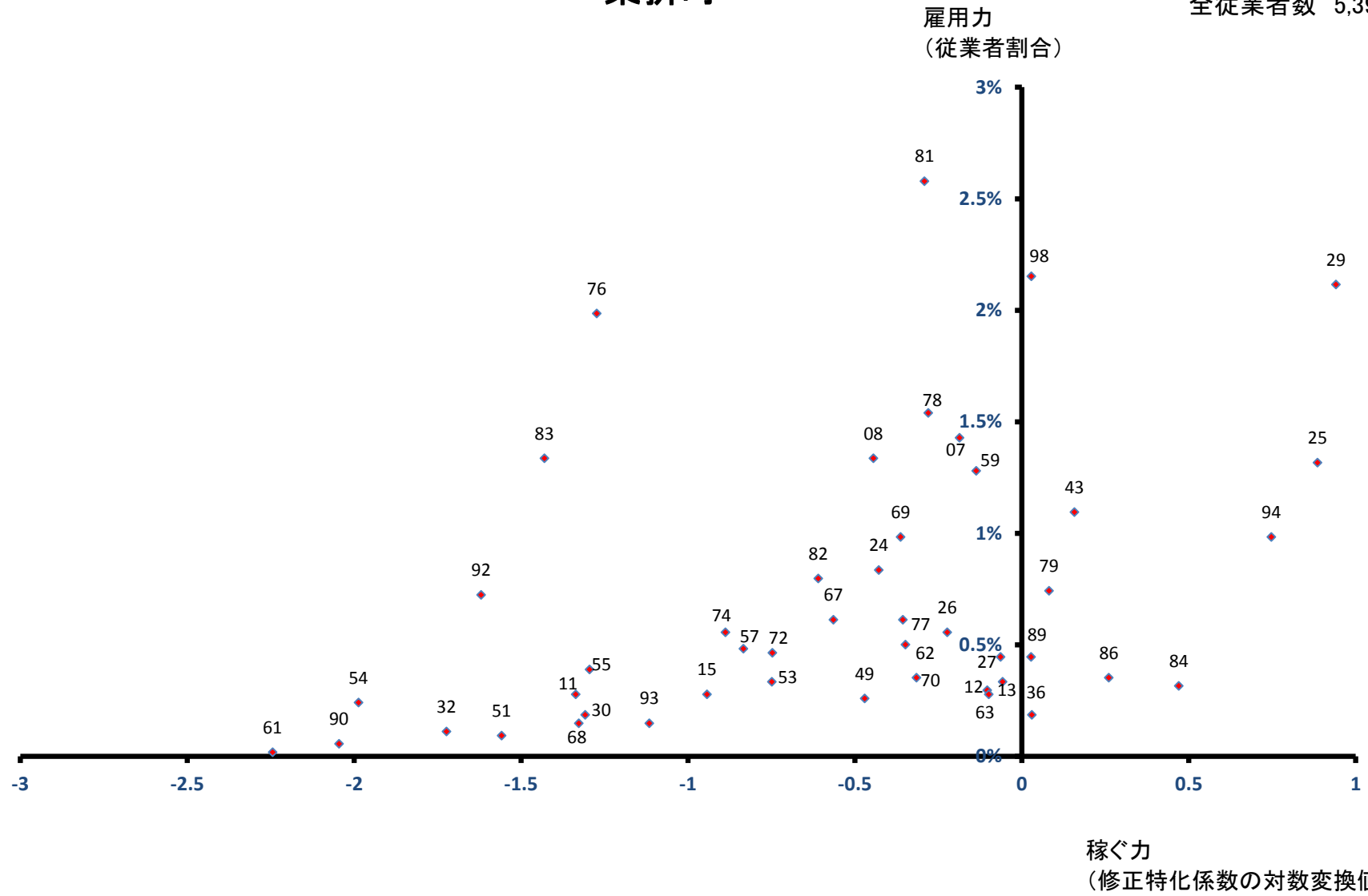

国見町

全従業員数 3,334 人

雇用力
(従業員割合)

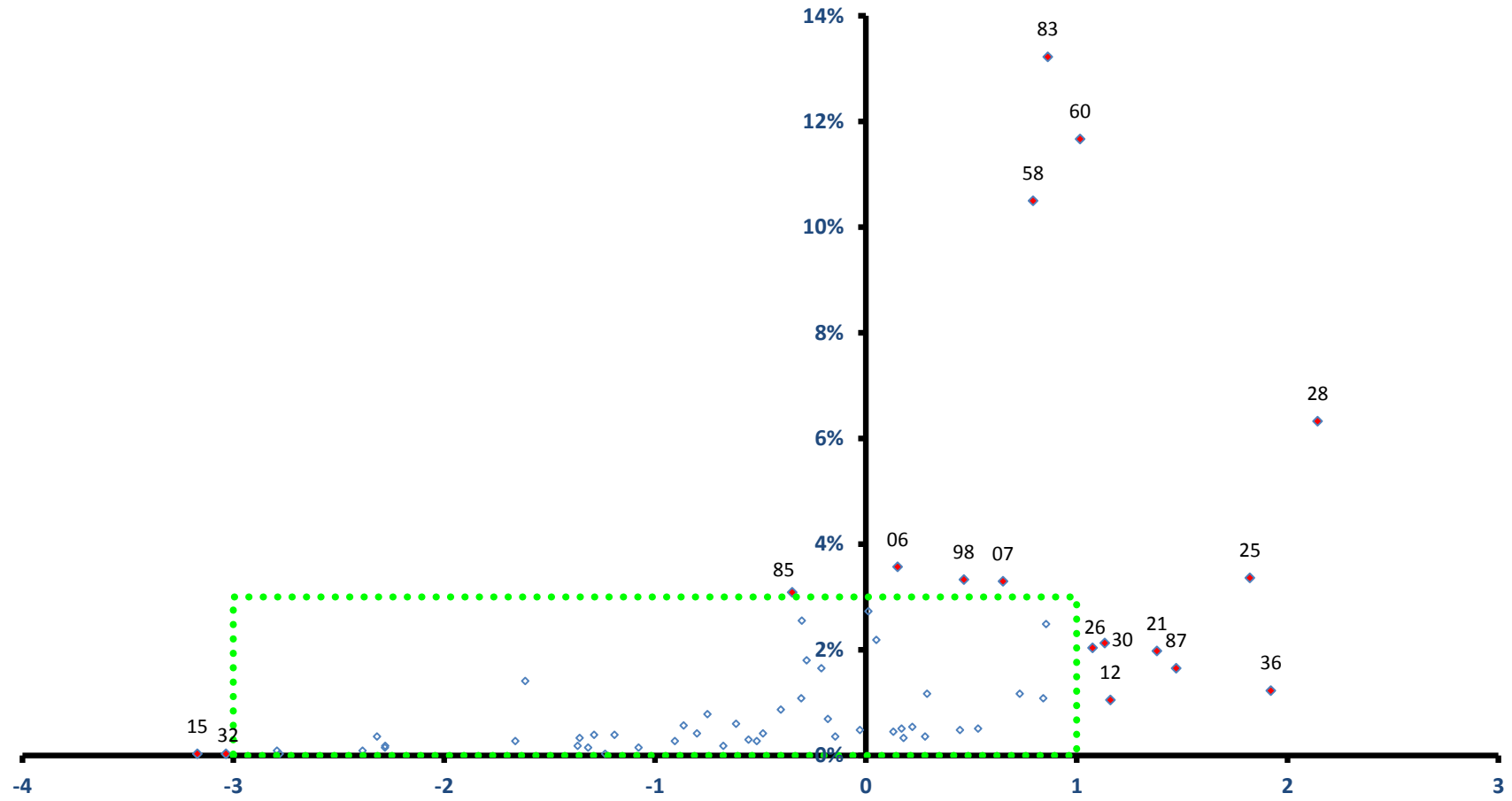

稼ぐ力
(修正特化係数の対数変換値)

国見町

全従業者数 3,334 人

雇用力
(従業者割合)

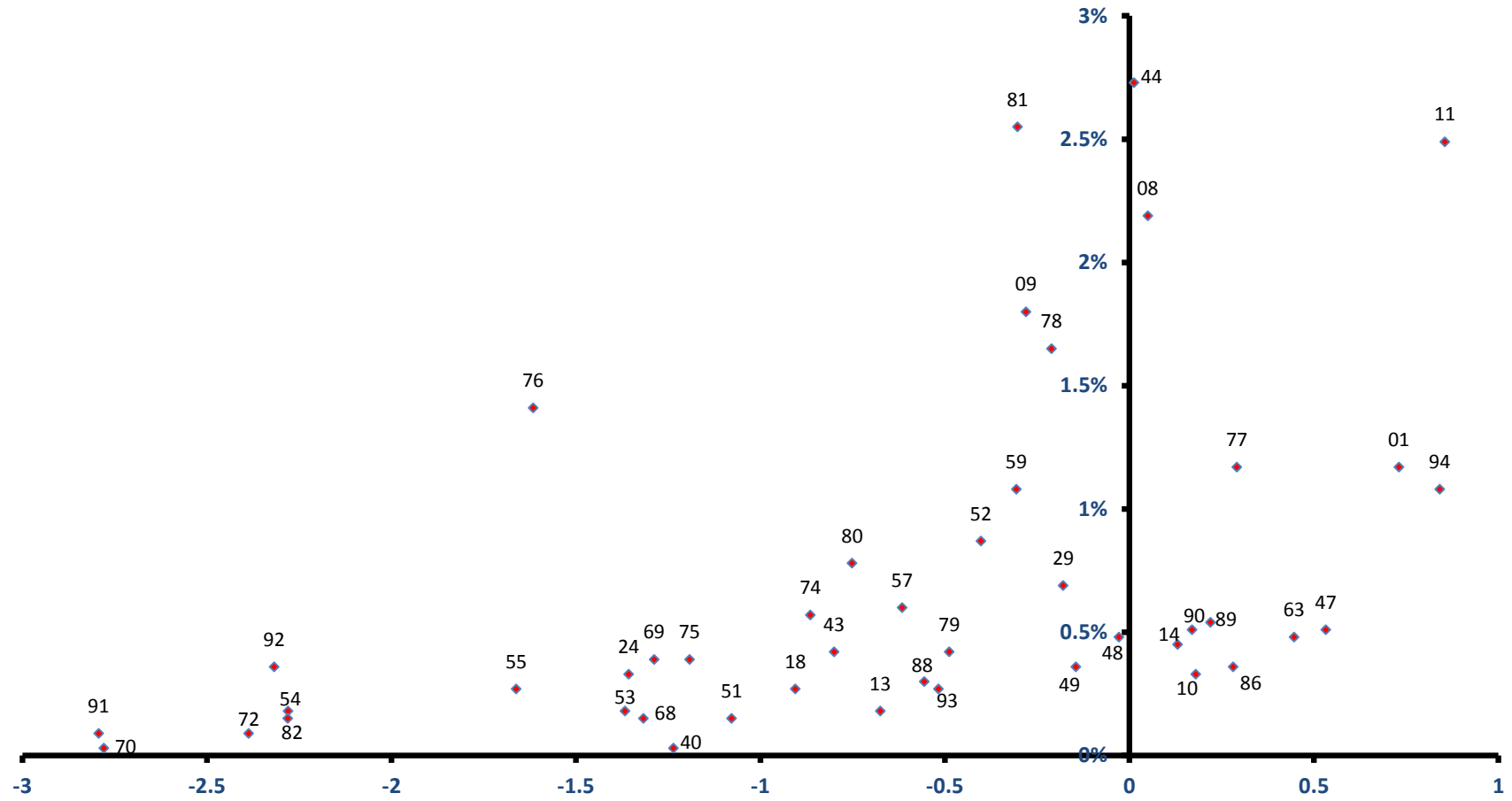

稼ぐ力
(修正特化係数の対数変換値)

川俣町

全従業者数 6,321 人

雇用力
(従業者割合)

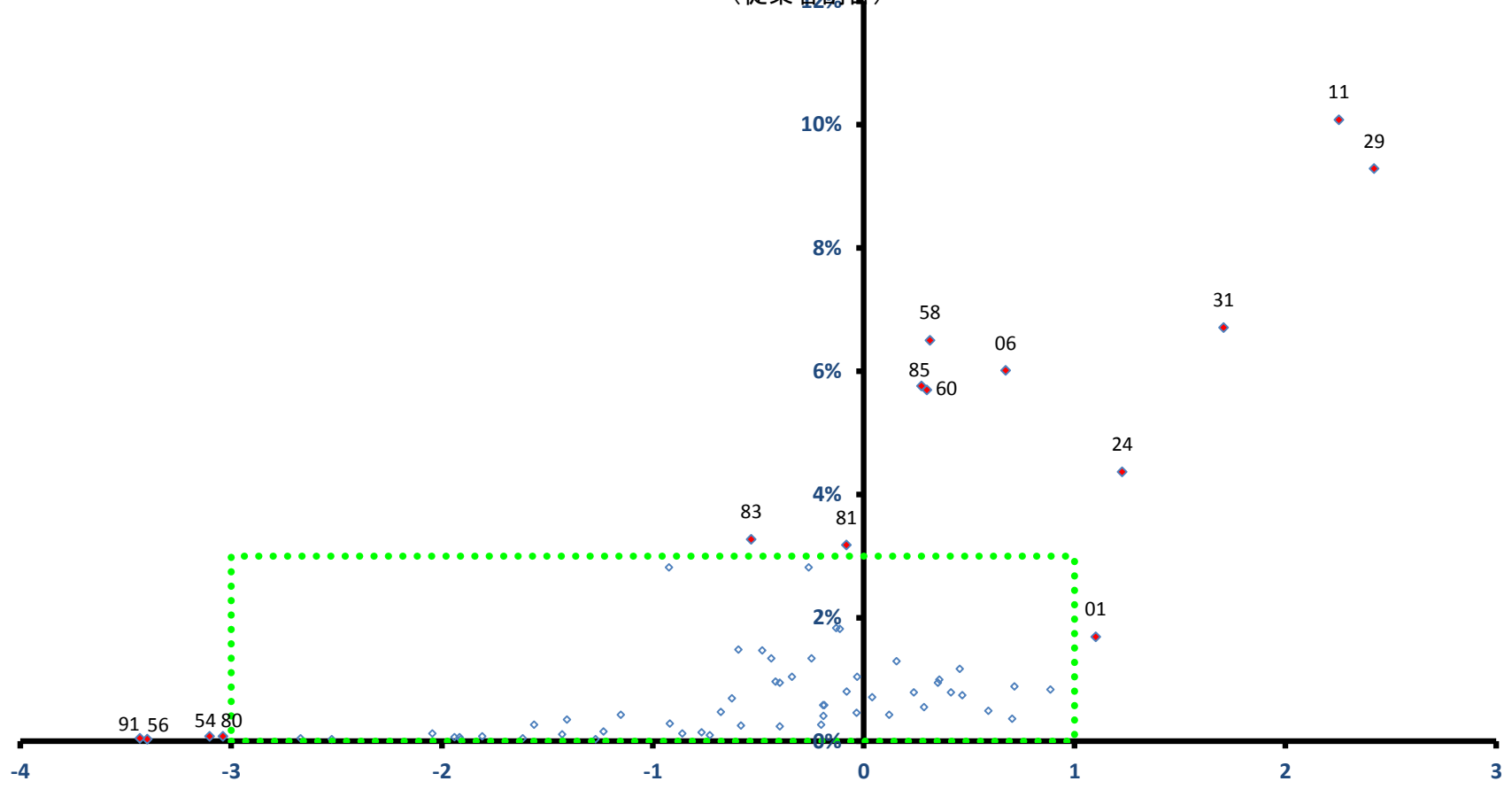

稼ぐ力
(修正特化係数の対数変換値)

川俣町

全従業者数 6,321 人

雇用力
(従業者割合)

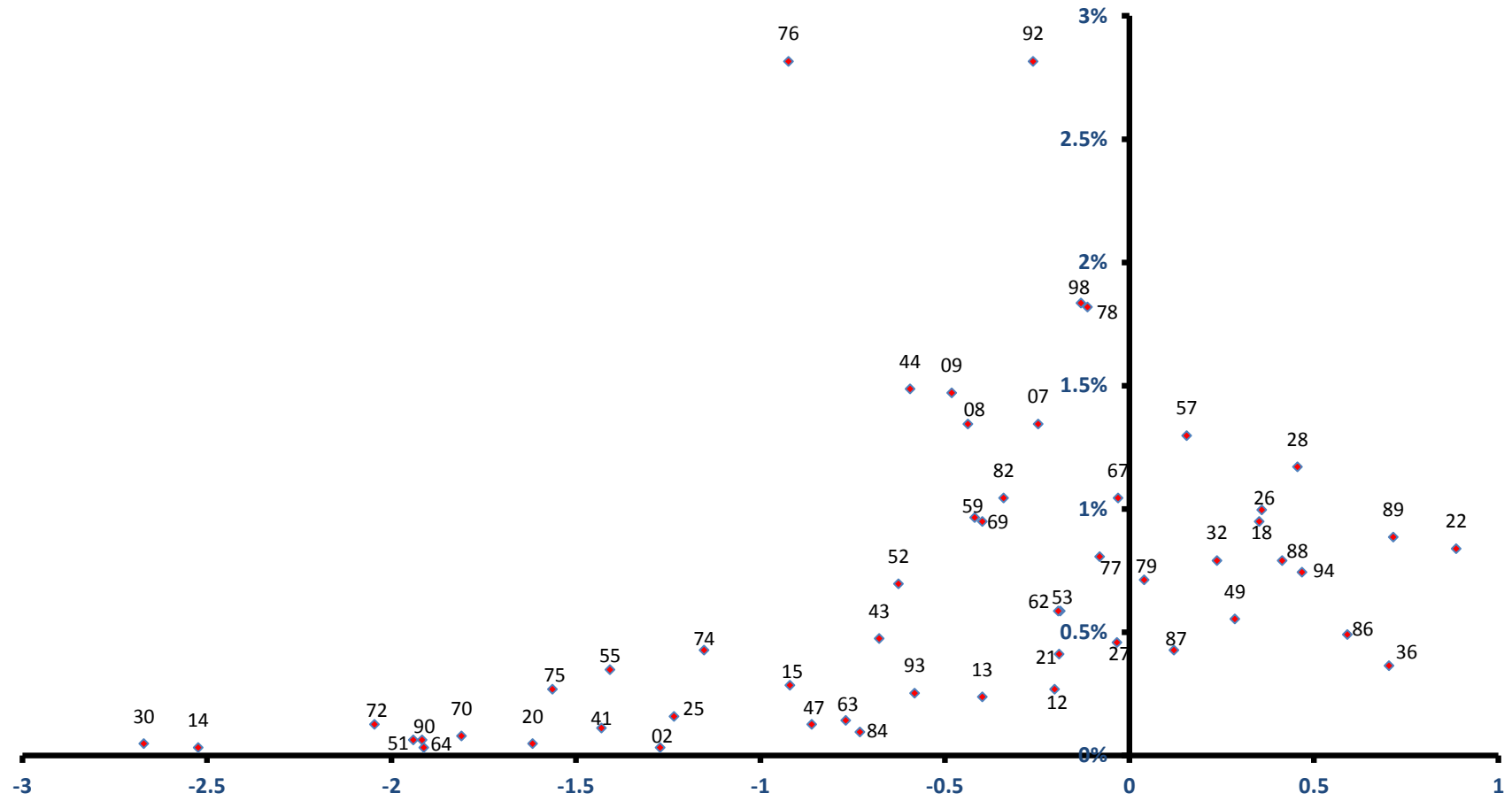

稼ぐ力
(修正特化係数の対数変換値)

大玉村

雇用力
(従業者割合)

全従業者数 2,608 人

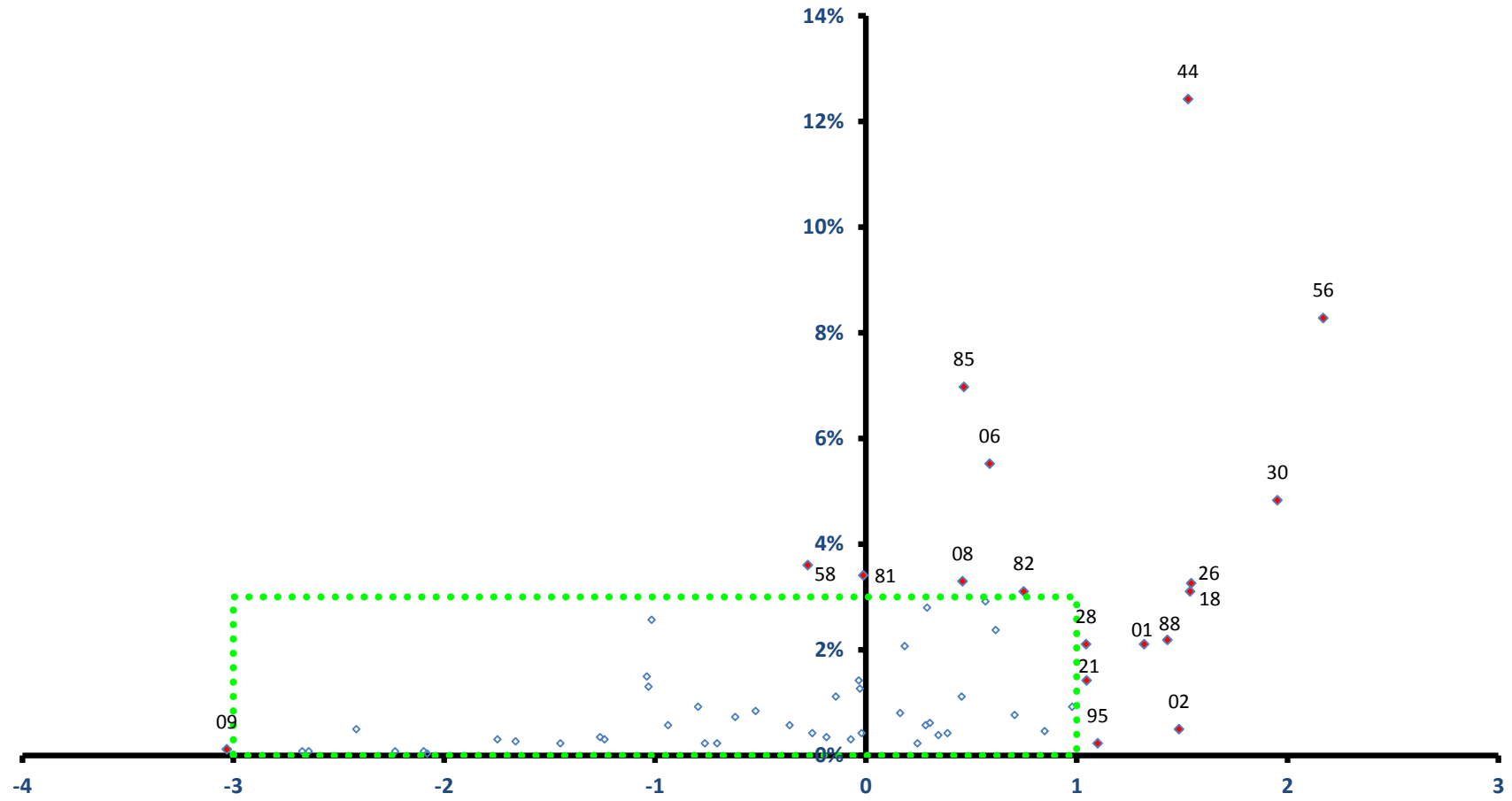

稼ぐ力
(修正特化係数の対数変換値)

大玉村

全従業者数 2,608 人

雇用力
(従業者割合)

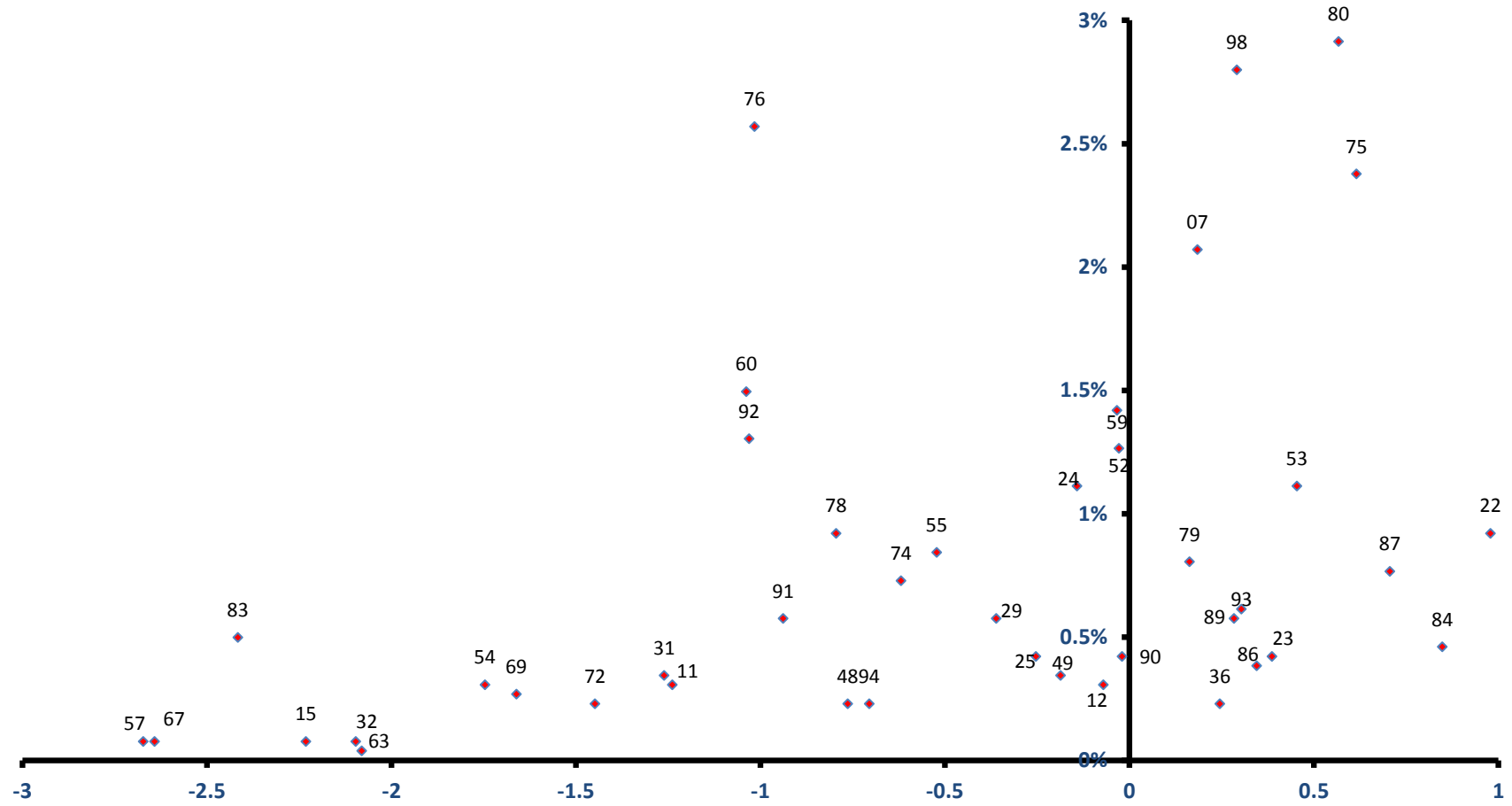

稼ぐ力
(修正特化係数の対数変換値)

鏡石町

雇用力
(従業員割合)

全従業員数 5,381 人

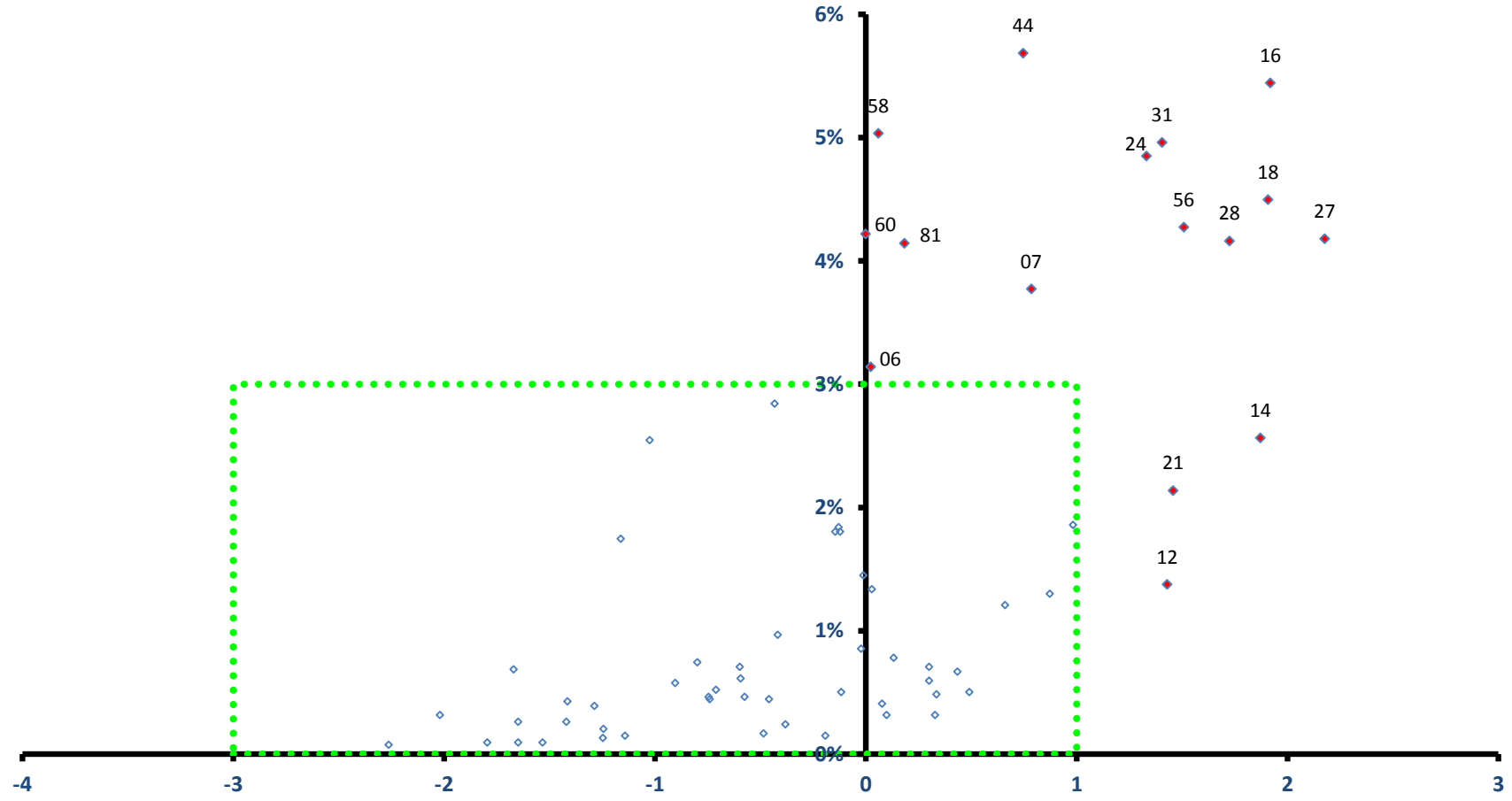

稼ぐ力
(修正特化係数の対数変換値)

鏡石町

全従業者数 5,381 人

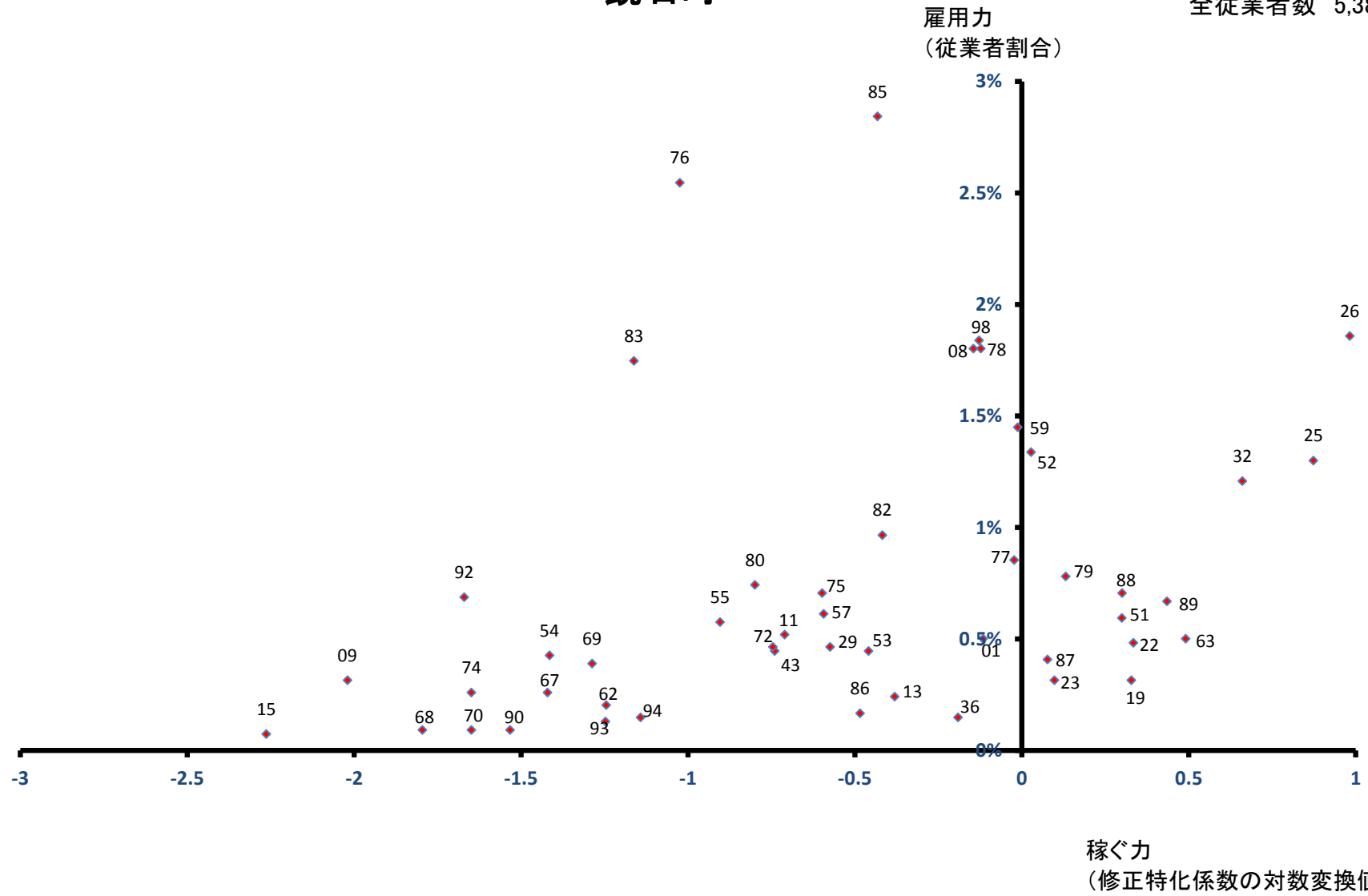

天栄村

雇用力
(従業員割合)

全従業員数 2,297 人

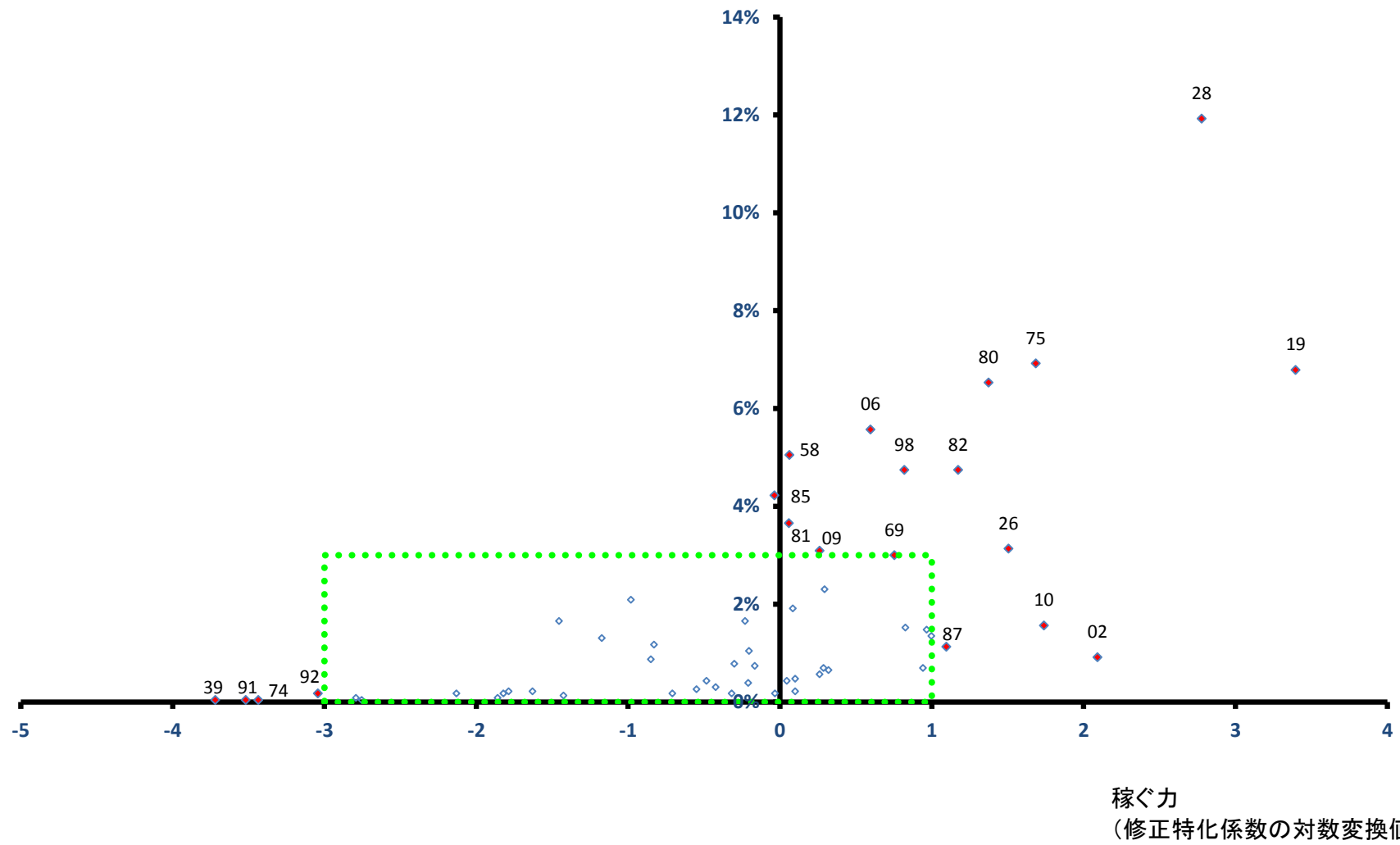

天栄村

全従業者数 2,297 人

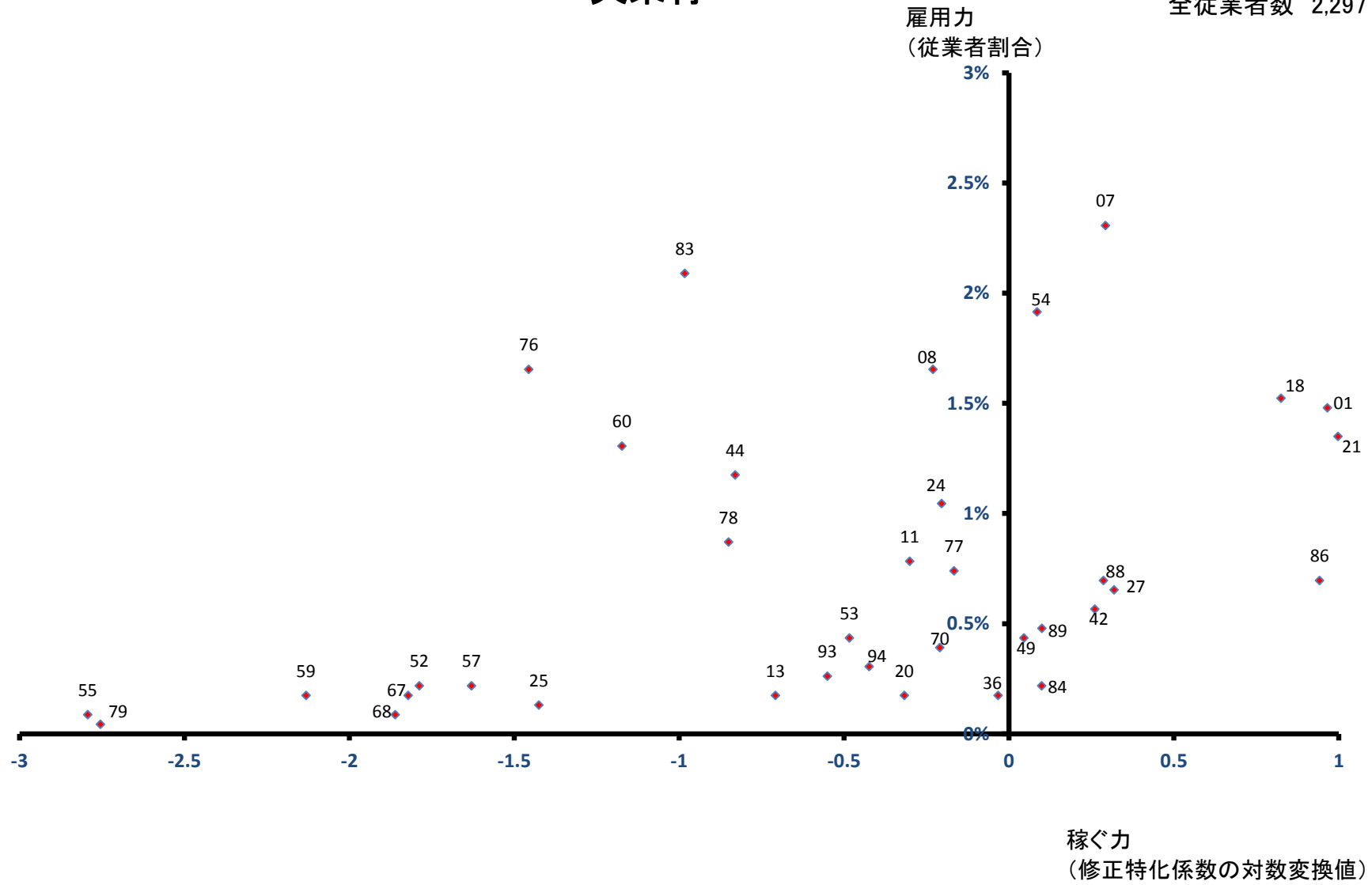

下郷町

雇用力
(従業者割合)

全従業者数 2,544 人

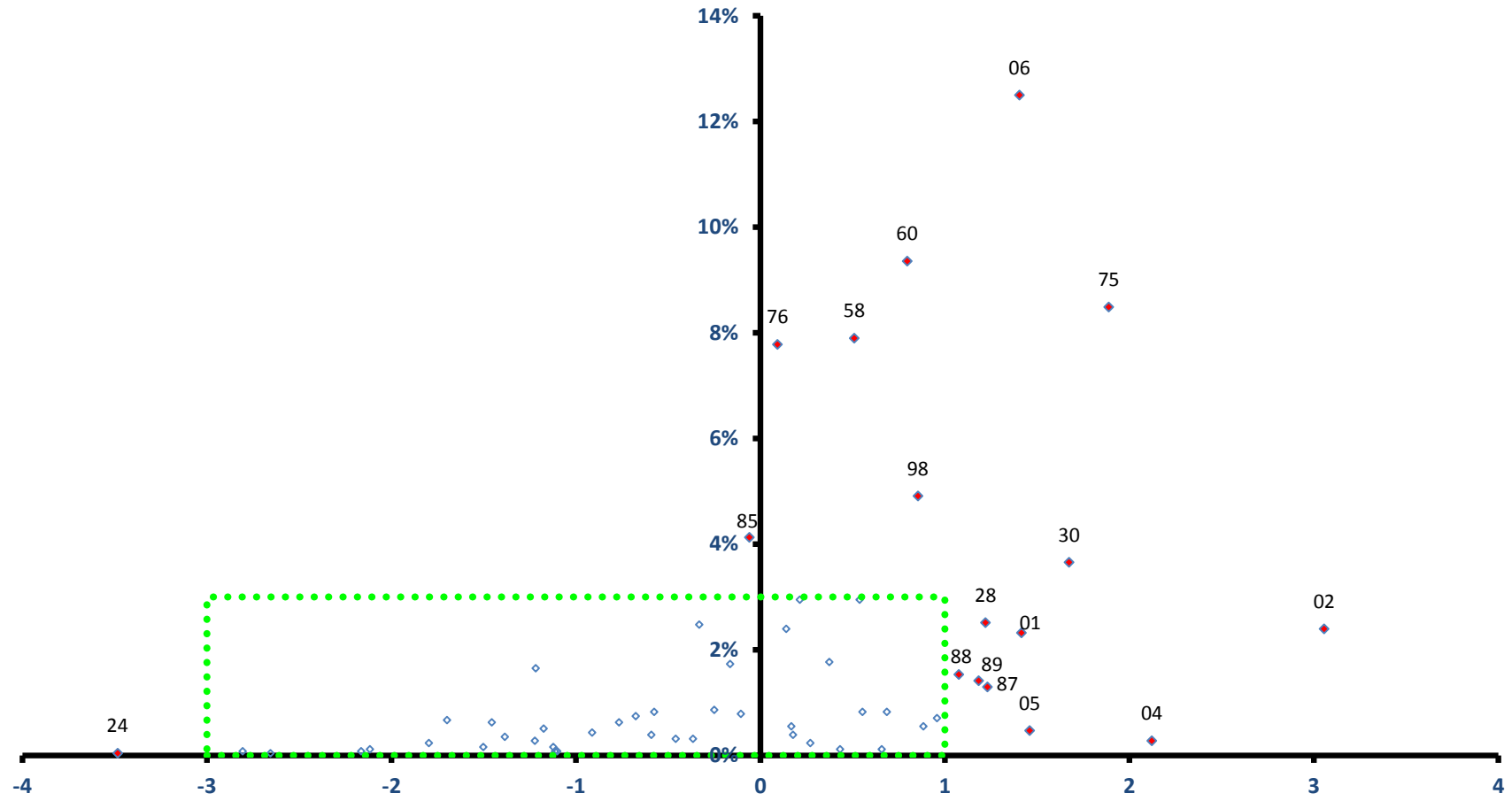

稼ぐ力
(修正特化係数の対数変換値)

下郷町

全従業者数 2,544 人

雇用力
(従業者割合)

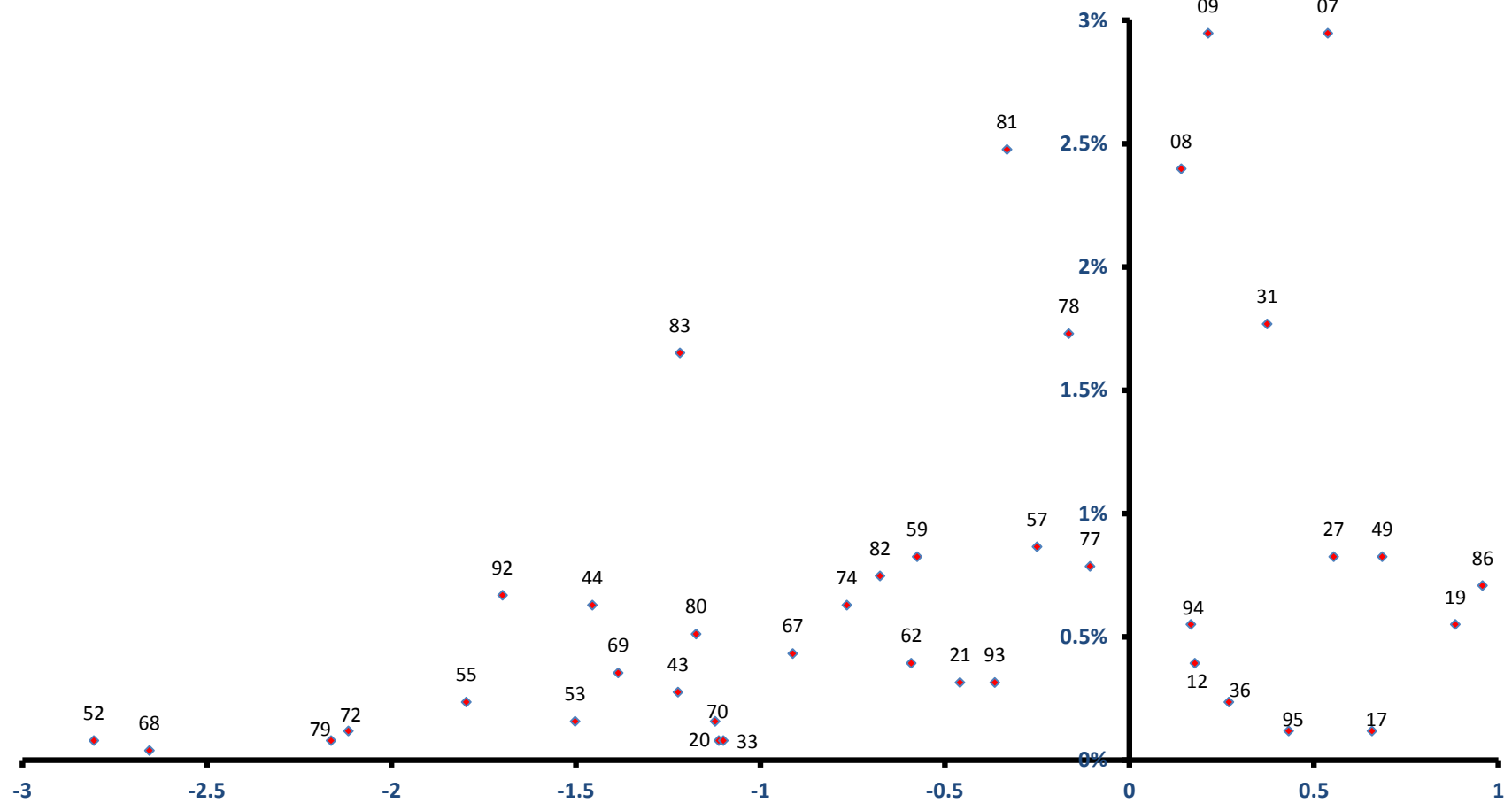

稼ぐ力
(修正特化係数の対数変換値)

檜枝岐村

全従業者数 484 人

雇用力
(従業者割合)

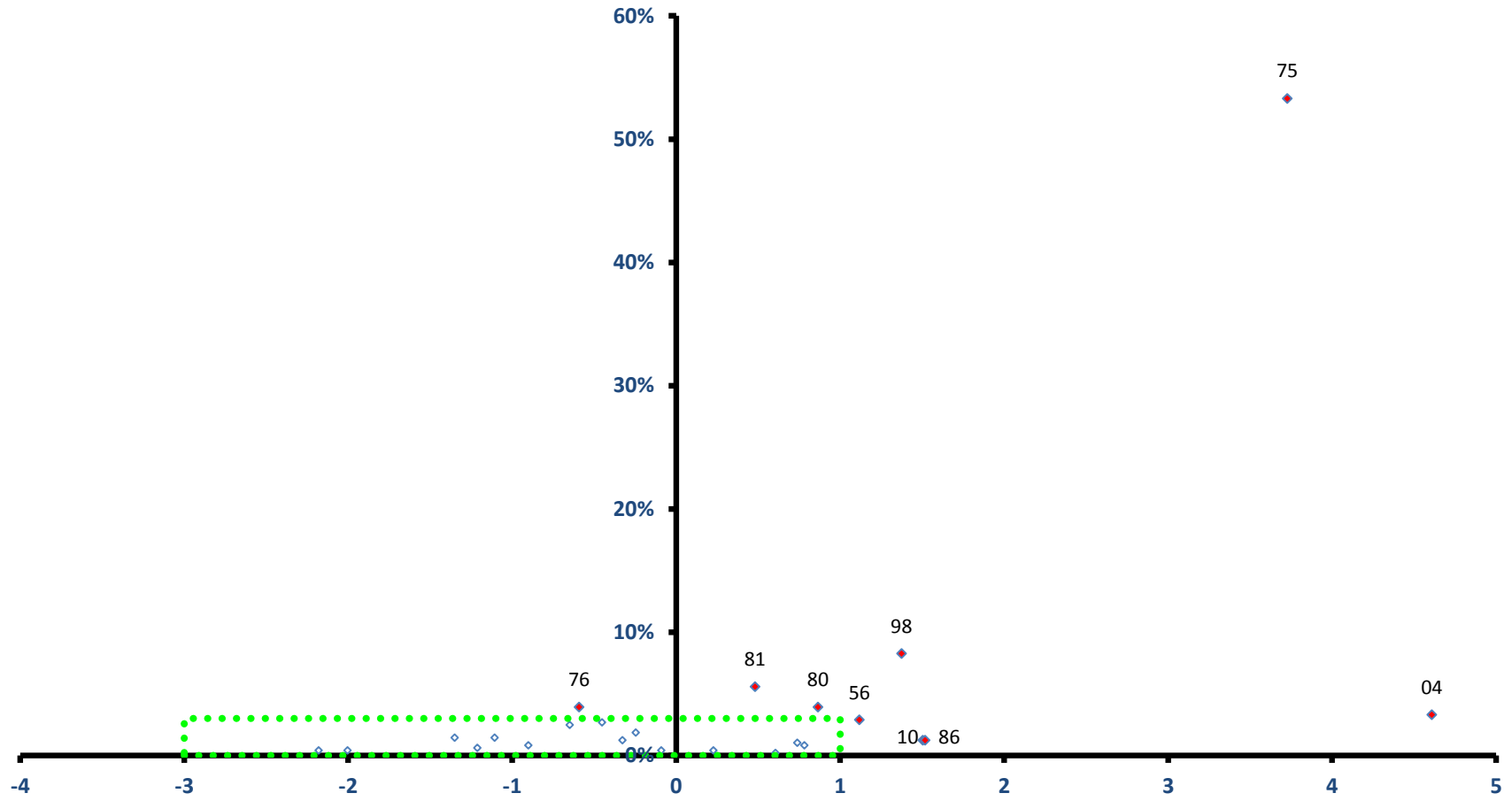

稼ぐ力
(修正特化係数の対数変換値)

檜枝岐村

全従業者数 484 人

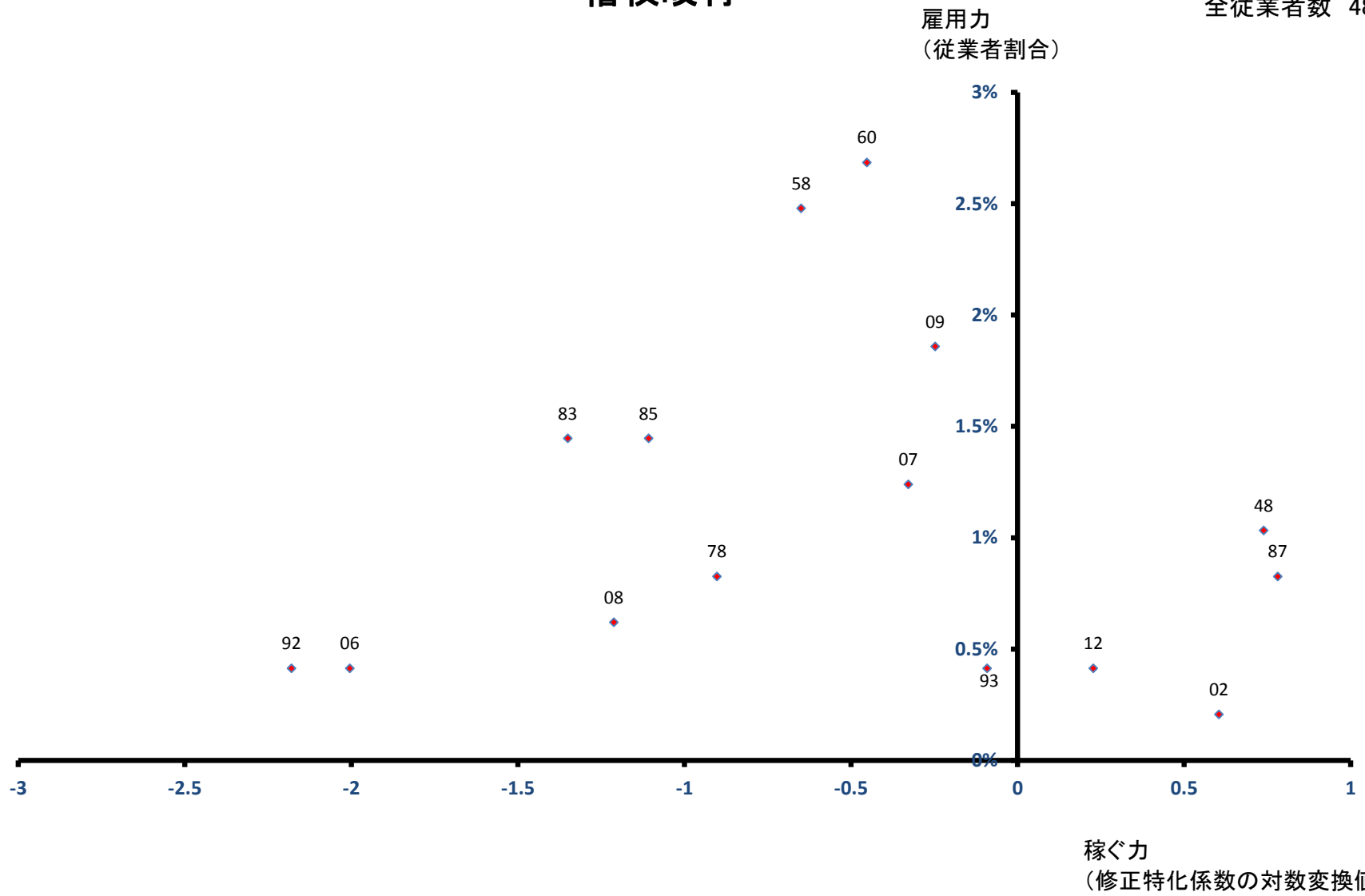

只見町

雇用力
(従業員割合)

全従業員数 2,037 人

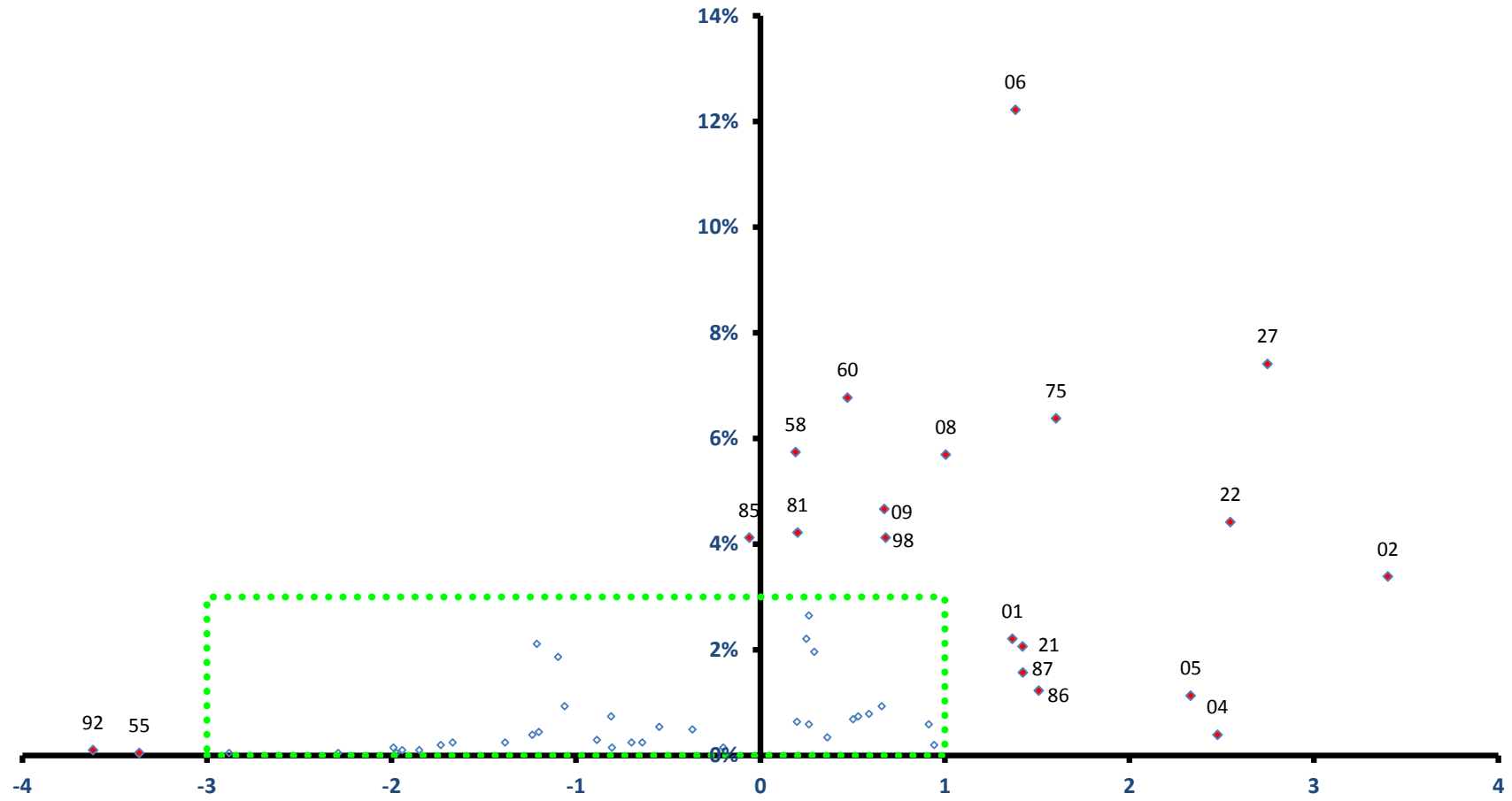

稼ぐ力
(修正特化係数の対数変換値)

只見町

全従業者数 2,037 人

雇用力
(従業者割合)

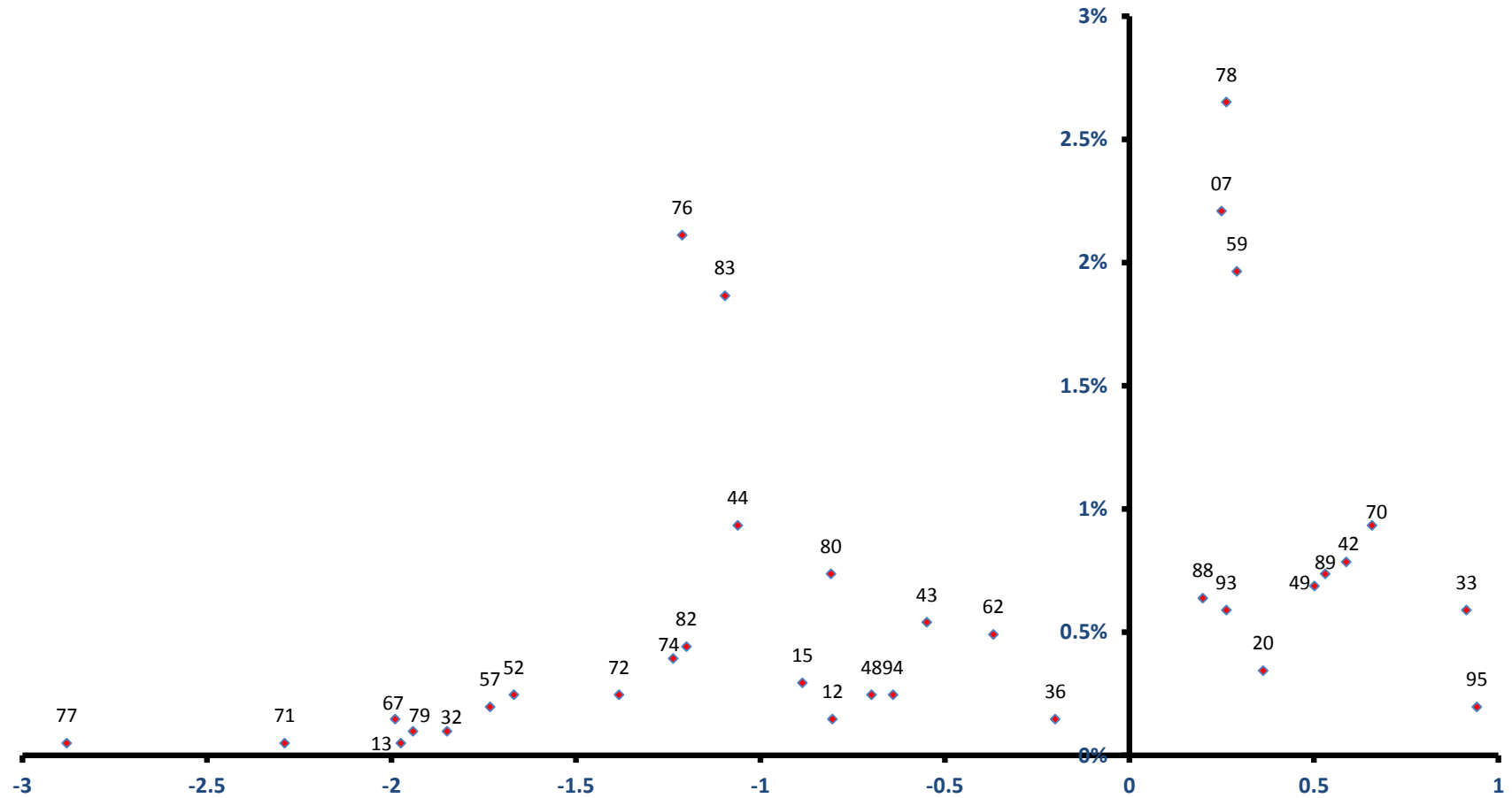

稼ぐ力
(修正特化係数の対数変換値)

南会津町

全従業者数 8,301 人

雇用力
(従業者割合)

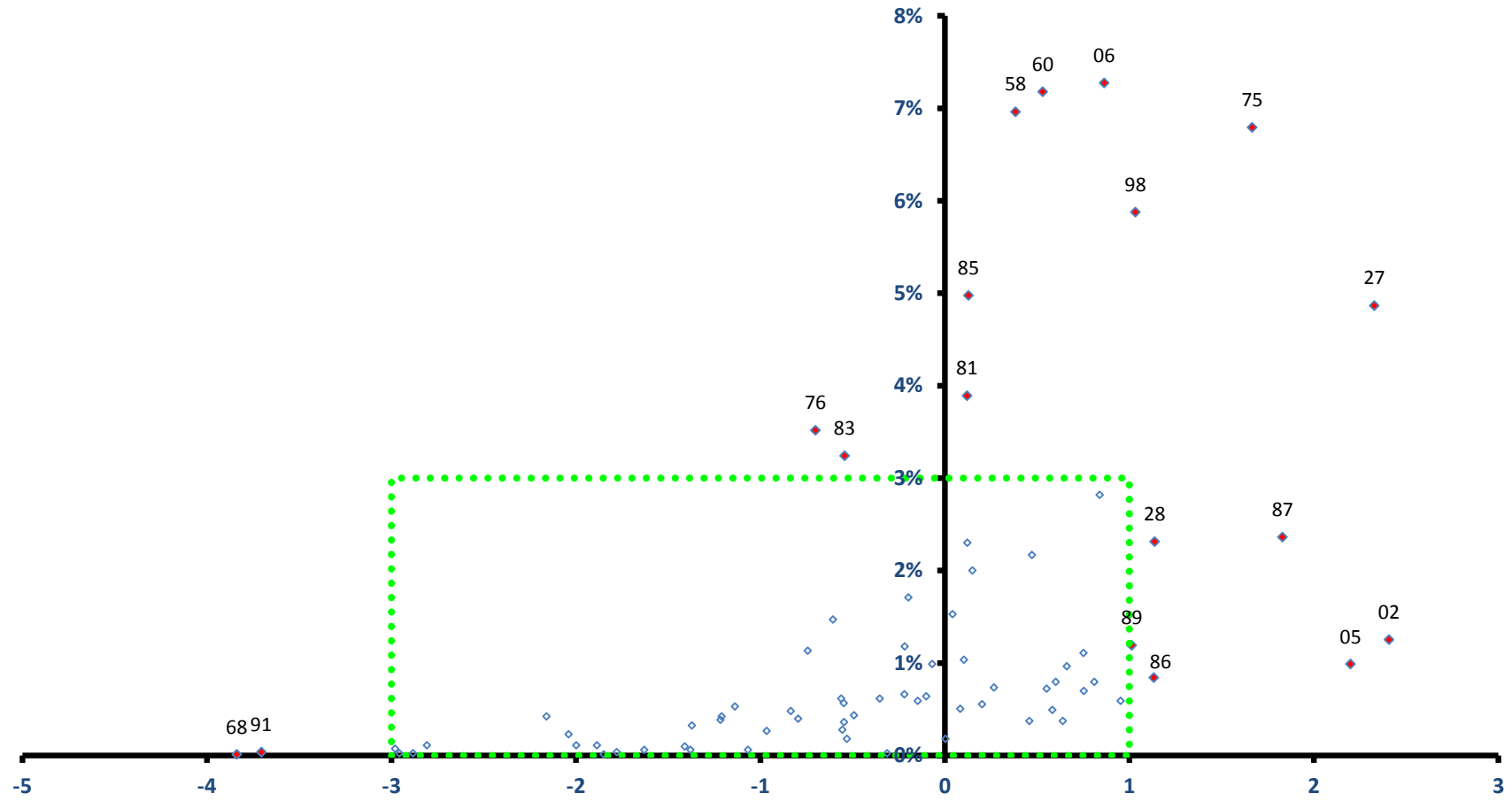

稼ぐ力
(修正特化係数の対数変換値)

南会津町

全従業者数 8,301 人

雇用力
(従業者割合)

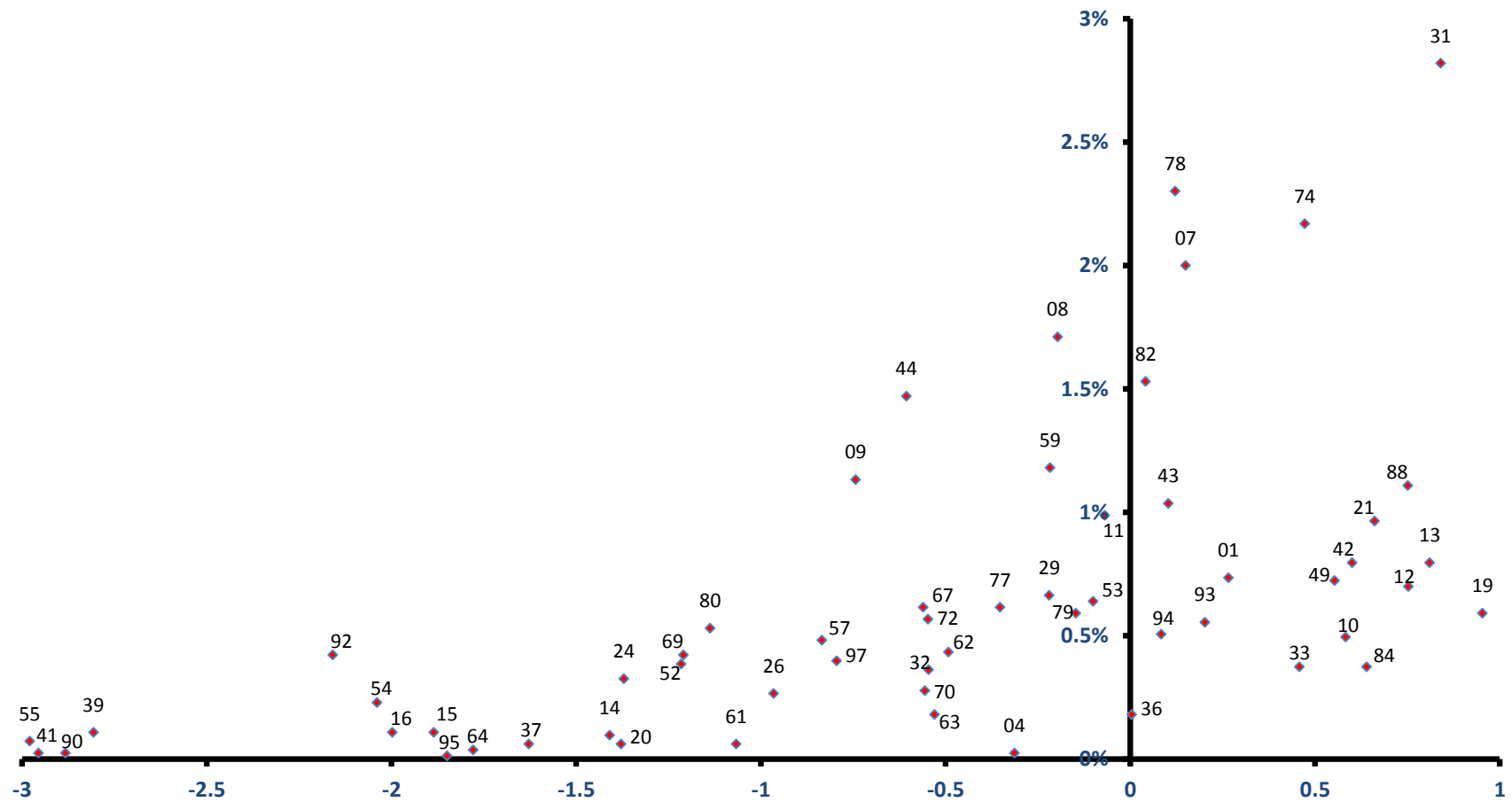

稼ぐ力
(修正特化係数の対数変換値)

北塩原村

雇用力
(従業者割合)

全従業者数 1,778 人

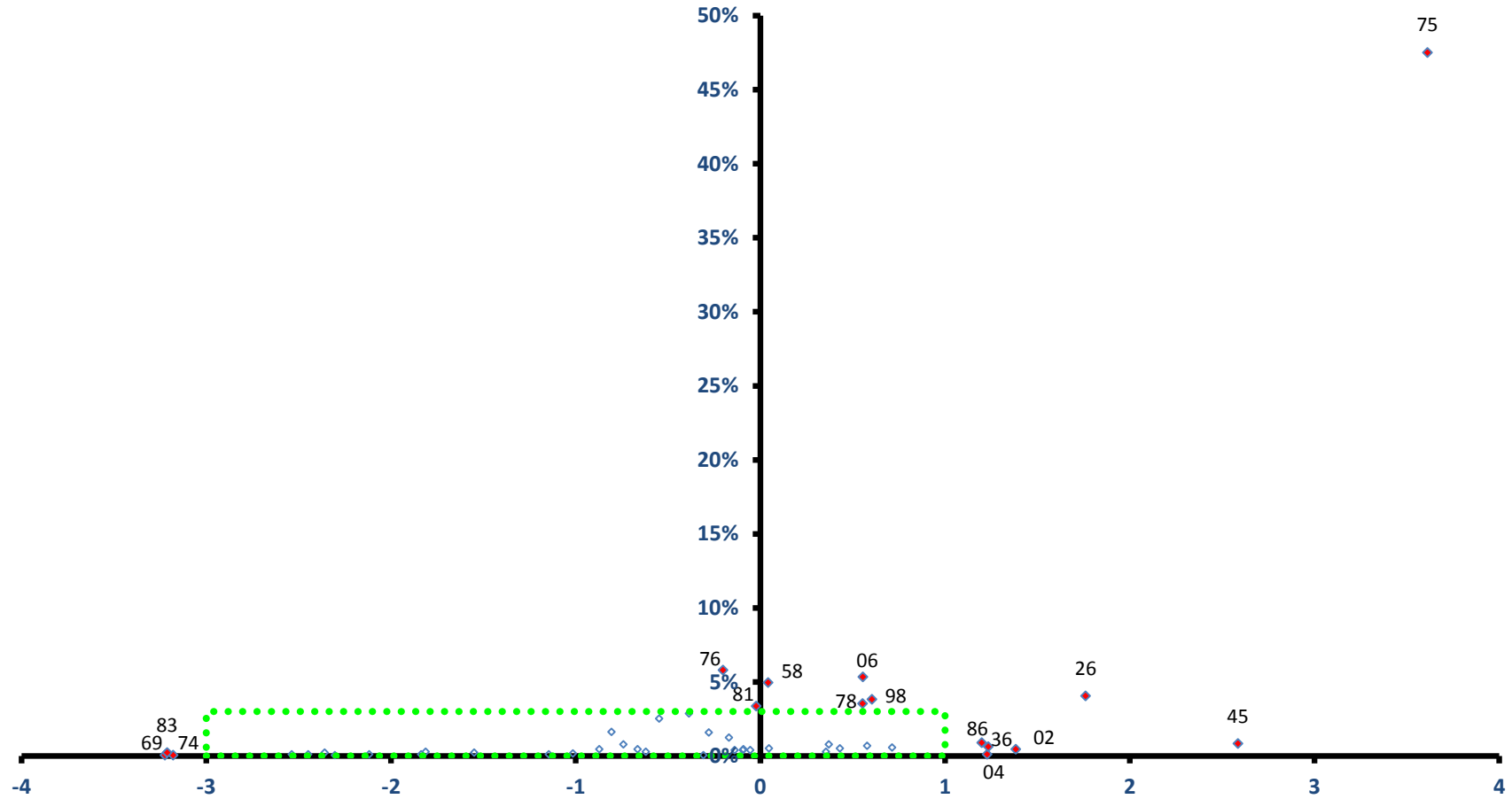

稼ぐ力
(修正特化係数の対数変換値)

北塩原村

全従業者数 1,778 人

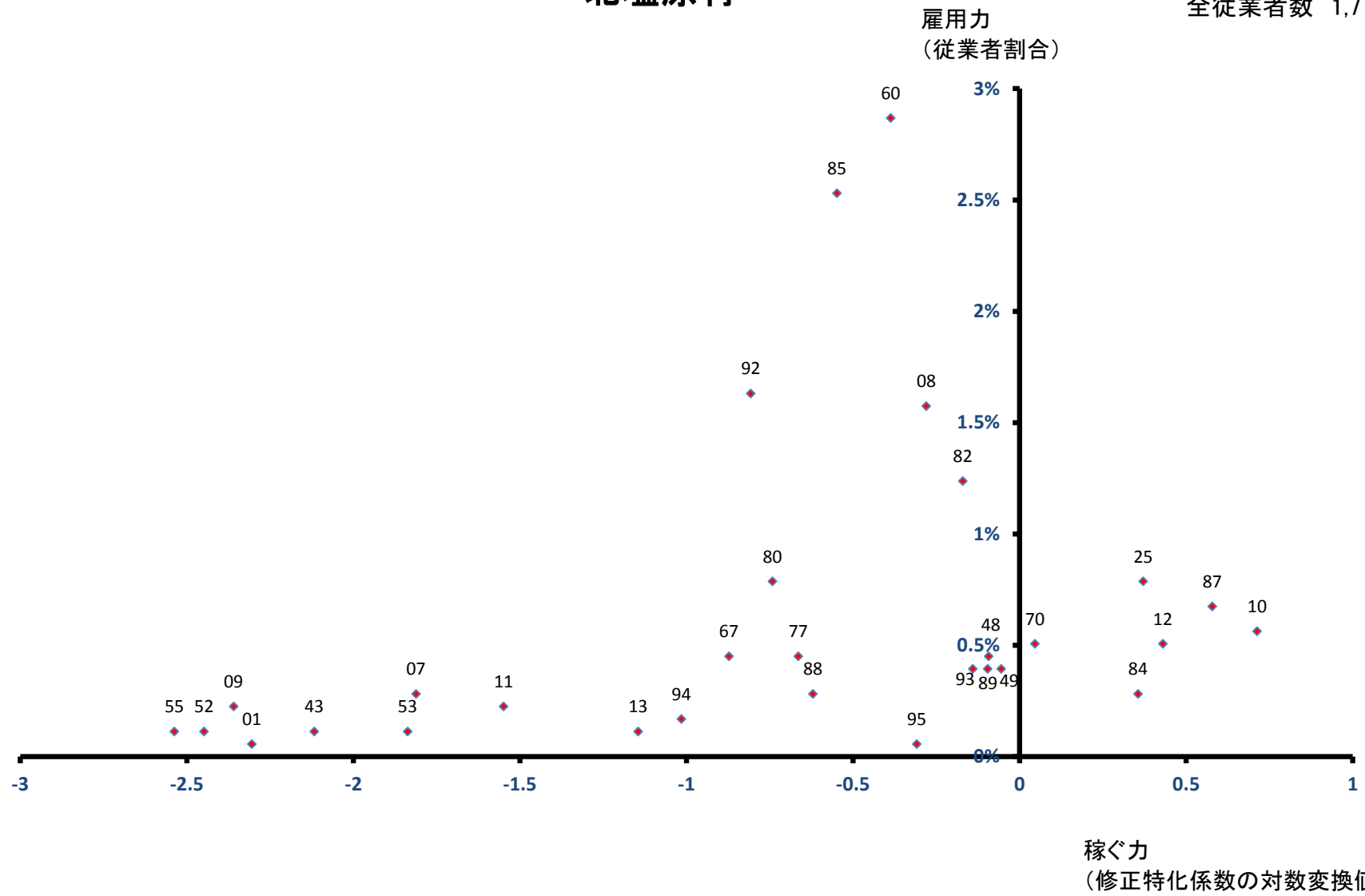

西会津町

全従業者数 2,663 人

雇用力
(従業者割合)

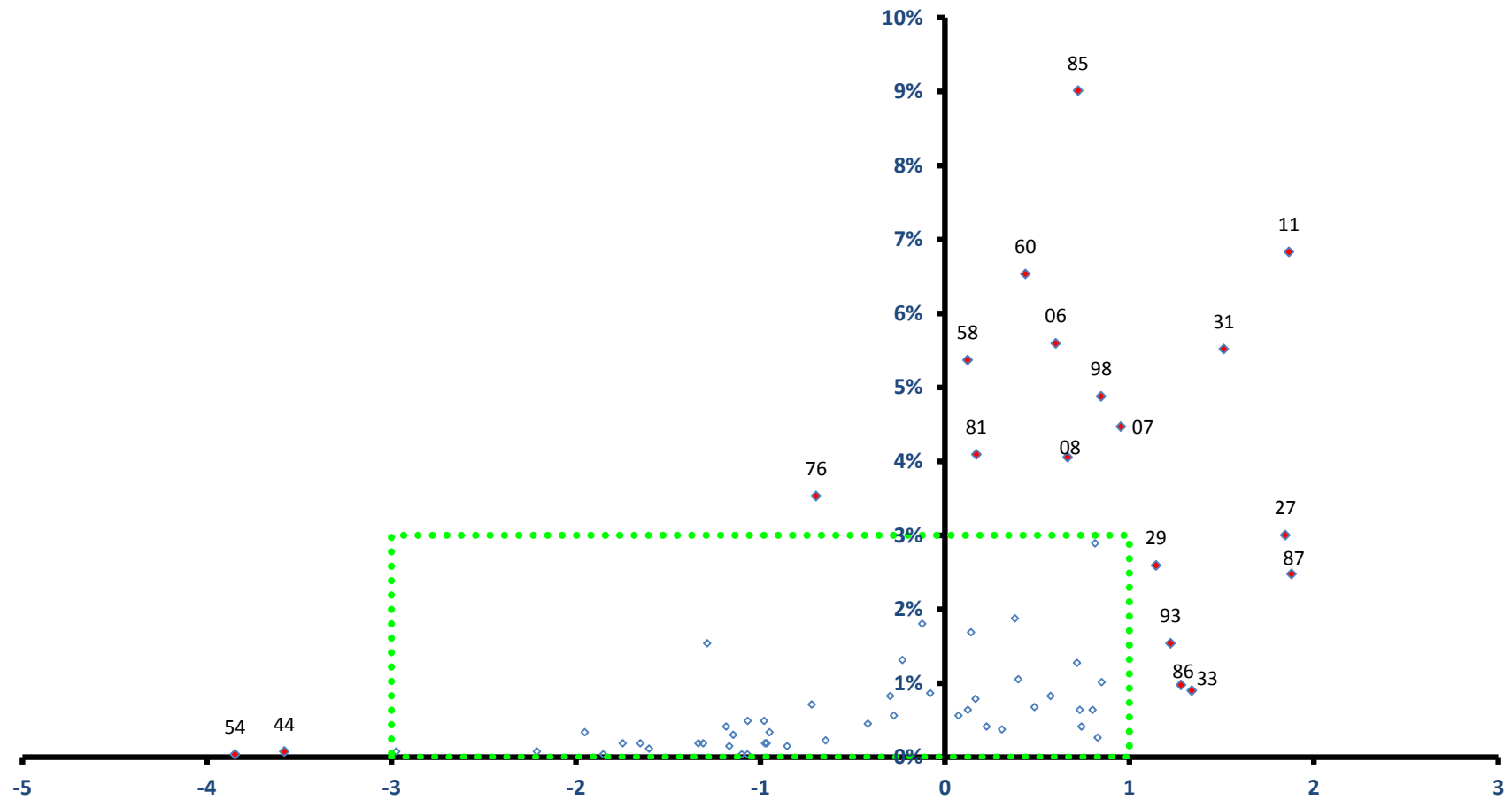

稼ぐ力
(修正特化係数の対数変換値)

西会津町

全従業者数 2,663 人

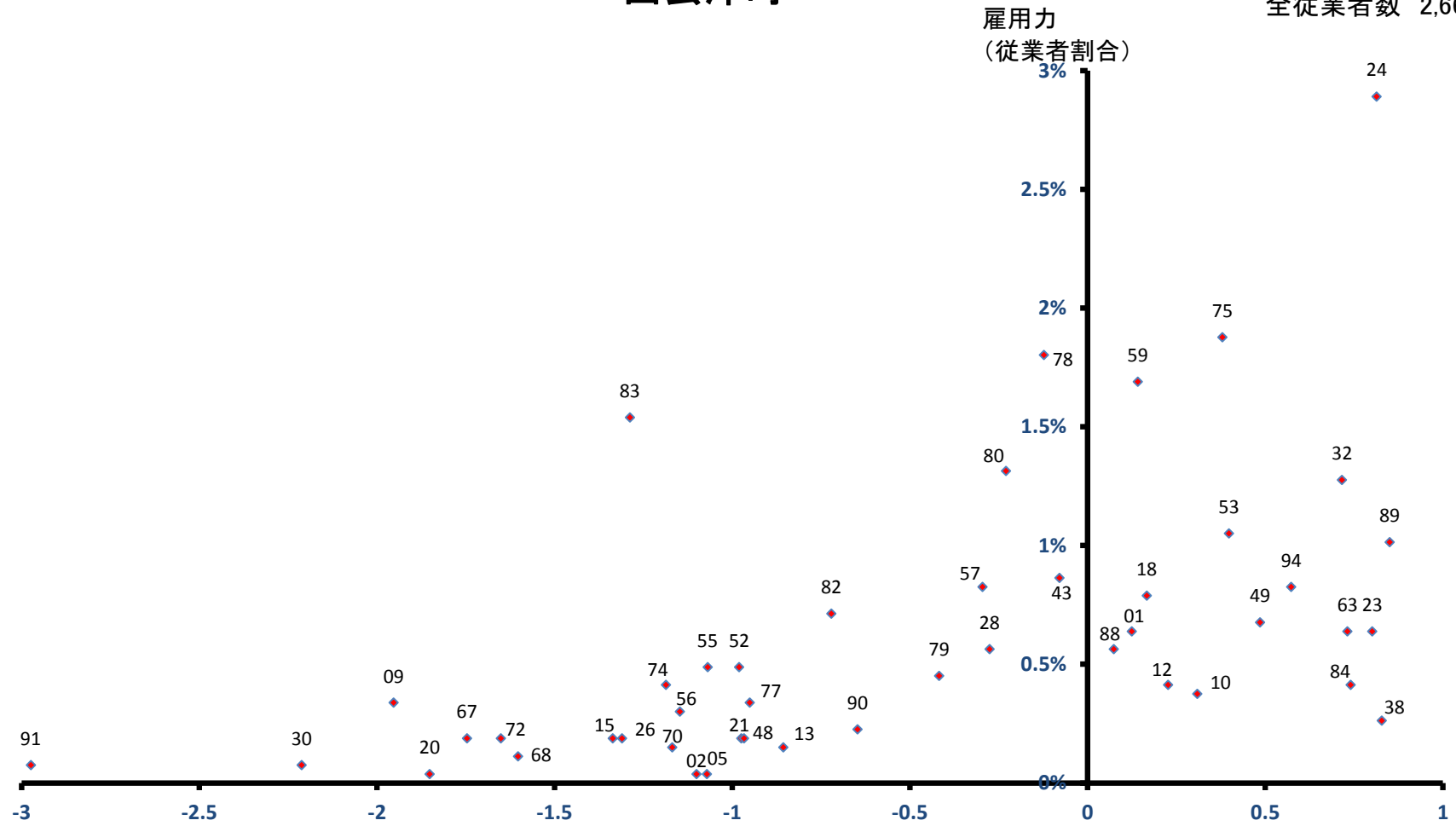

稼ぐ力
(修正特化係数の対数変換値)

磐梯町

雇用力
(従業員割合)

全従業員数 2,009 人

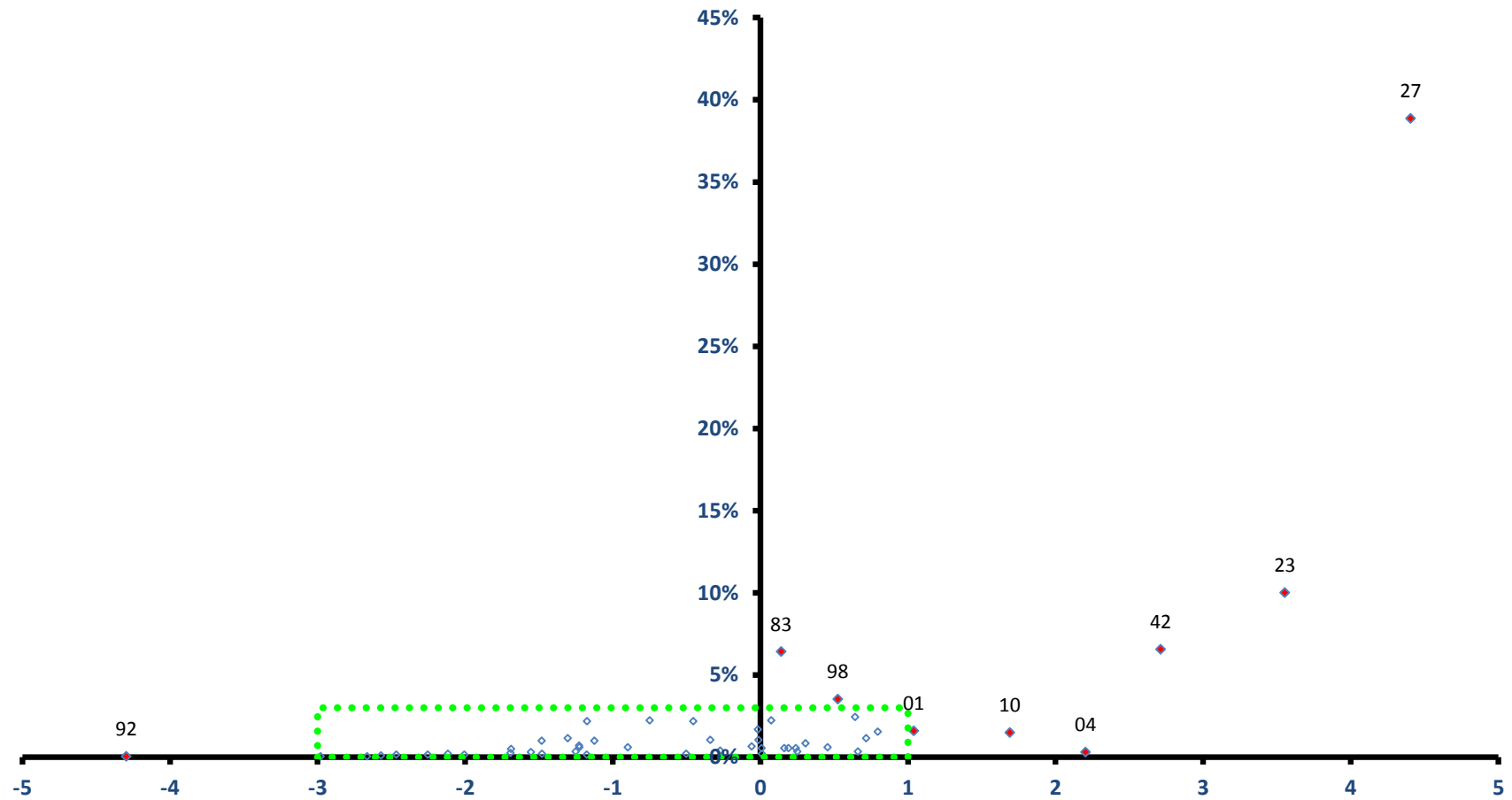

稼ぐ力

(修正特化係数の対数変換値)

磐梯町

全従業者数 2,009 人

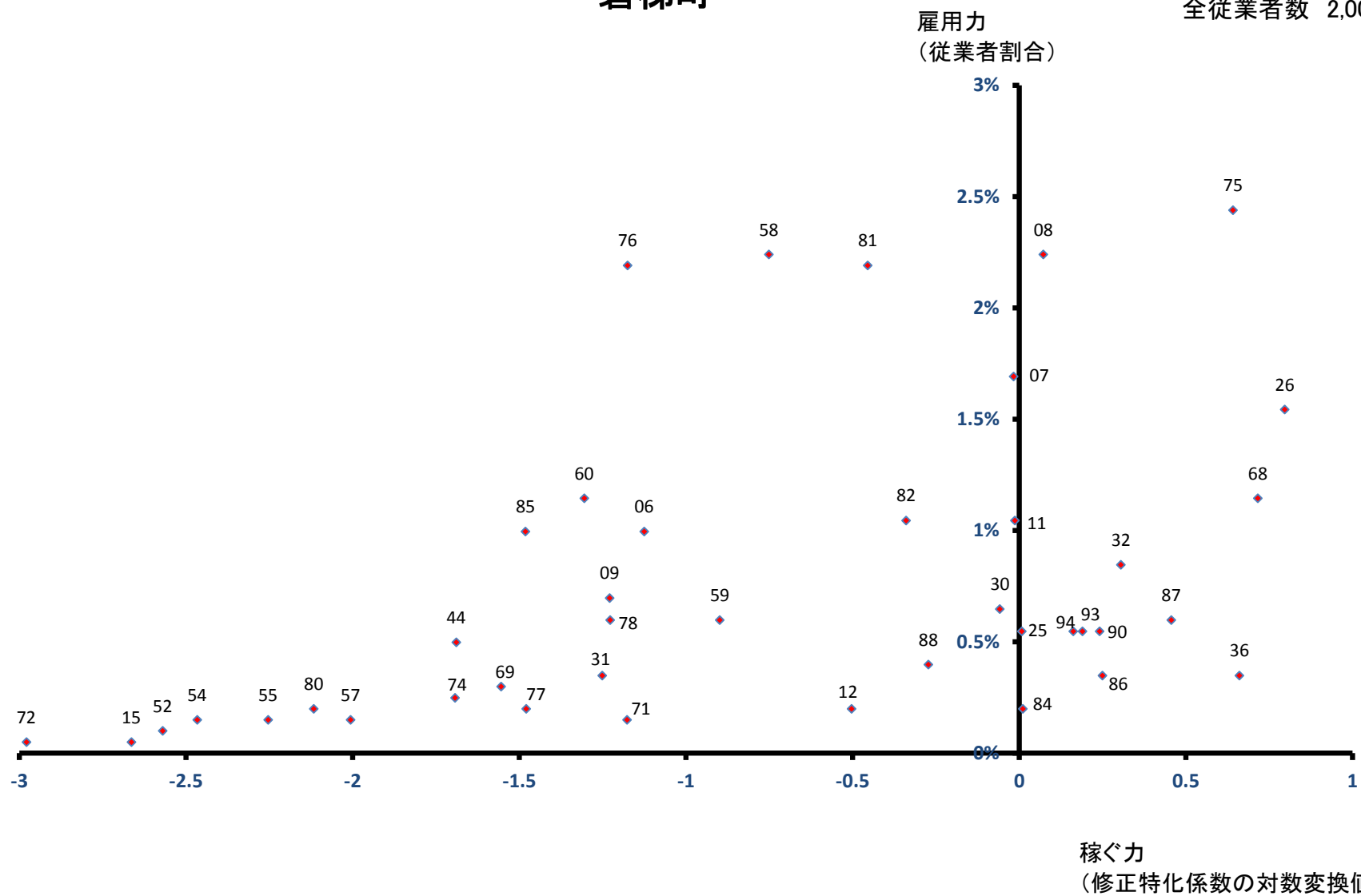

猪苗代町

雇用力
(従業者割合)

全従業者数 6,597 人

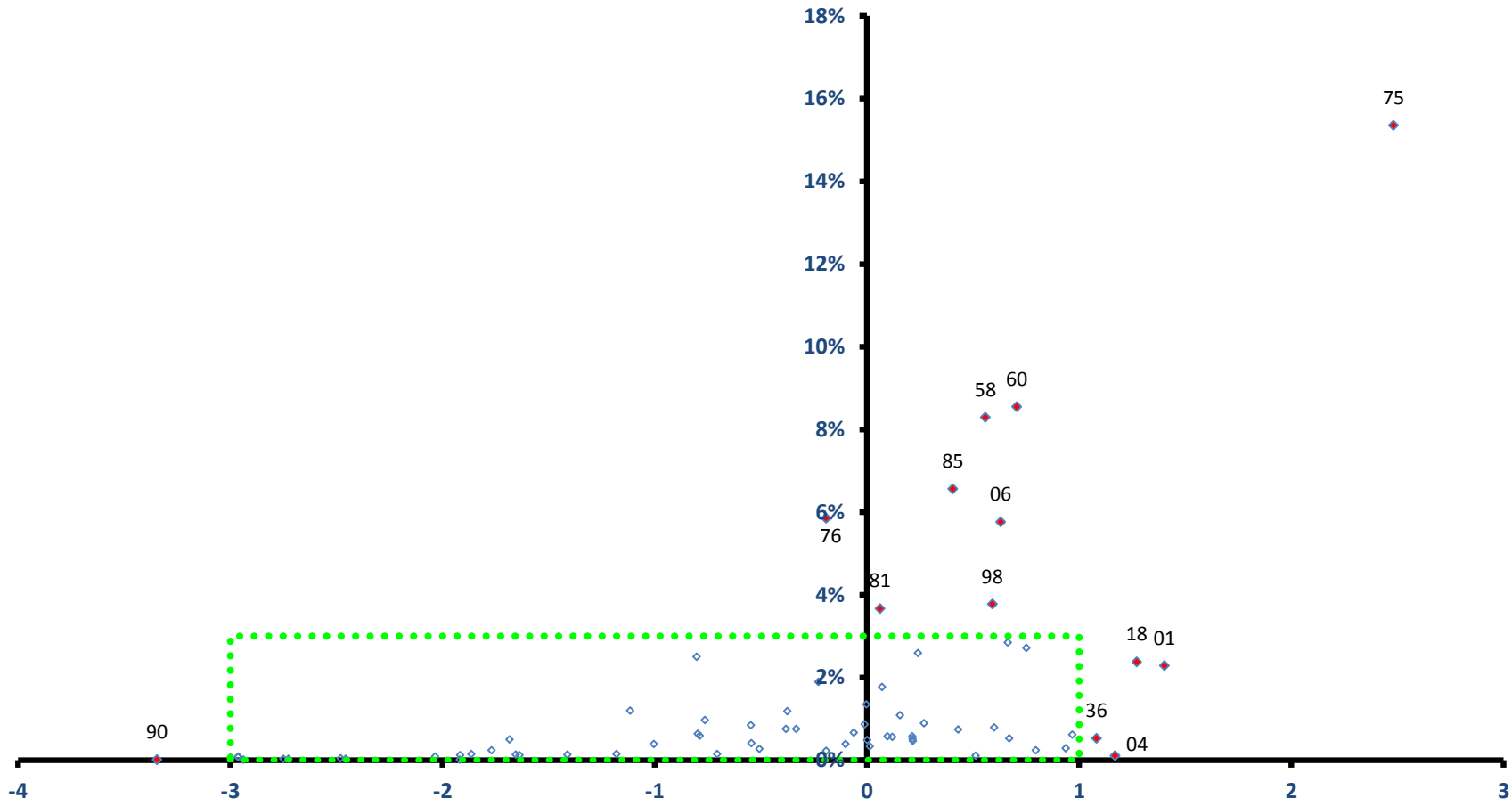

稼ぐ力
(修正特化係数の対数変換値)

猪苗代町

全従業者数 6,597 人

雇用力
(従業者割合)

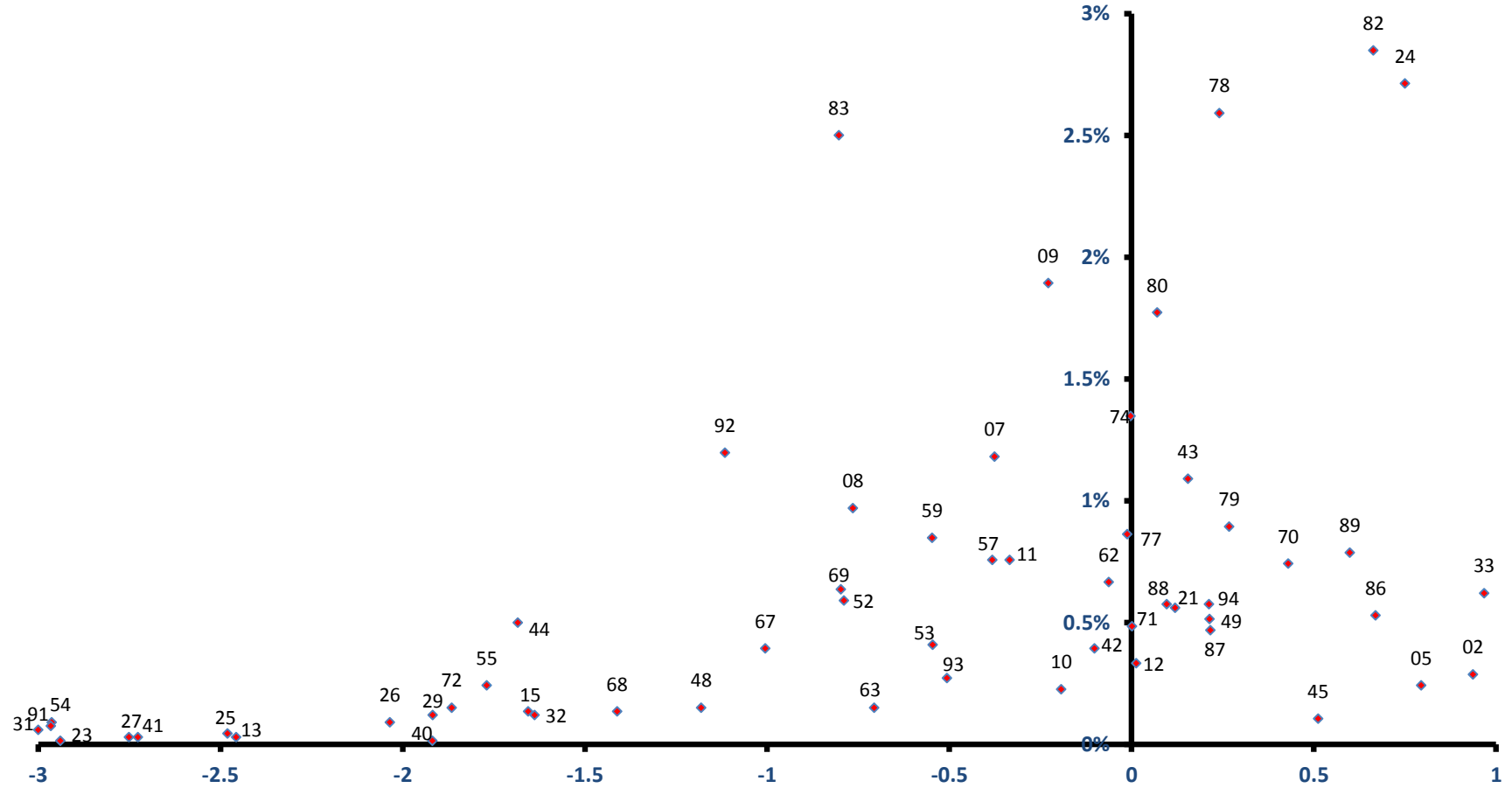

稼ぐ力
(修正特化係数の対数変換値)

会津坂下町

全従業員数 6,782 人

雇用力
(従業員割合)

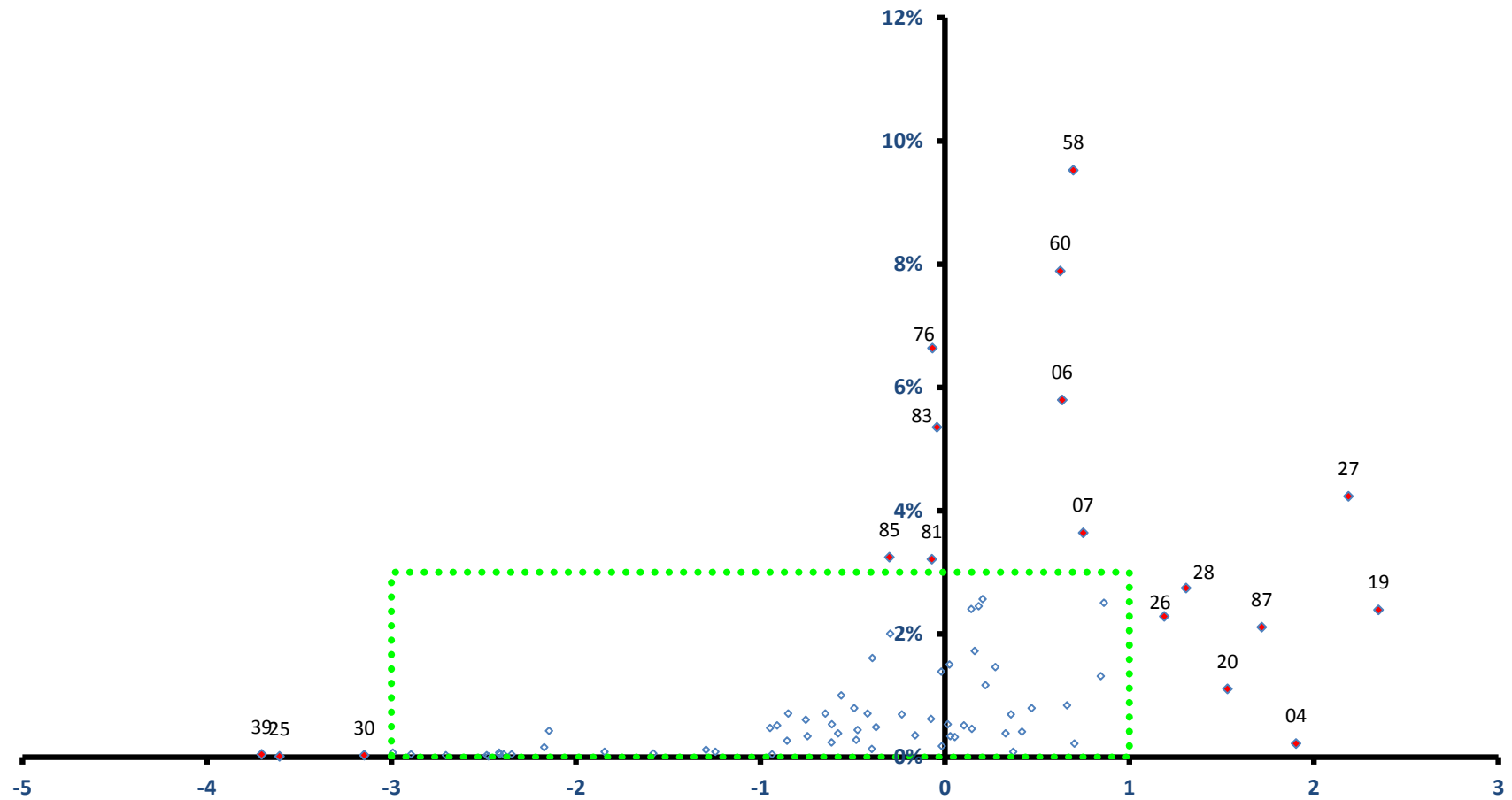

稼働力
(修正特化係数の対数変換値)

会津坂下町

全従業者数 6,782 人

雇用力
(従業者割合)

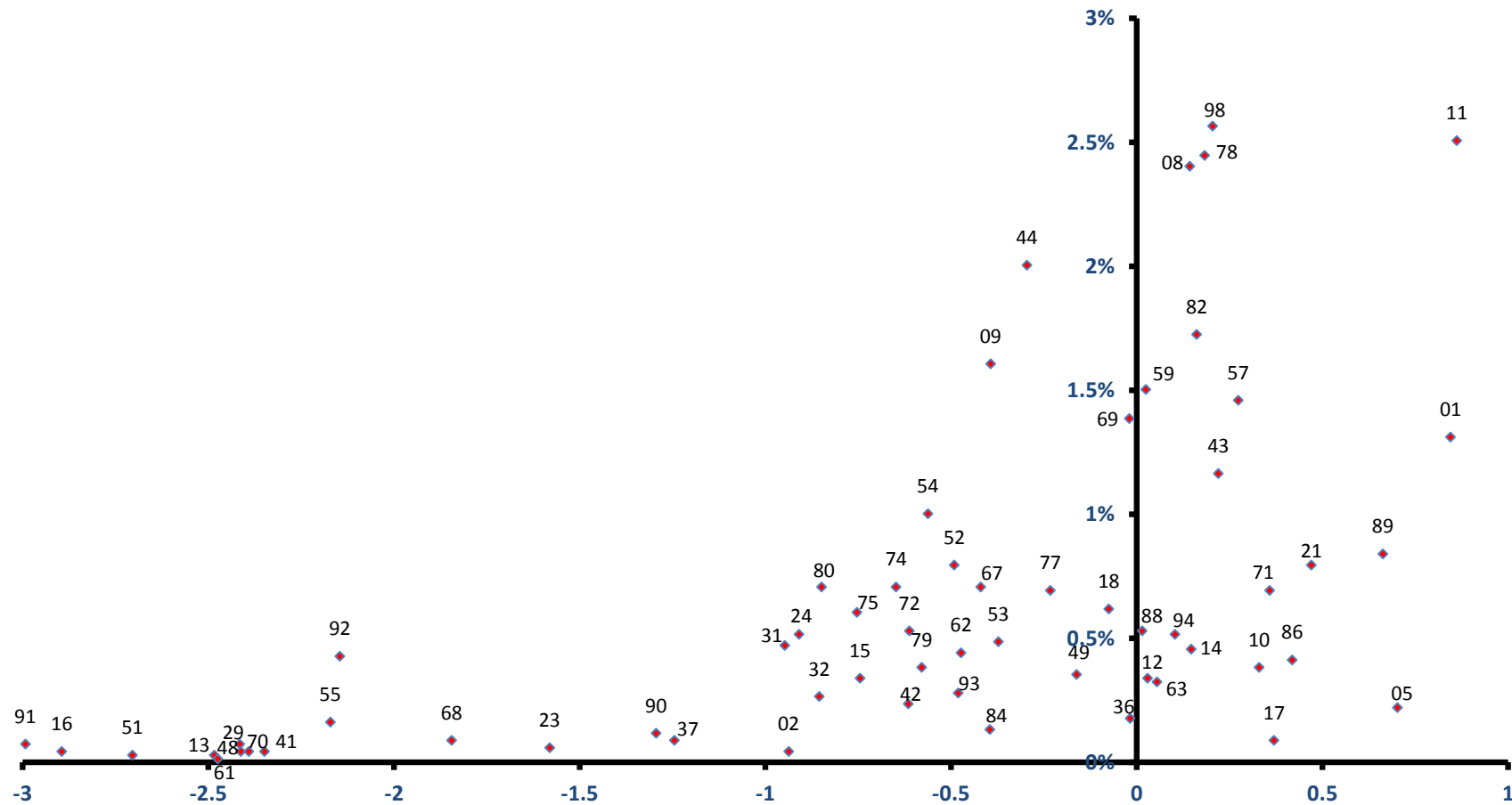

稼ぐ力
(修正特化係数の対数変換値)

湯川村

雇用力
(従業者割合)

全従業者数 911 人

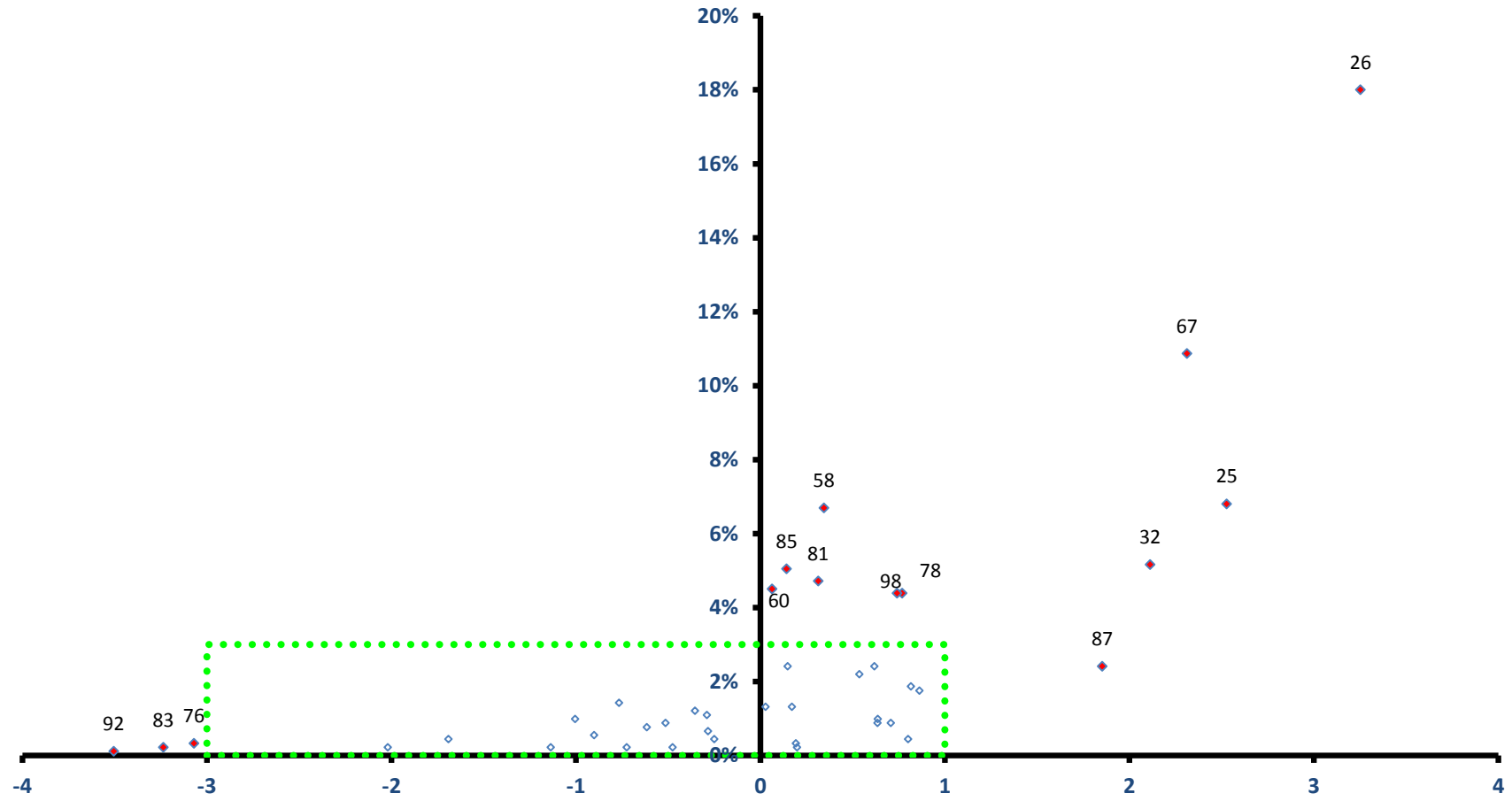

稼ぐ力
(修正特化係数の対数変換値)

湯川村

全従業者数 911 人

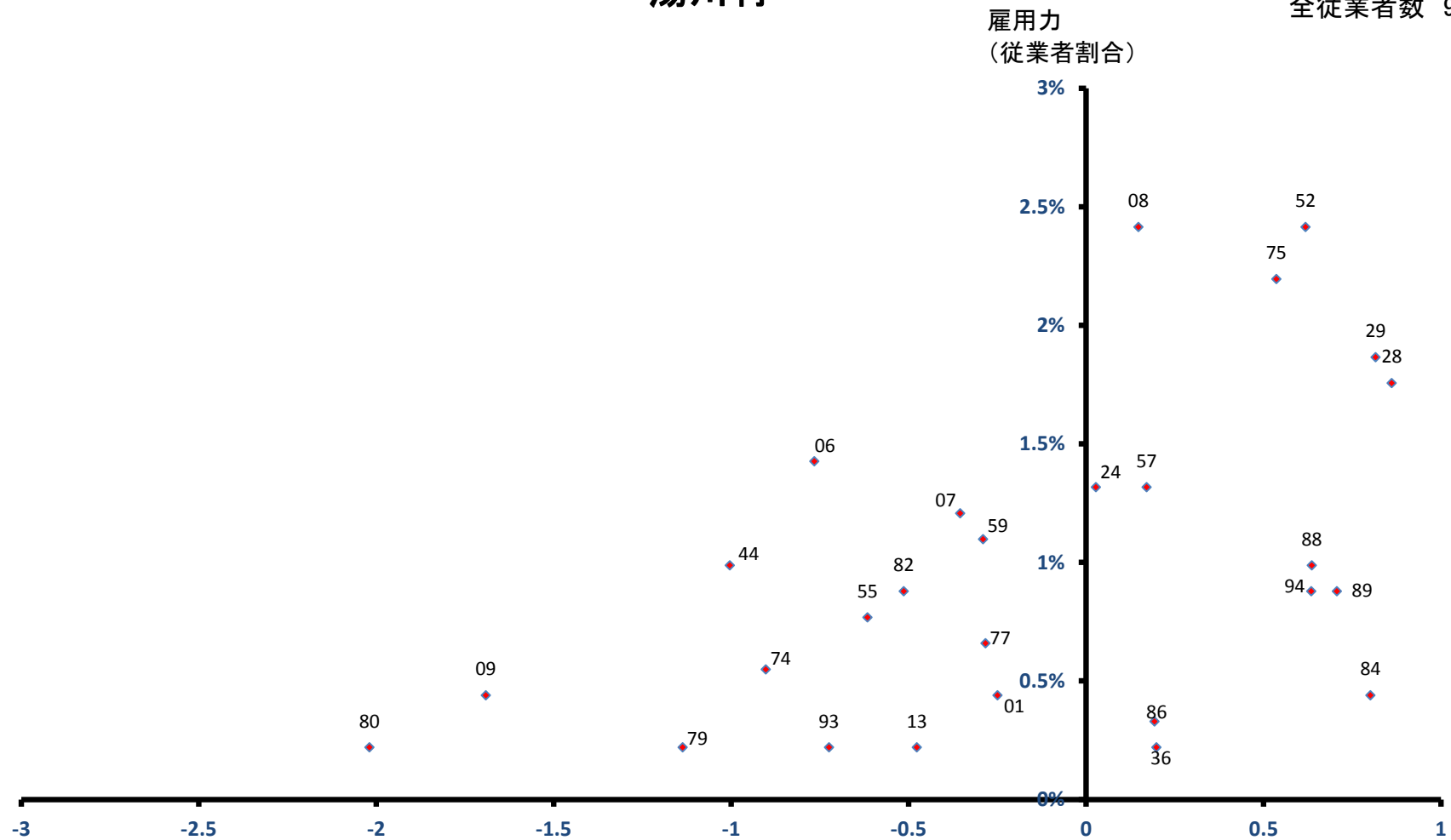

稼ぐ力
(修正特化係数の対数変換値)

柳津町

全従業者数 1,344 人

雇用力
(従業者割合)

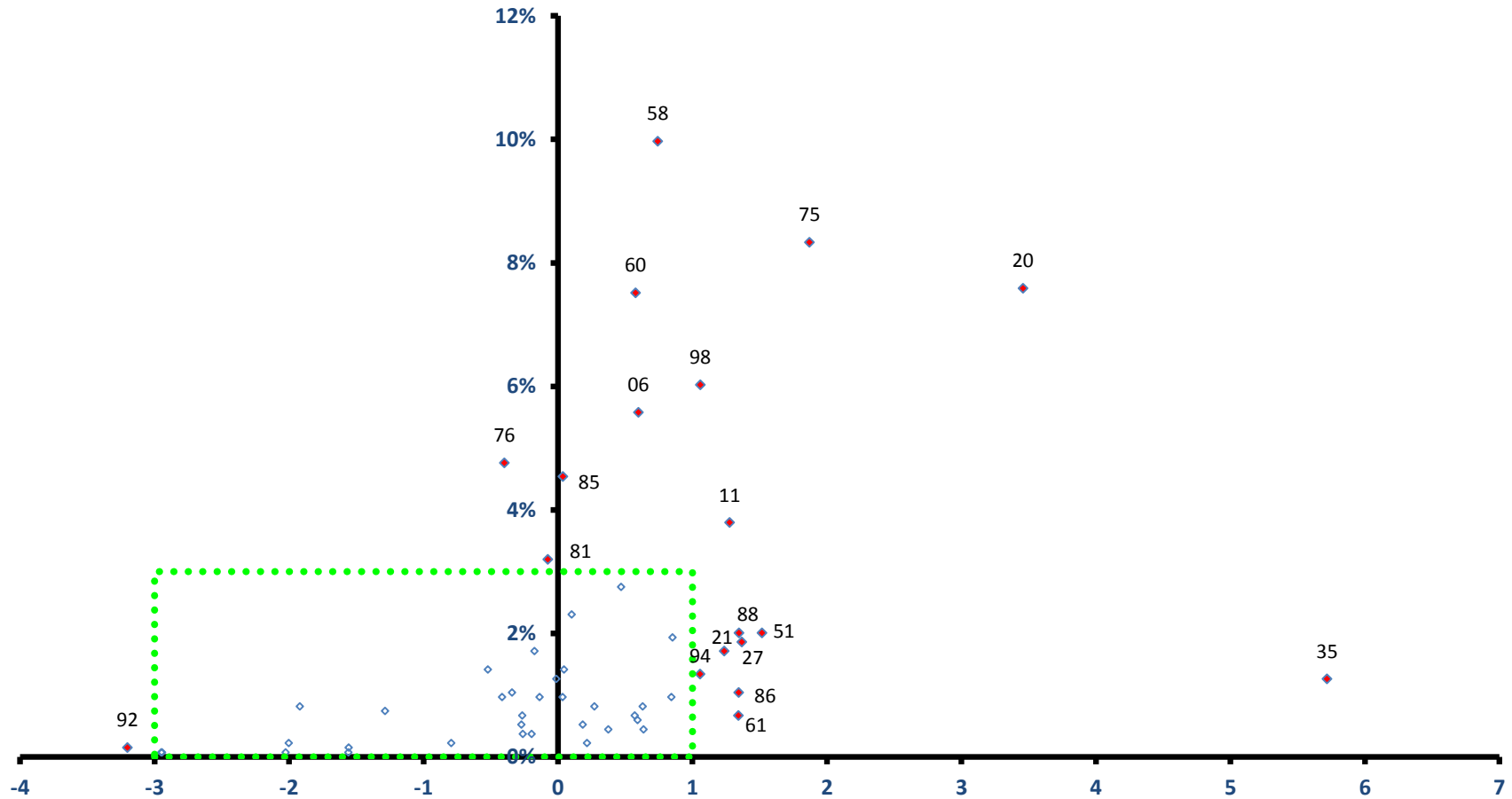

稼ぐ力
(修正特化係数の対数変換値)

柳津町

全従業者数 1,344 人

雇用力
(従業者割合)

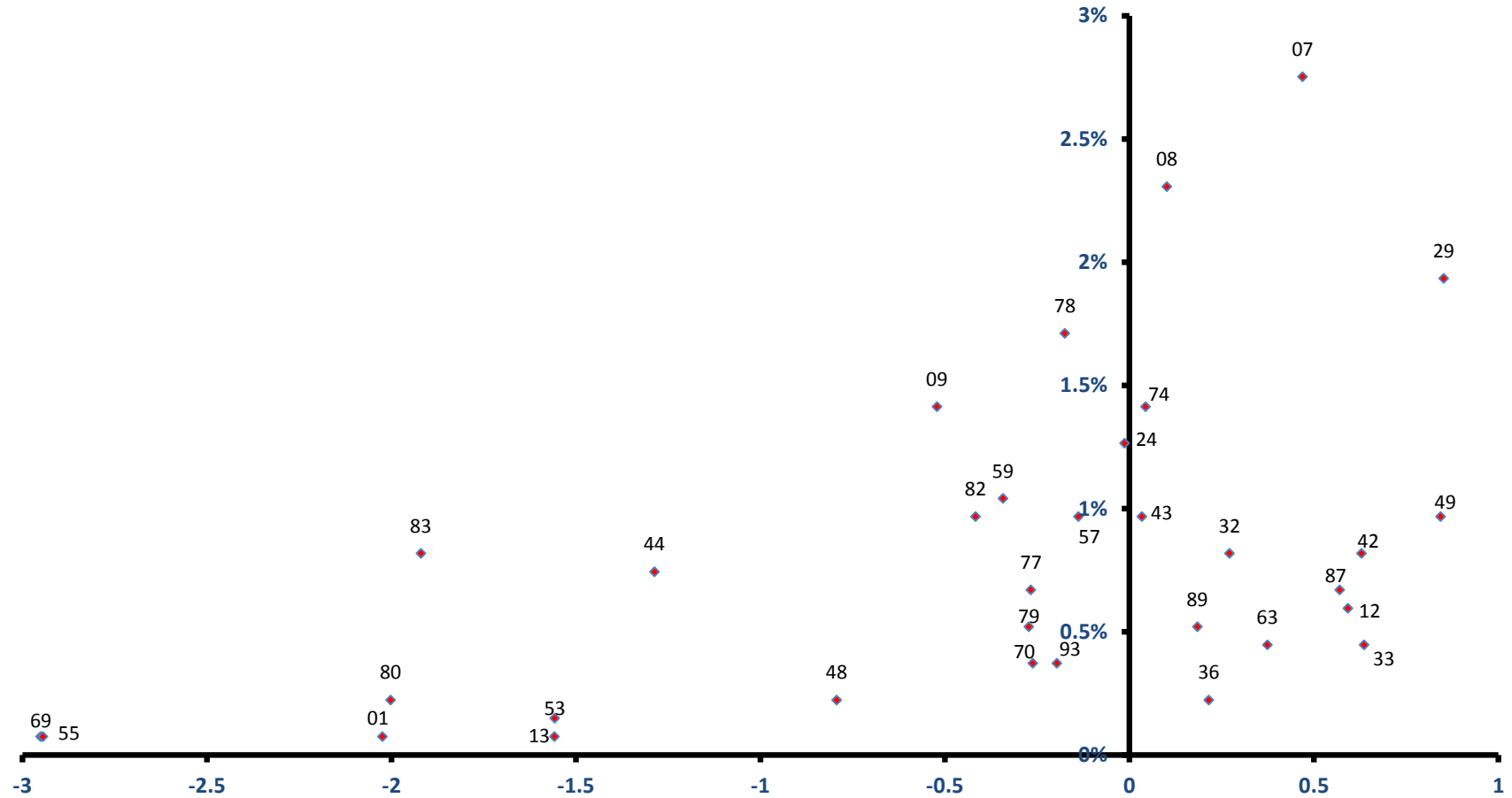

稼ぐ力
(修正特化係数の対数変換値)

三島町

雇用力
(従業者割合)

全従業者数 770 人

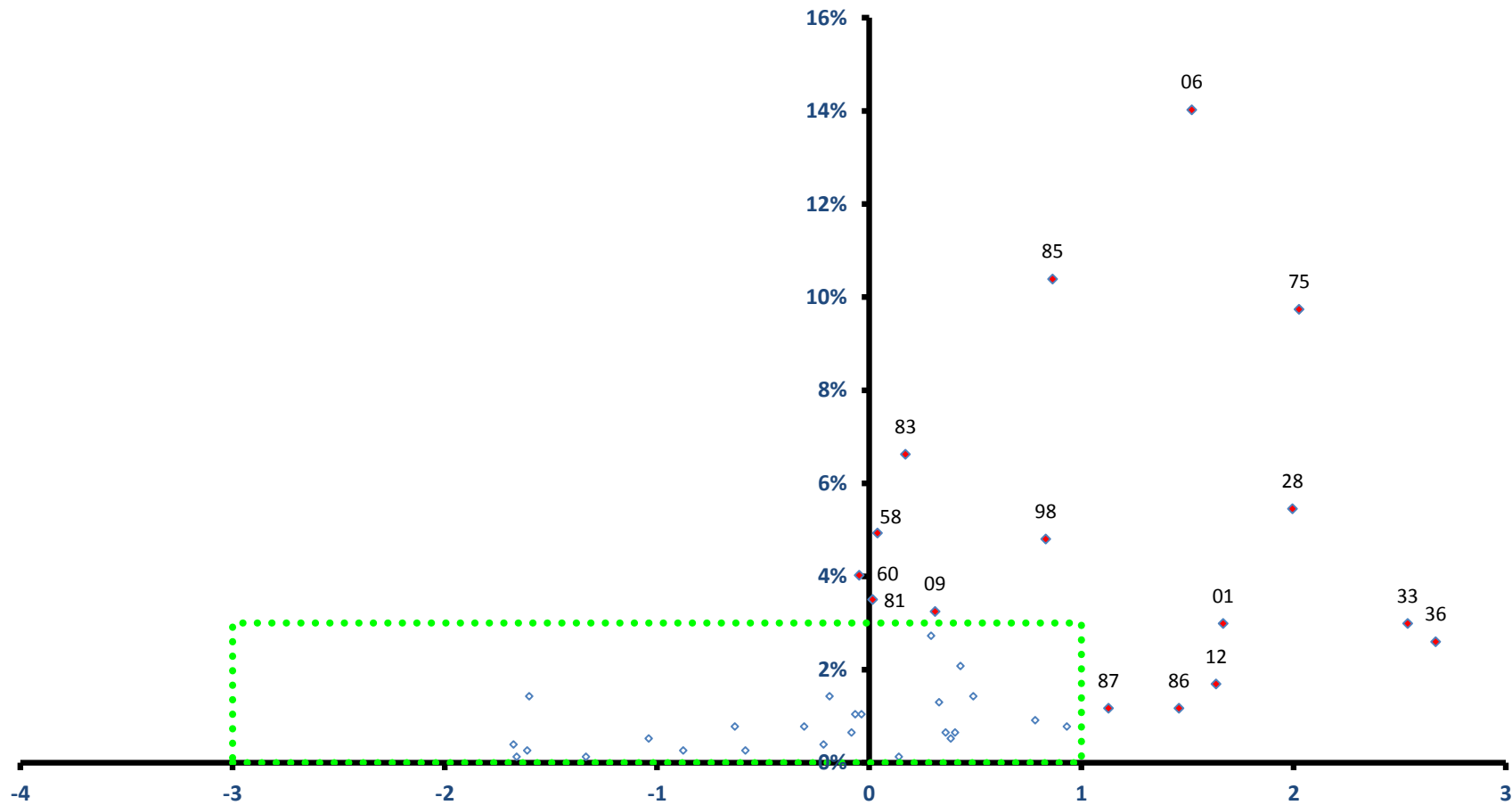

稼ぐ力
(修正特化係数の対数変換値)

三島町

全従業者数 770 人

雇用力
(従業者割合)

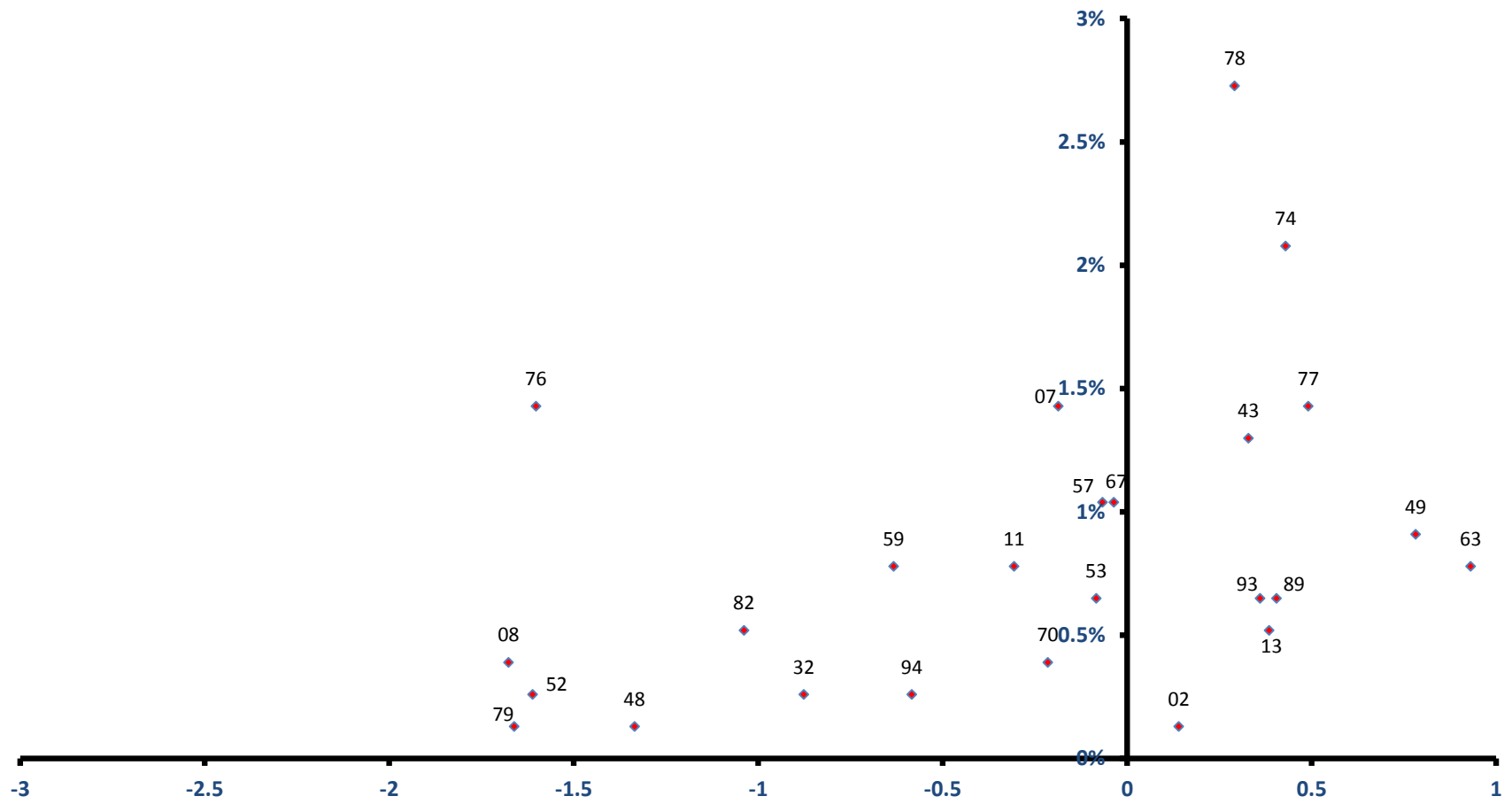

稼ぐ力
(修正特化係数の対数変換値)

金山町

雇用力
(従業者割合)

全従業者数 862 人

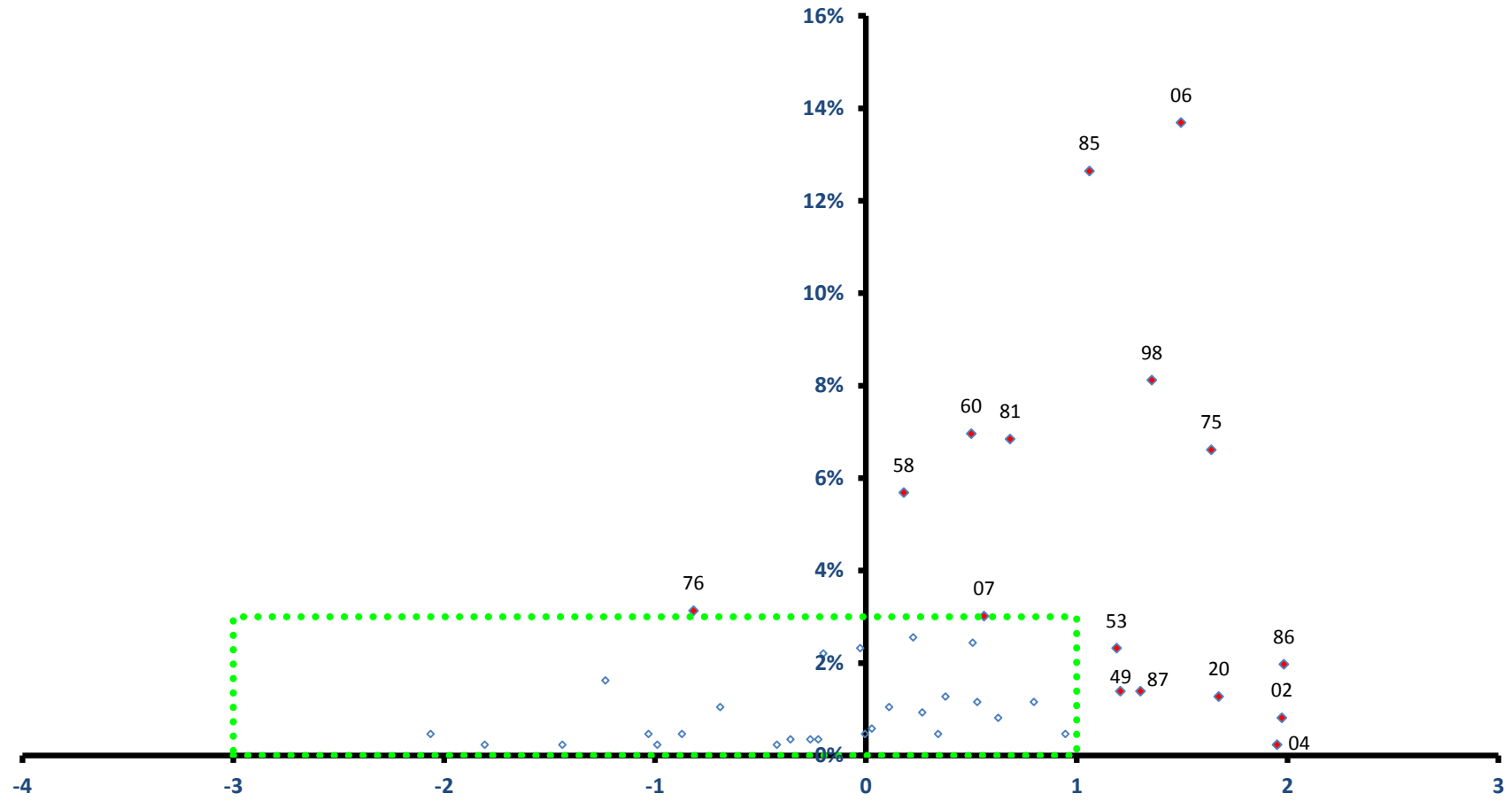

稼ぐ力
(修正特化係数の対数変換値)

金山町

全従業者数 862 人

雇用力
(従業者割合)

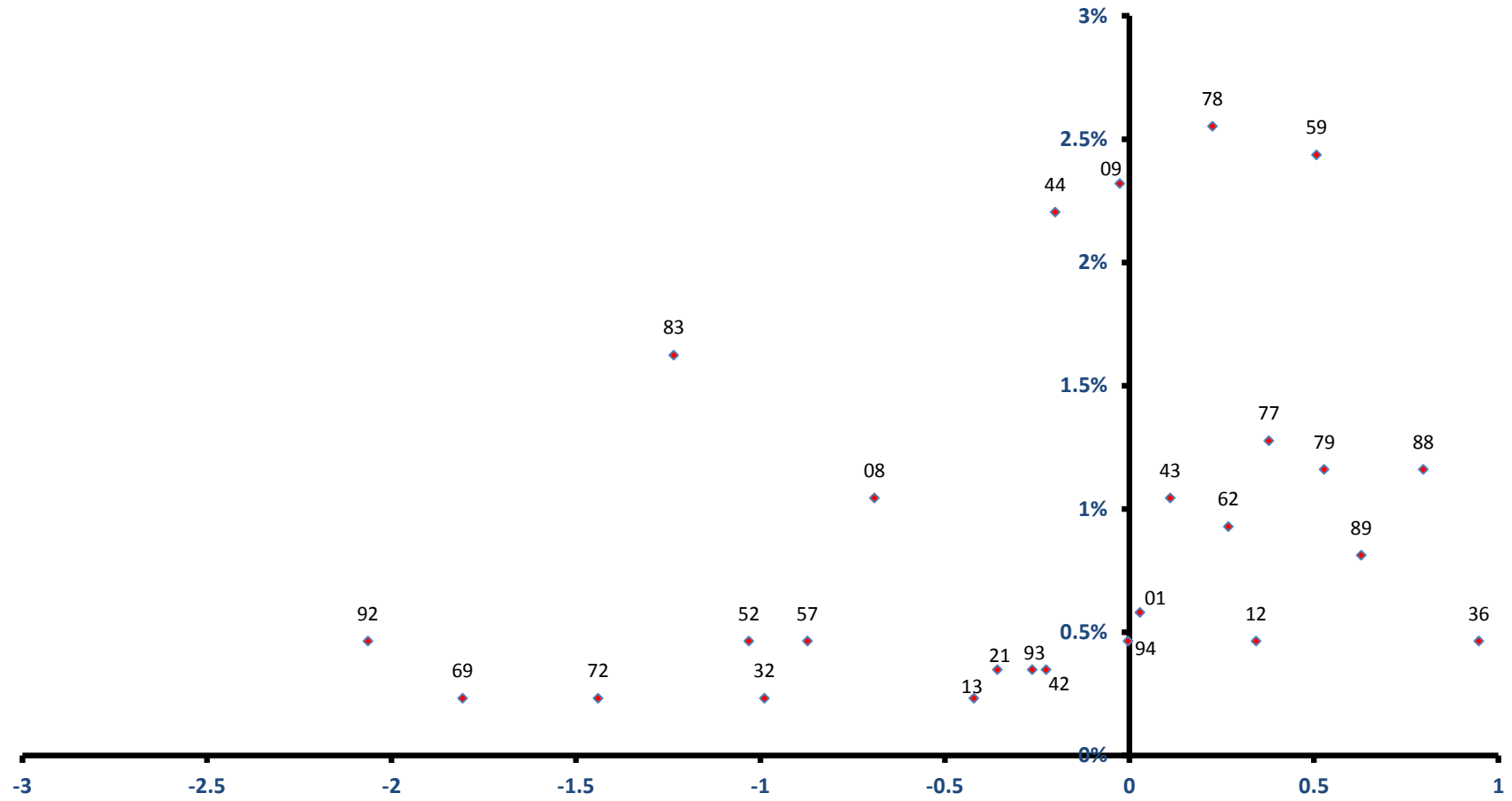

稼ぐ力
(修正特化係数の対数変換値)

昭和村

雇用力
(従業者割合)

全従業者数 441 人

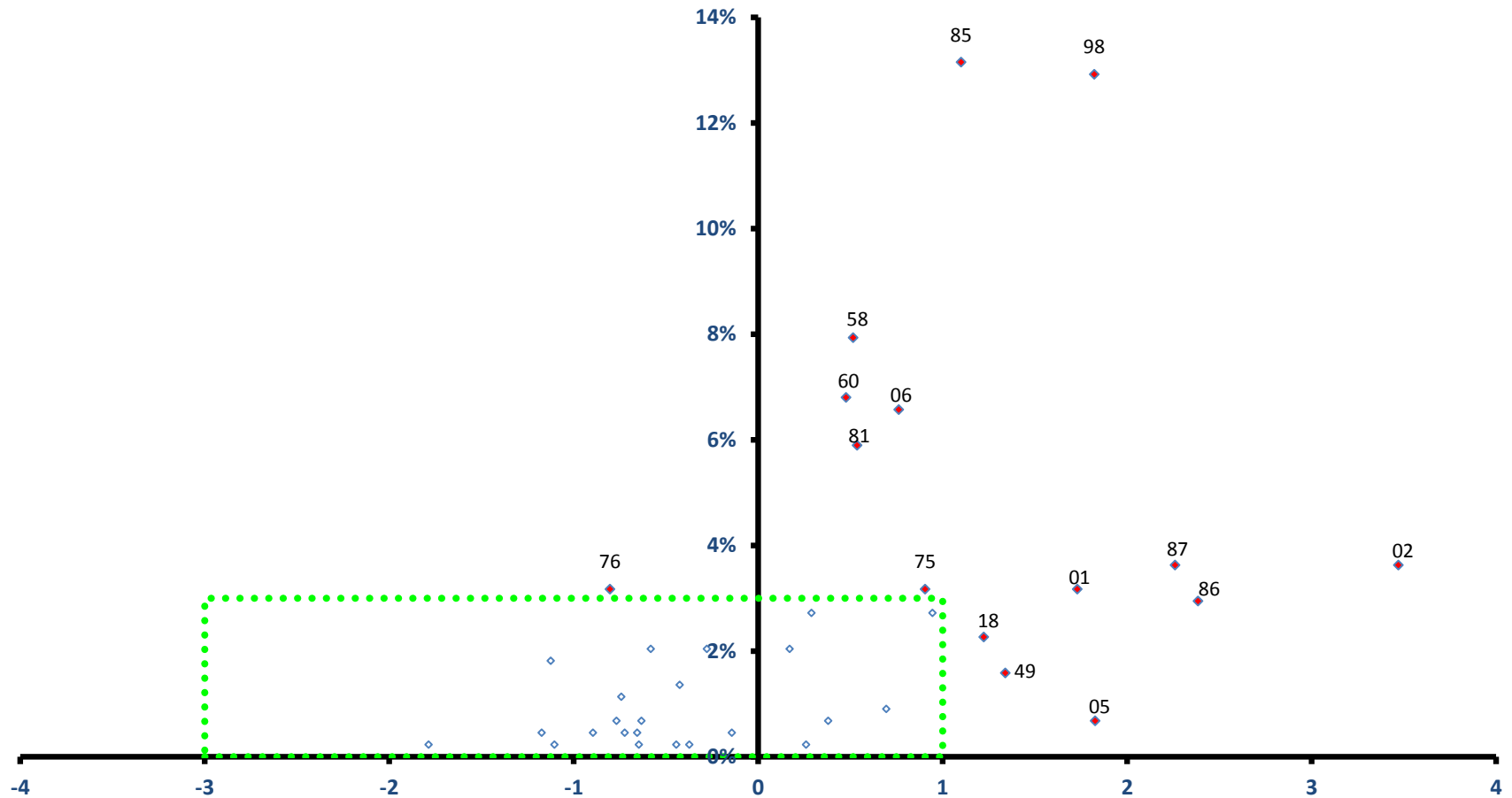

稼ぐ力
(修正特化係数の対数変換値)

昭和村

全従業者数 441 人

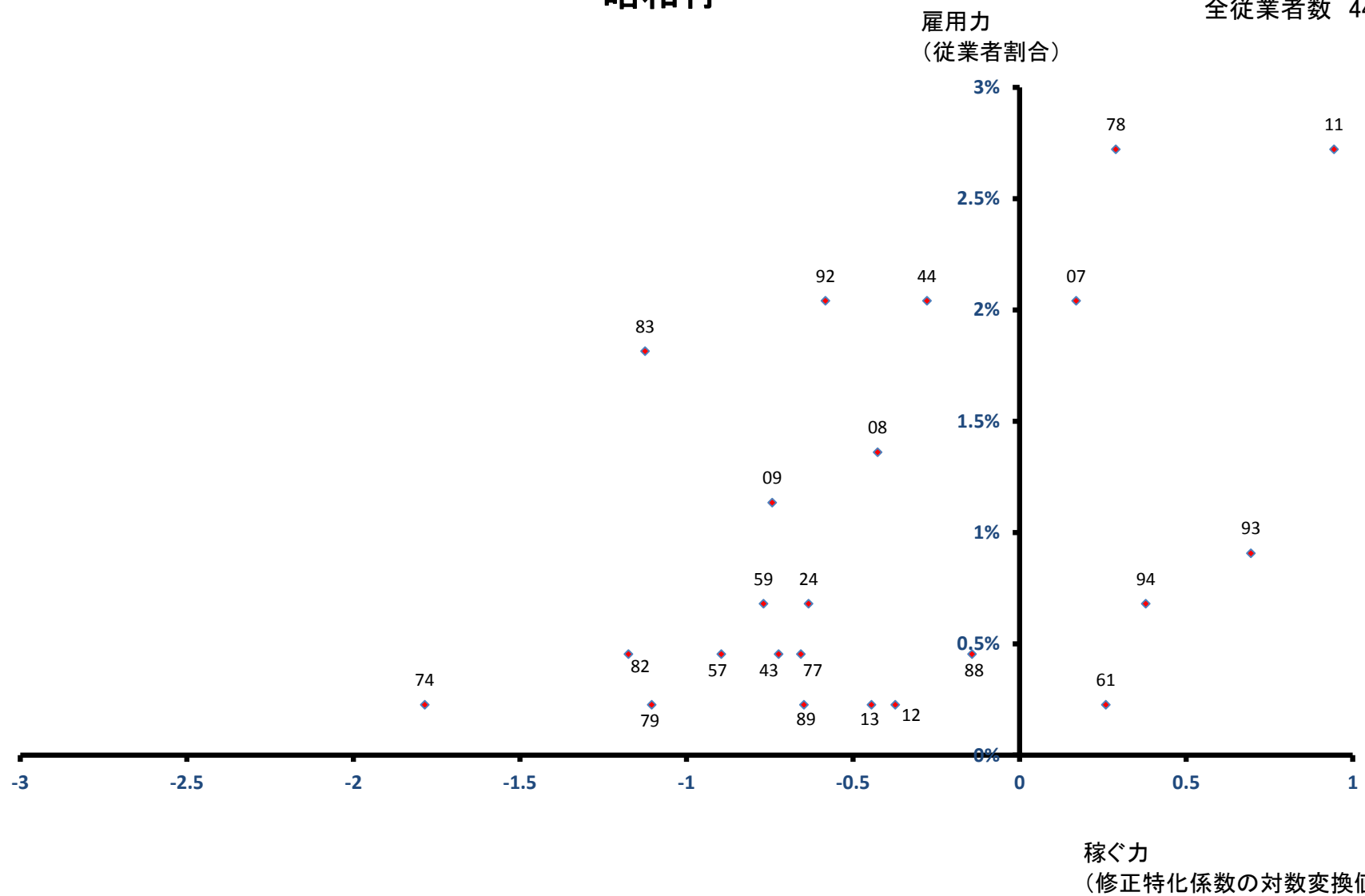

会津美里町

全従業者数 5,921 人

雇用力
(従業者割合)

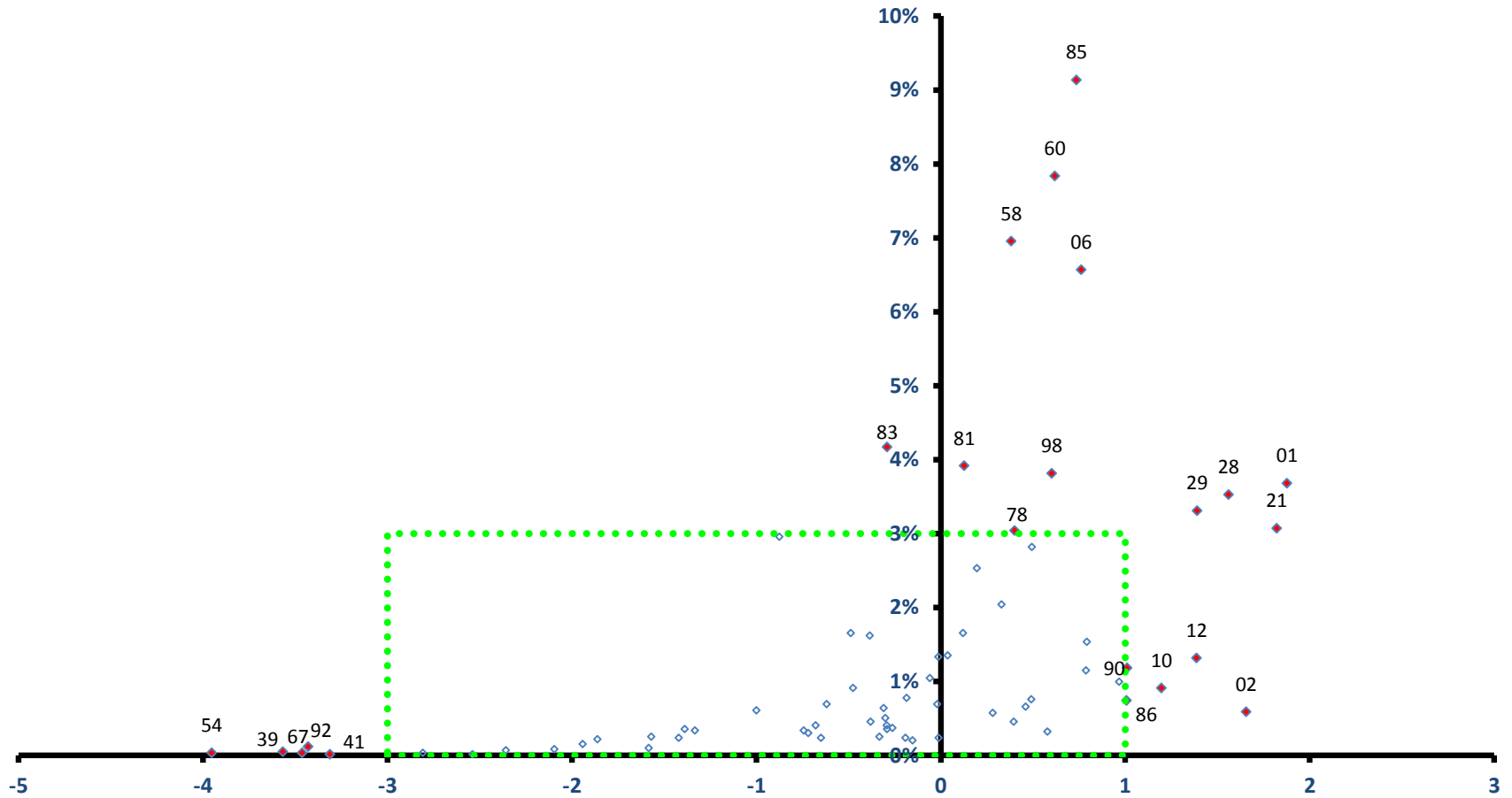

稼ぐ力
(修正特化係数の対数変換値)

会津美里町

全従業者数 5,921 人

雇用力
(従業者割合)

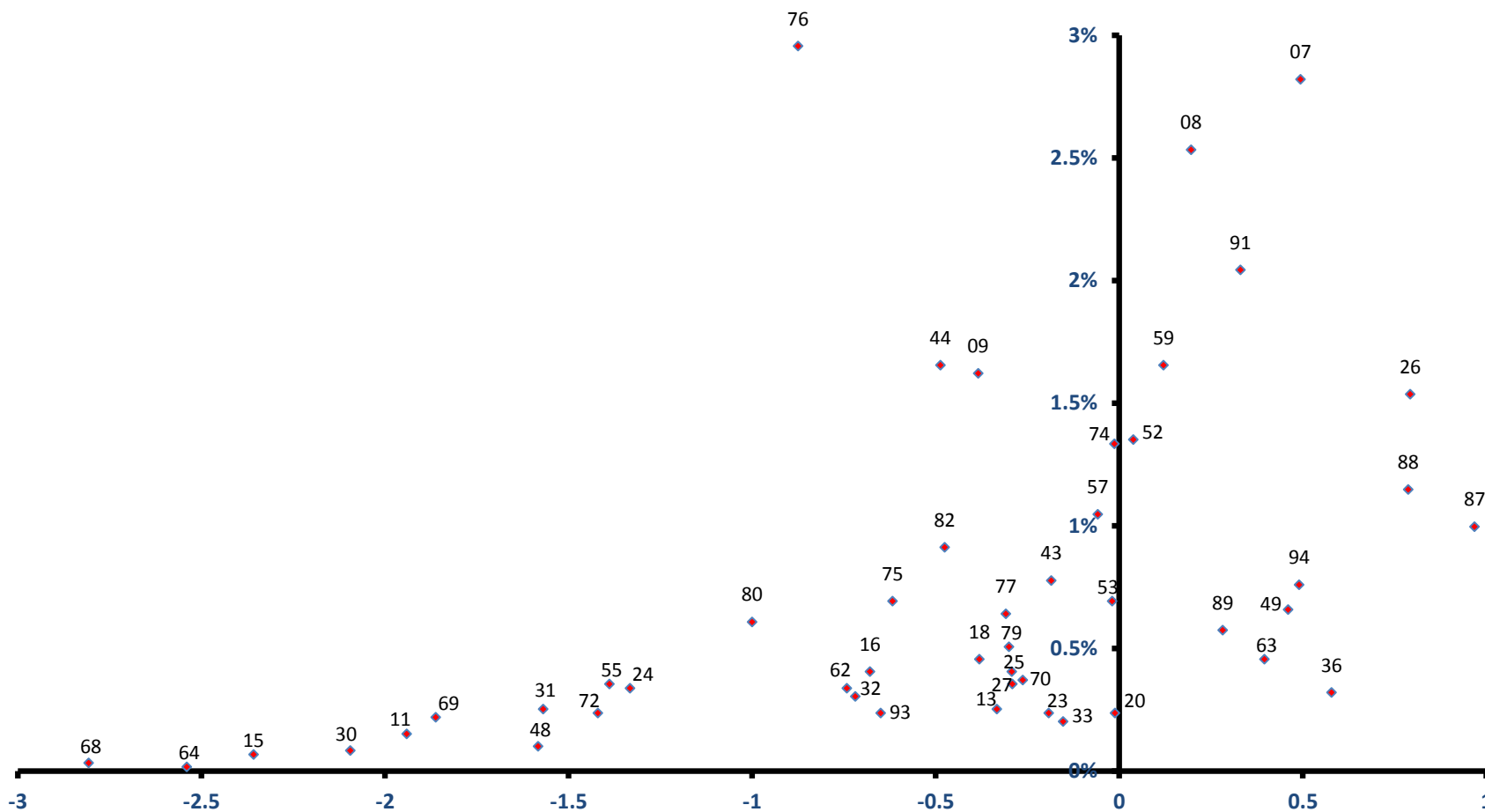

稼ぐ力
(修正特化係数の対数変換値)

西郷村

雇用力
(従業者割合)

全従業者数 10,860 人

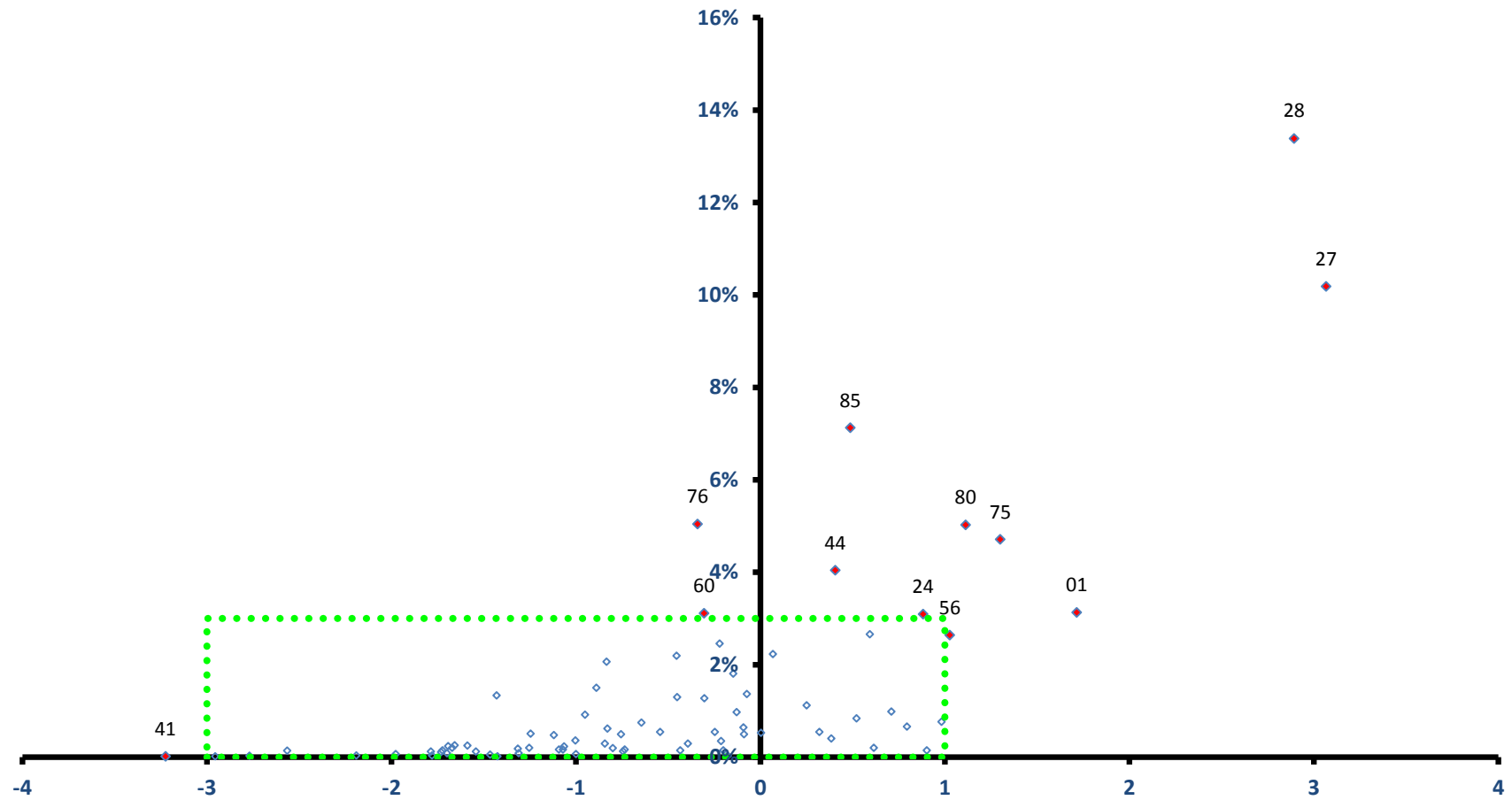

稼ぐ力
(修正特化係数の対数変換値)

西郷村

全従業者数 10,860 人

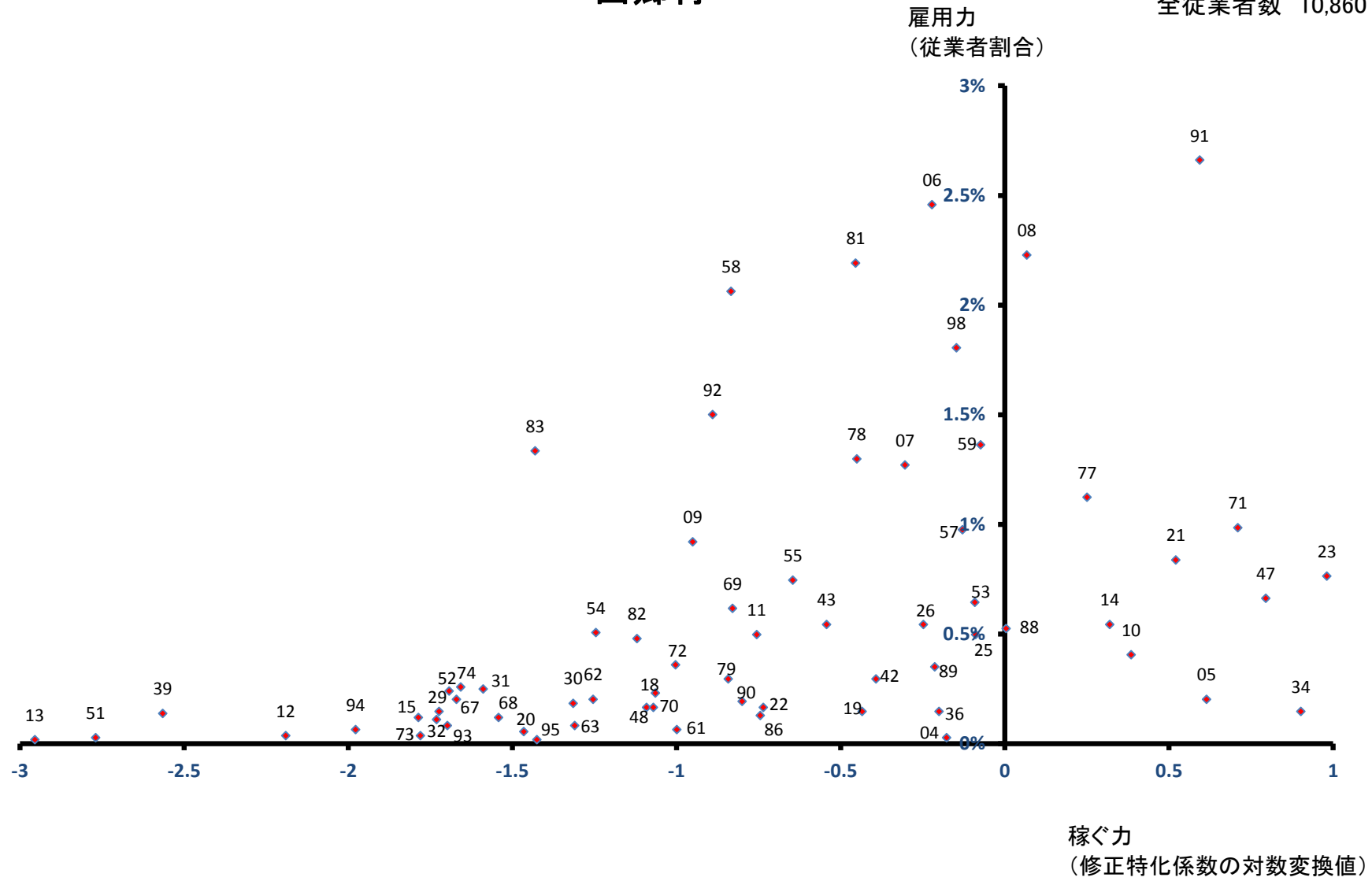

泉崎村

雇用力
(従業者割合)

全従業者数 3,889 人

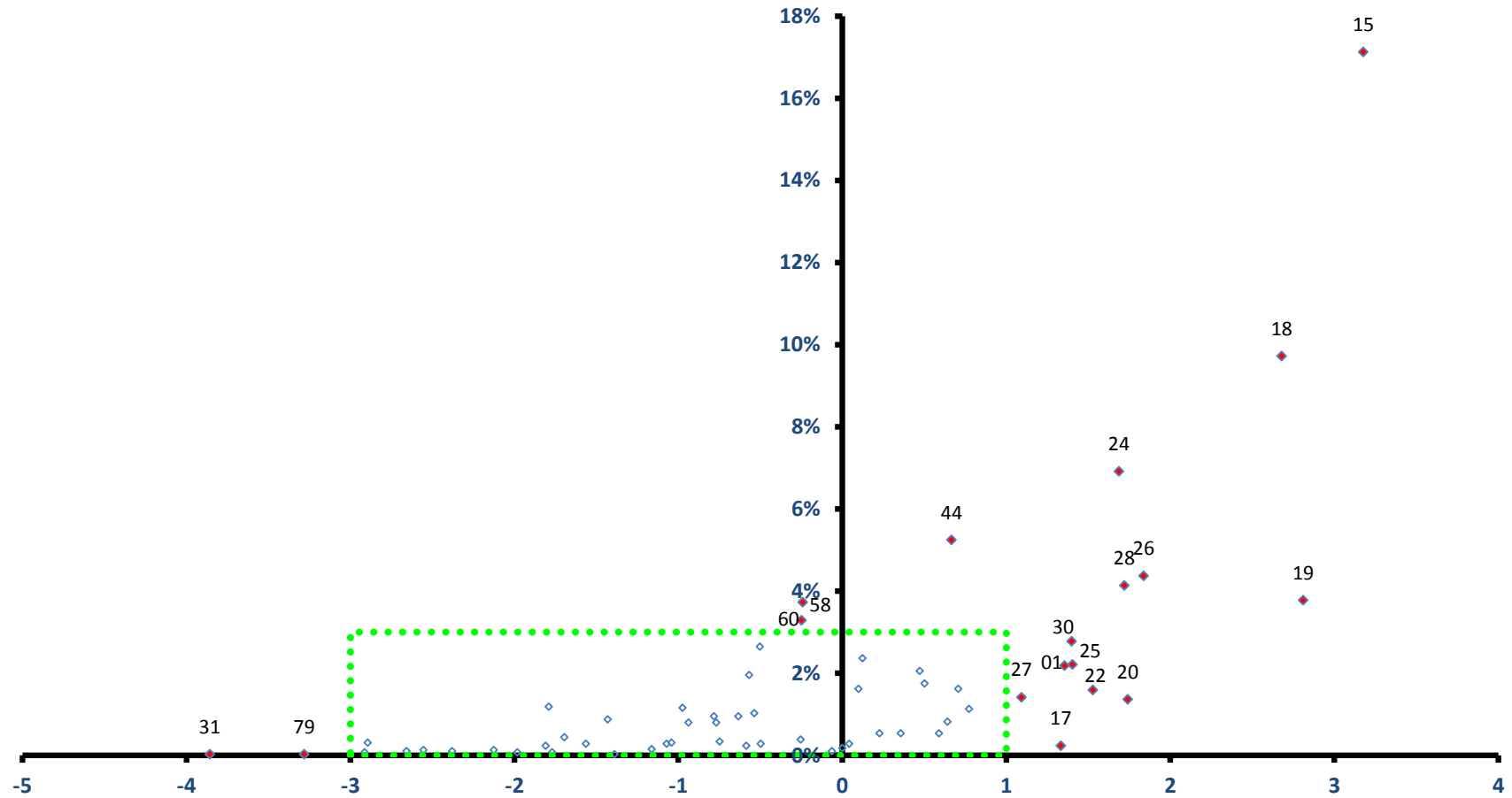

稼ぐ力
(修正特化係数の対数変換値)

泉崎村

全従業者数 3,889 人

雇用力
(従業者割合)

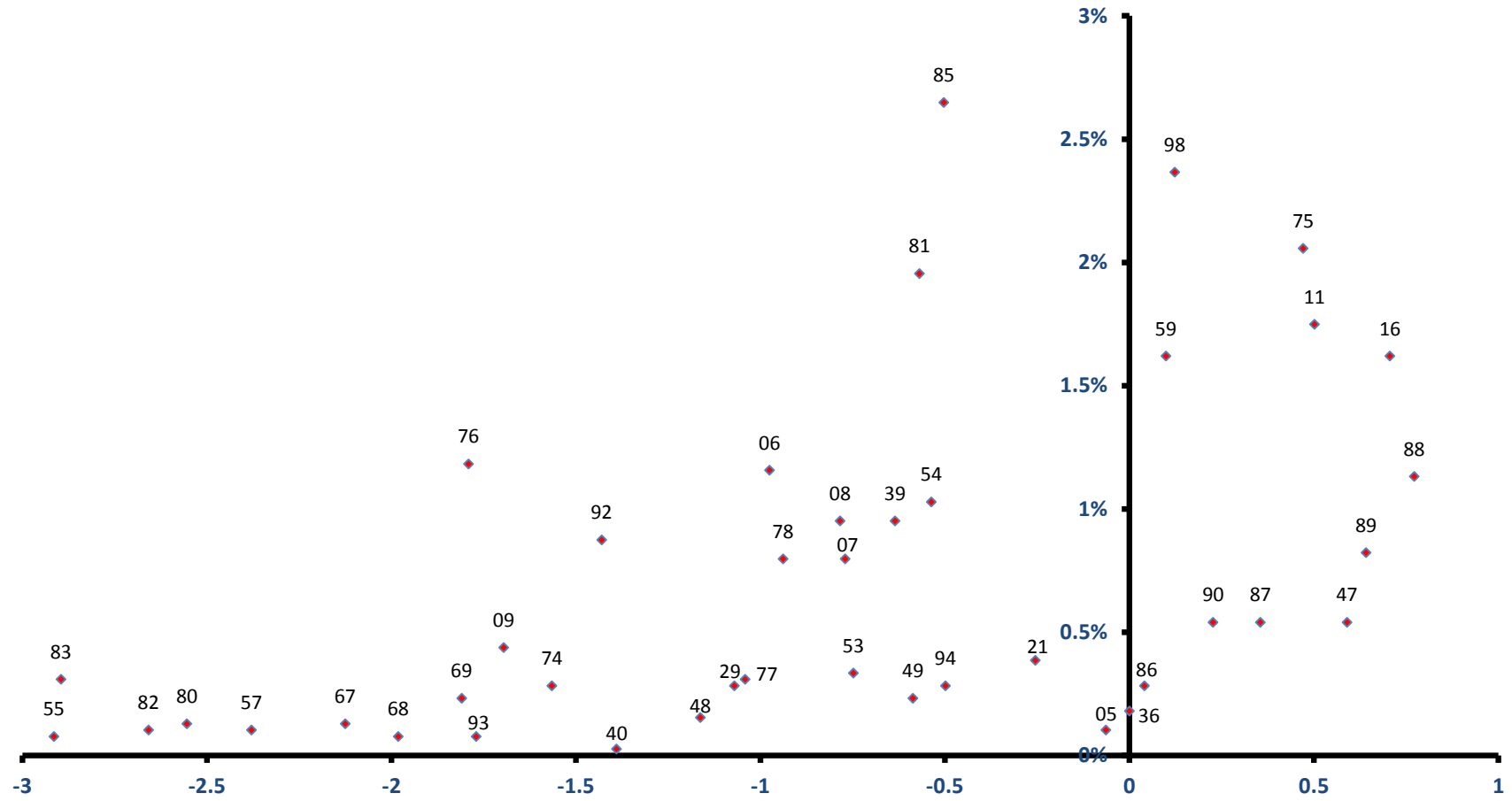

稼ぐ力
(修正特化係数の対数変換値)

中島村

雇用力
(従業者割合)

全従業者数 1,599 人

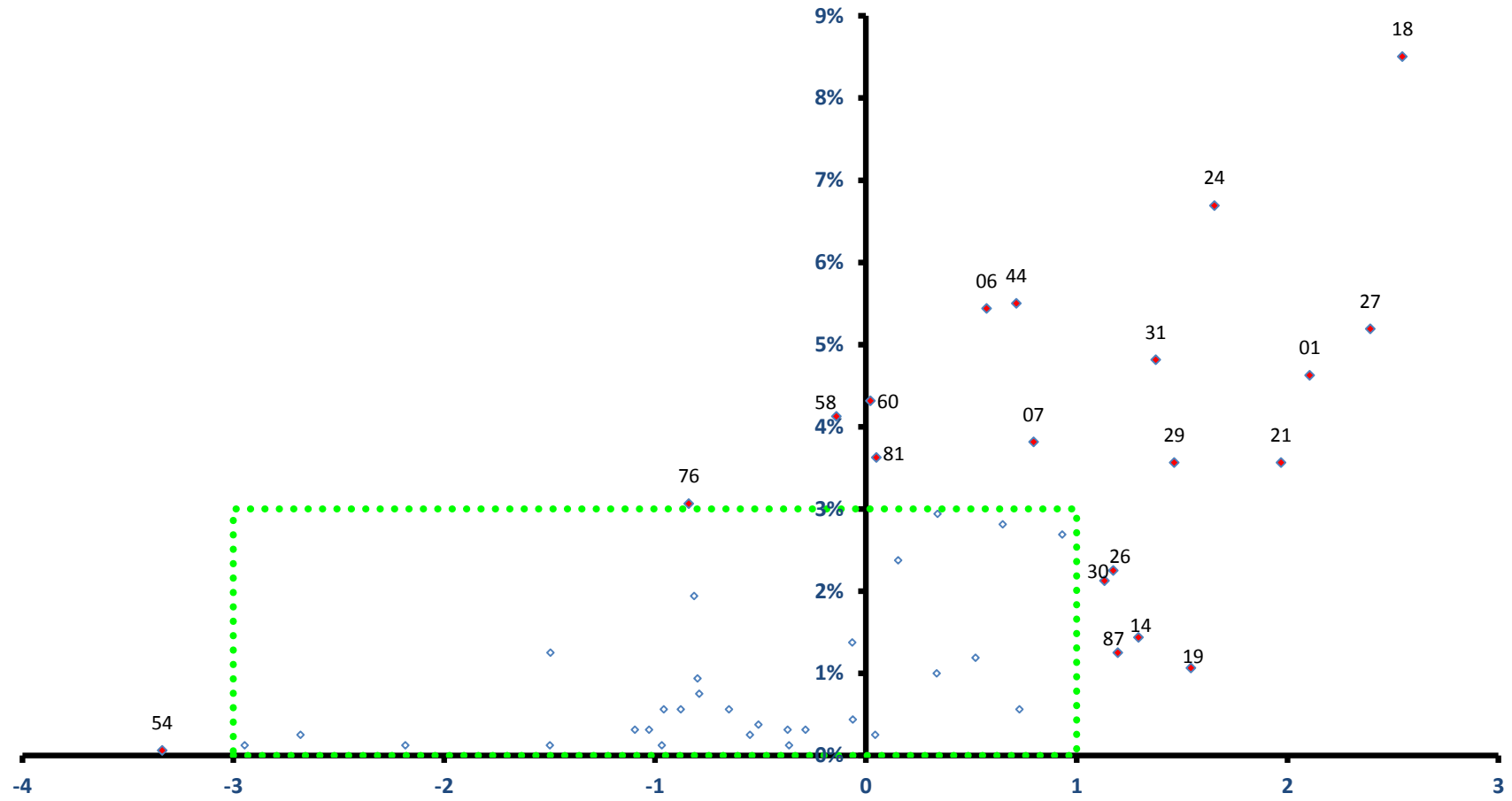

稼ぐ力

(修正特化係数の対数変換値)

中島村

全従業者数 1,599 人

雇用力
(従業者割合)

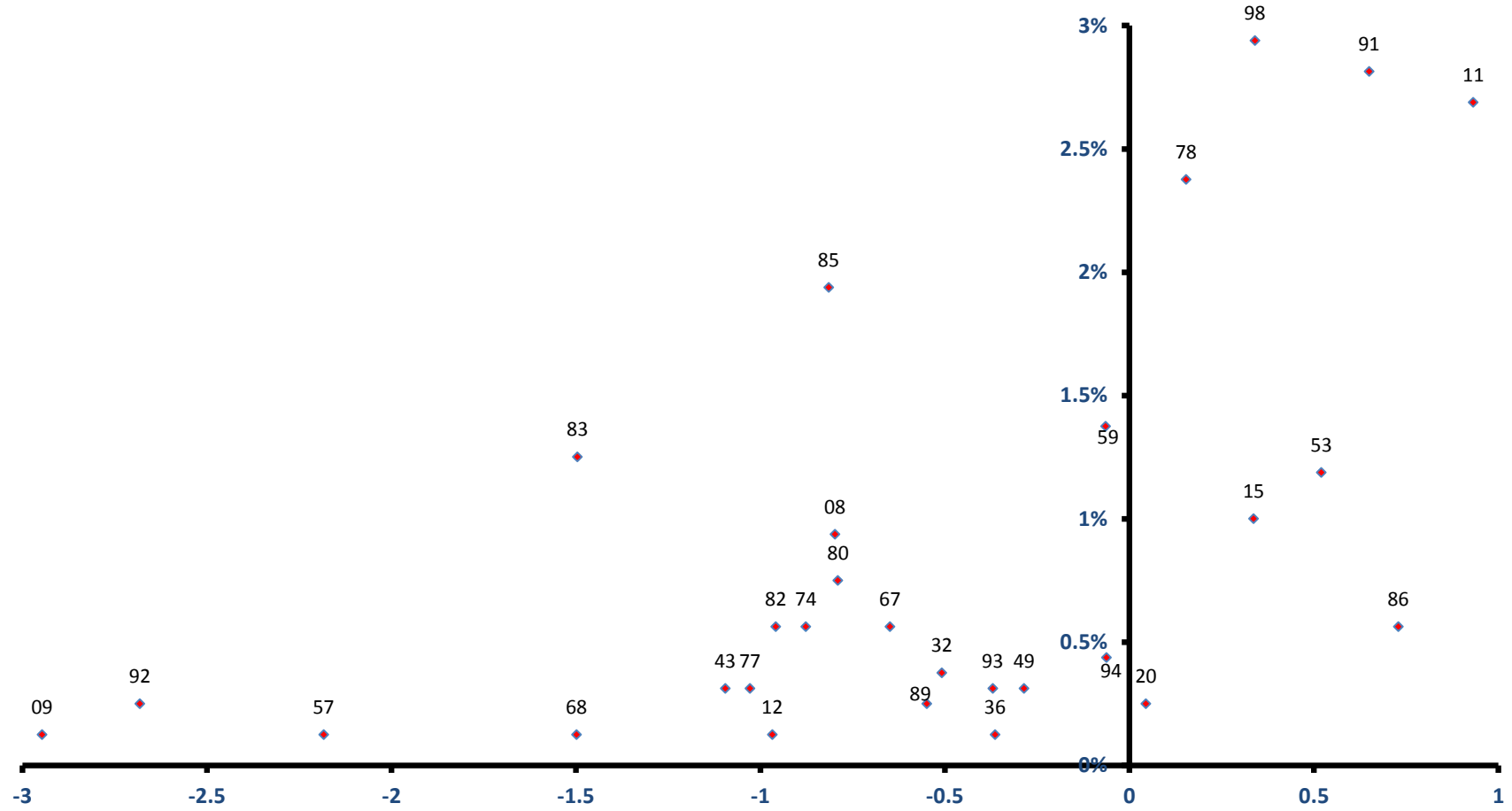

稼ぐ力
(修正特化係数の対数変換値)

矢吹町

全従業者数 7,790 人

雇用力
(従業者割合)

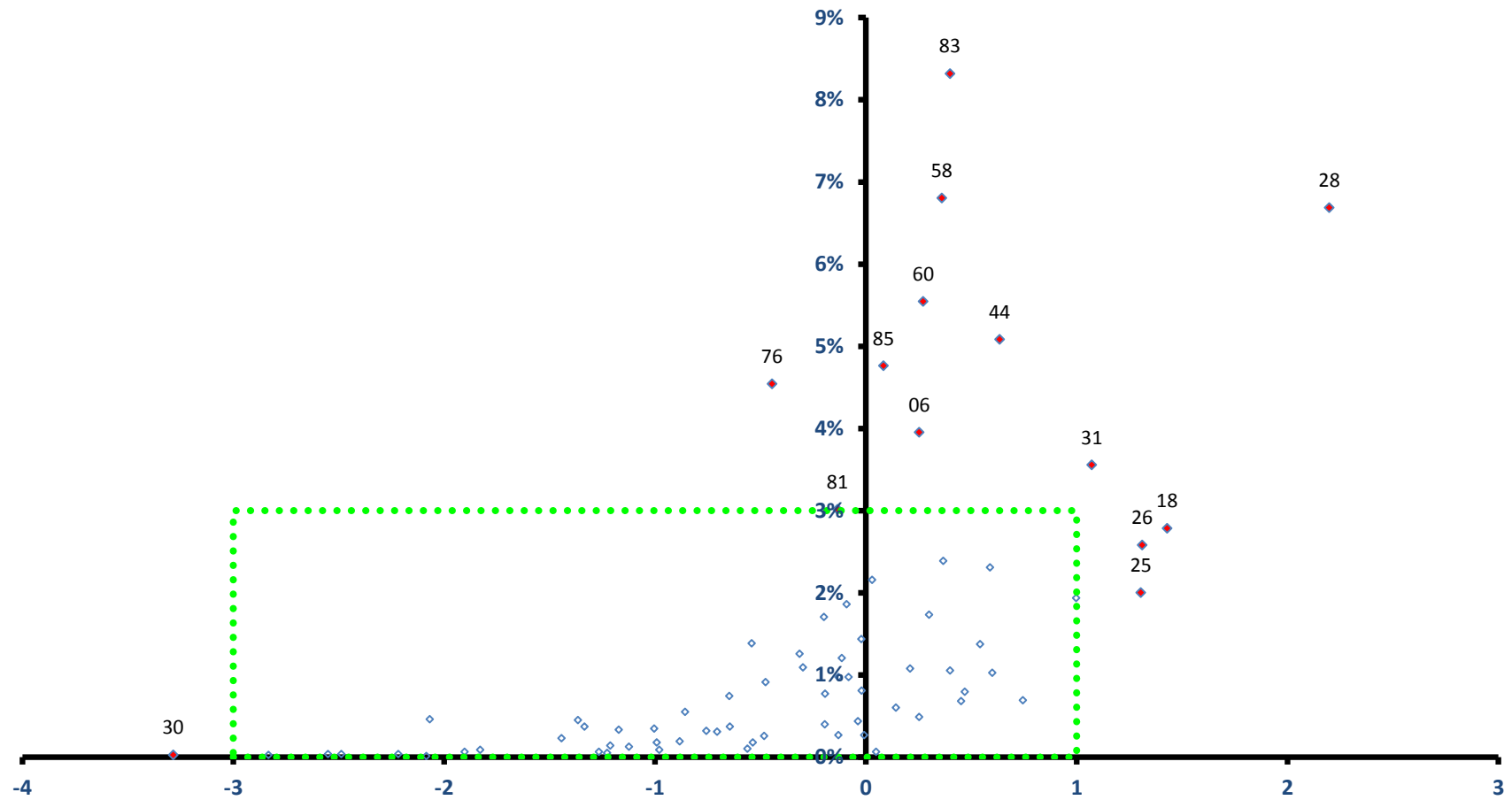

稼ぐ力
(修正特化係数の対数変換値)

棚倉町

全従業者数 7,589 人

雇用力
(従業者割合)

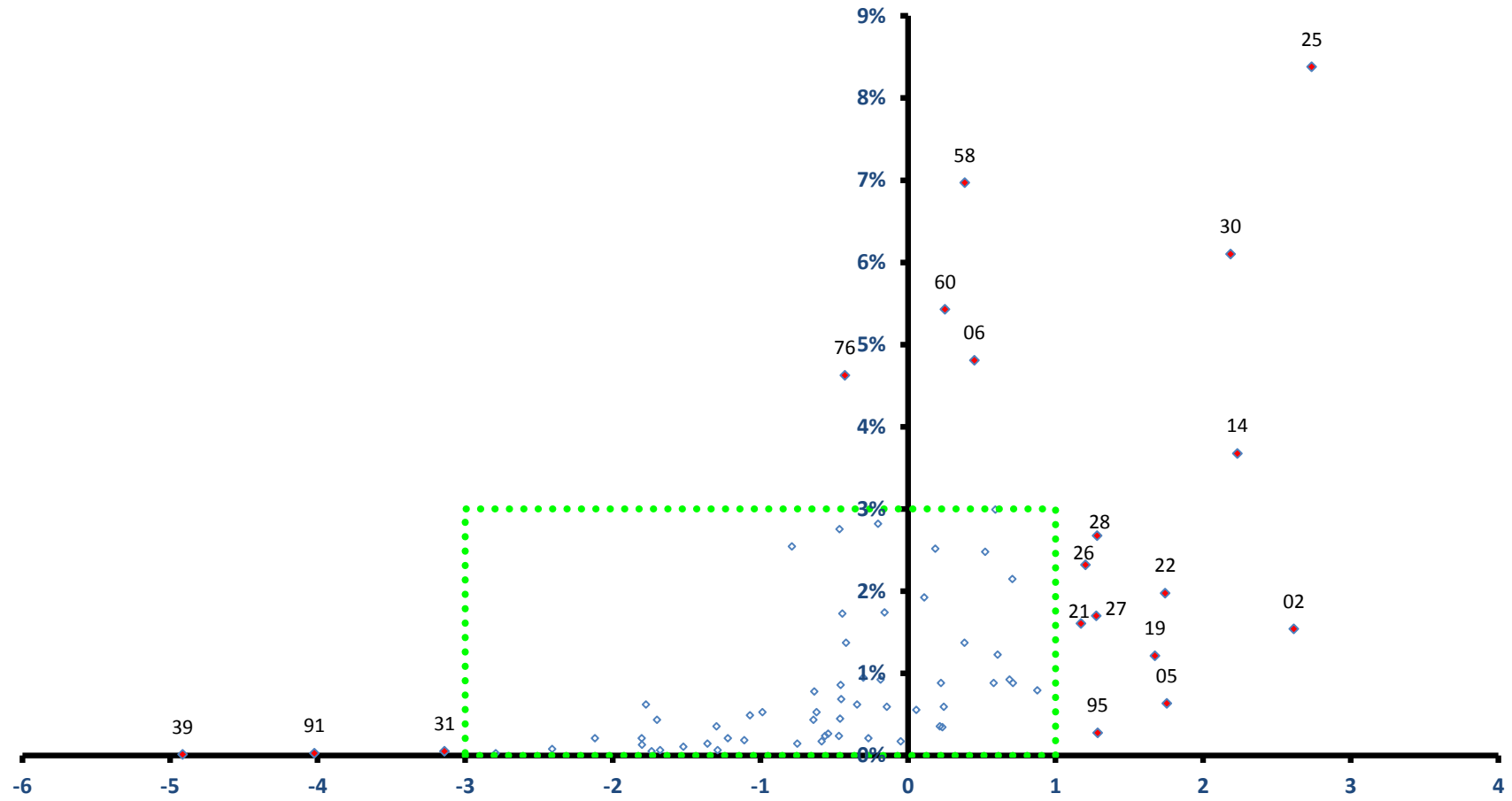

稼ぐ力
(修正特化係数の対数変換値)

棚倉町

全従業者数 7,589 人

雇用力
(従業者割合)

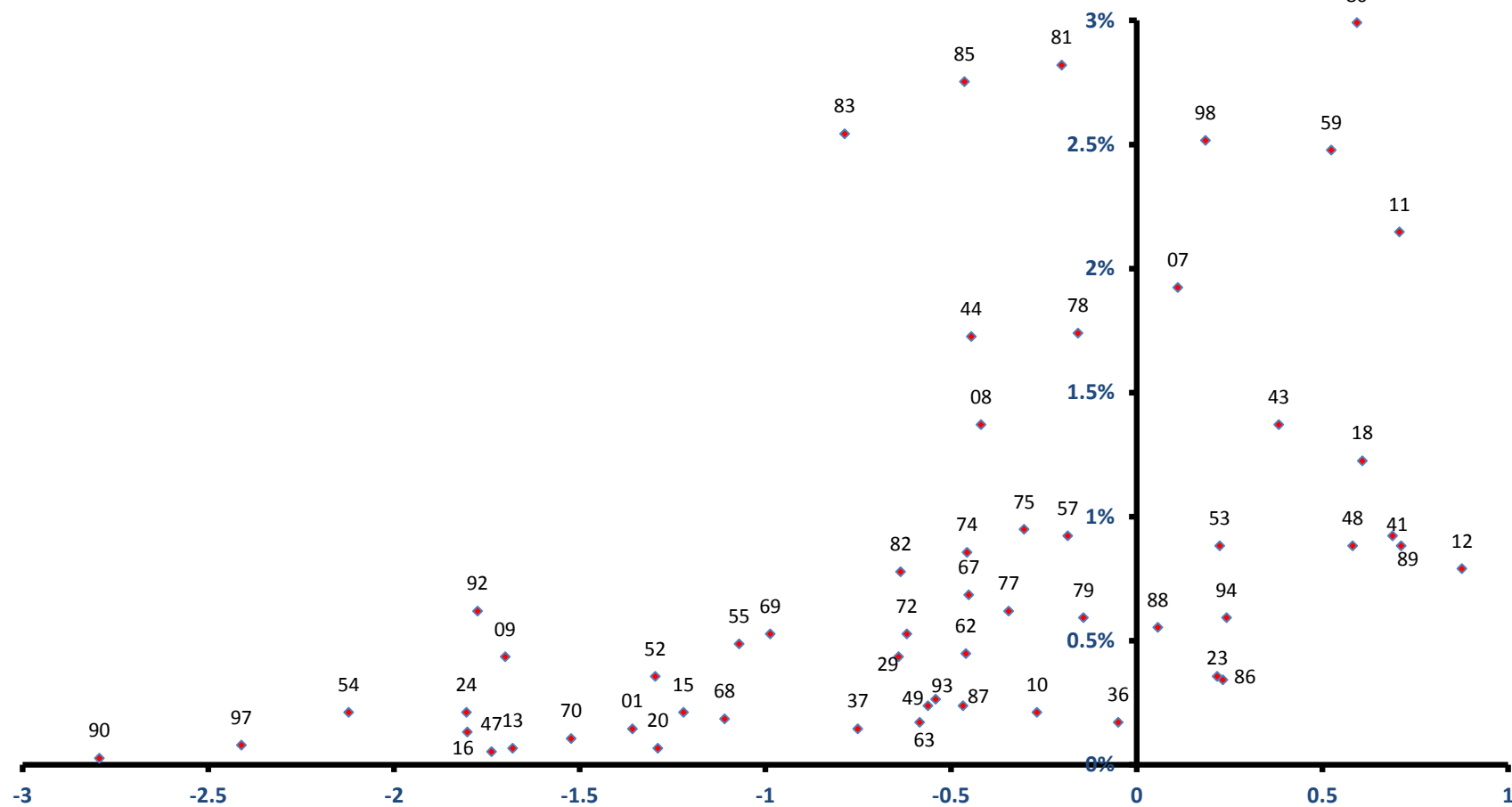

稼ぐ力
(修正特化係数の対数変換値)

矢祭町

全従業者数 2,957 人

雇用力
(従業者割合)

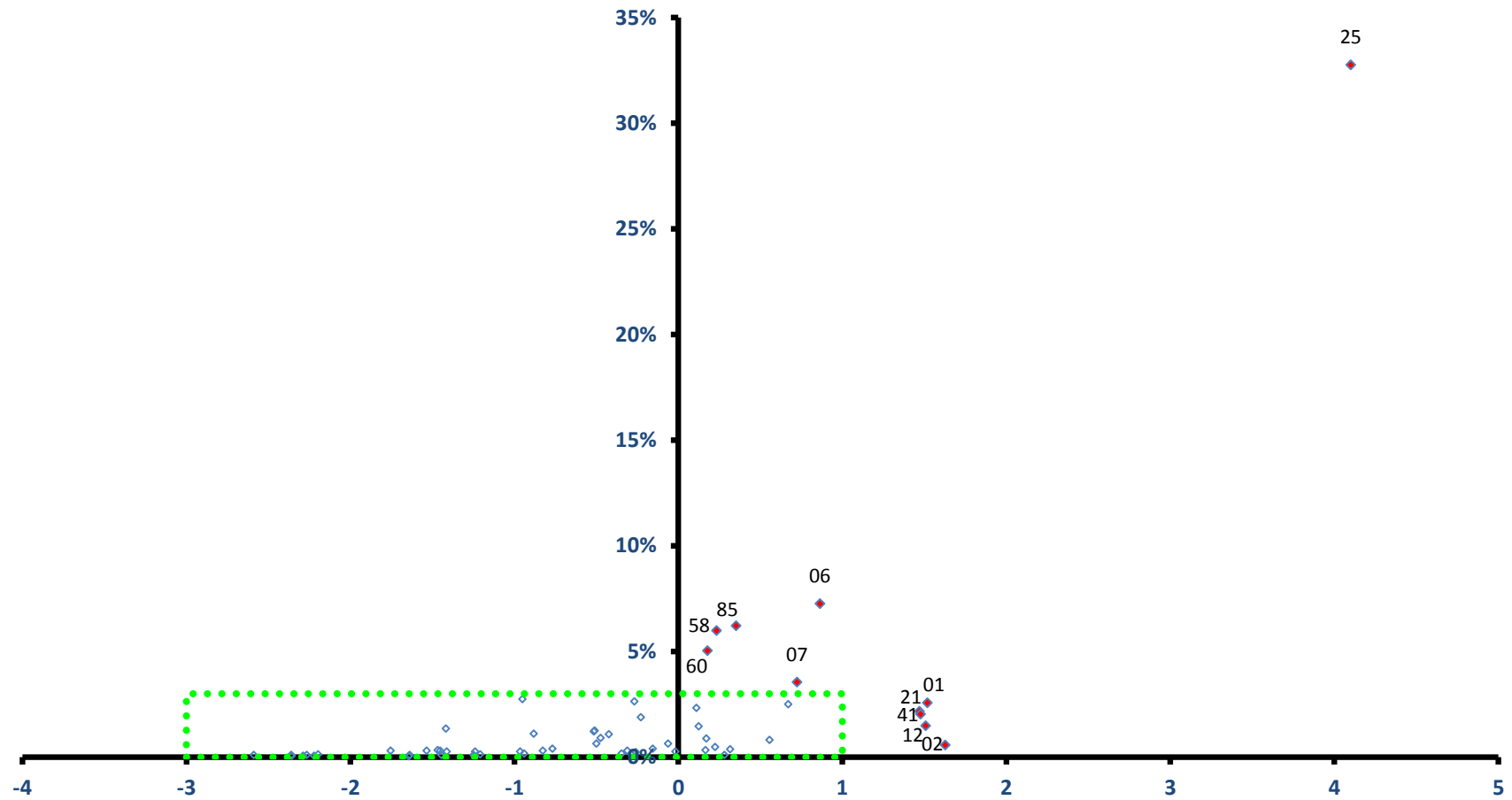

稼ぐ力
(修正特化係数の対数変換値)

矢祭町

全従業者数 2,957 人

雇用力
(従業者割合)

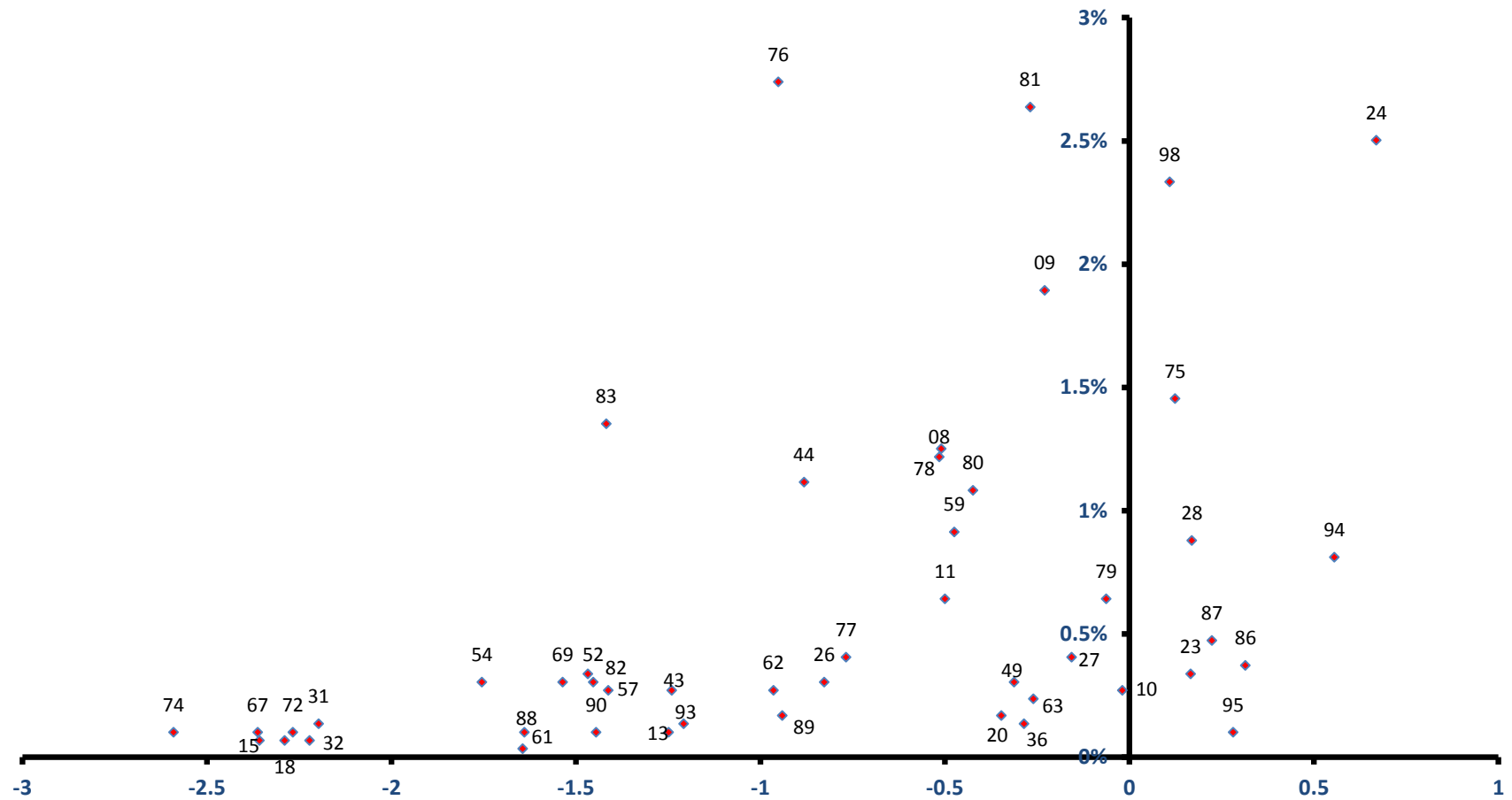

稼ぐ力
(修正特化係数の対数変換値)

埧町

全従業者数 3,932 人

雇用力
(従業者割合)

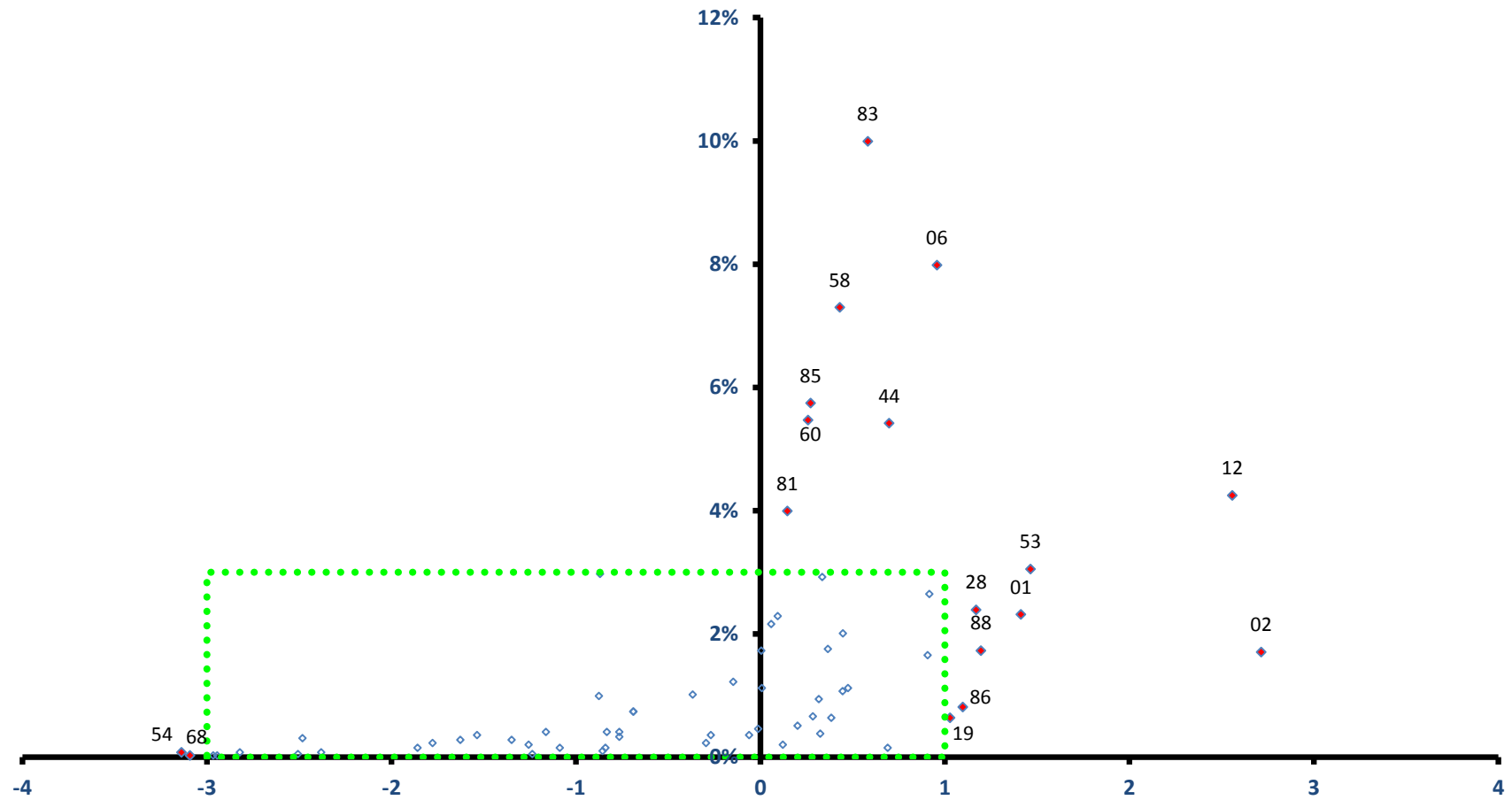

稼ぐ力
(修正特化係数の対数変換値)

埴町

全従業者数 3,932 人

雇用力
(従業者割合)

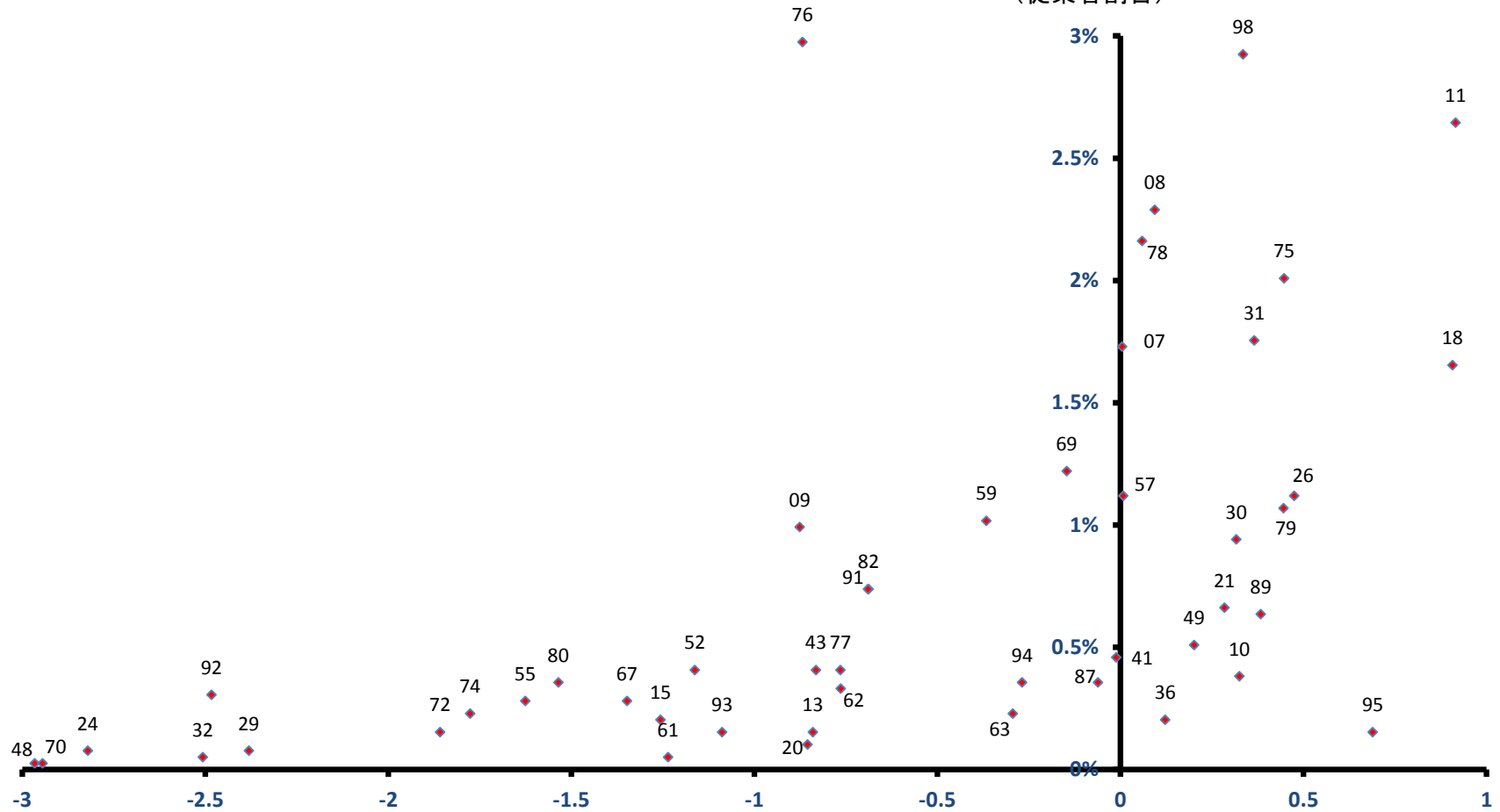

稼ぐ力
(修正特化係数の対数変換値)

鮫川村

雇用力
(従業者割合)

全従業者数 1,265 人

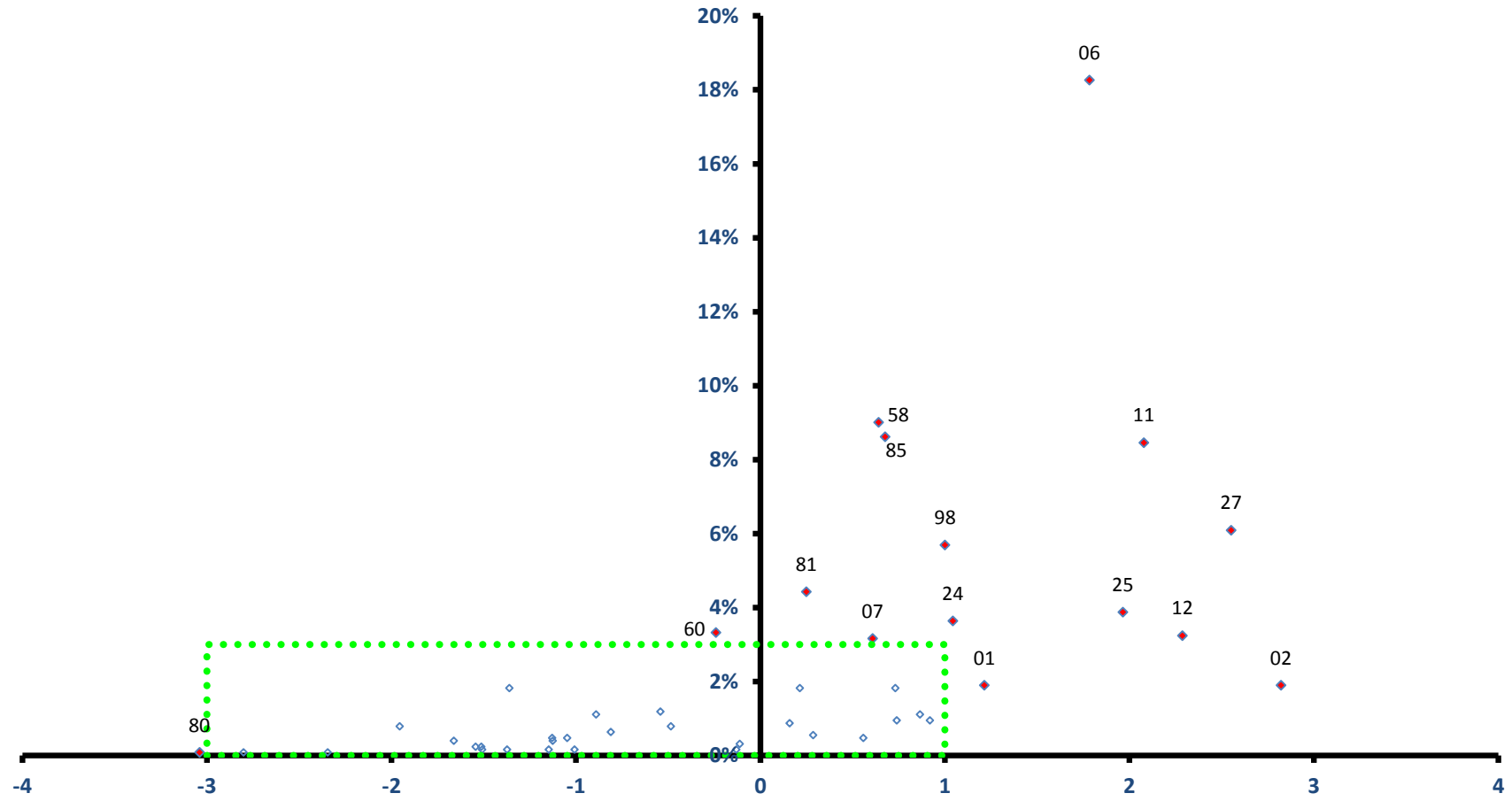

稼ぐ力
(修正特化係数の対数変換値)

鮫川村

全従業者数 1,265 人

雇用力
(従業者割合)

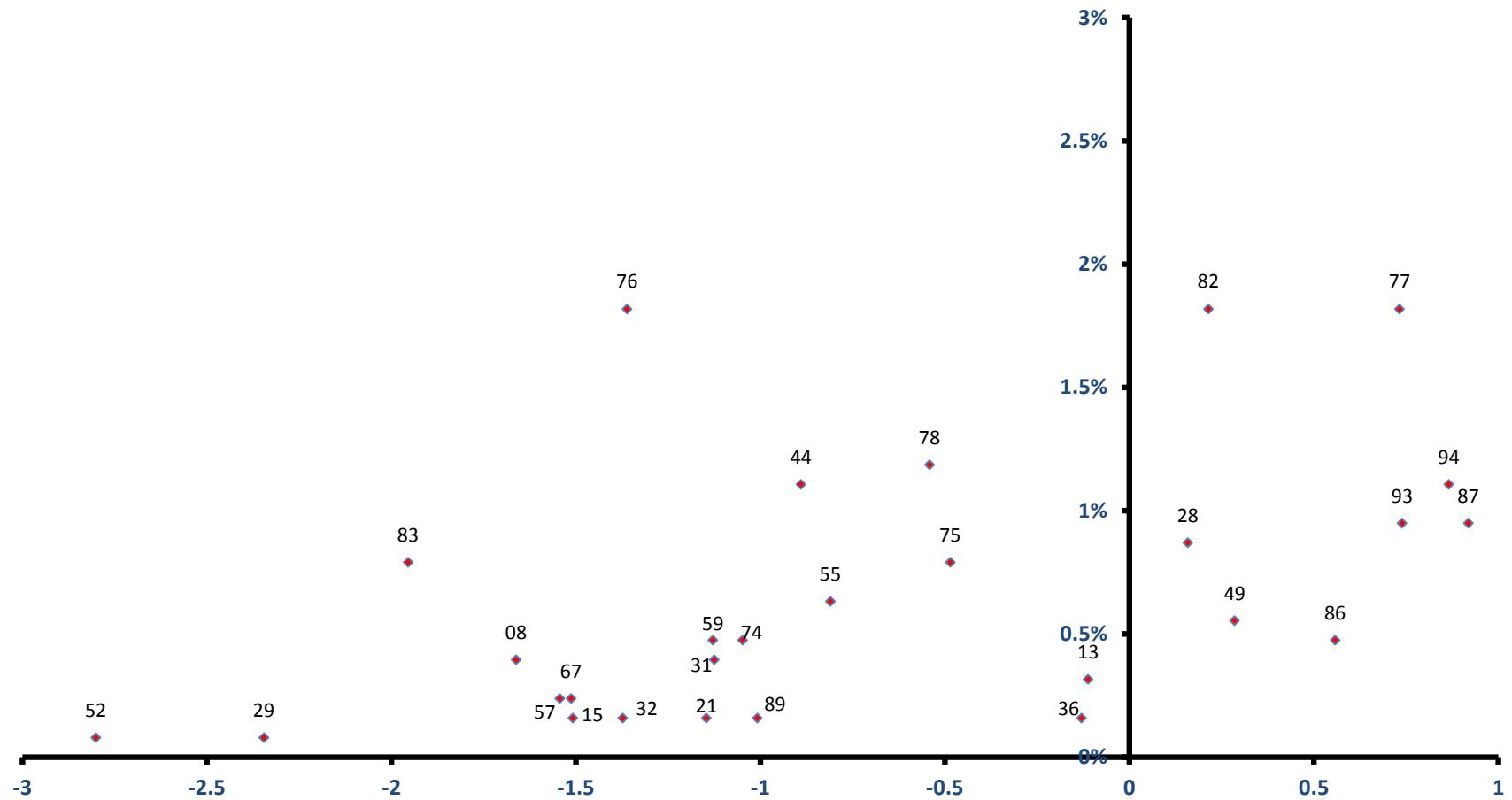

稼ぐ力
(修正特化係数の対数変換値)

石川町

雇用力
(従業者割合)

全従業者数 7,205 人

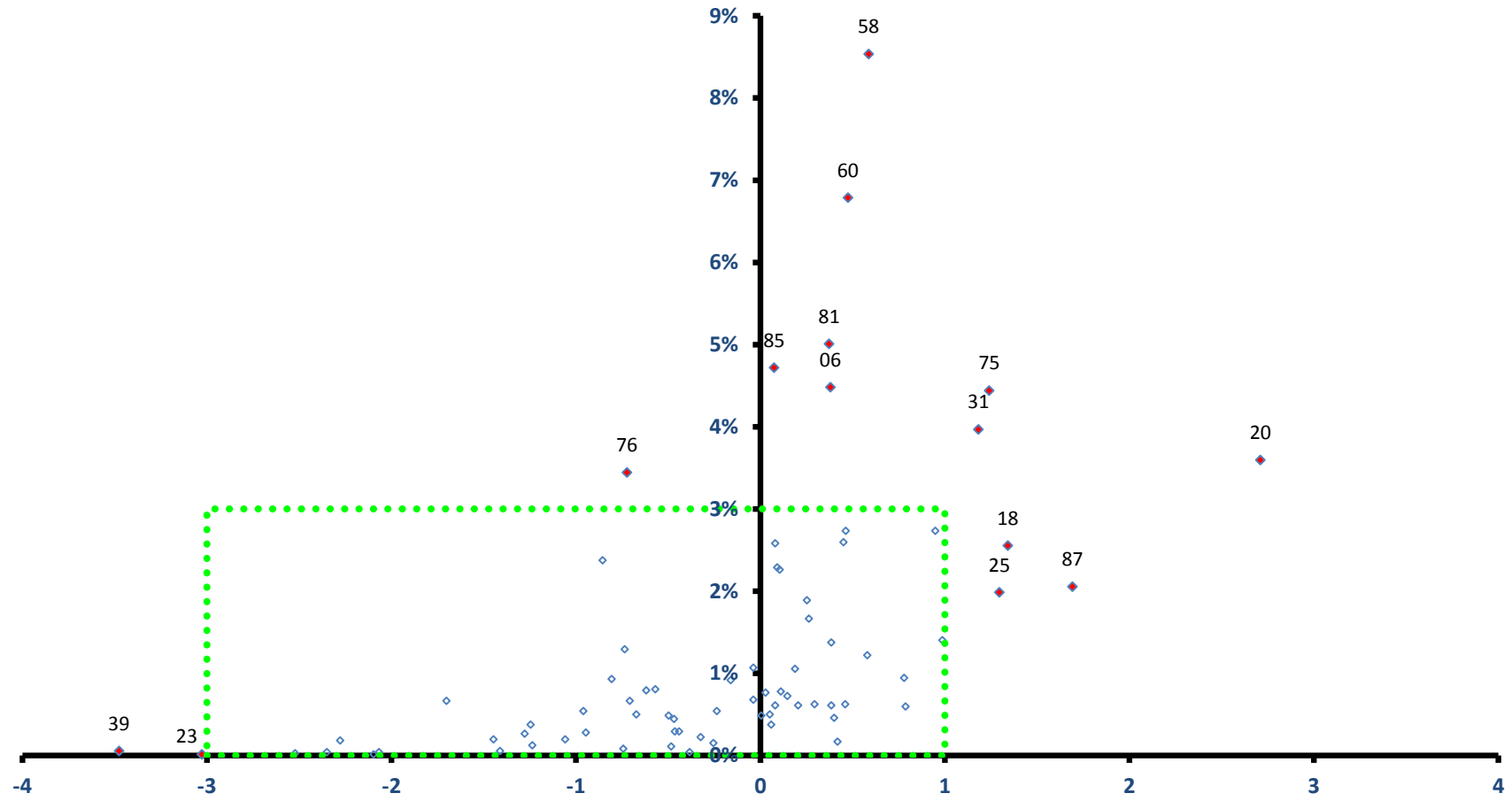

稼ぐ力
(修正特化係数の対数変換値)

石川町

全従業者数 7,205 人

雇用力
(従業者割合)

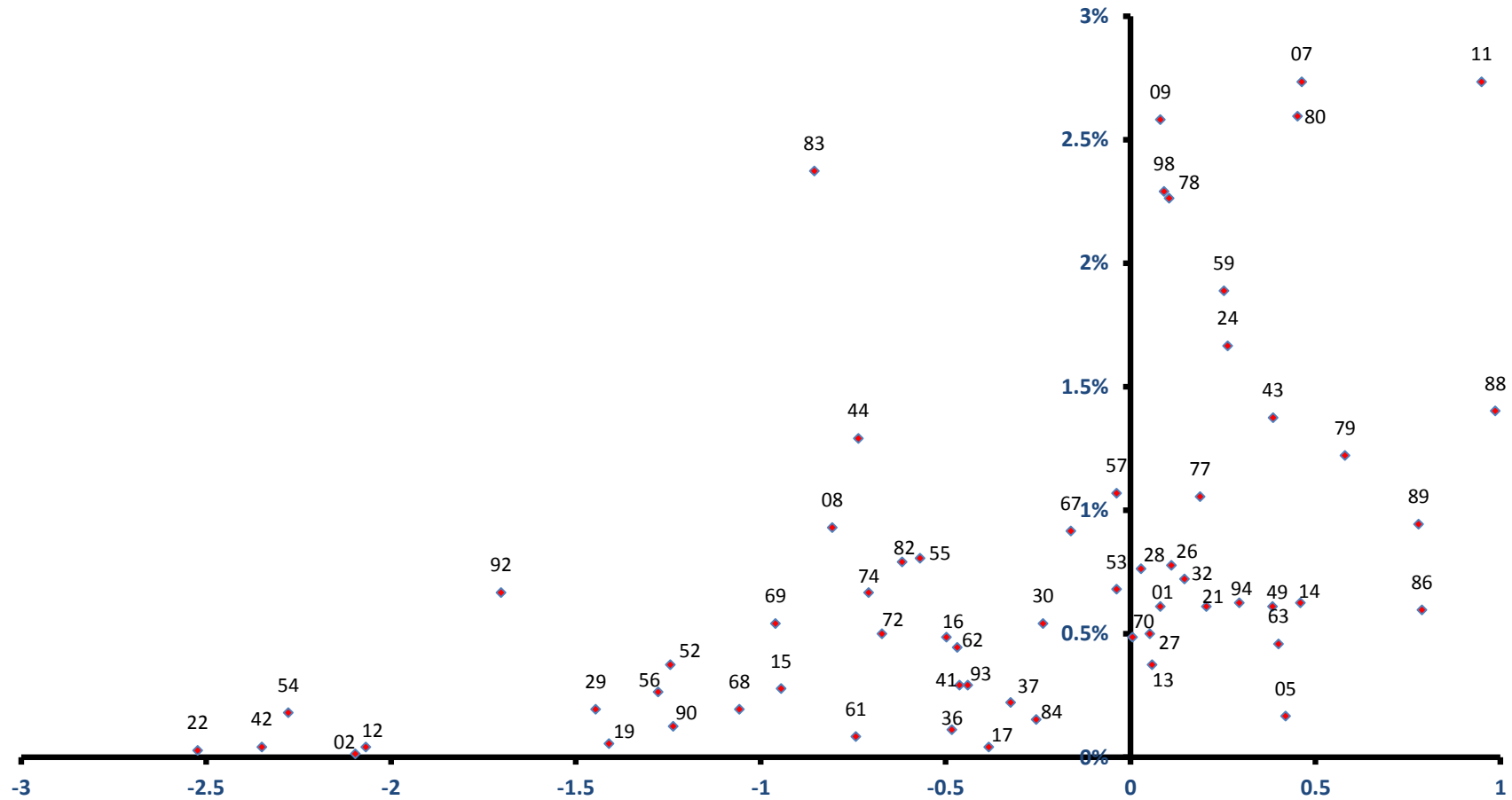

稼ぐ力
(修正特化係数の対数変換値)

玉川村

雇用力
(従業者割合)

全従業者数 3,499 人

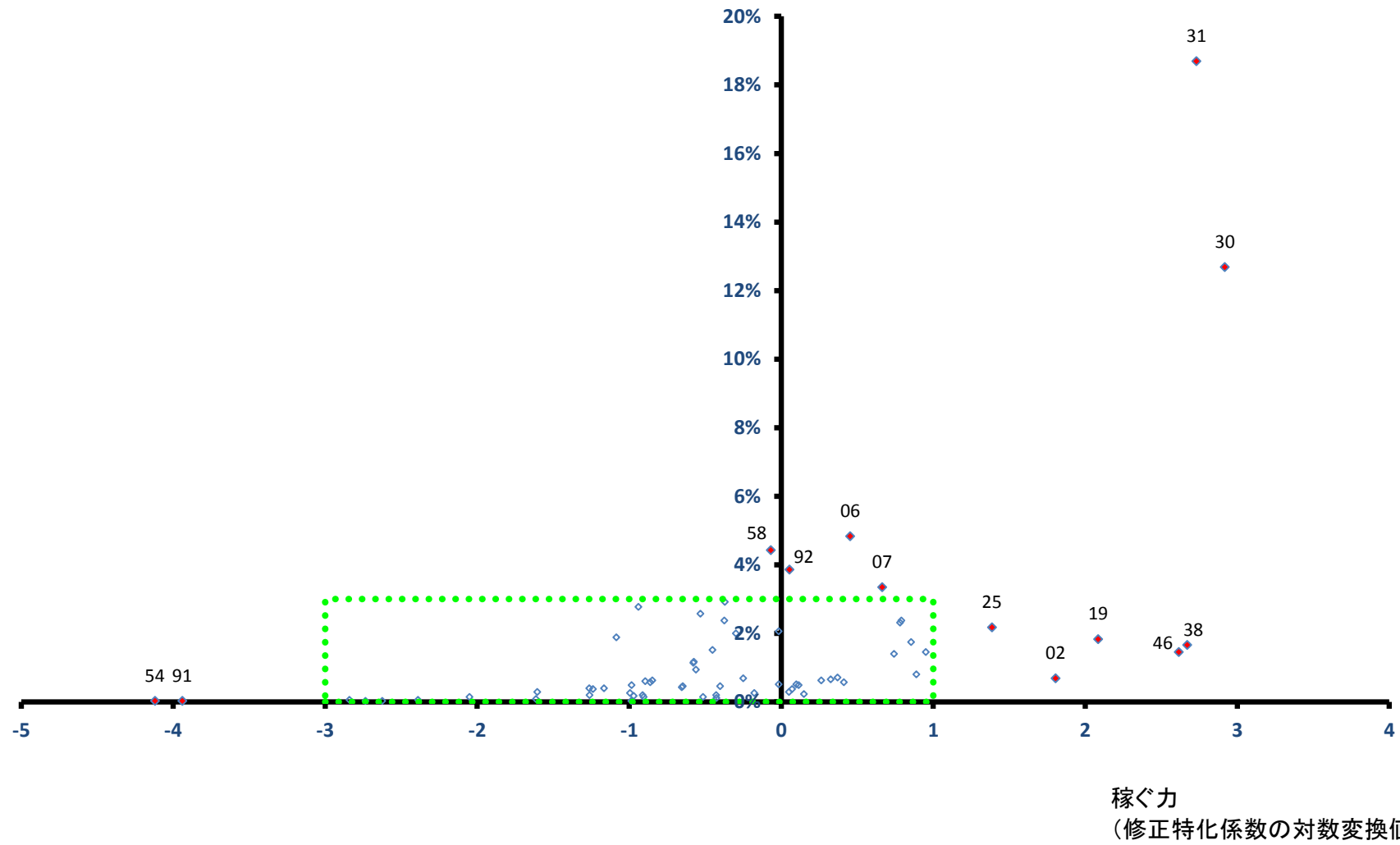

玉川村

全従業者数 3,499 人

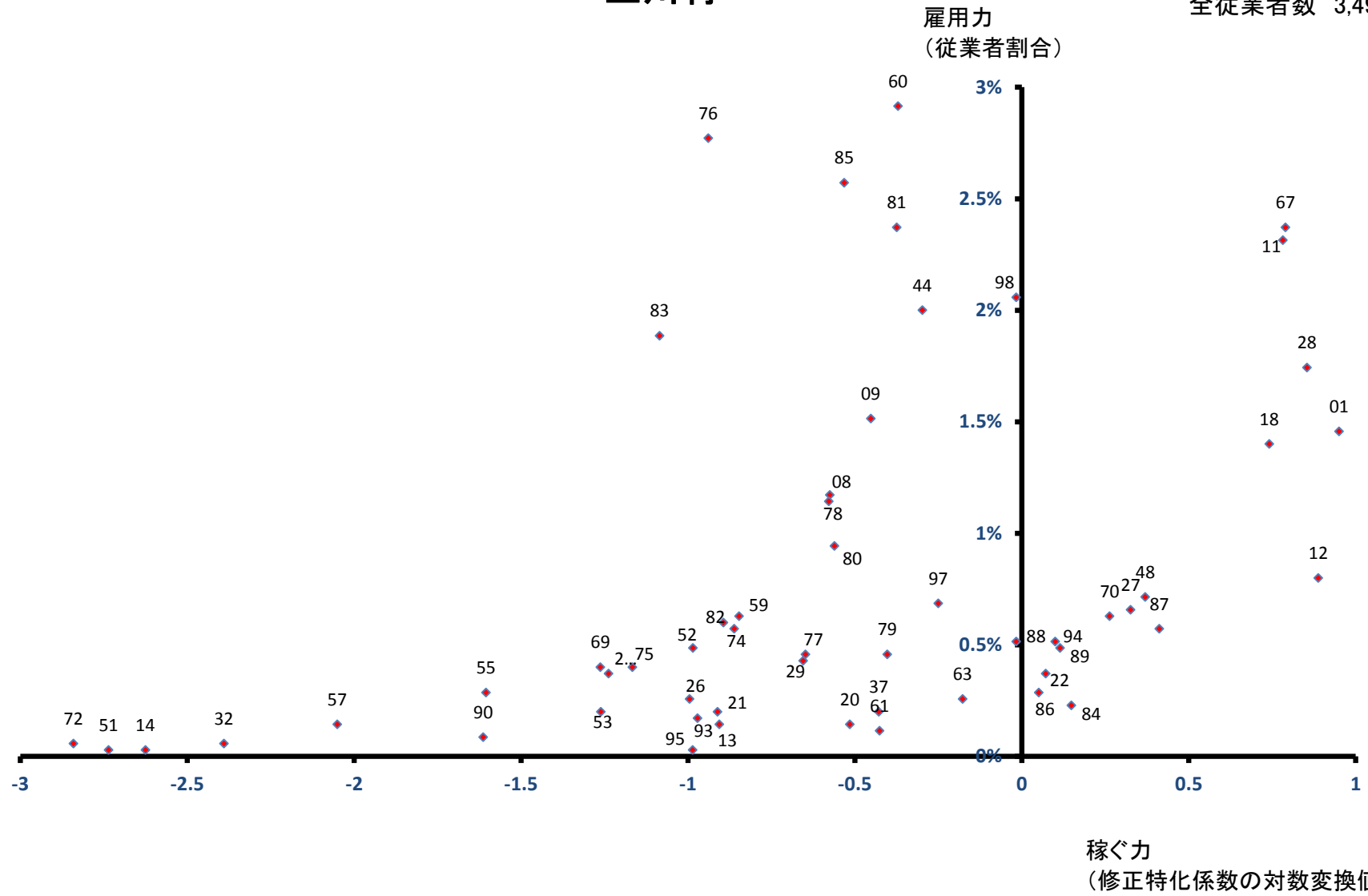

平田村

雇用力
(従業者割合)

全従業者数 2,479 人

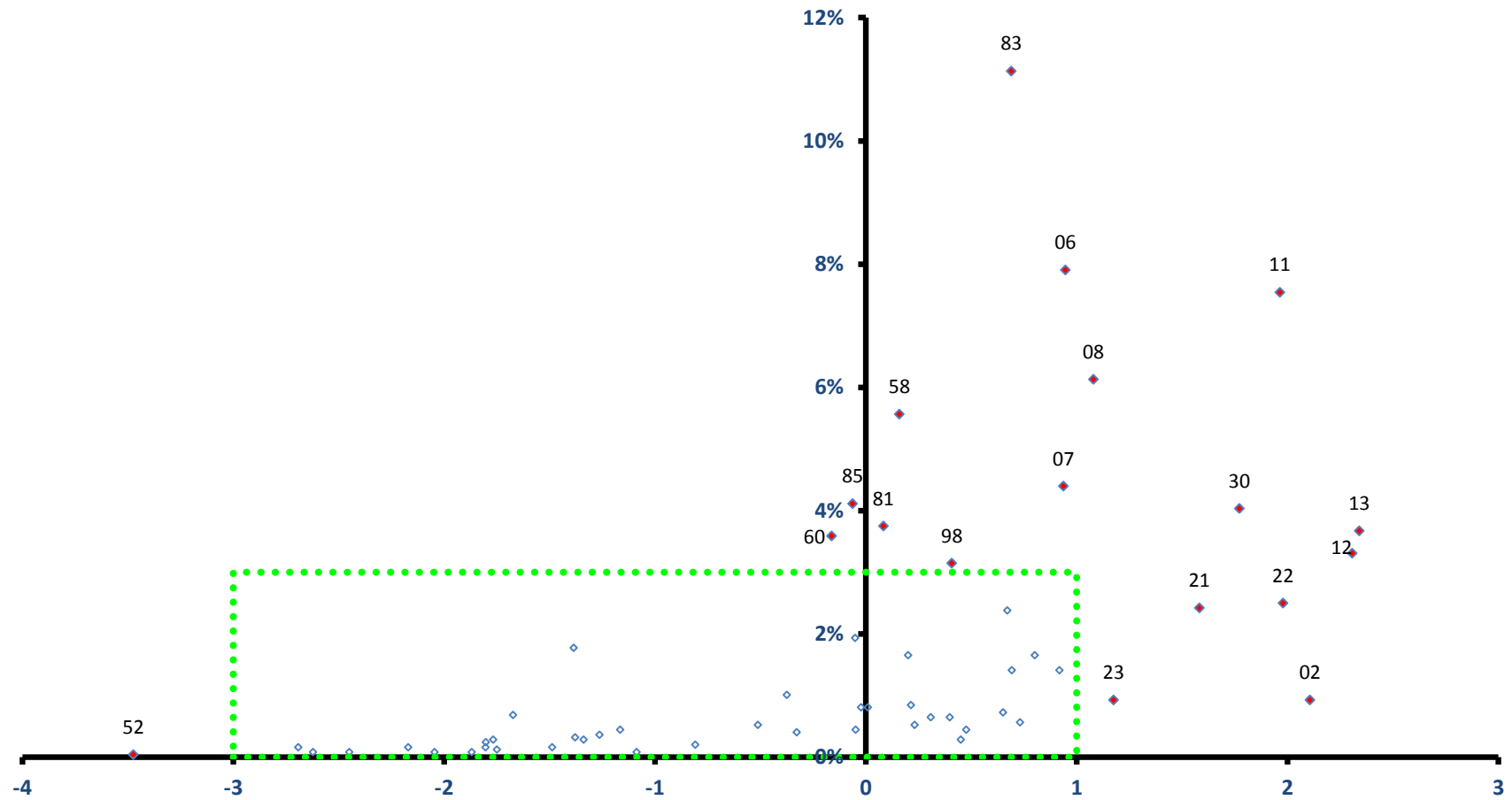

稼ぐ力
(修正特化係数の対数変換値)

平田村

全従業者数 2,479 人

雇用力
(従業者割合)

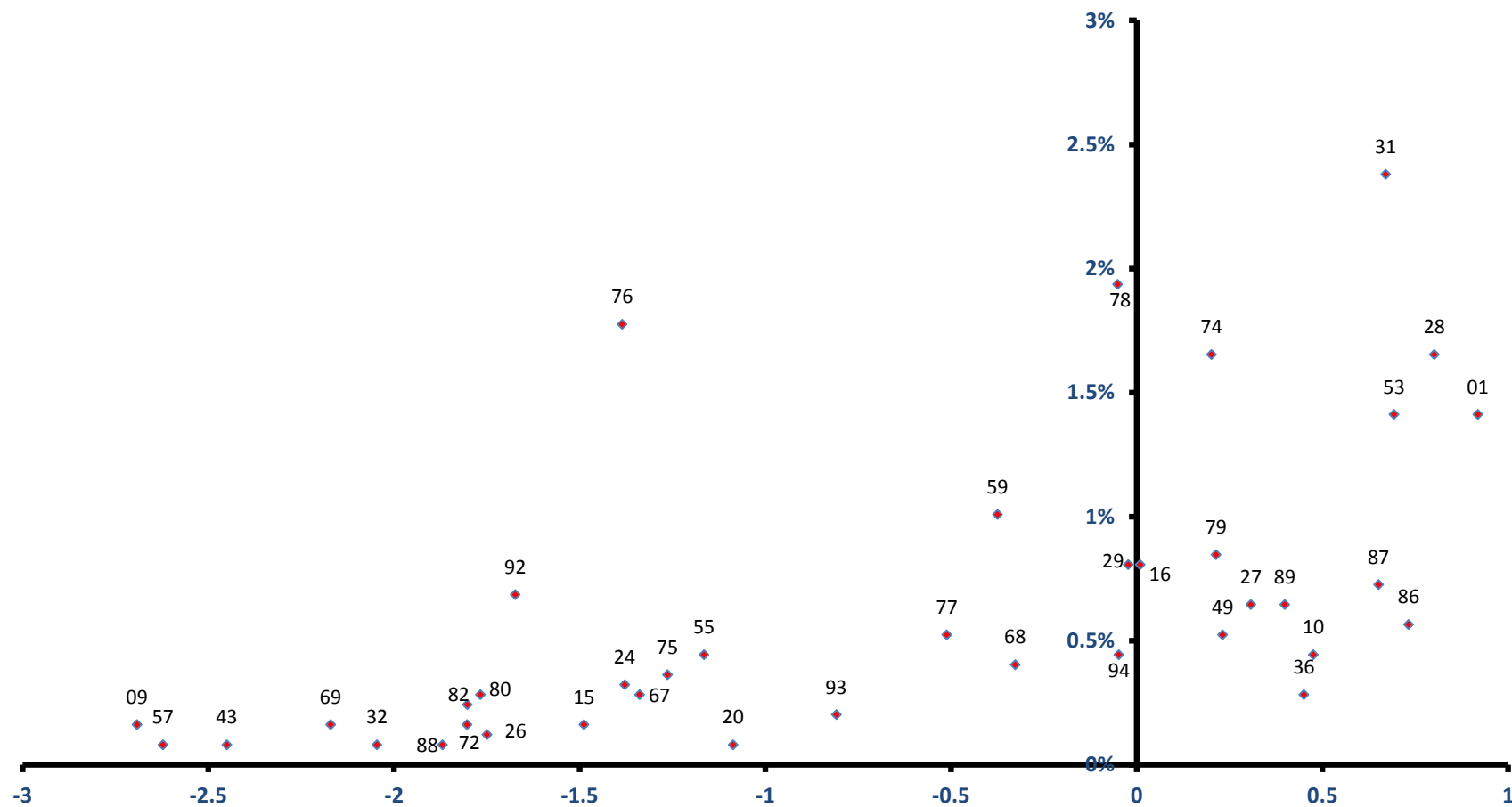

稼ぐ力
(修正特化係数の対数変換値)

浅川町

雇用力
(従業者割合)

全従業者数 2,315 人

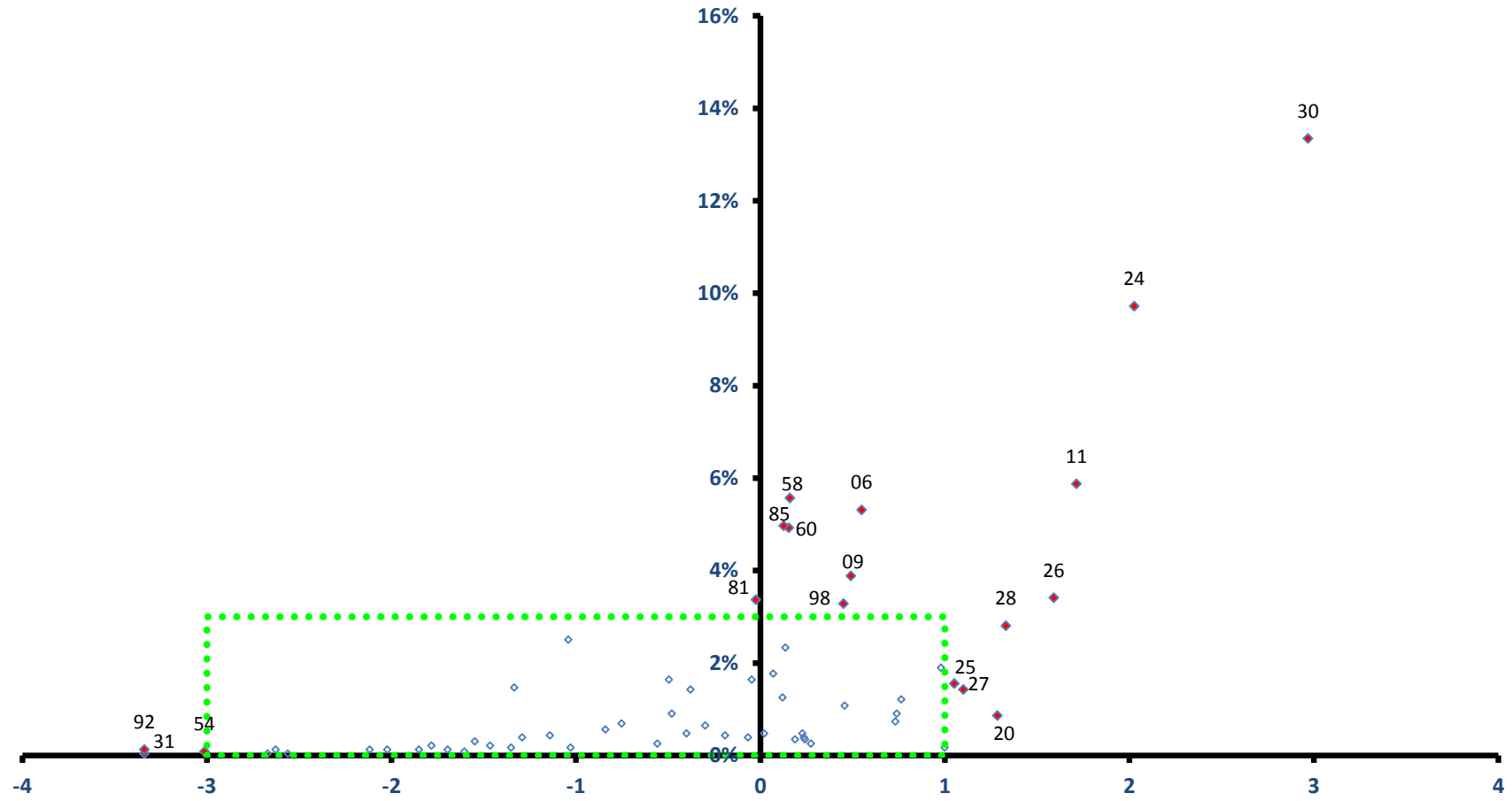

稼ぐ力
(修正特化係数の対数変換値)

浅川町

全従業者数 2,315 人

雇用力
(従業者割合)

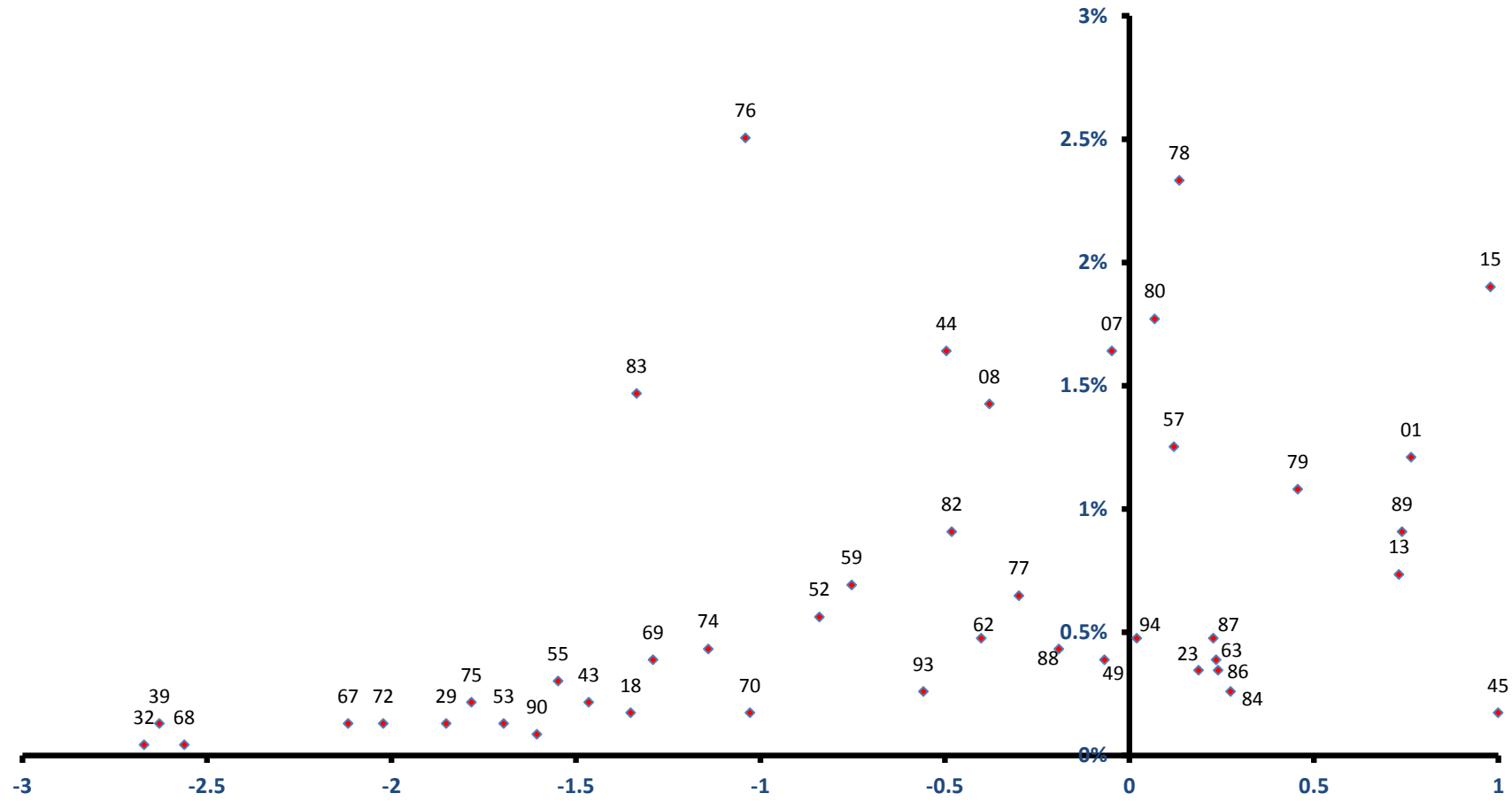

稼ぐ力
(修正特化係数の対数変換値)

古殿町

雇用力
(従業者割合)

全従業者数 2,261 人

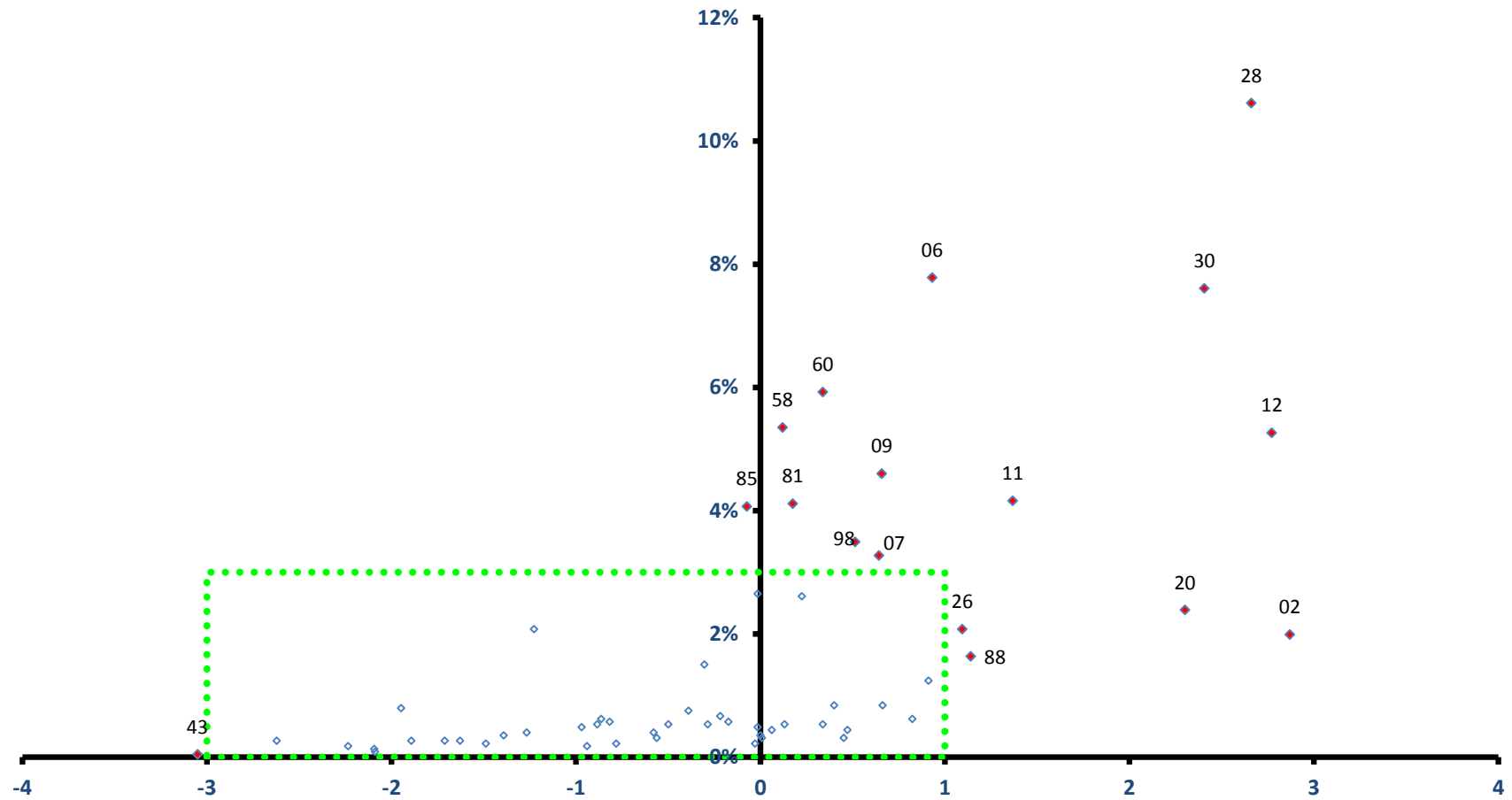

稼ぐ力
(修正特化係数の対数変換値)

古殿町

全従業者数 2,261 人

雇用力
(従業者割合)

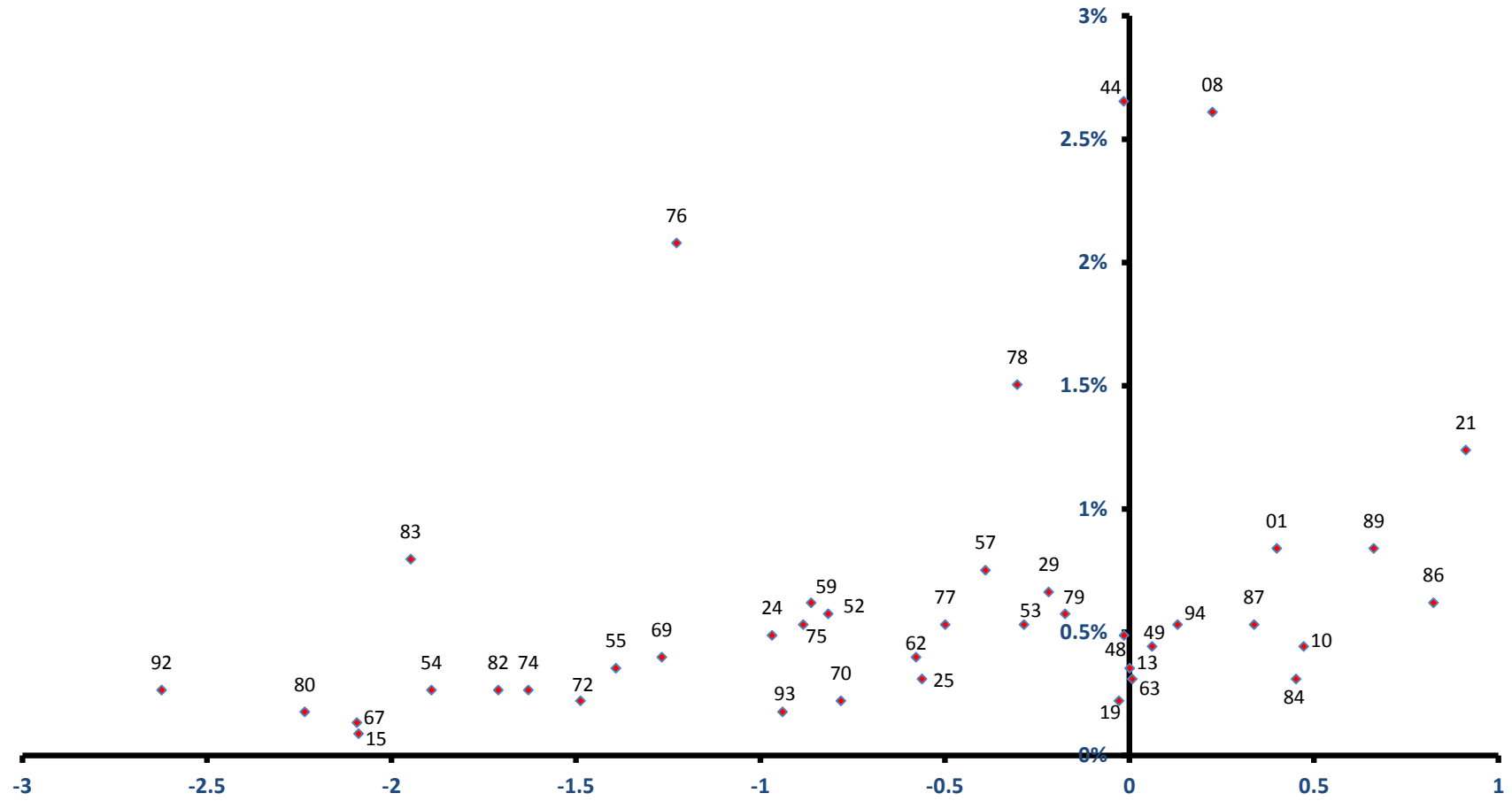

稼ぐ力
(修正特化係数の対数変換値)

三春町

全従業者数 6,074 人

雇用力
(従業者割合)

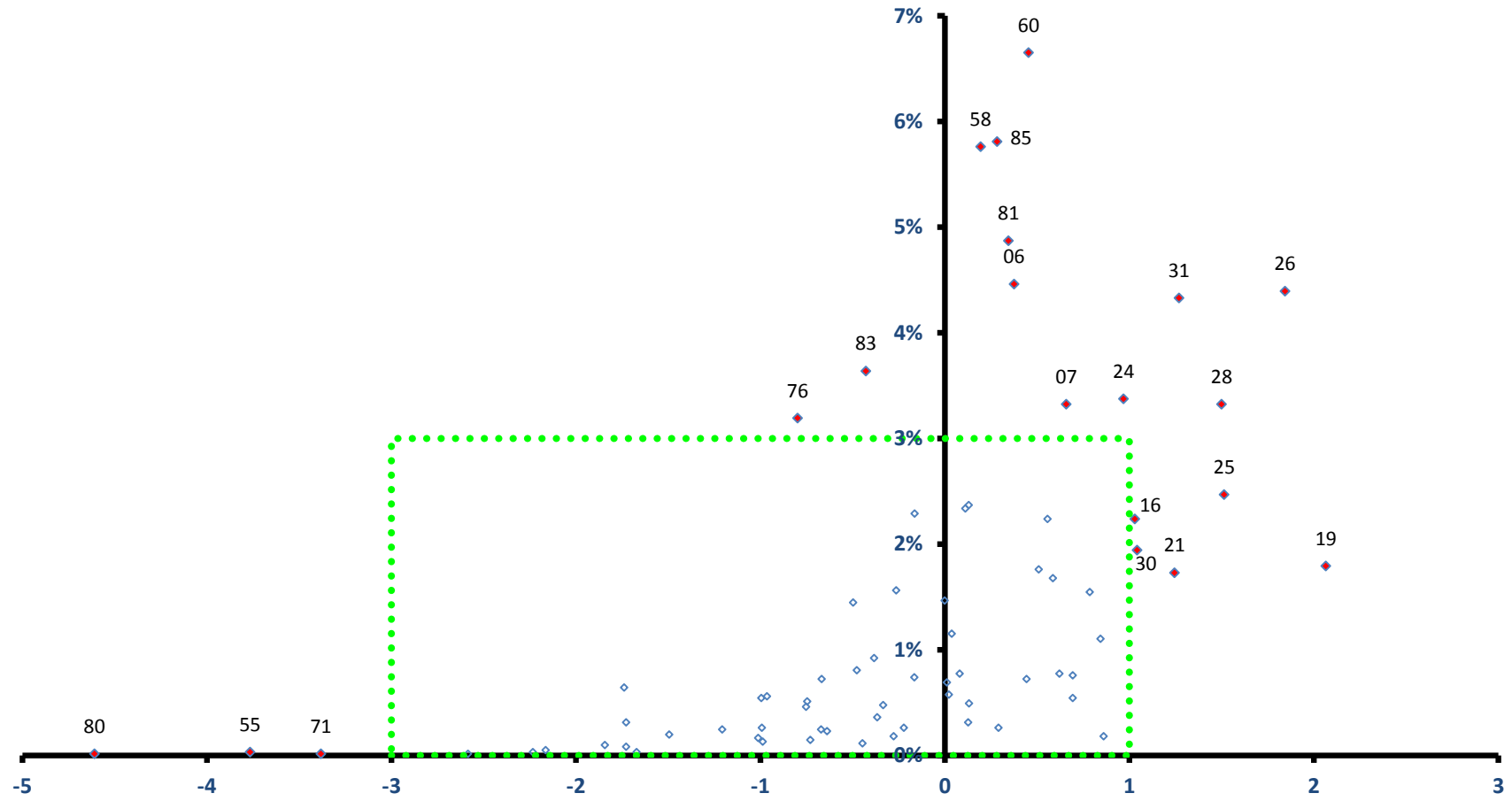

稼ぐ力
(修正特化係数の対数変換値)

三春町

全従業者数 6,074 人

雇用力
(従業者割合)

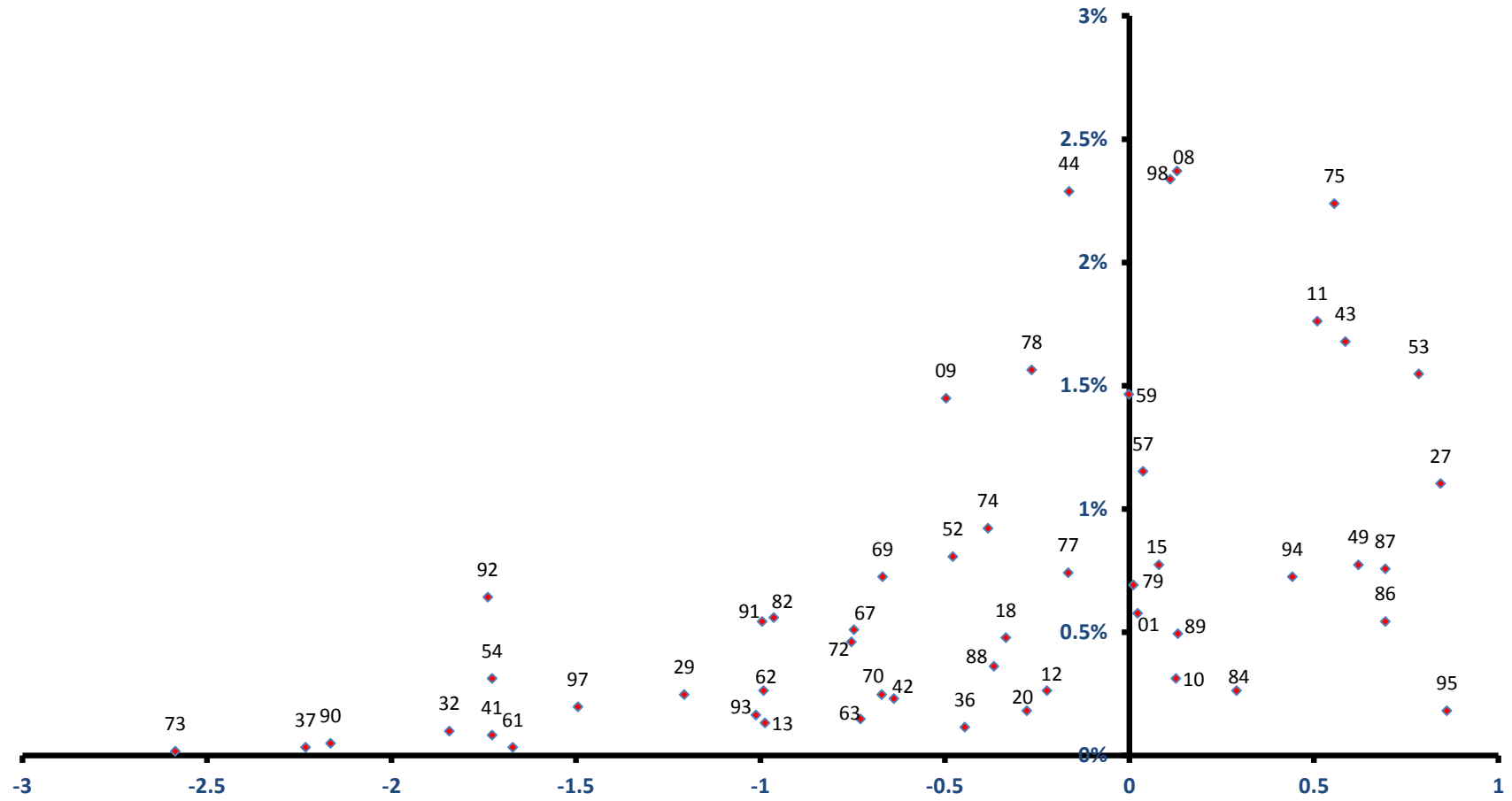

稼ぐ力
(修正特化係数の対数変換値)

小野町

雇用力
(従業者割合)

全従業者数 4,554 人

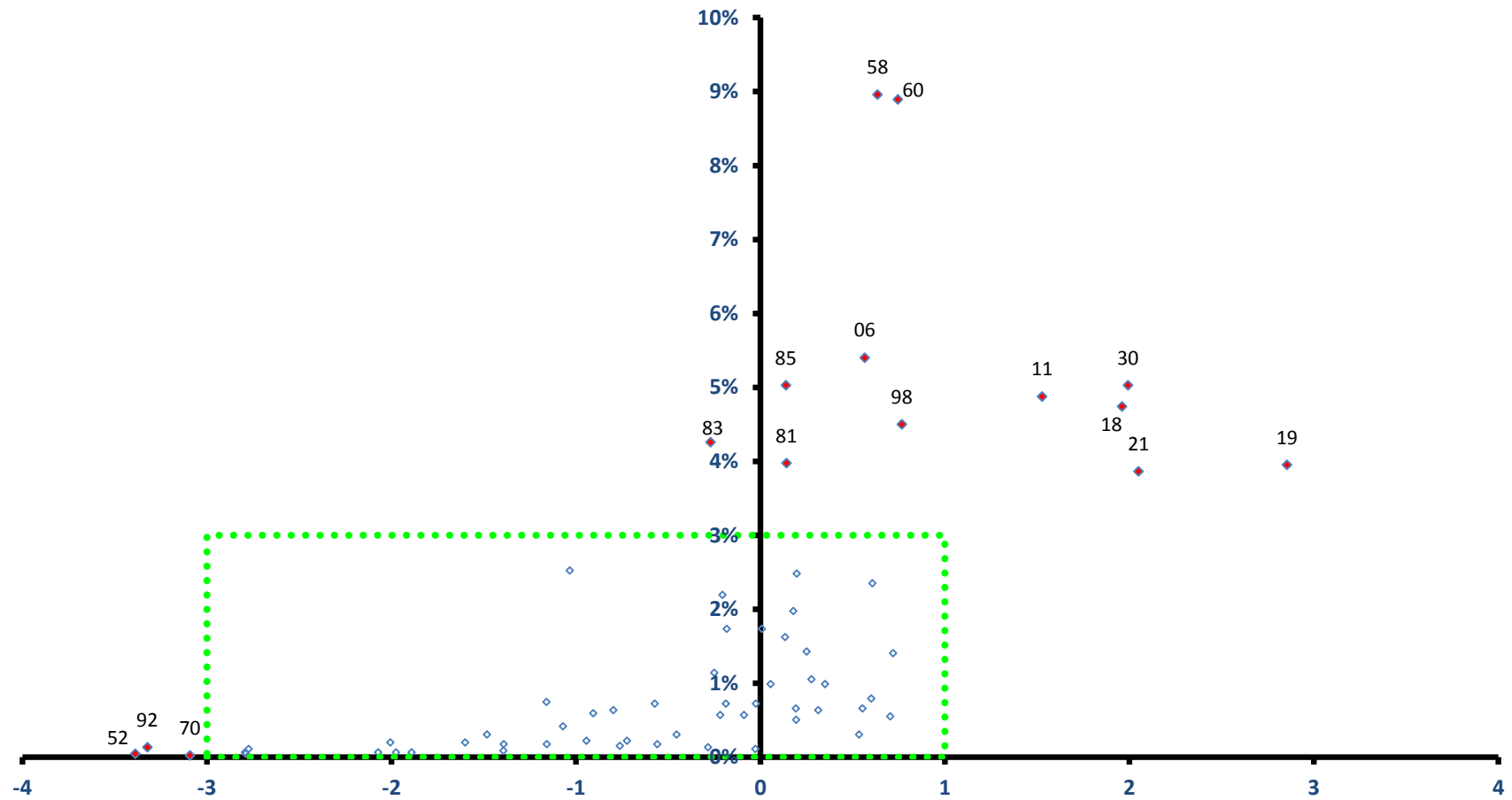

稼ぐ力
(修正特化係数の対数変換値)

小野町

全従業者数 4,554 人

雇用力
(従業者割合)

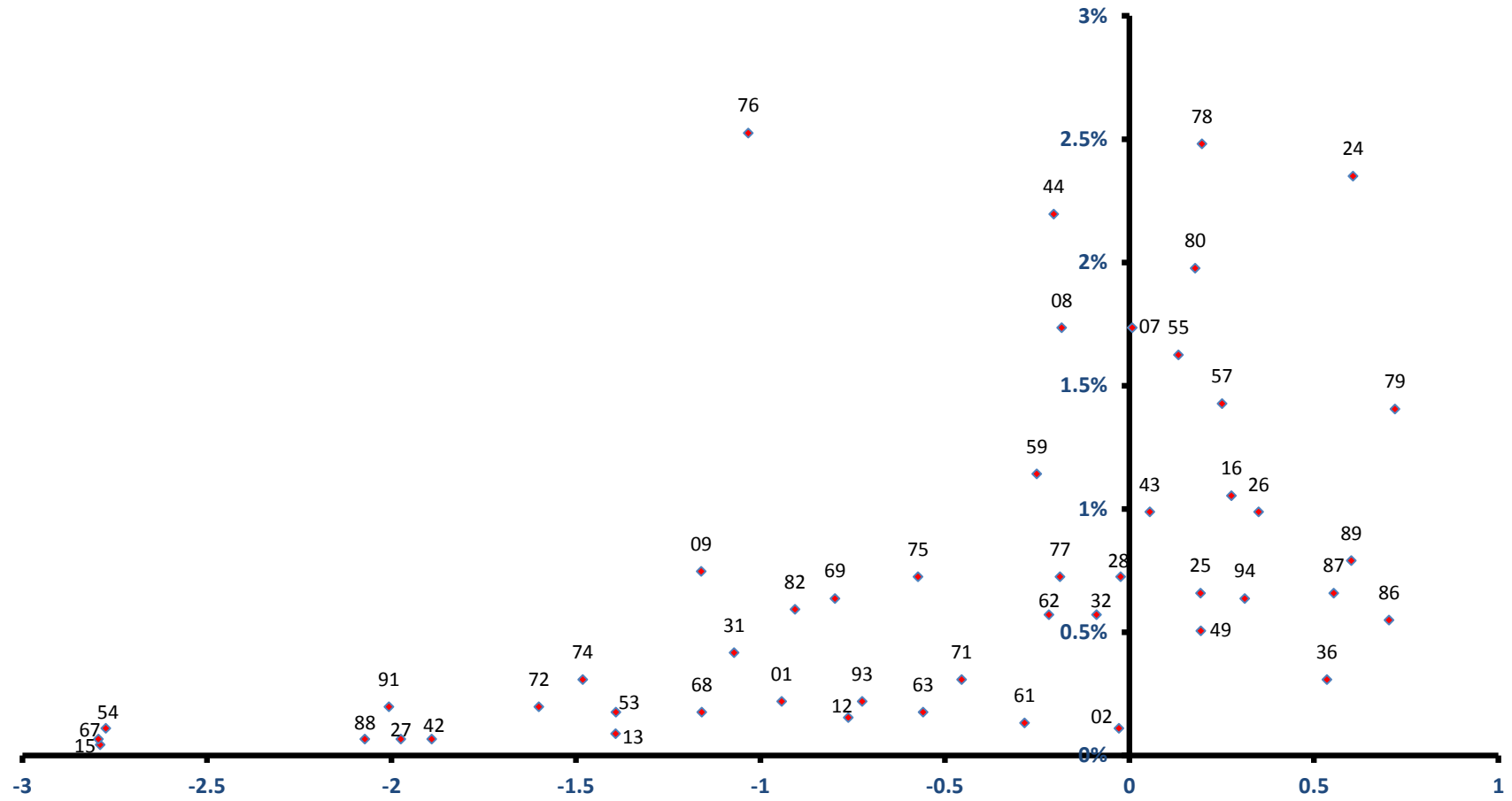

稼ぐ力
(修正特化係数の対数変換値)

広野町

雇用力
(従業者割合)

全従業者数 2,925 人

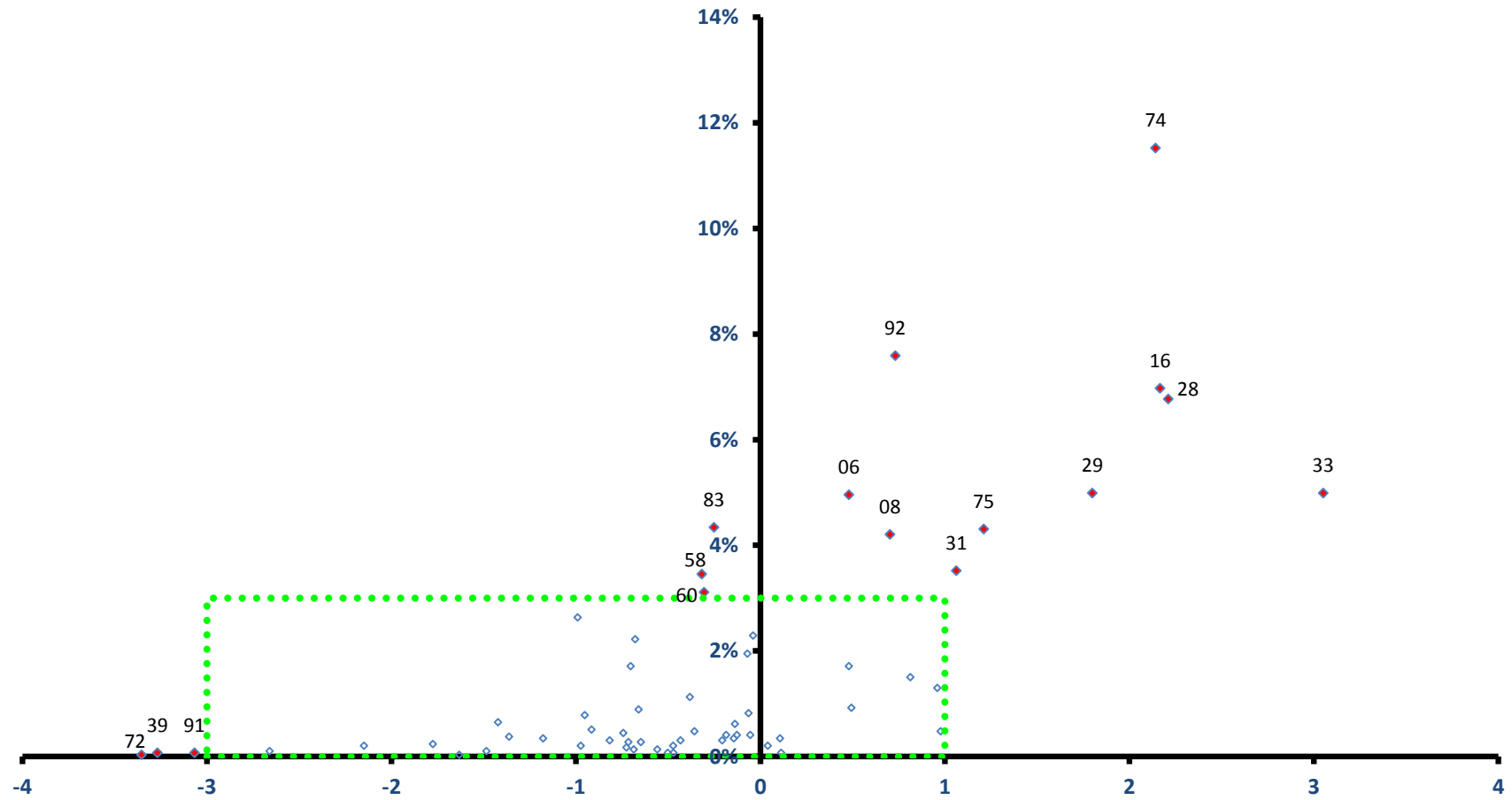

稼ぐ力
(修正特化係数の対数変換値)

広野町

全従業者数 2,925 人

雇用力
(従業者割合)

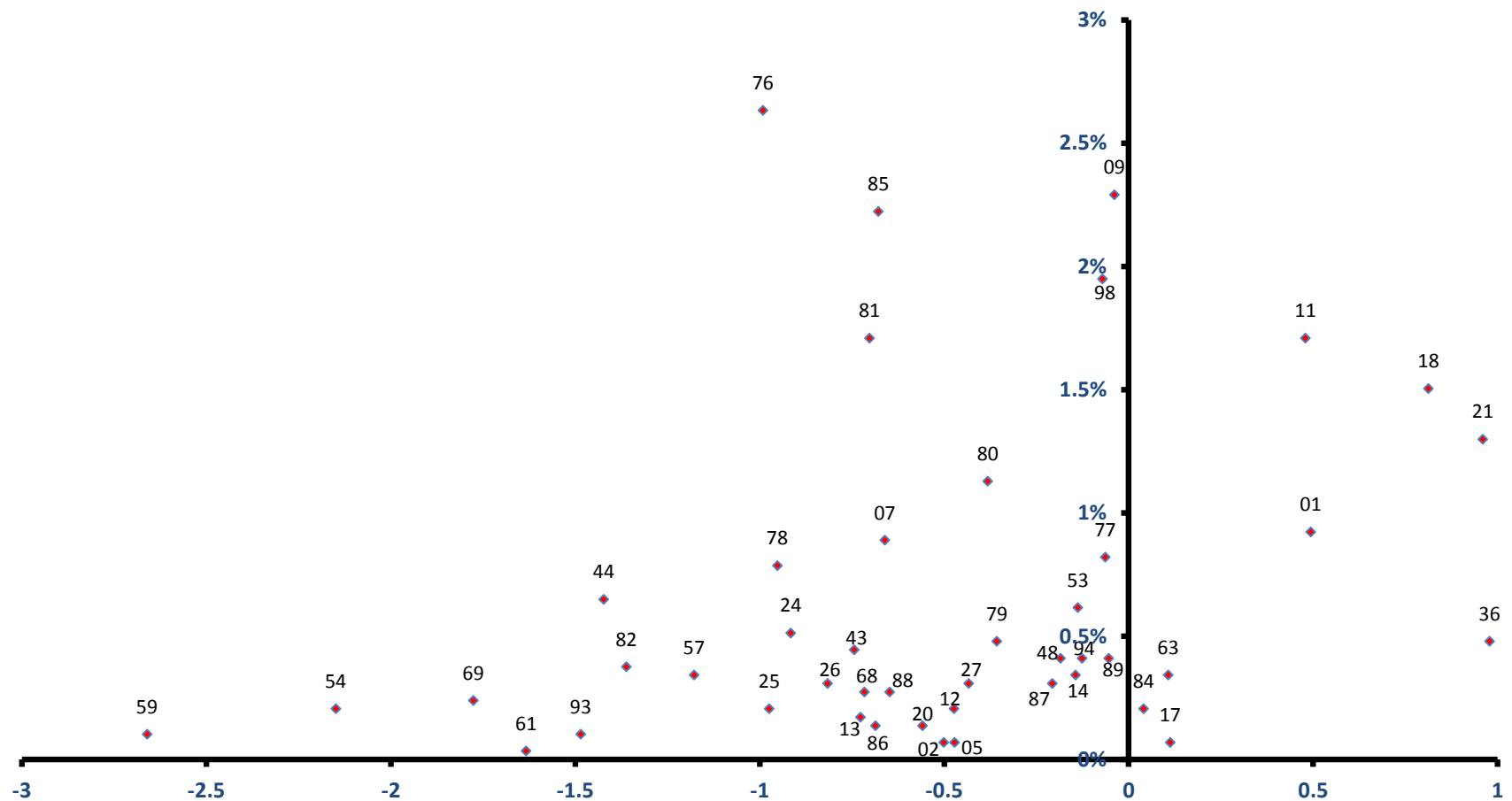

稼ぐ力
(修正特化係数の対数変換値)

檜葉町

全従業者数 4,421 人

雇用力
(従業者割合)

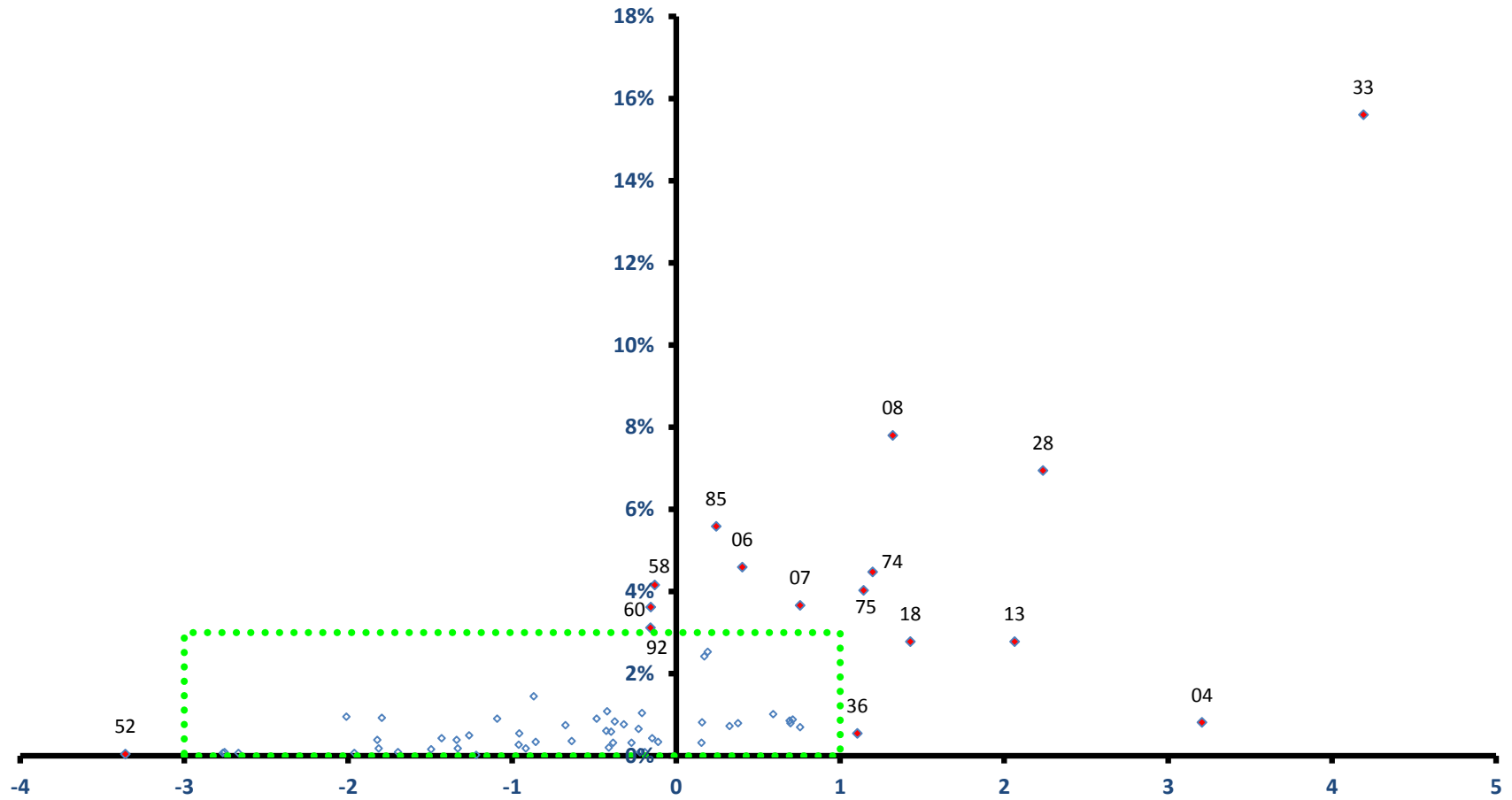

稼ぐ力
(修正特化係数の対数変換値)

榑葉町

全従業者数 4,421 人

雇用力
(従業者割合)

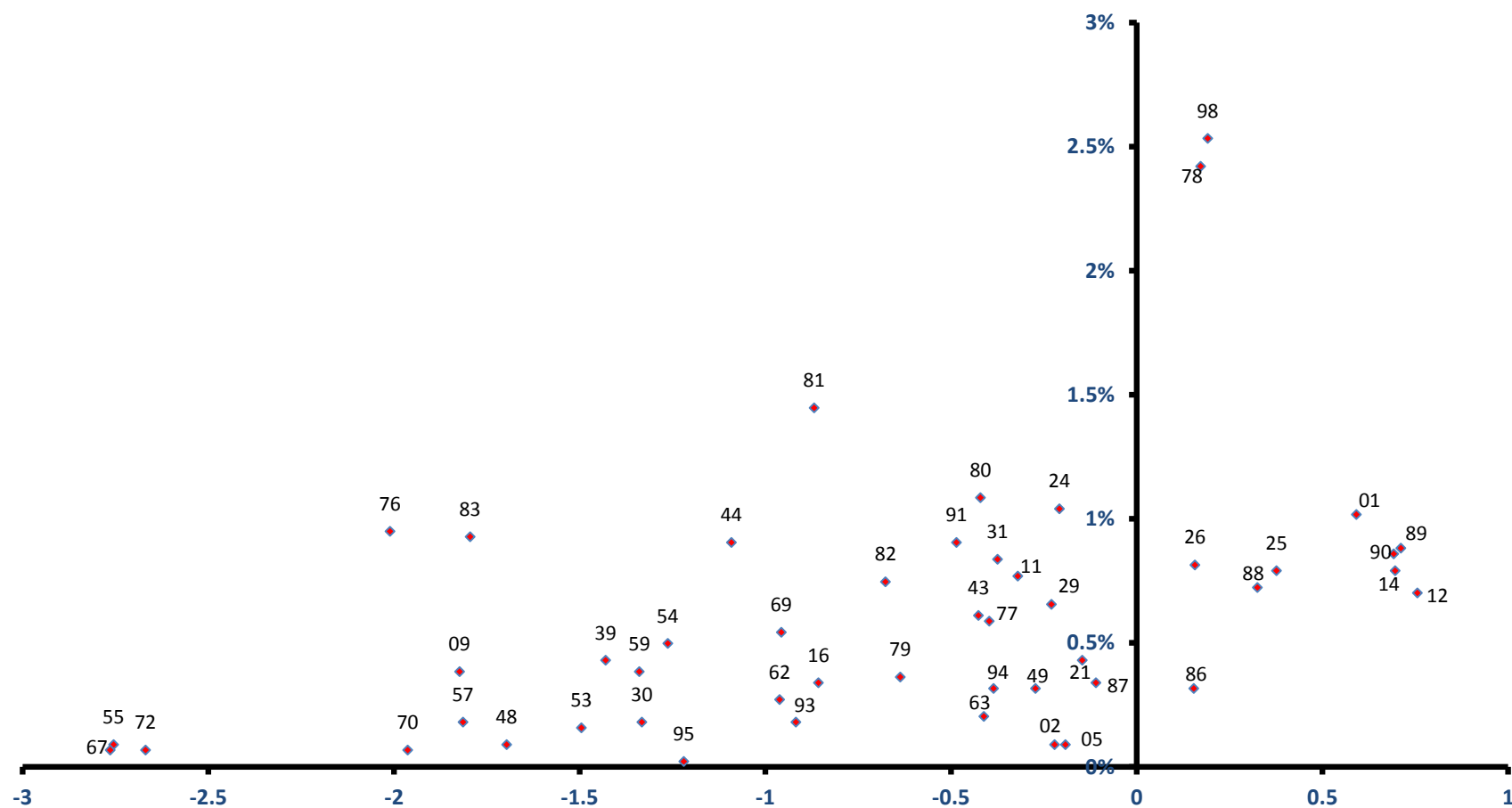

稼ぐ力
(修正特化係数の対数変換値)

富岡町

雇用力
(従業者割合)

全従業者数 8,308 人

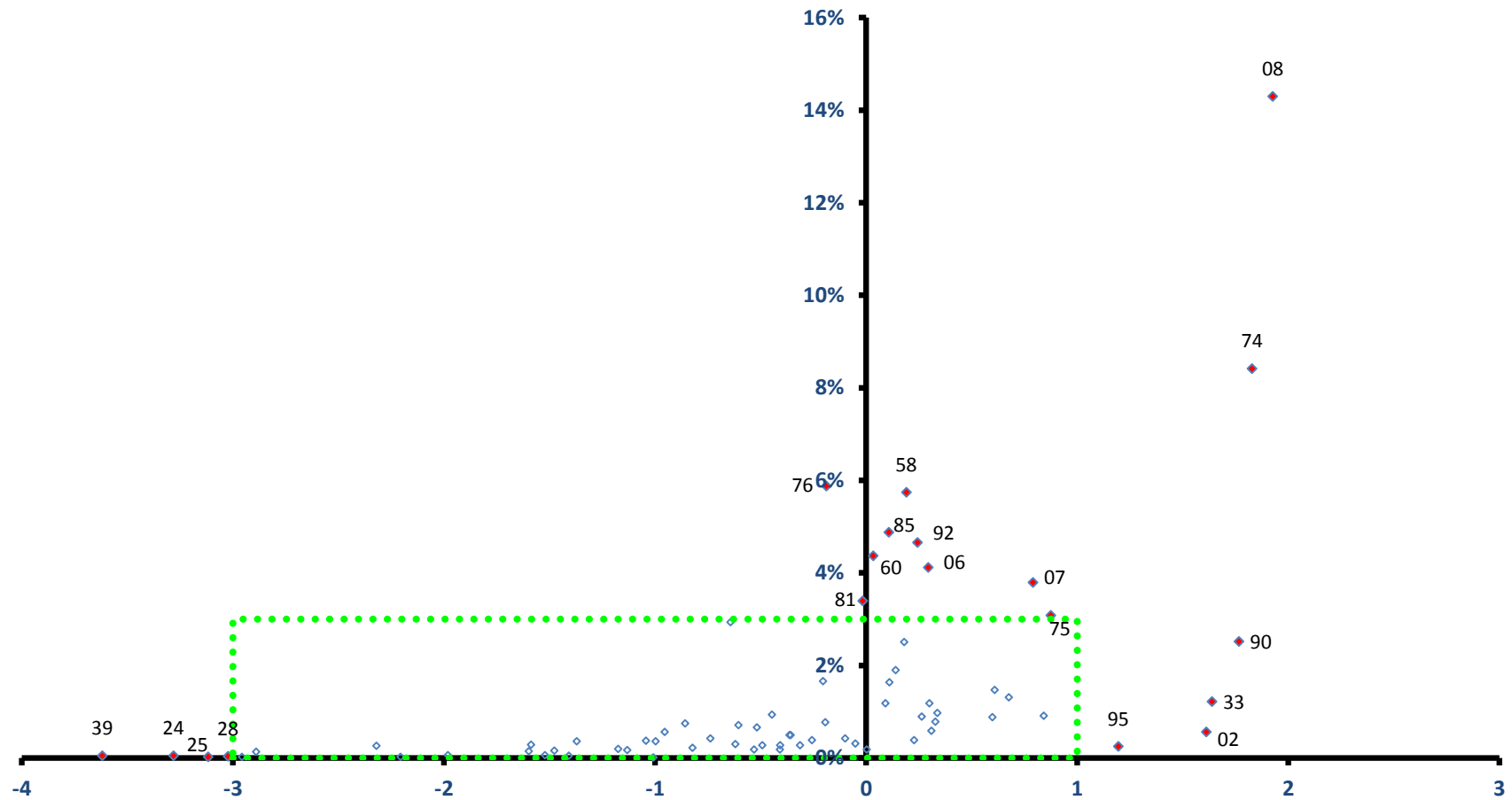

稼ぐ力
(修正特化係数の対数変換値)

富岡町

全従業者数 8,308 人

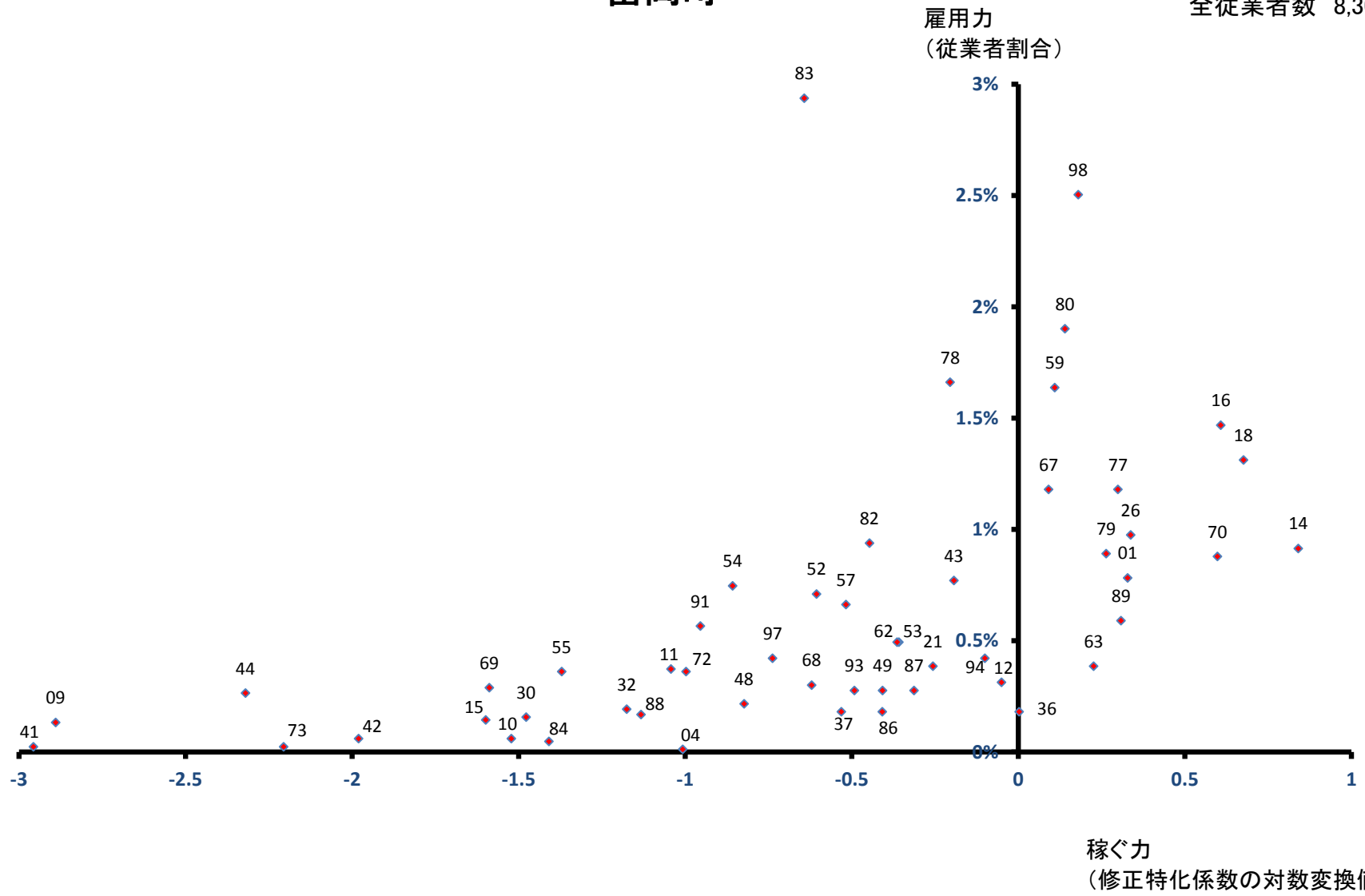

川内村

雇用力
(従業者割合)

全従業者数 1,001 人

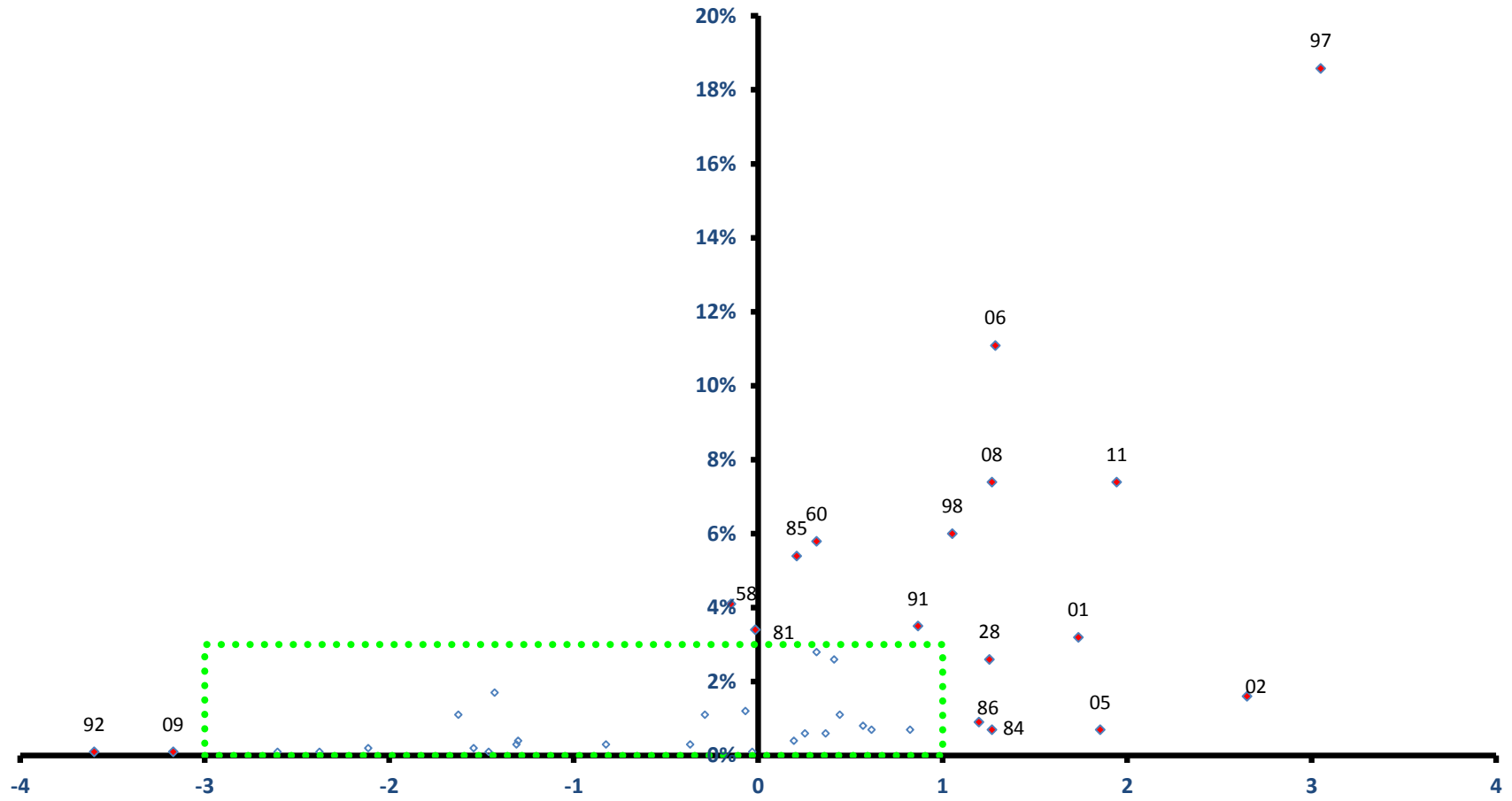

稼ぐ力
(修正特化係数の対数変換値)

川内村

全従業者数 1,001 人

雇用力
(従業者割合)

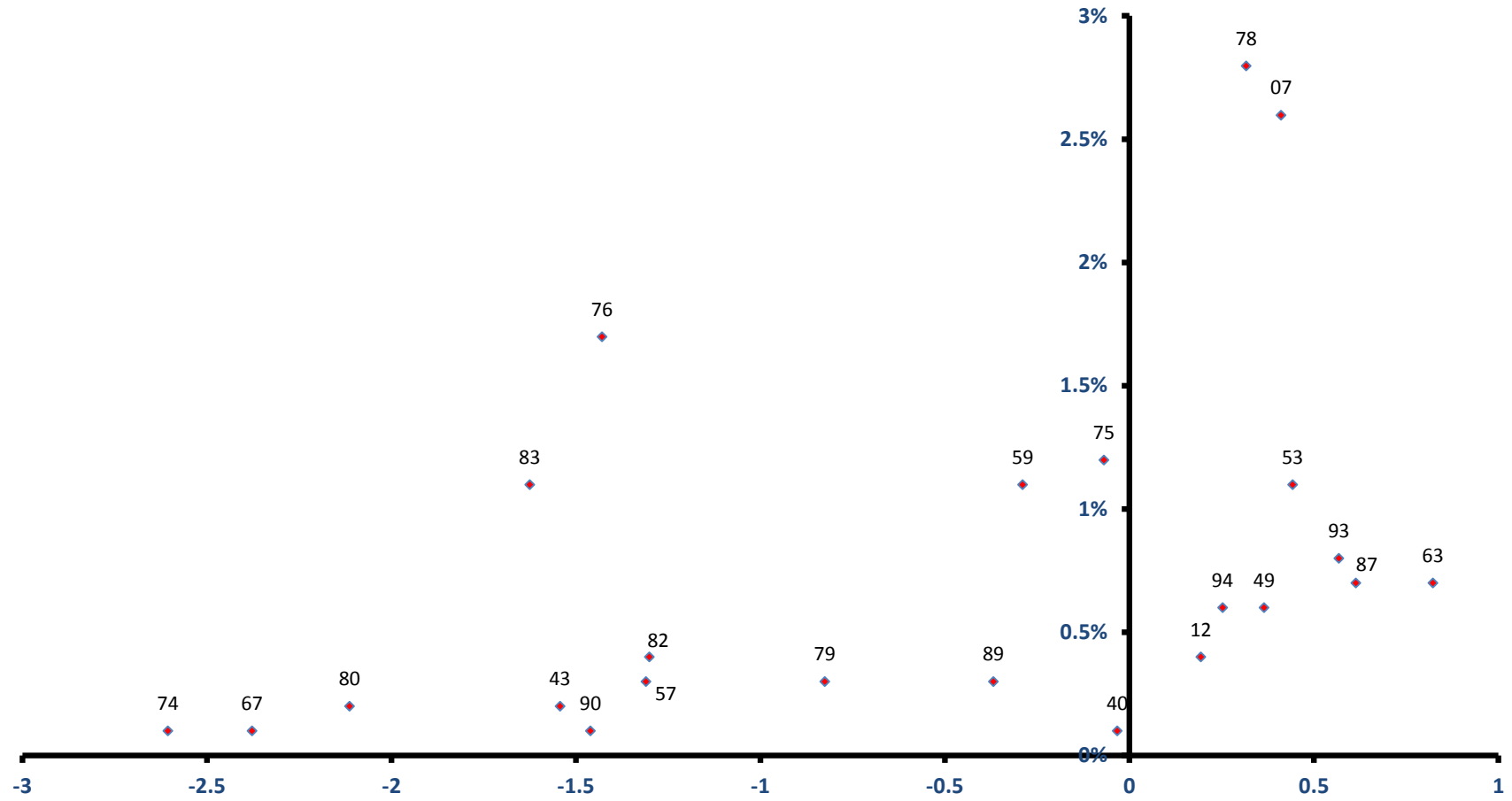

稼ぐ力
(修正特化係数の対数変換値)

大熊町

雇用力
(従業者割合)

全従業者数 9,004 人

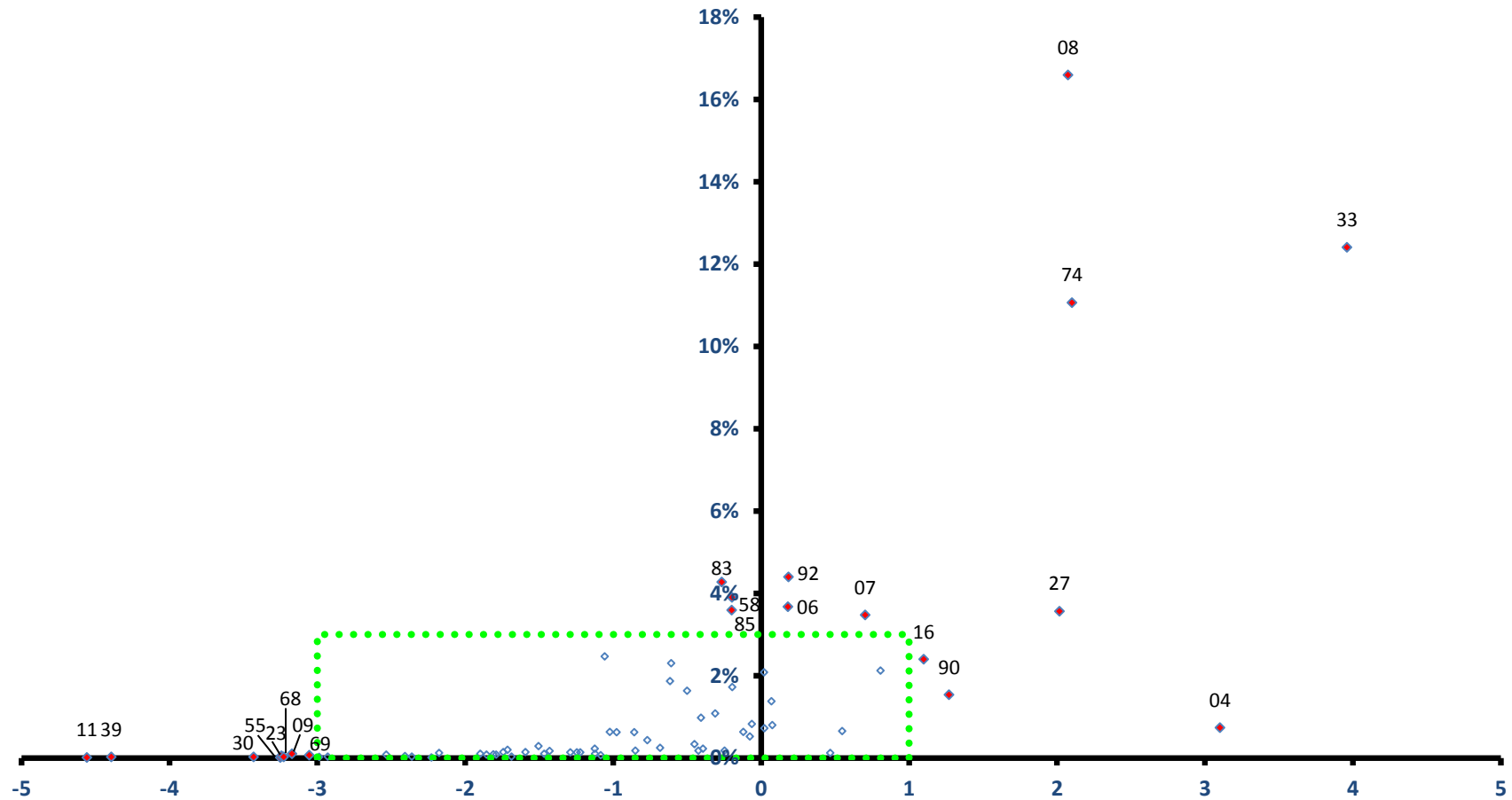

稼ぐ力
(修正特化係数の対数変換値)

大熊町

全従業者数 9,004 人

雇用力
(従業者割合)

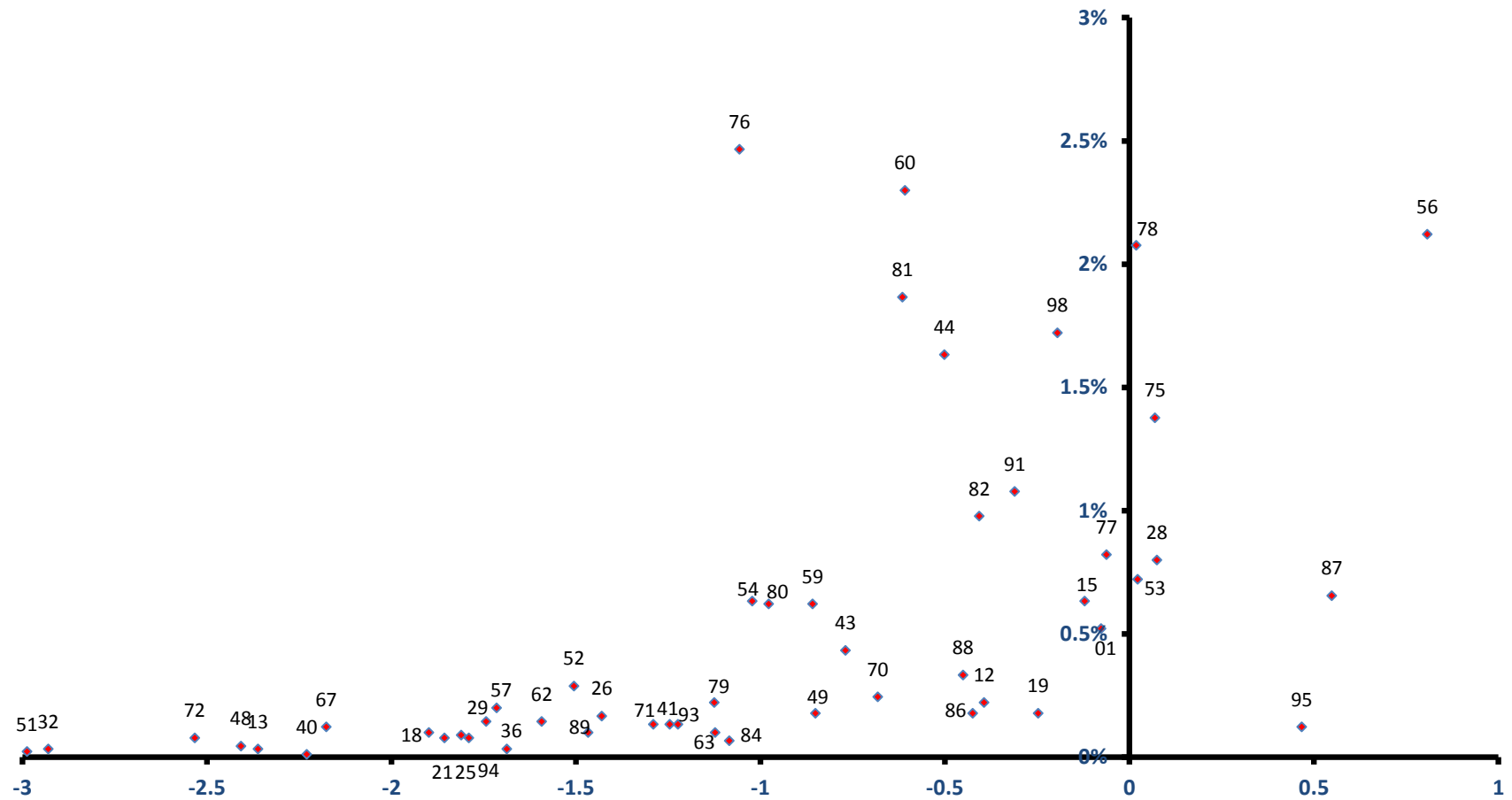

稼ぐ力
(修正特化係数の対数変換値)

双葉町

全従業者数 2,721 人

雇用力
(従業者割合)

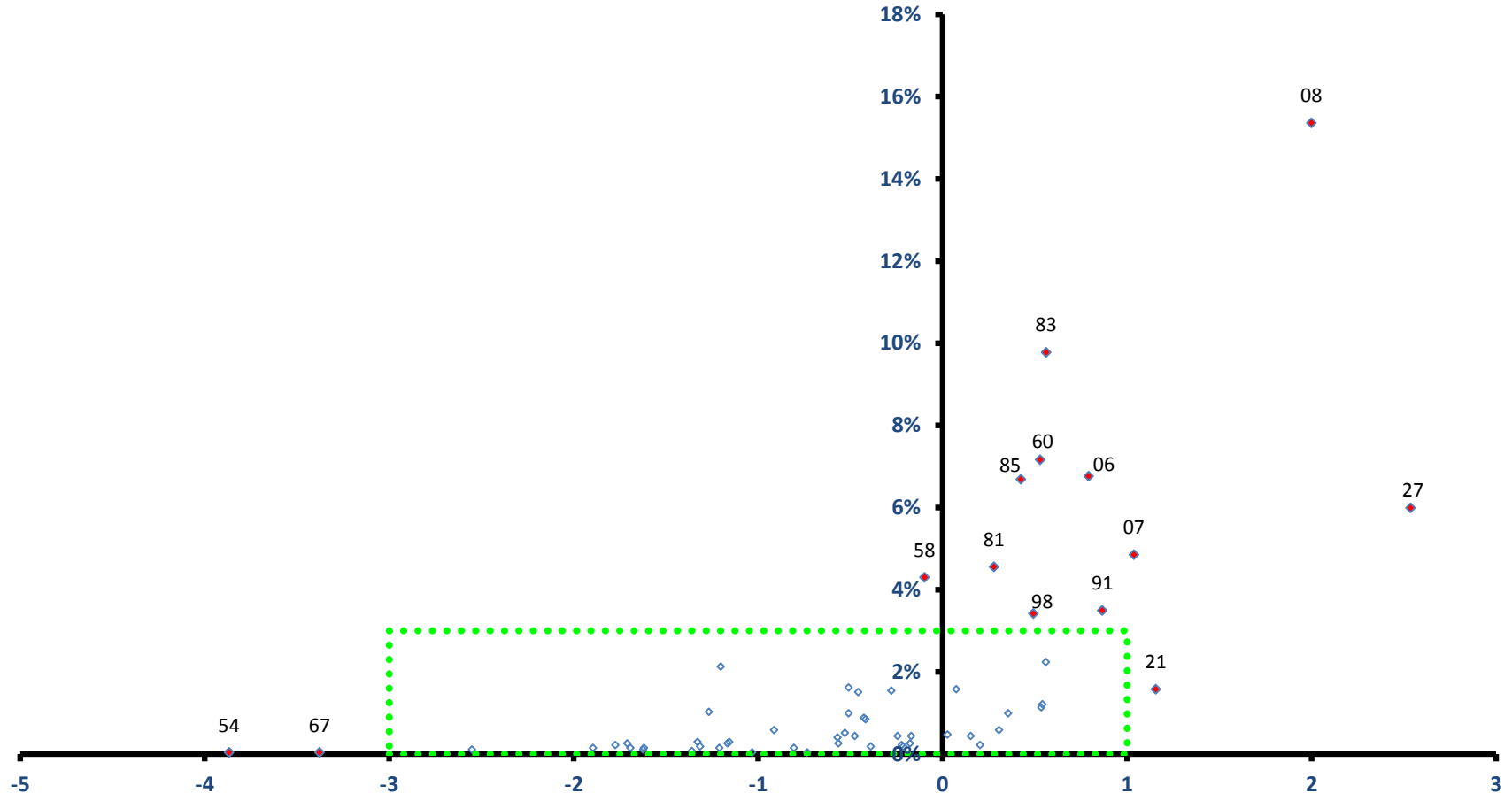

稼ぐ力
(修正特化係数の対数変換値)

双葉町

全従業者数 2,721 人

雇用力
(従業者割合)

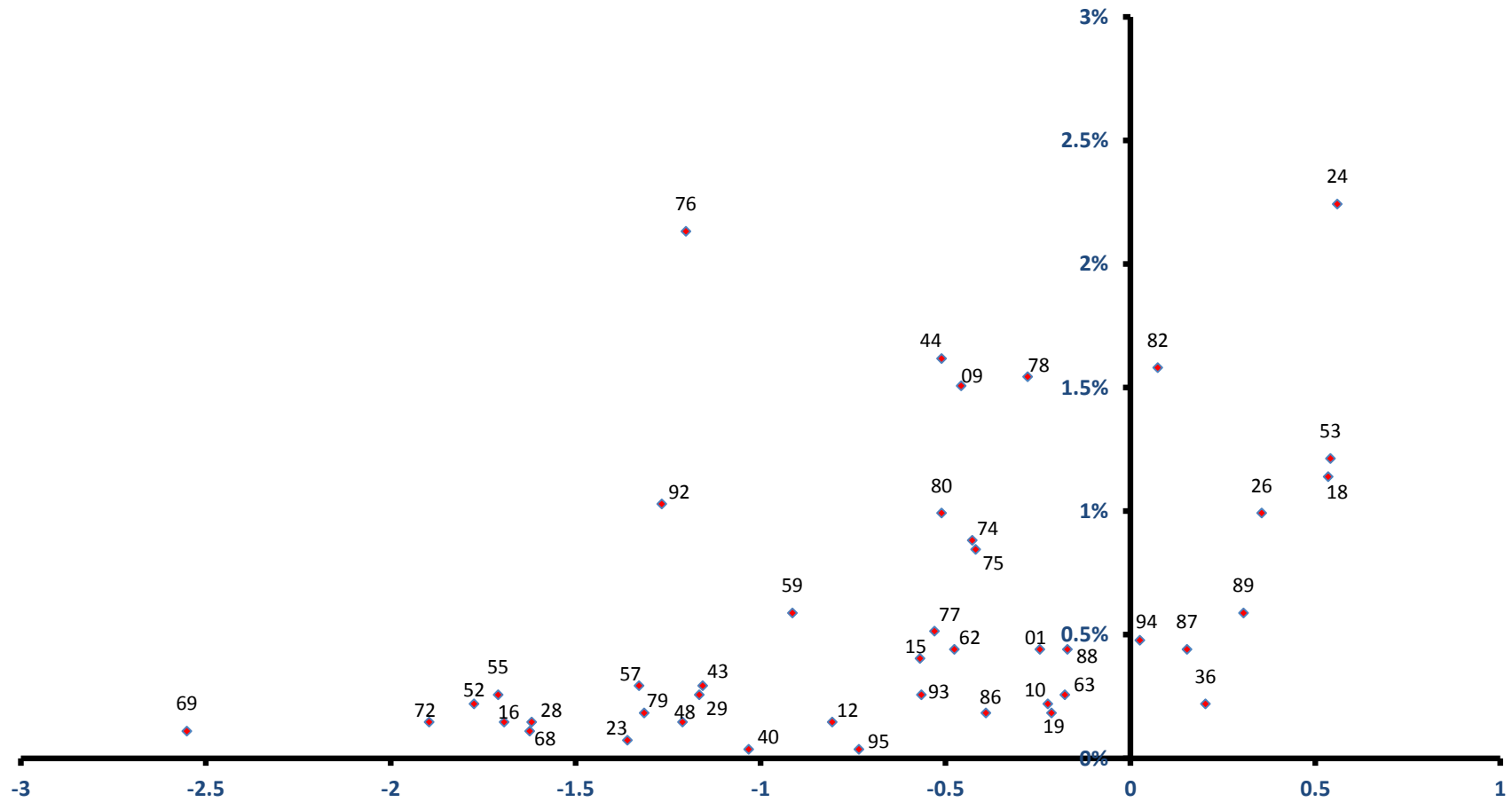

稼ぐ力
(修正特化係数の対数変換値)

浪江町

全従業者数 8,323 人

雇用力
(従業者割合)

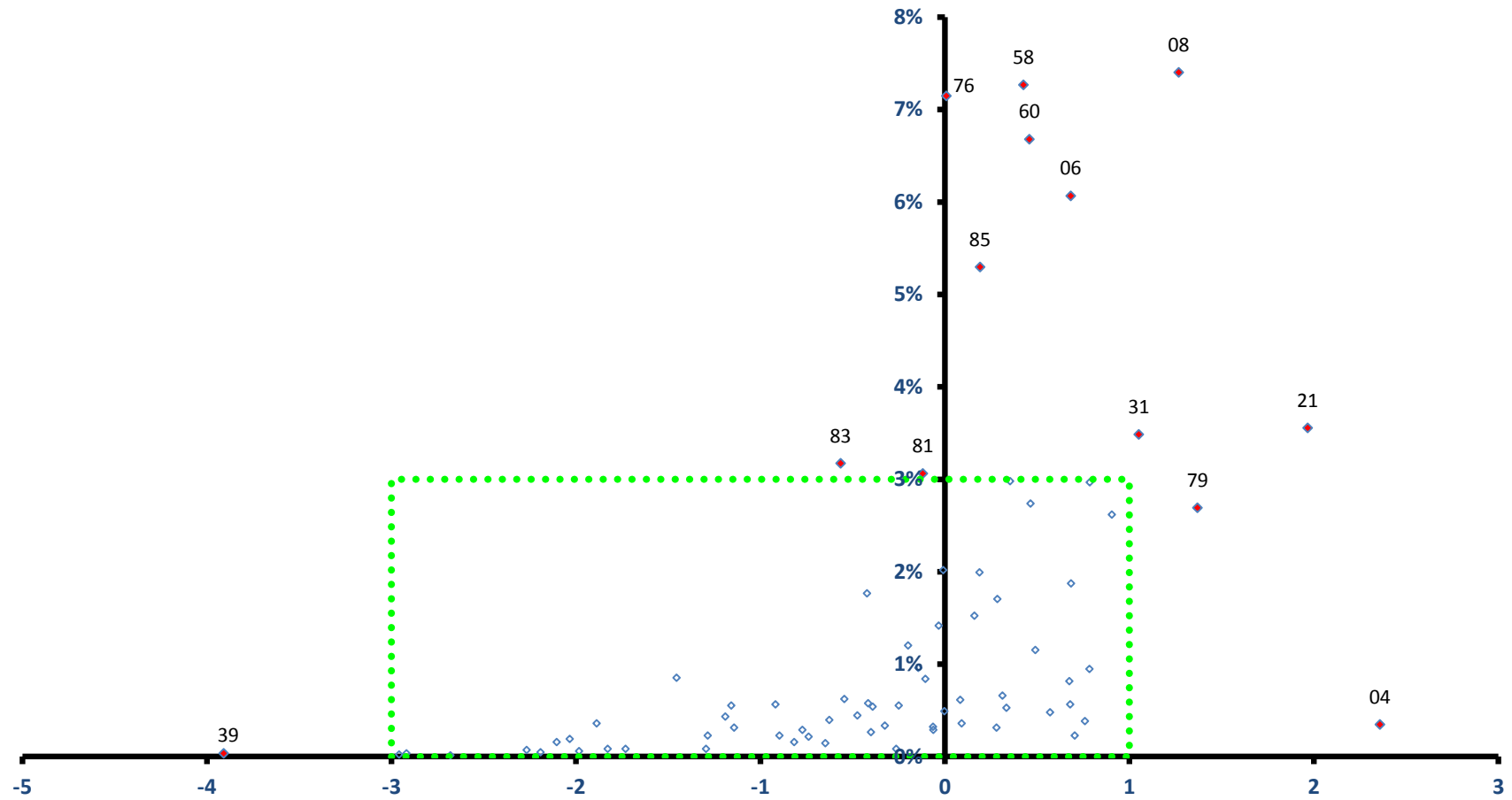

稼ぐ力
(修正特化係数の対数変換値)

葛尾村

全従業者数 367 人

雇用力
(従業者割合)

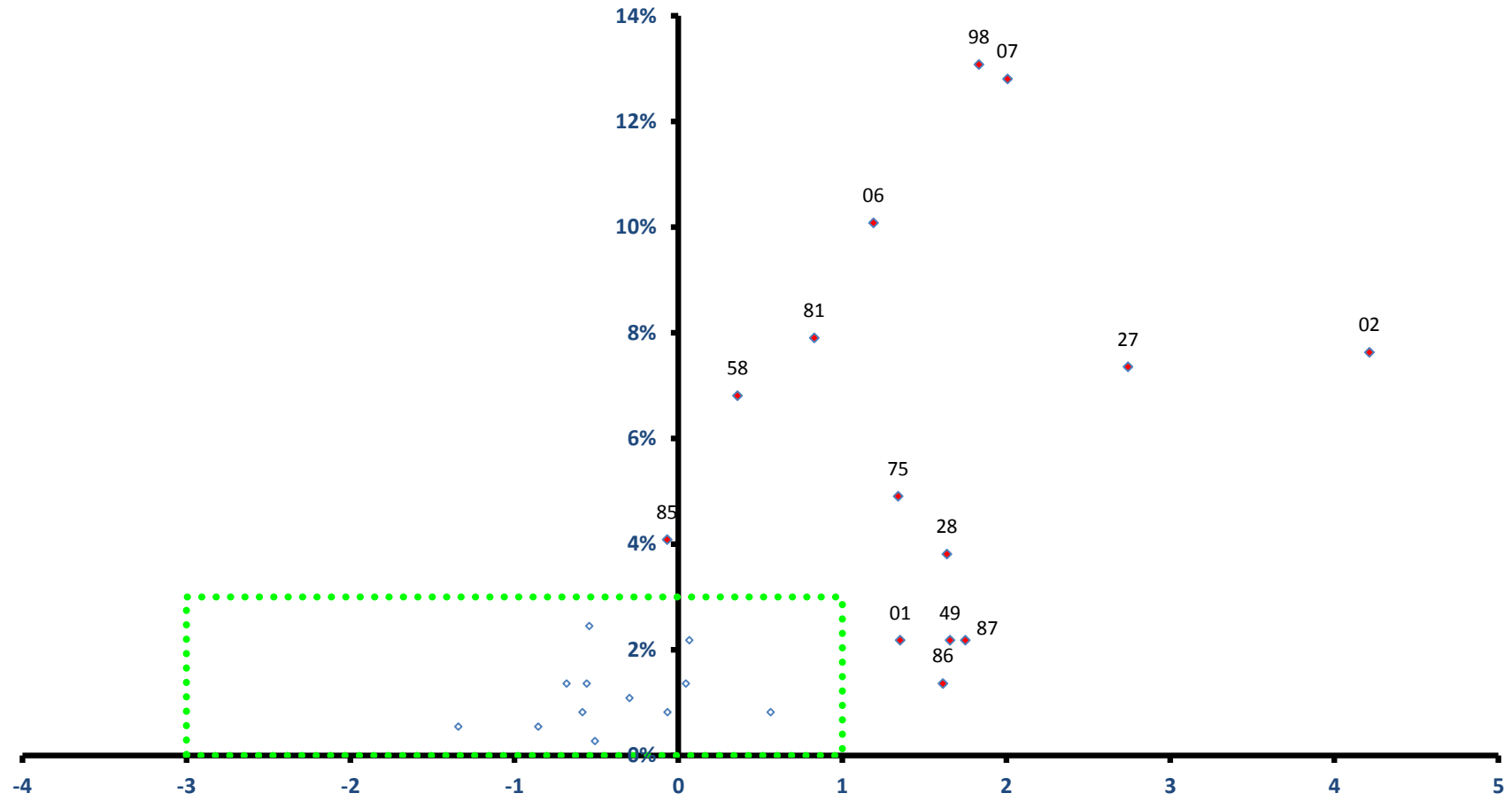

稼ぐ力
(修正特化係数の対数変換値)

葛尾村

全従業者数 367 人

雇用力
(従業者割合)

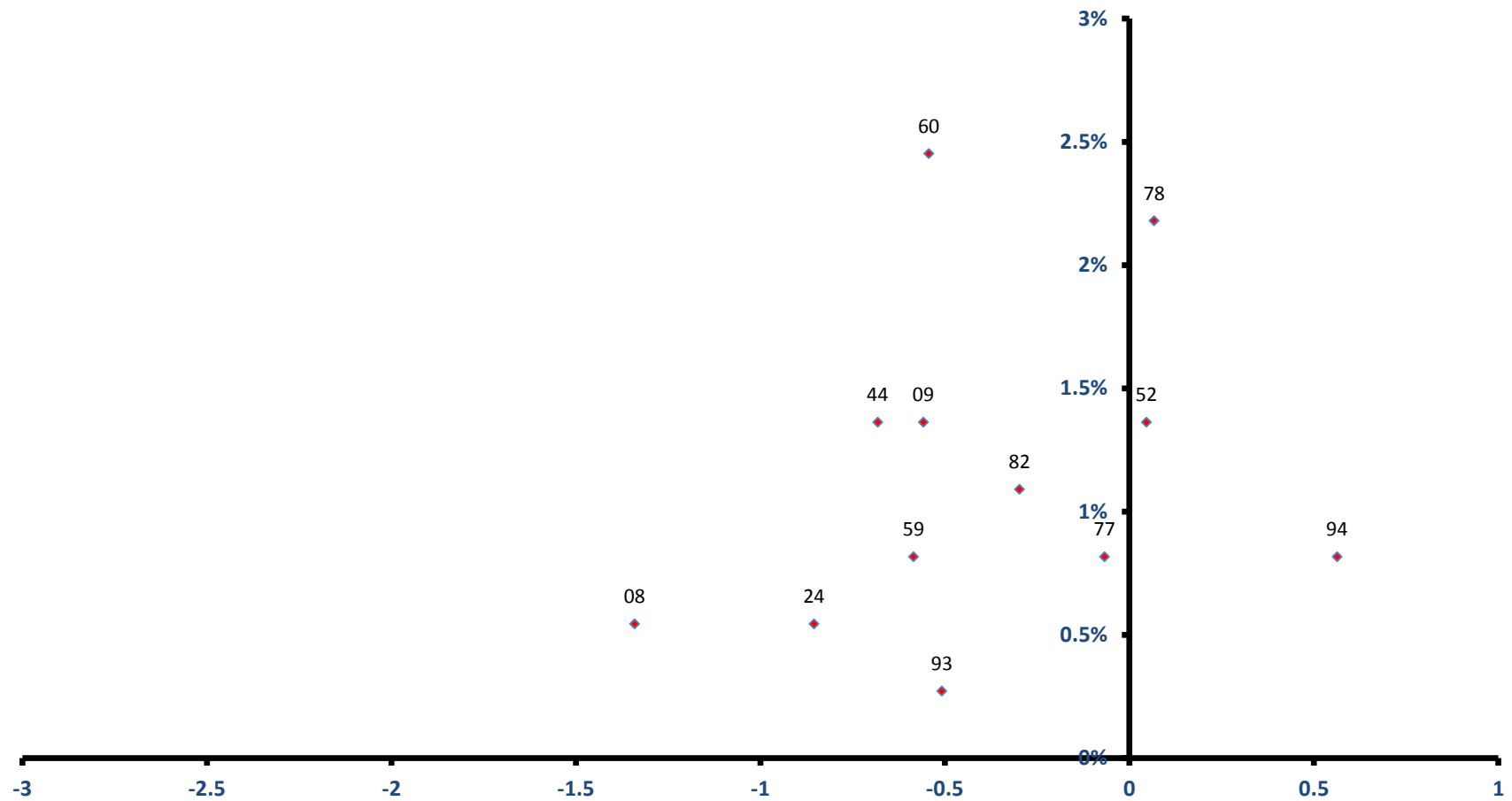

稼ぐ力
(修正特化係数の対数変換値)

新地町

全従業者数 3,029 人

雇用力
(従業者割合)

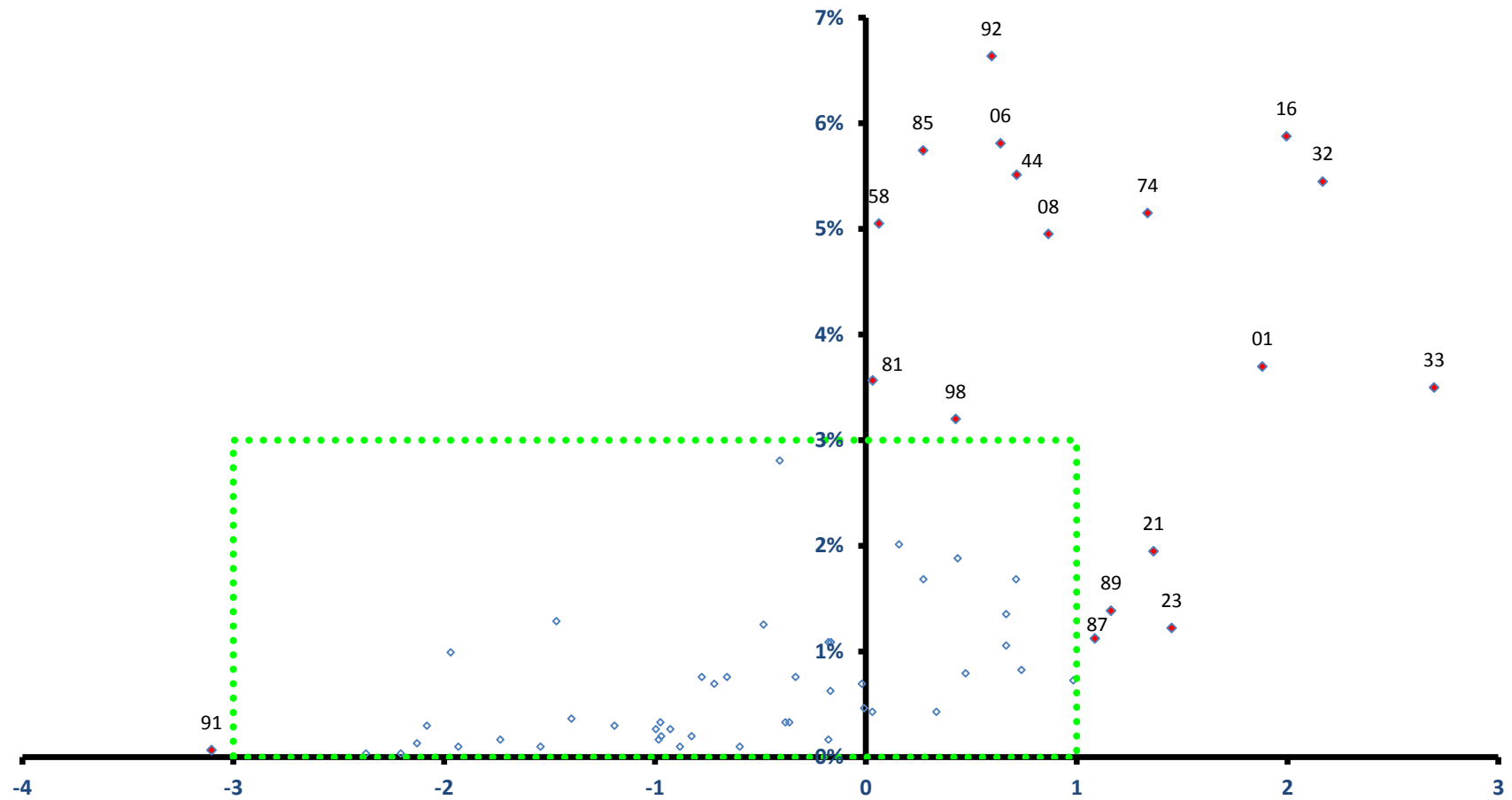

稼ぐ力
(修正特化係数の対数変換値)

新地町

全従業者数 3,029 人

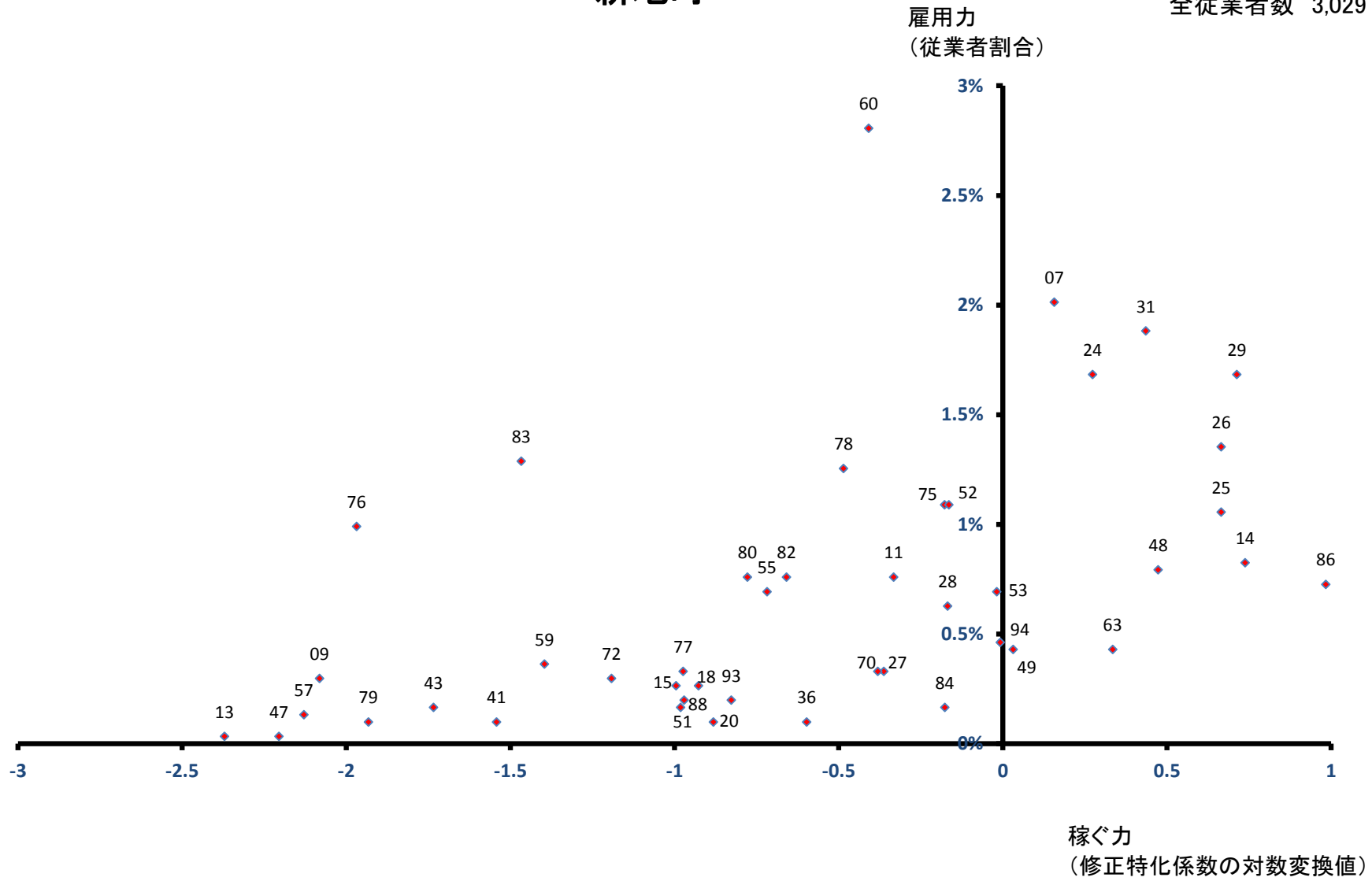

飯舘村

雇用力
(従業者割合)

全従業者数 1,882 人

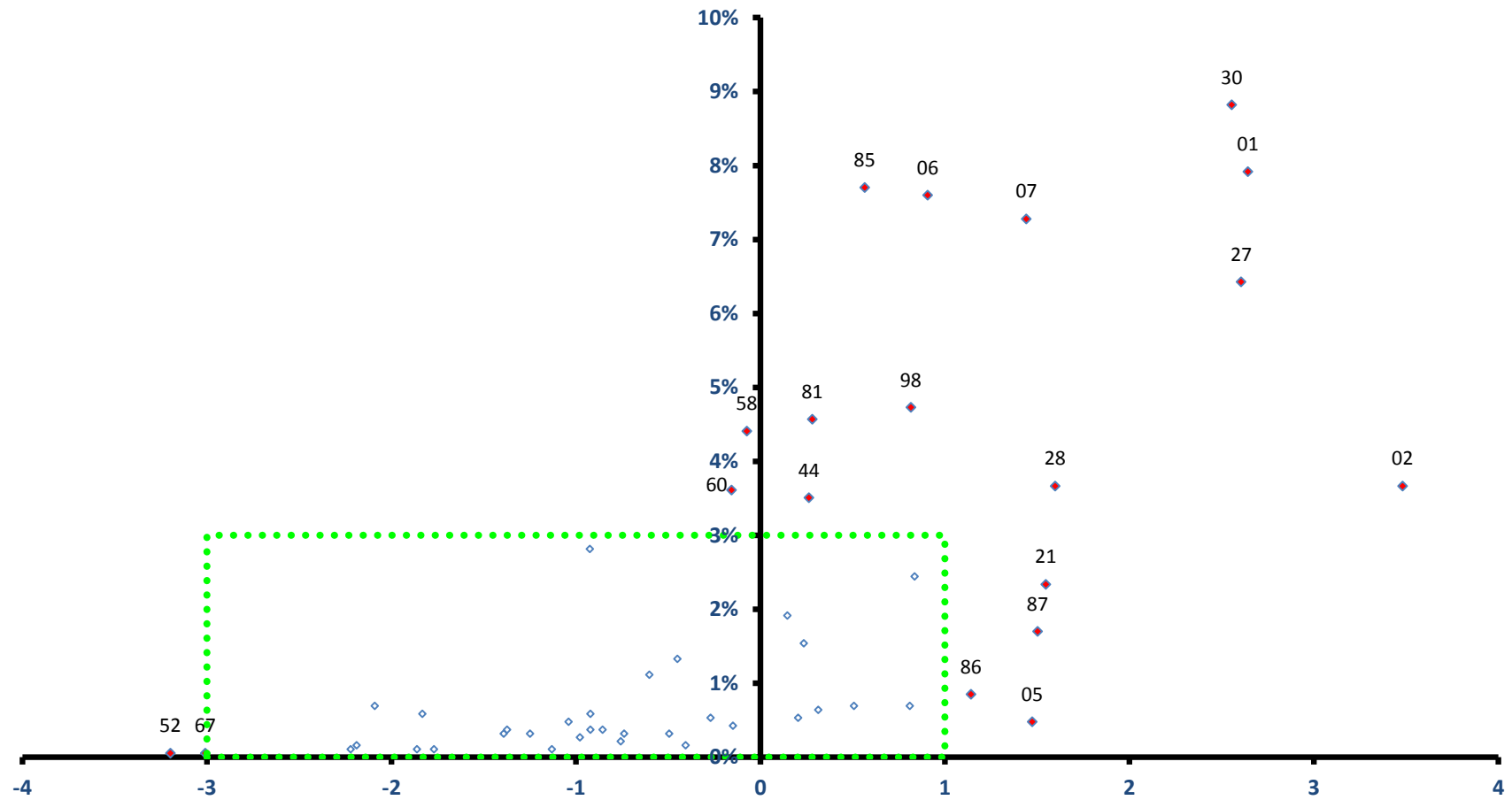

稼ぐ力
(修正特化係数の対数変換値)

飯舘村

雇用力
(従業員割合)

全従業員数 1,882 人

