

山形県

全従業者数 552,196 人

雇用力
(従業者割合)

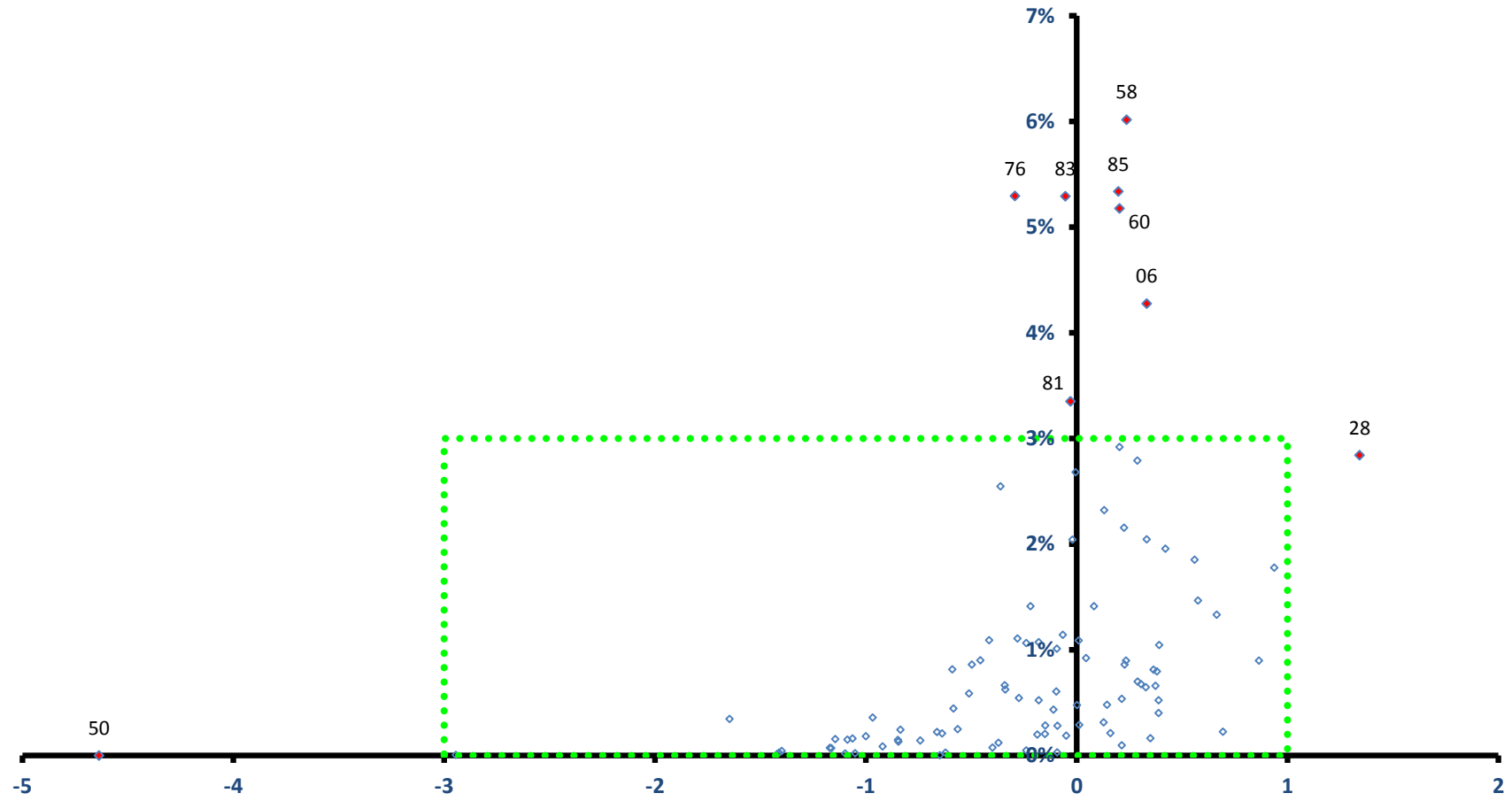

稼ぐ力
(修正特化係数の対数変換値)

山形県

全従業者数 552,196 人

雇用力
(従業者割合)

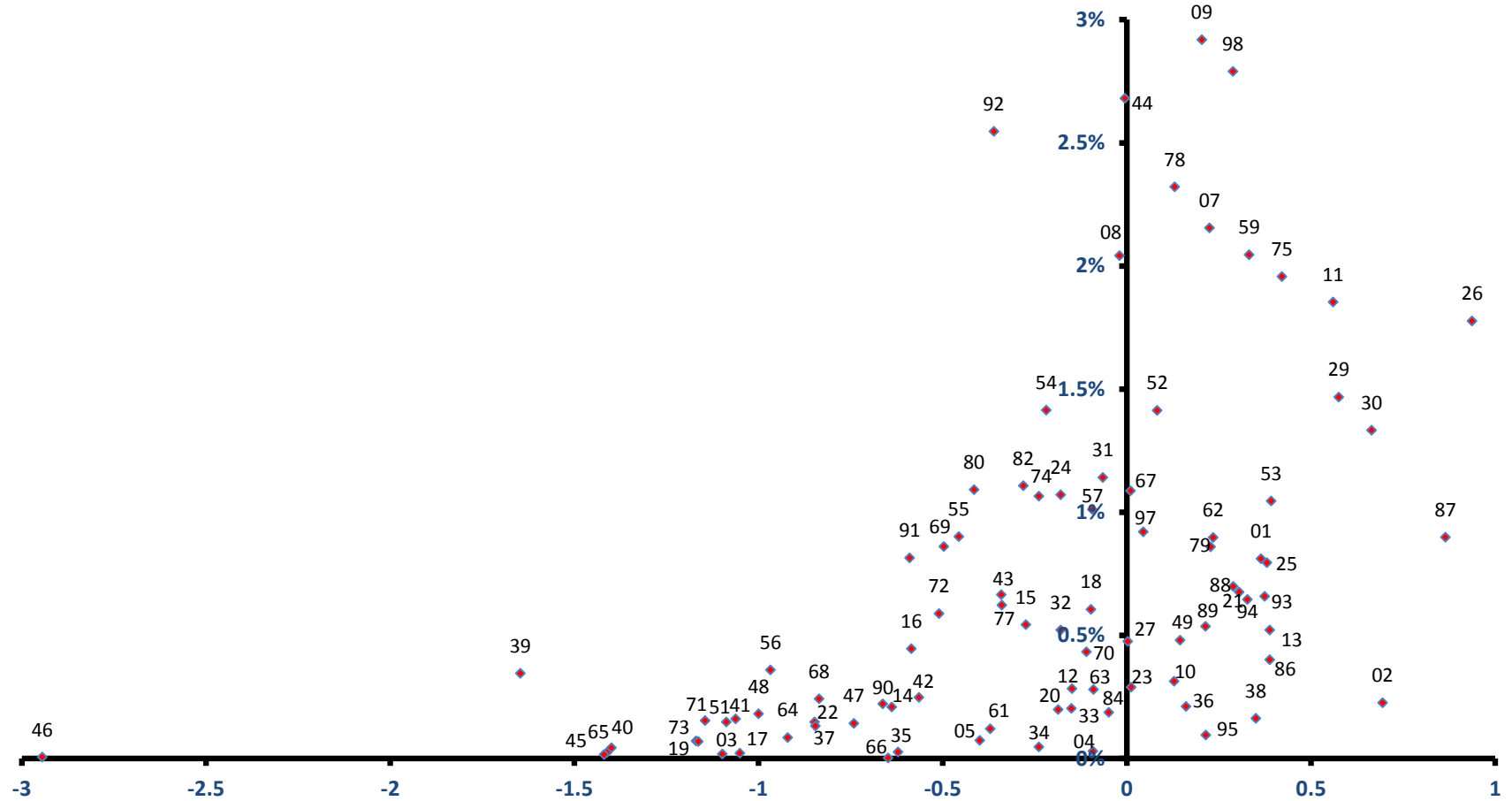

稼ぐ力
(修正特化係数の対数変換値)

山形市

全従業者数 140,484 人

雇用力
(従業者割合)

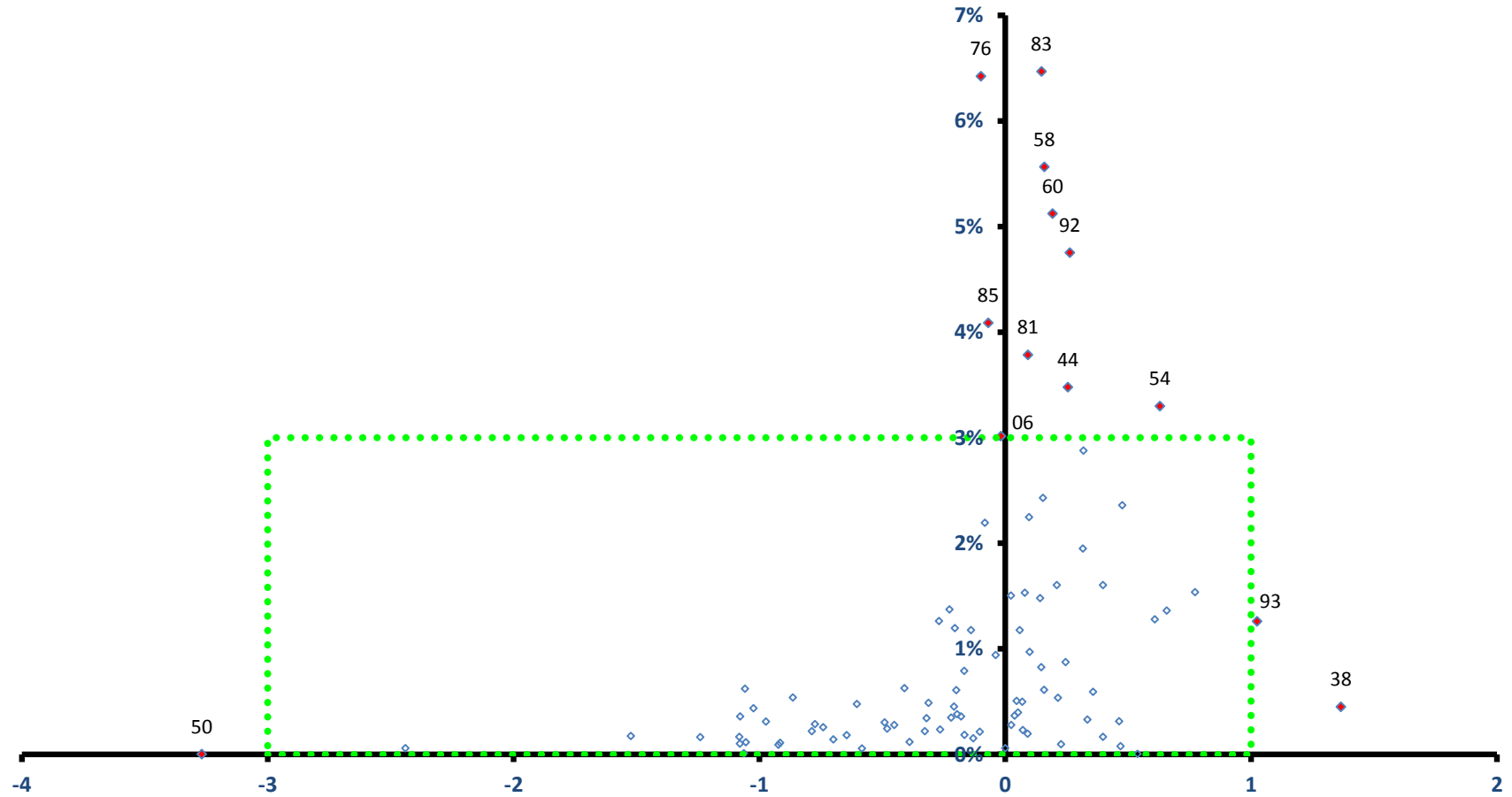

稼ぐ力
(修正特化係数の対数変換値)

山形市

全従業者数 140,484 人

雇用力
(従業者割合)

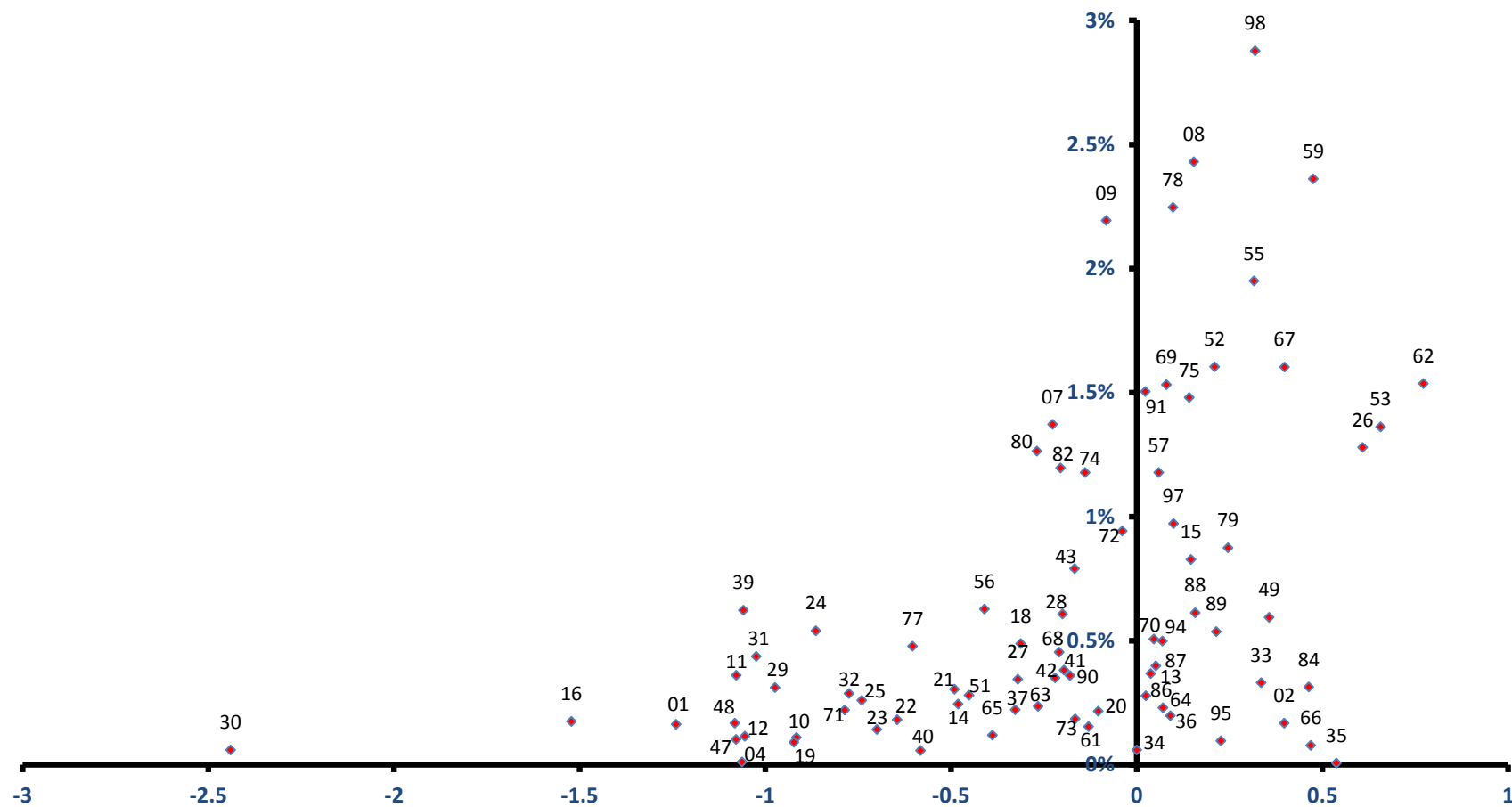

稼ぐ力
(修正特化係数の対数変換値)

米沢市

全従業者数 48,697 人

雇用力
(従業者割合)

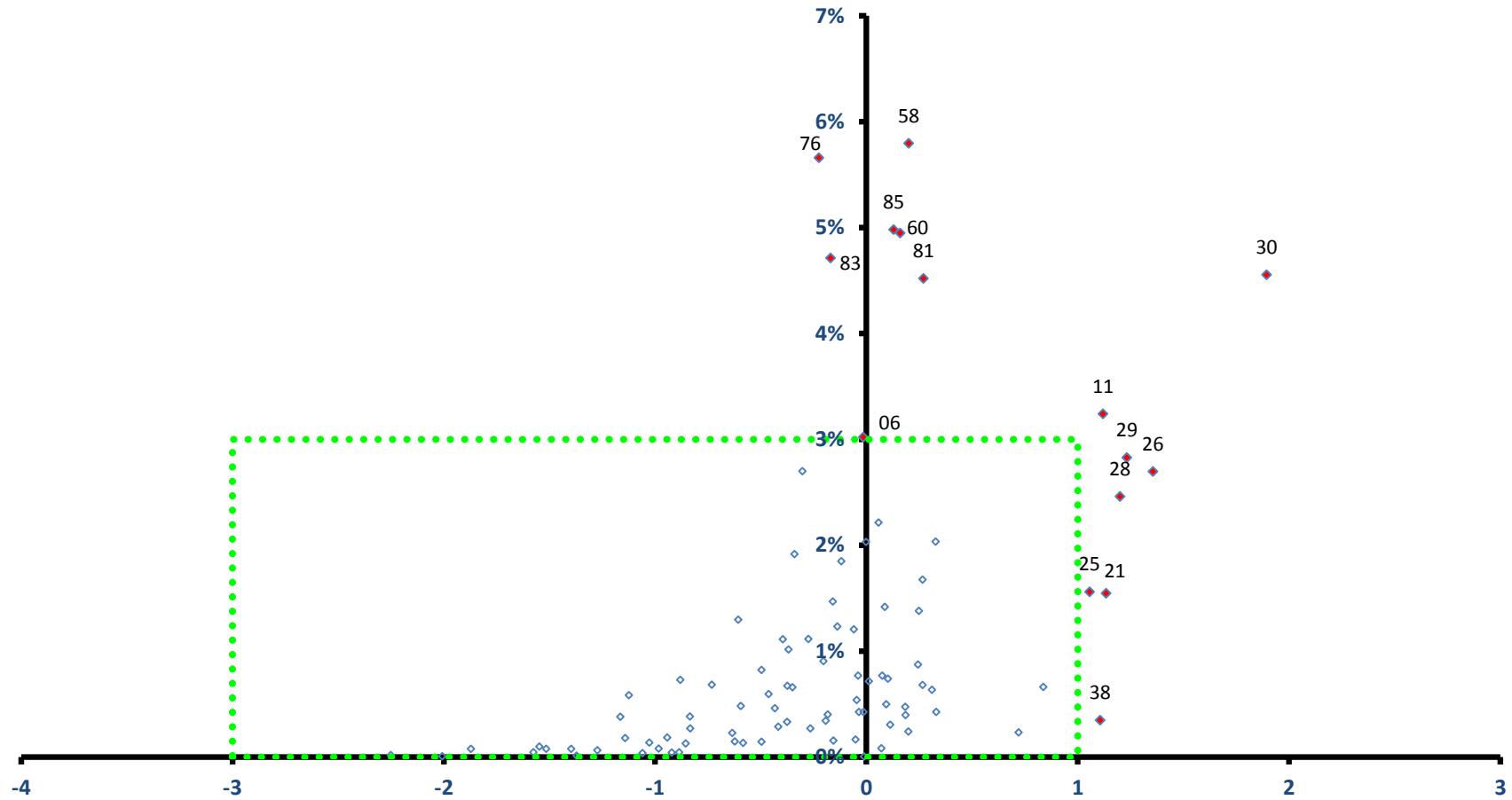

稼ぐ力
(修正特化係数の対数変換値)

米沢市

全従業者数 48,697 人

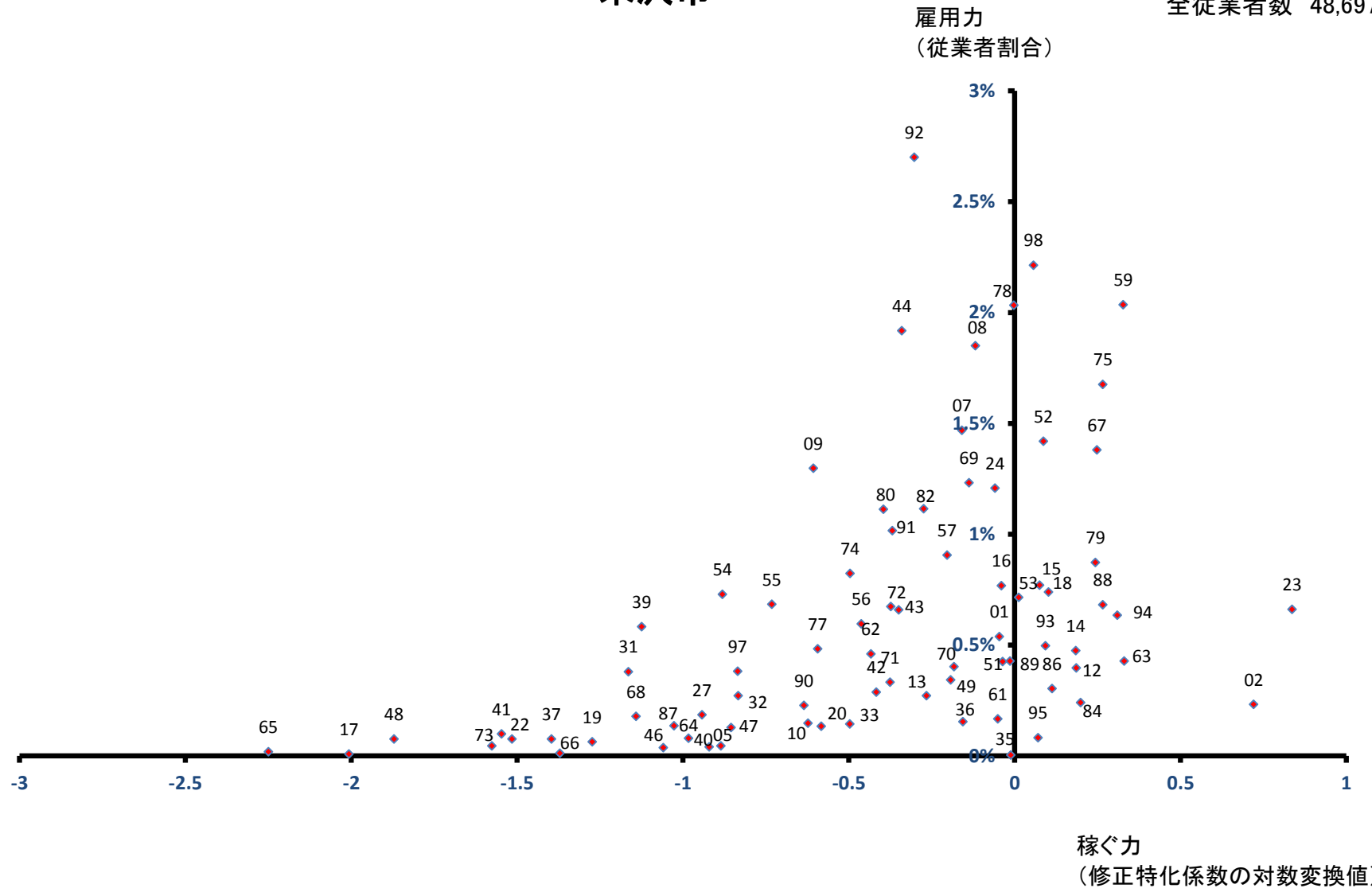

鶴岡市

全従業者数 65,583 人

雇用力
(従業者割合)

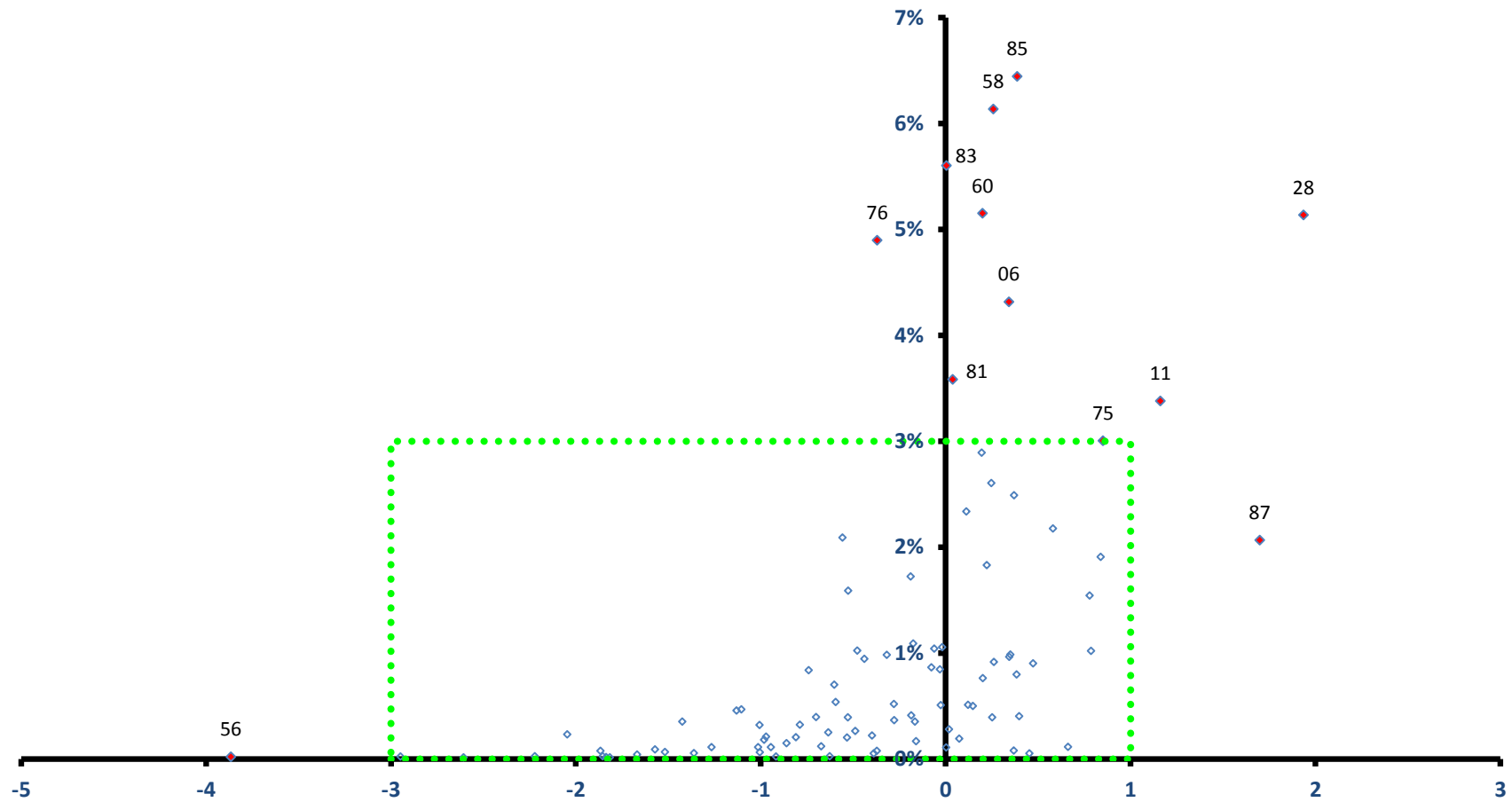

稼ぐ力
(修正特化係数の対数変換値)

鶴岡市

全従業者数 65,583 人

雇用力
(従業者割合)

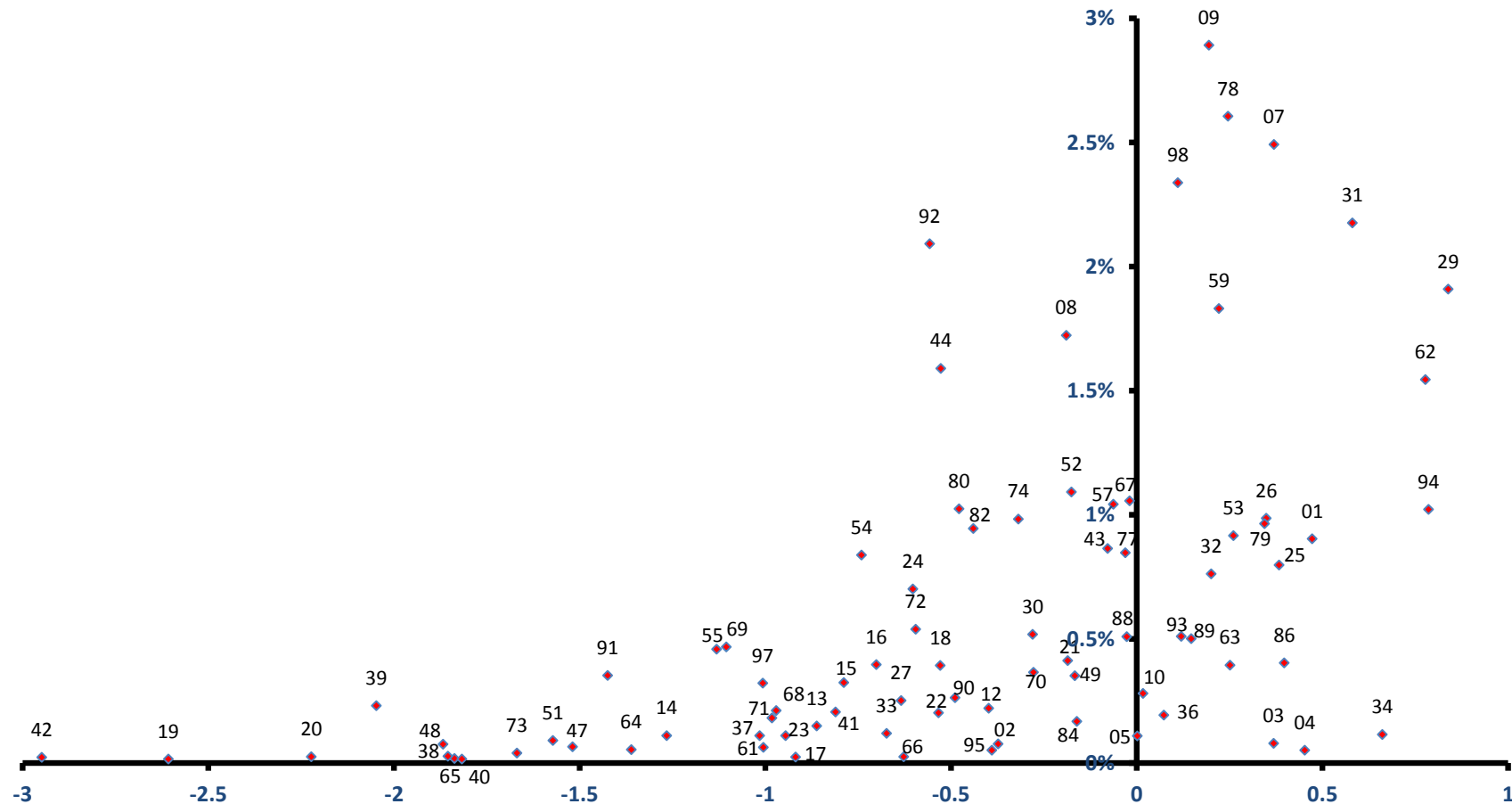

稼ぐ力
(修正特化係数の対数変換値)

酒田市

全従業者数 54,629 人

雇用力
(従業者割合)

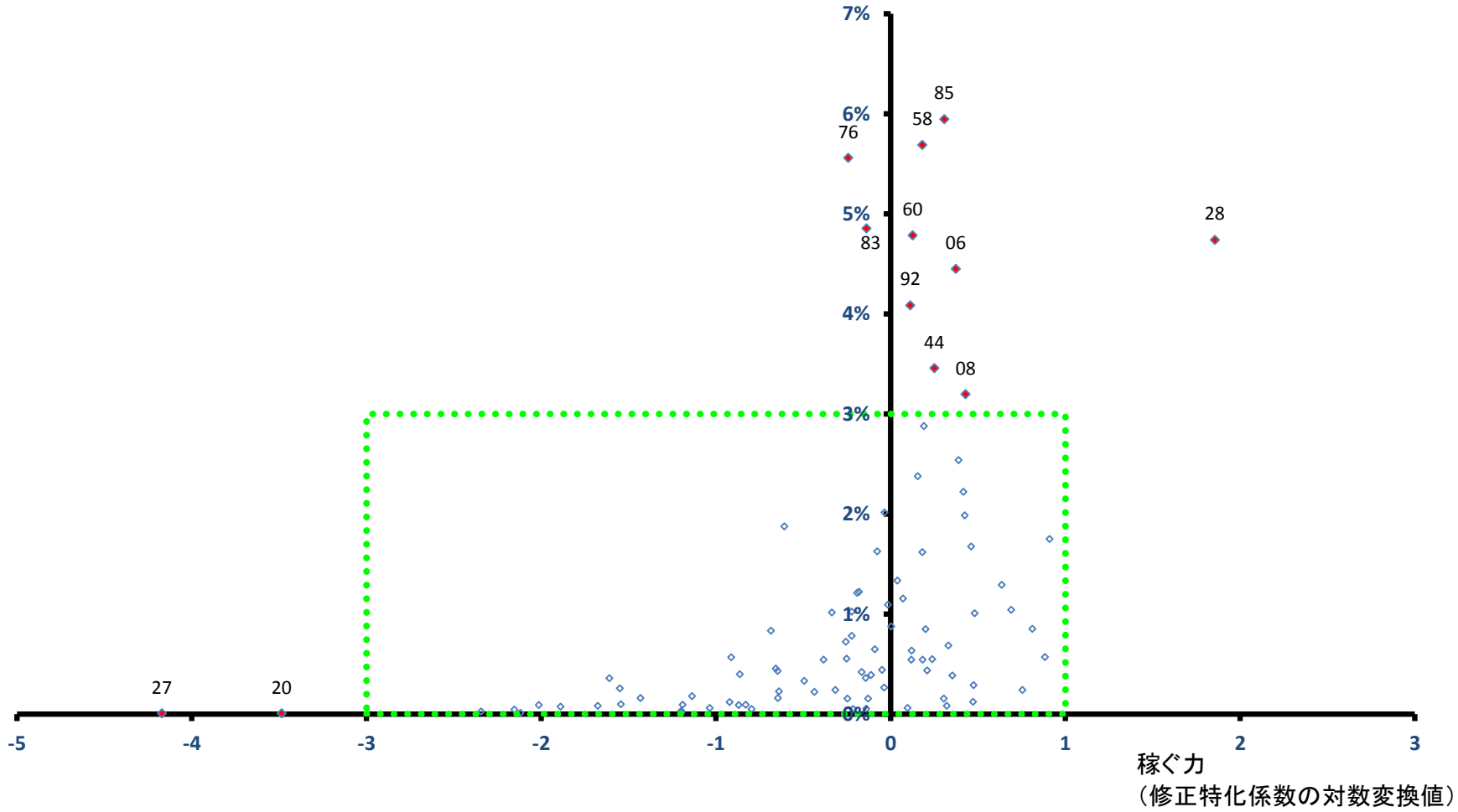

酒田市

全従業者数 54,629 人

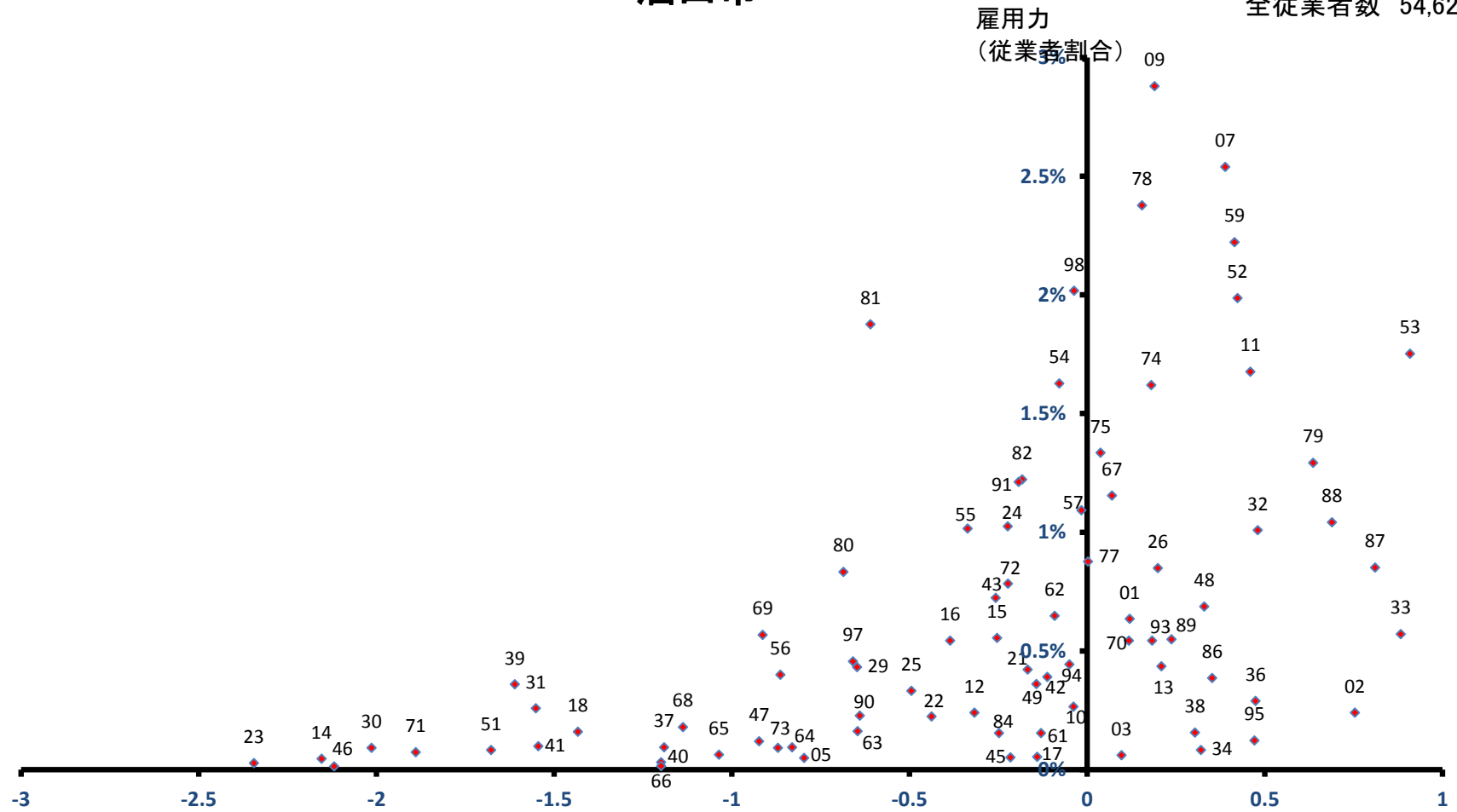

新庄市

全従業者数 20,741 人

雇用力
(従業者割合)

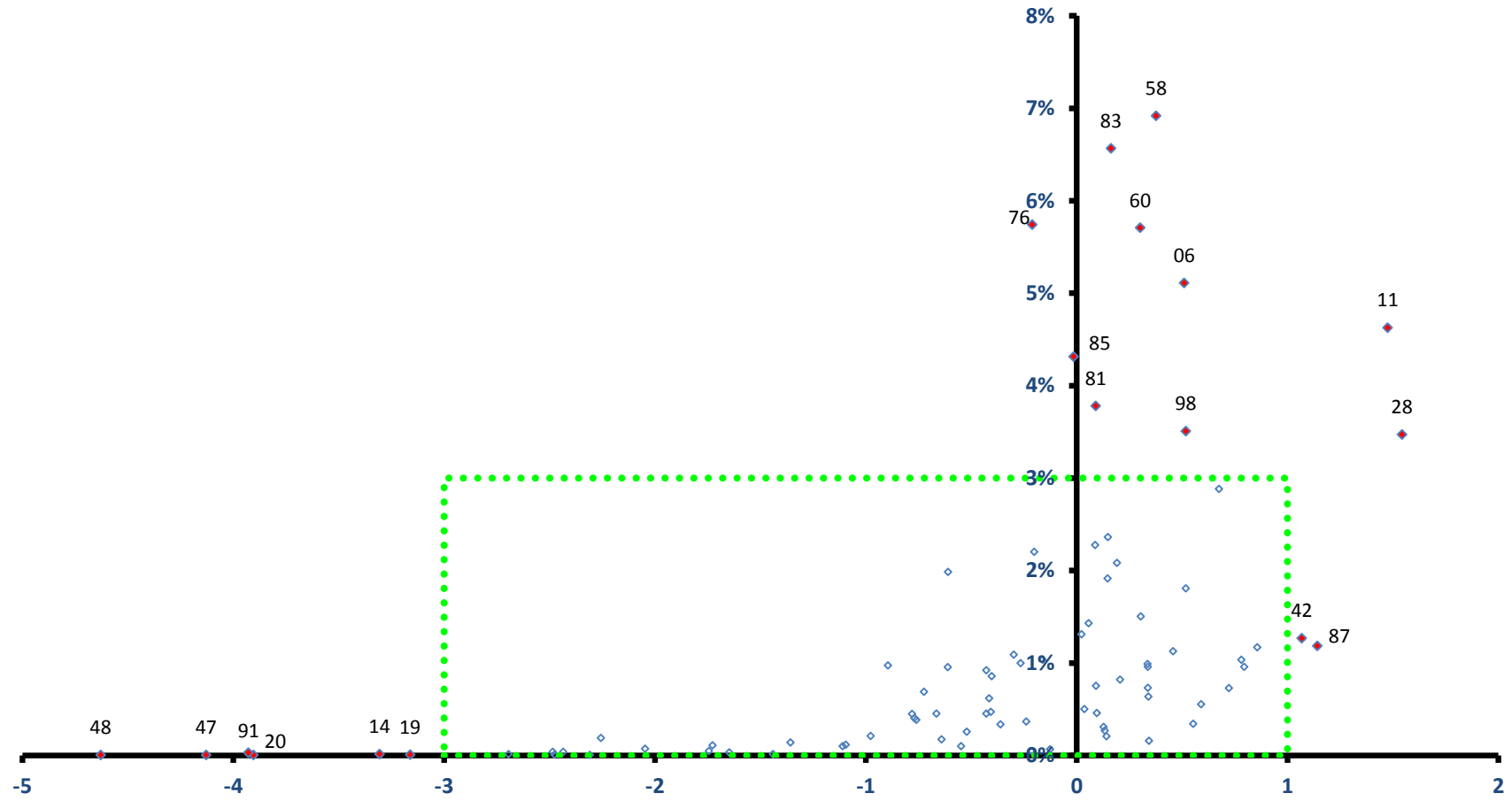

新庄市

全従業者数 20,741 人

雇用力
(従業者割合)

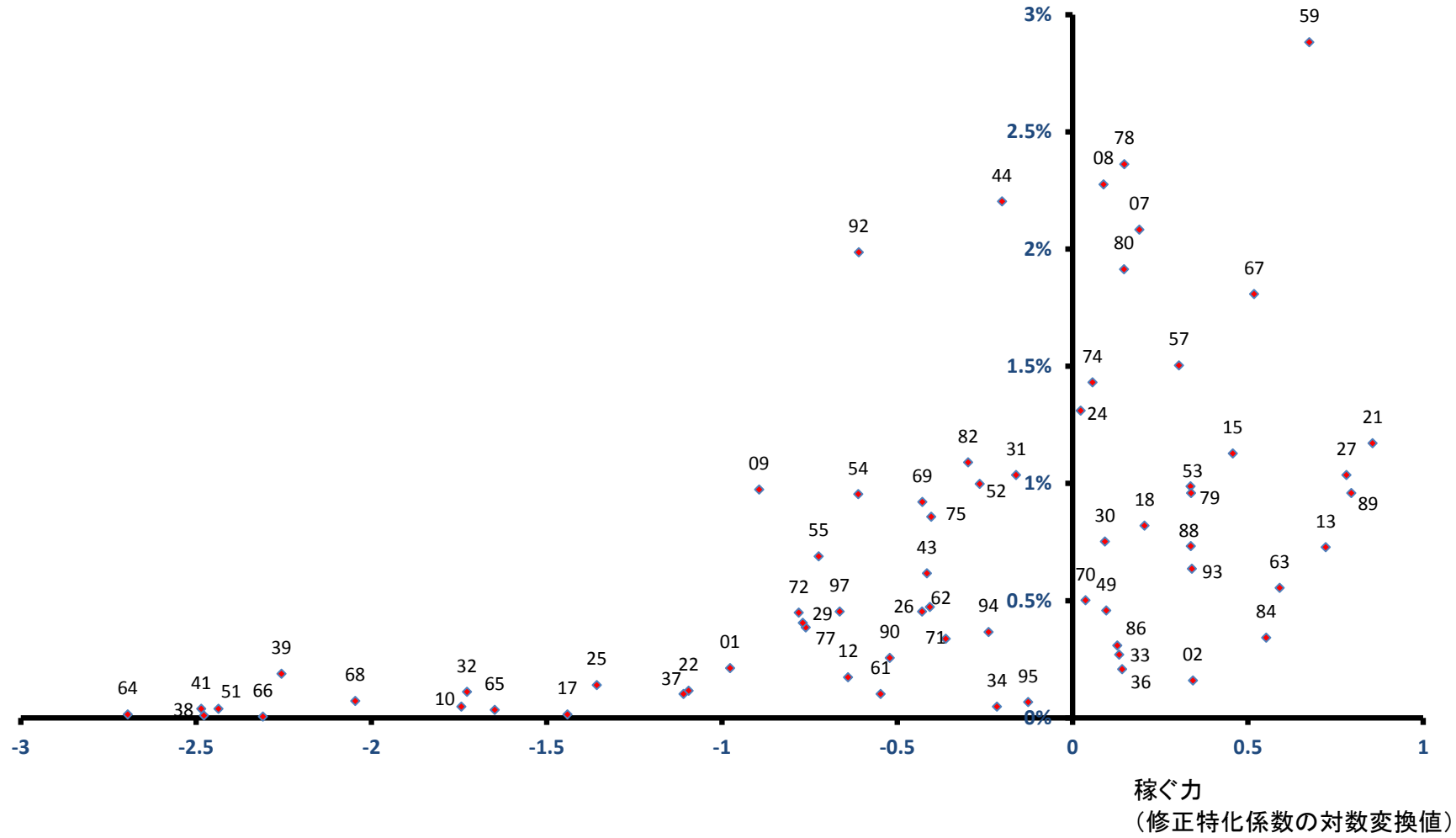

寒河江市

全従業者数 20,782 人

雇用力
(従業者割合)

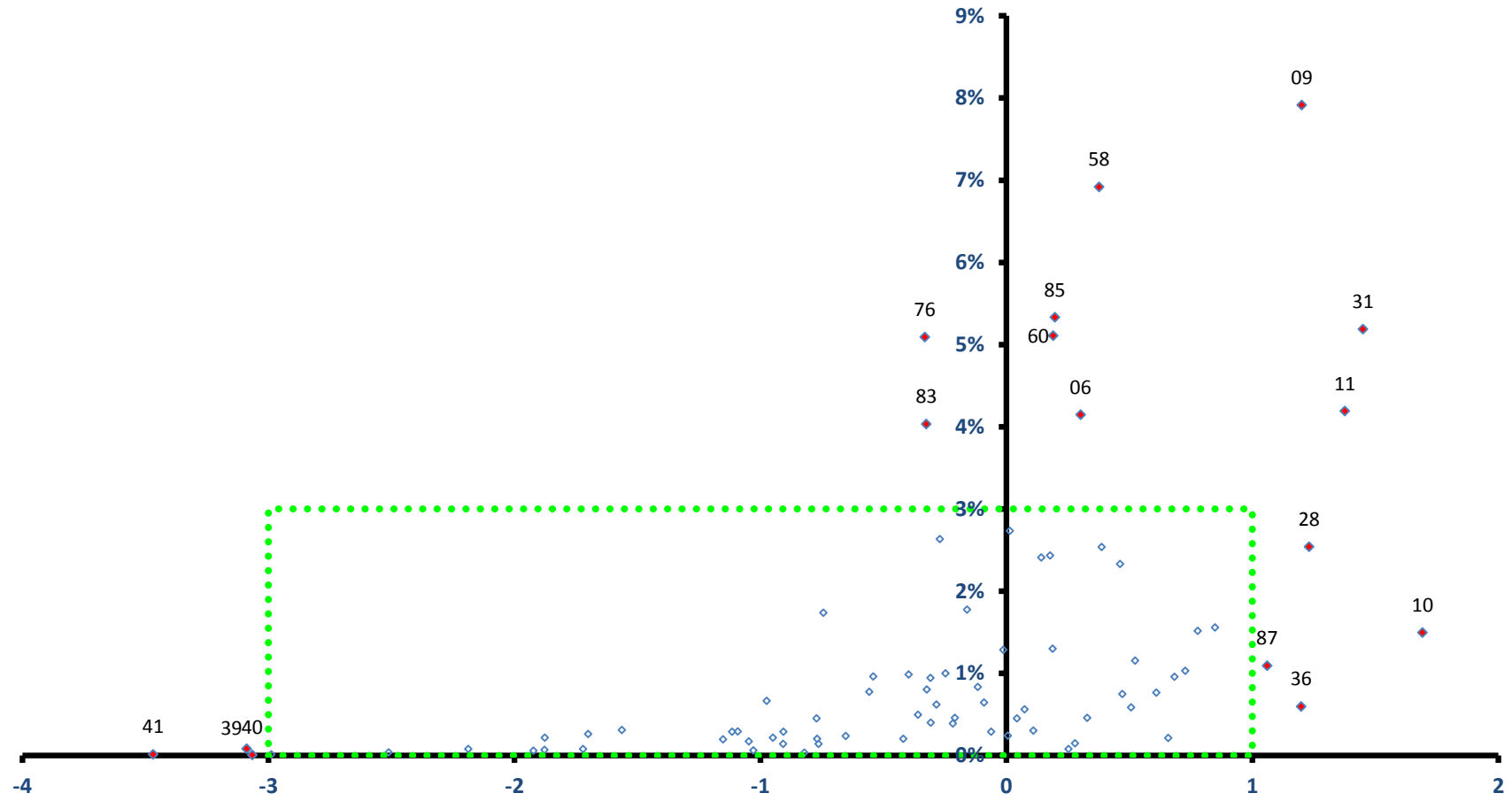

稼ぐ力
(修正特化係数の対数変換値)

寒河江市

全従業者数 20,782 人

雇用力
(従業者割合)

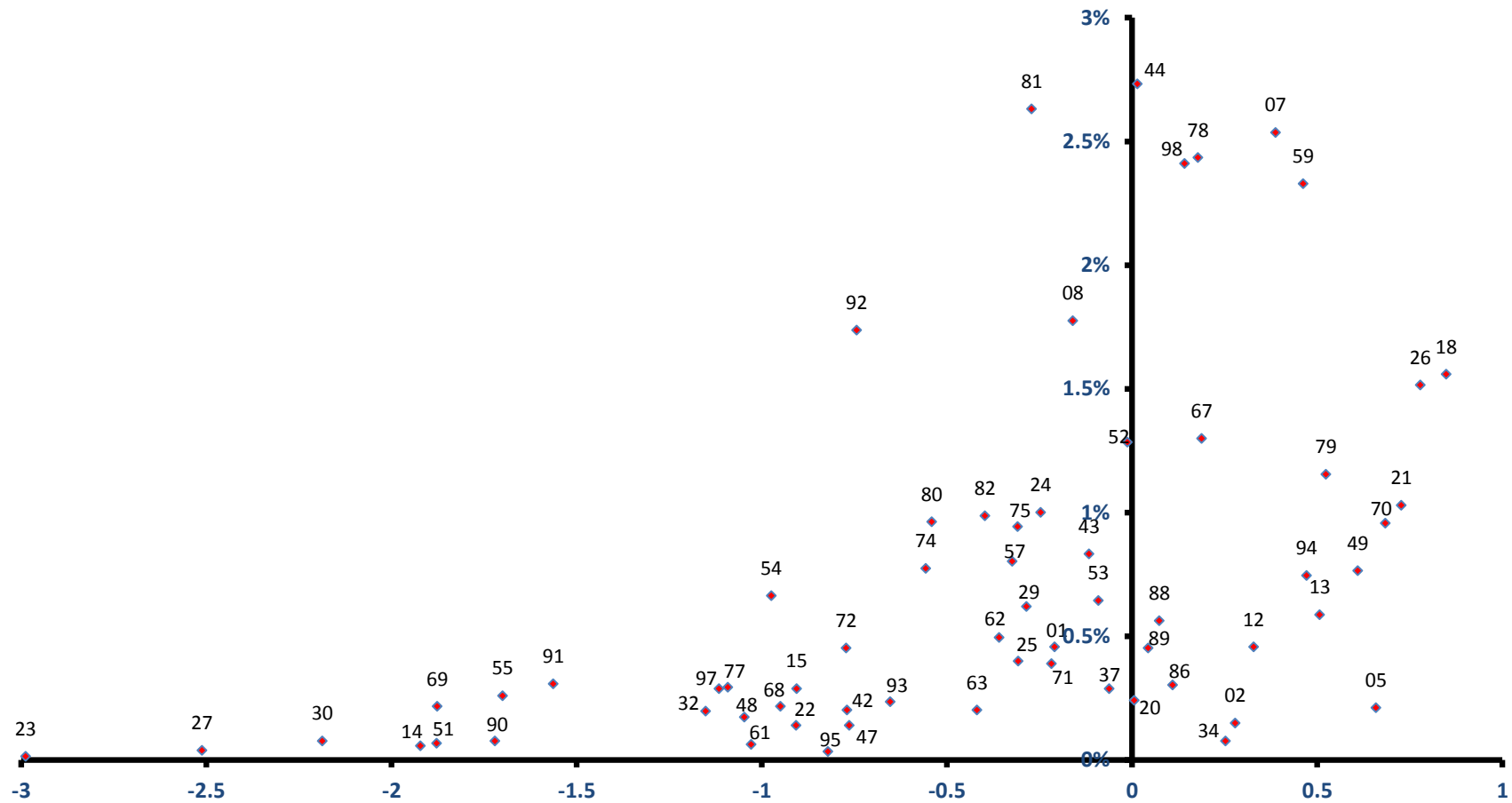

稼ぐ力
(修正特化係数の対数変換値)

上山市

全従業者数 13,444 人

雇用力
(従業者割合)

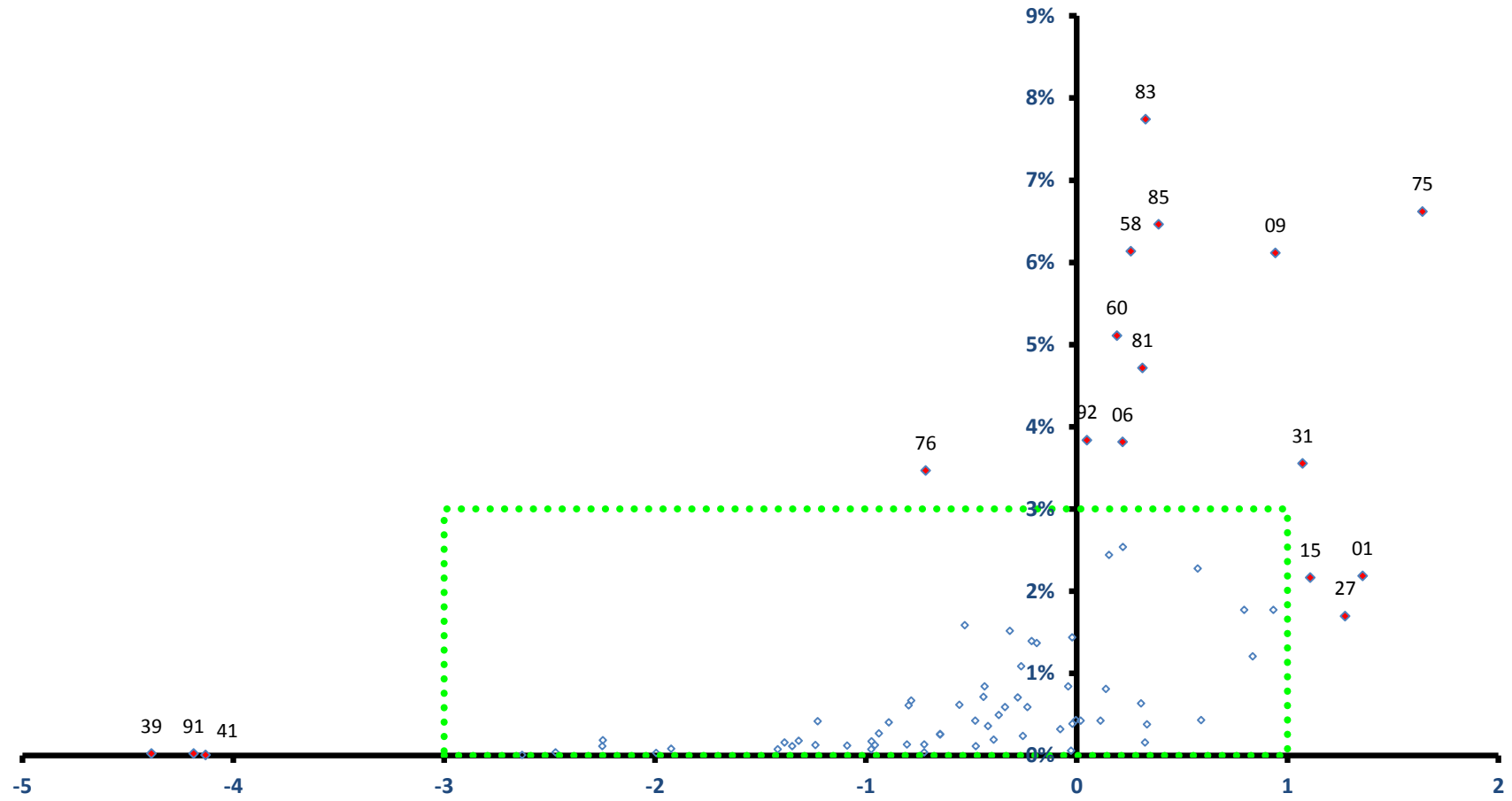

上山市

全従業者数 13,444 人

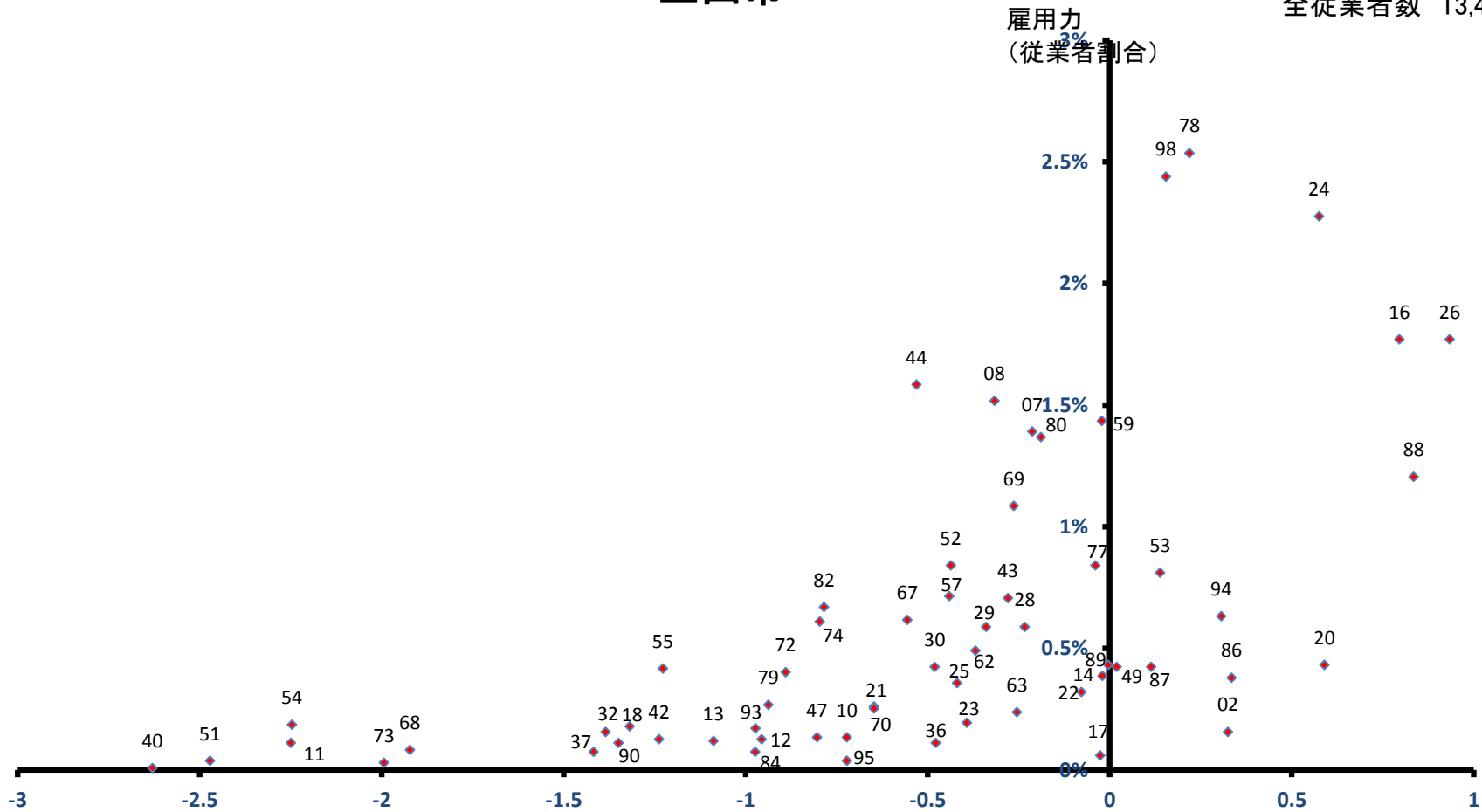

稼ぐ力
(修正特化係数の対数変換値)

村山市

全従業者数 10,454 人

雇用力
(従業者割合)

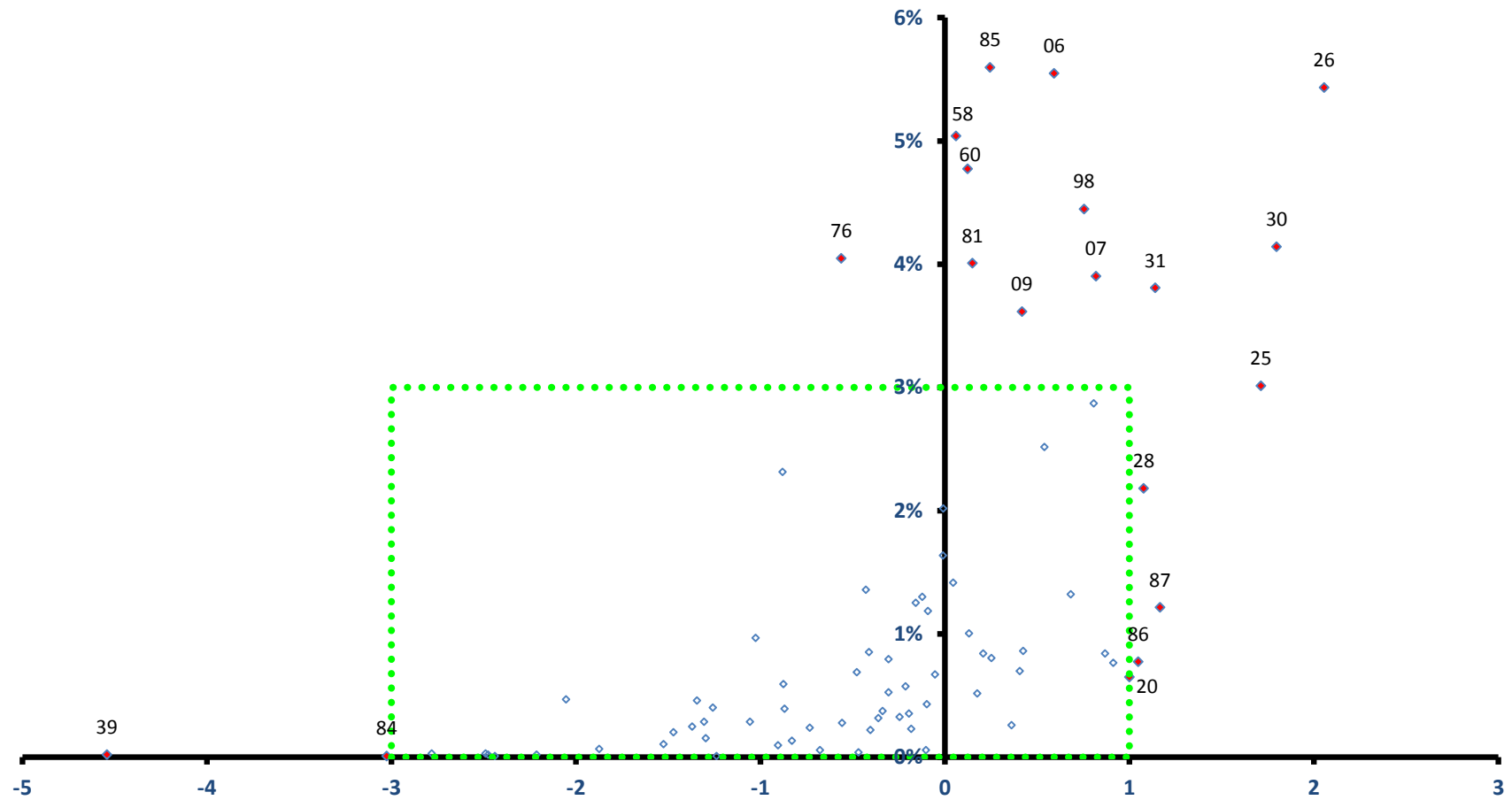

稼ぐ力
(修正特化係数の対数変換値)

村山市

全従業者数 10,454 人

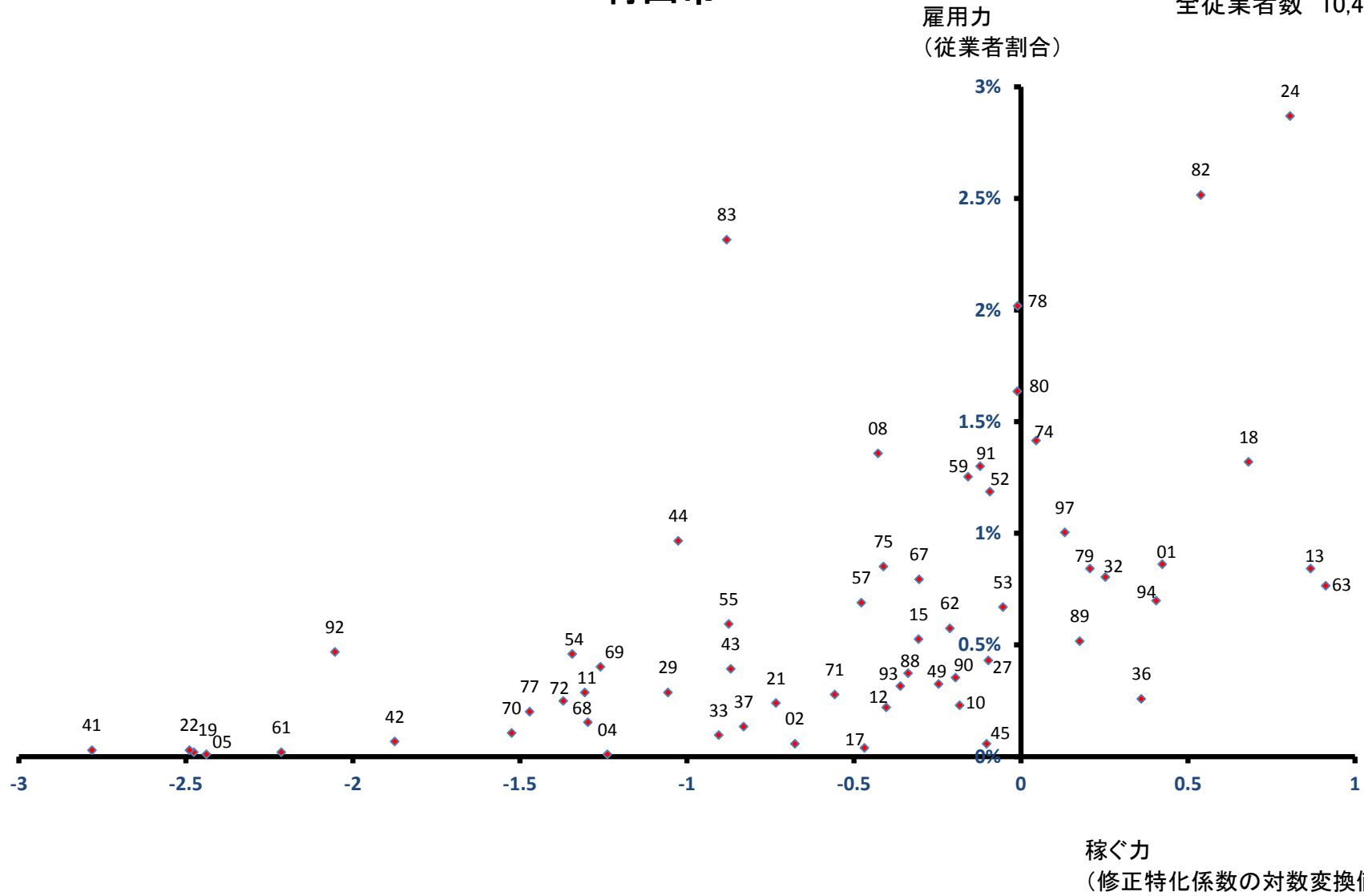

長井市

全従業者数 14,511 人

雇用力
(従業者割合)

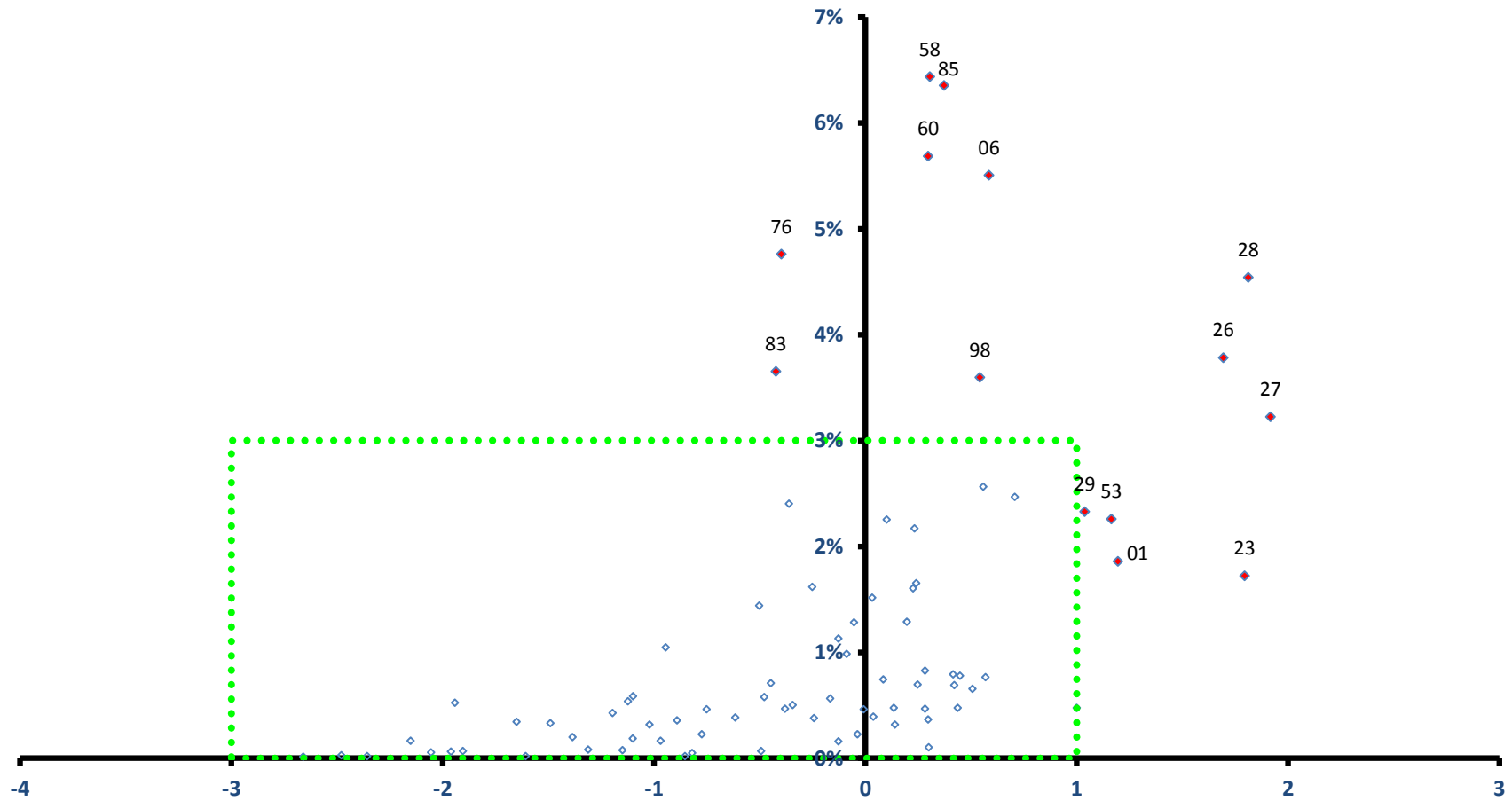

稼ぐ力
(修正特化係数の対数変換値)

長井市

全従業者数 14,511 人

雇用力
(従業者割合)

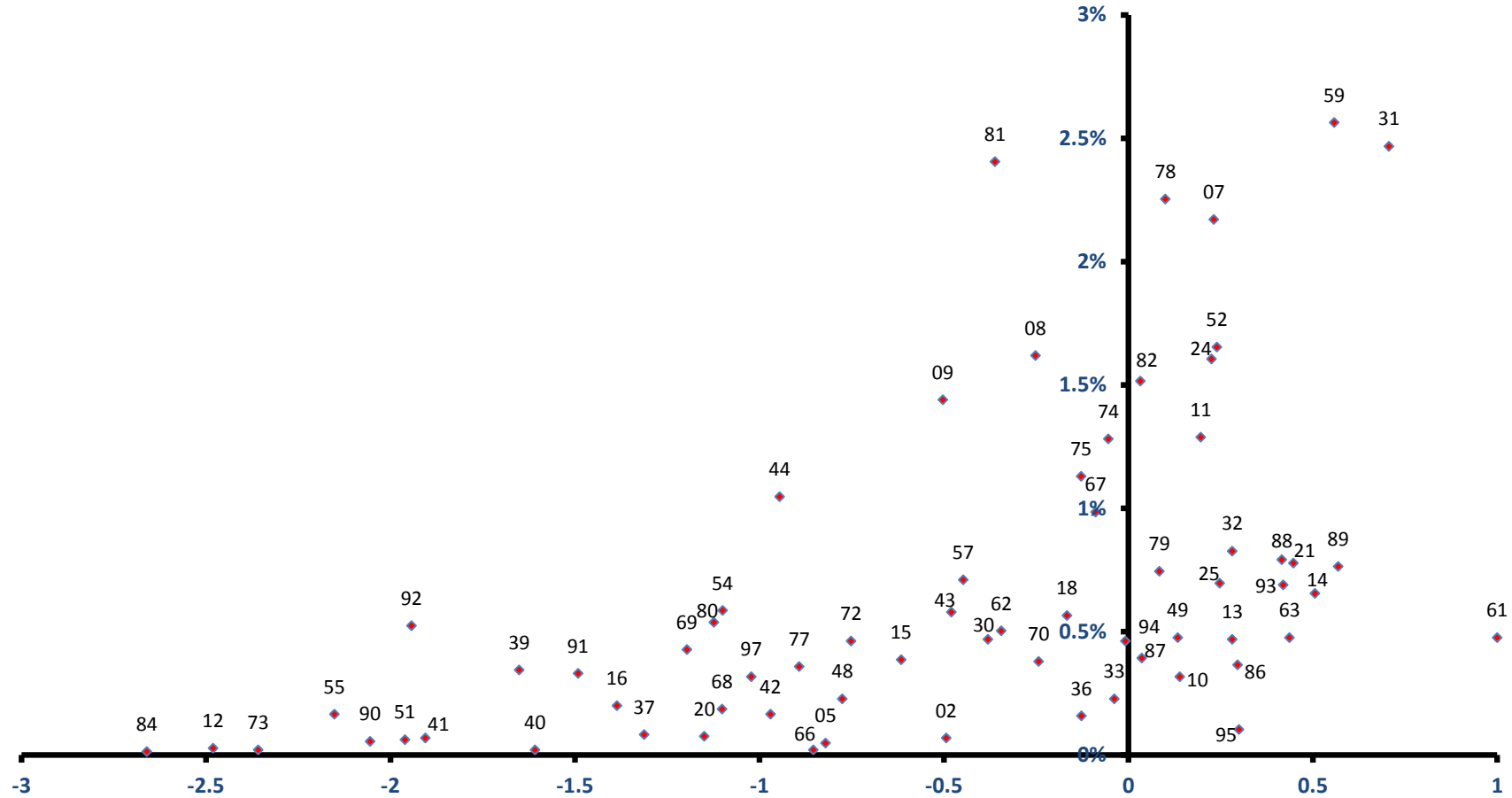

稼ぐ力
(修正特化係数の対数変換値)

天童市

全従業者数 30,331 人

雇用力
(従業者割合)

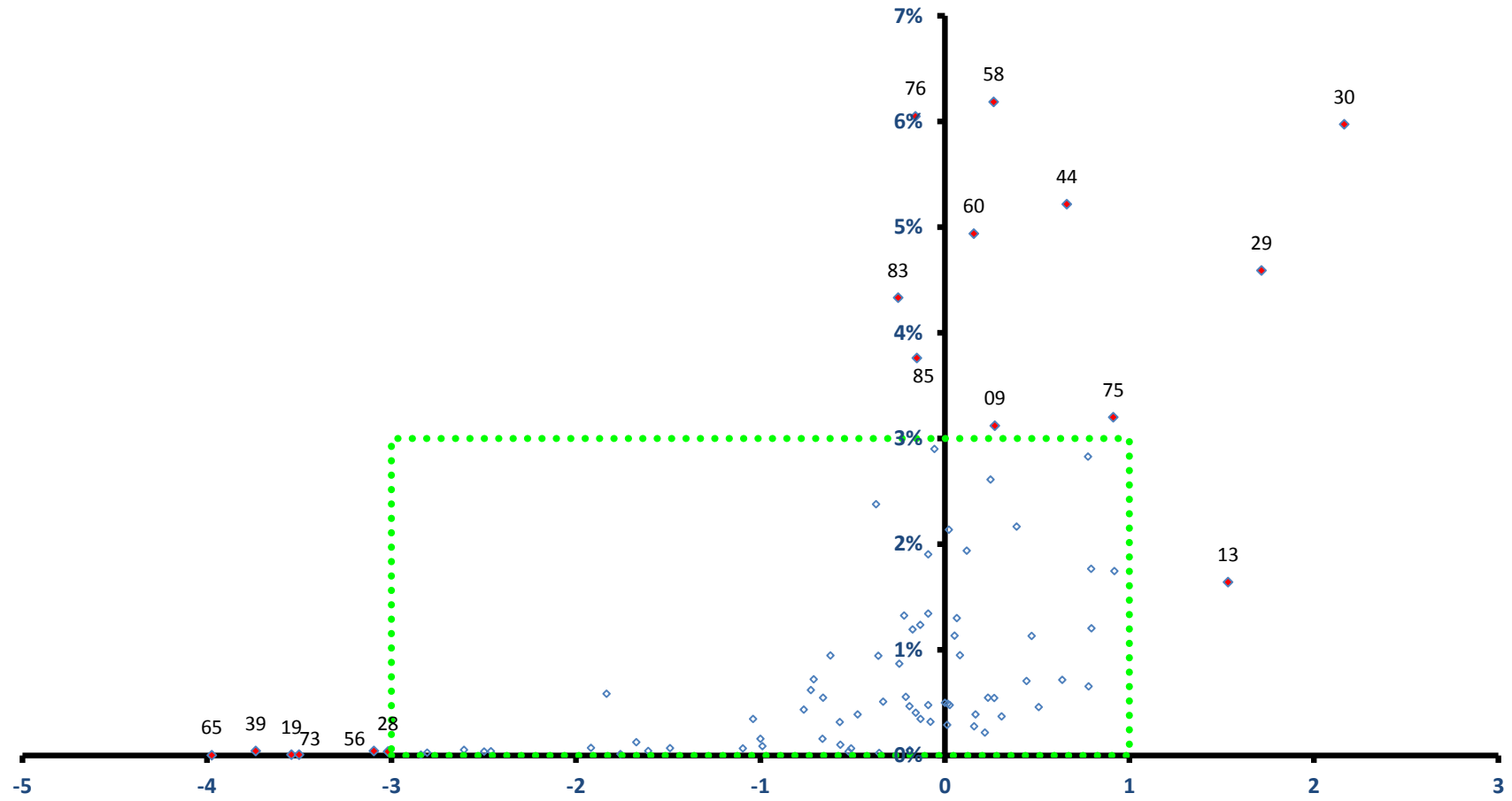

稼ぐ力
(修正特化係数の対数変換値)

天童市

全従業者数 30,331 人

雇用力
(従業者割合)

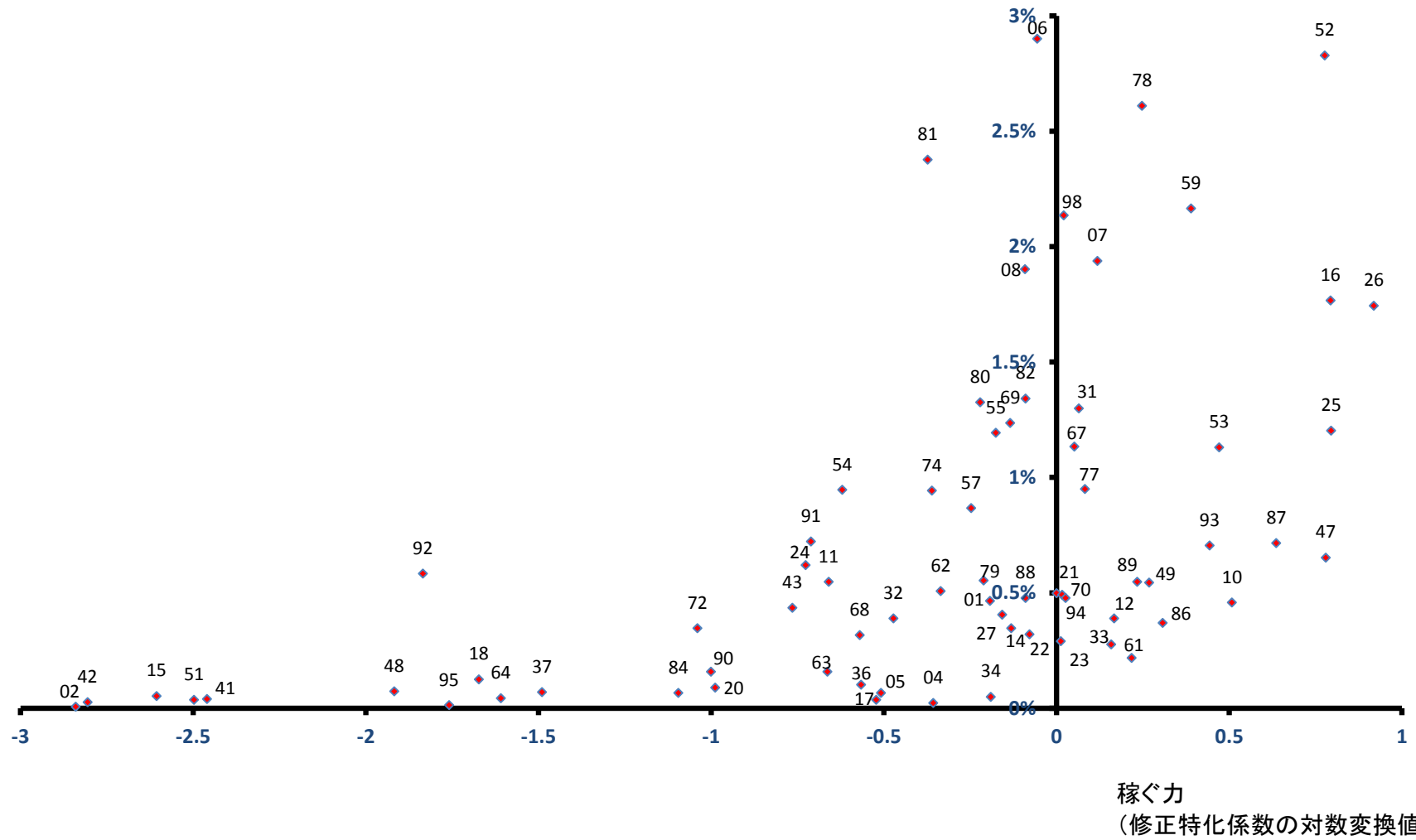

東根市

全従業者数 24,567 人

雇用力
(従業者割合)

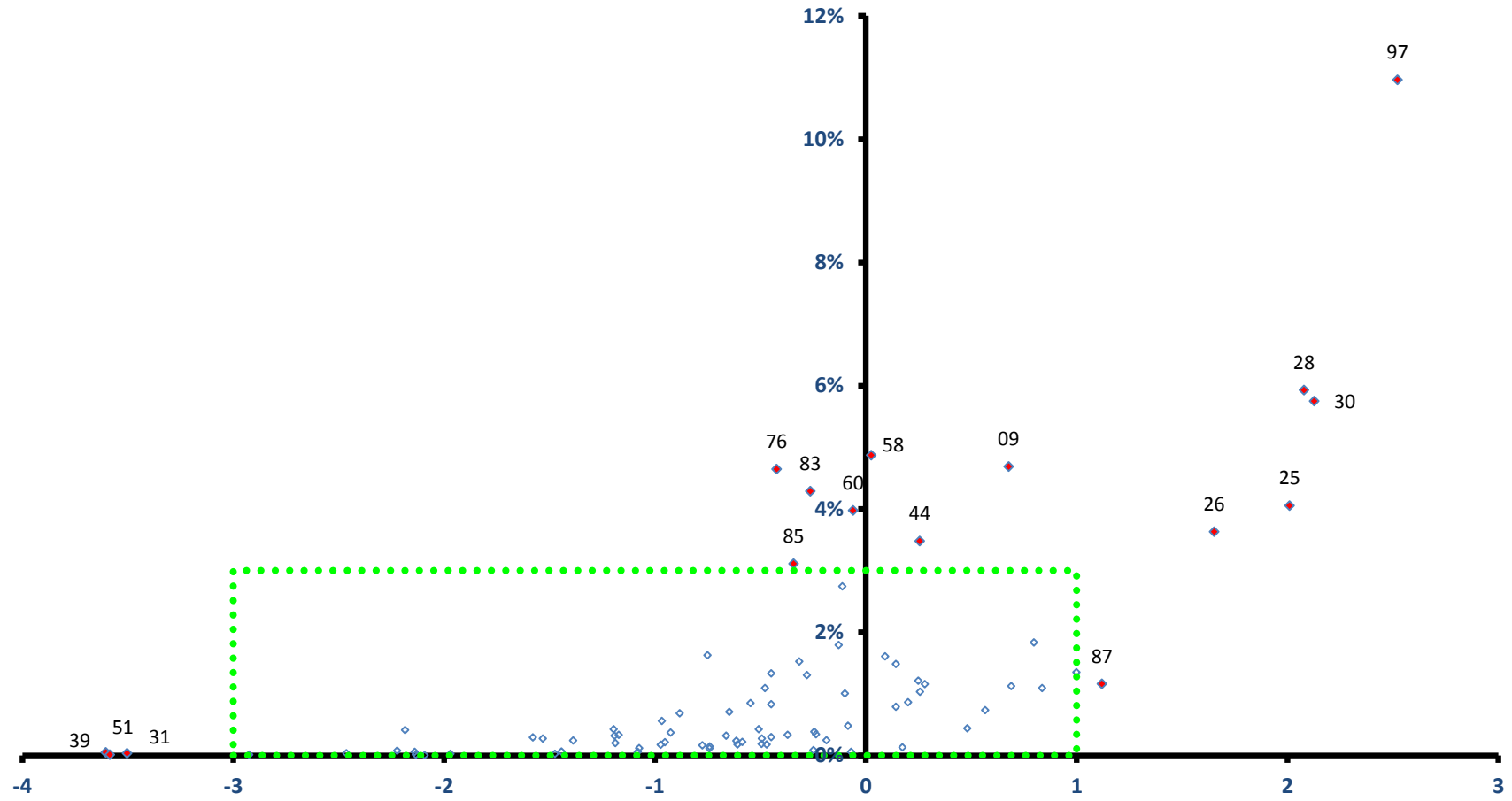

稼ぐ力
(修正特化係数の対数変換値)

東根市

全従業者数 24,567 人

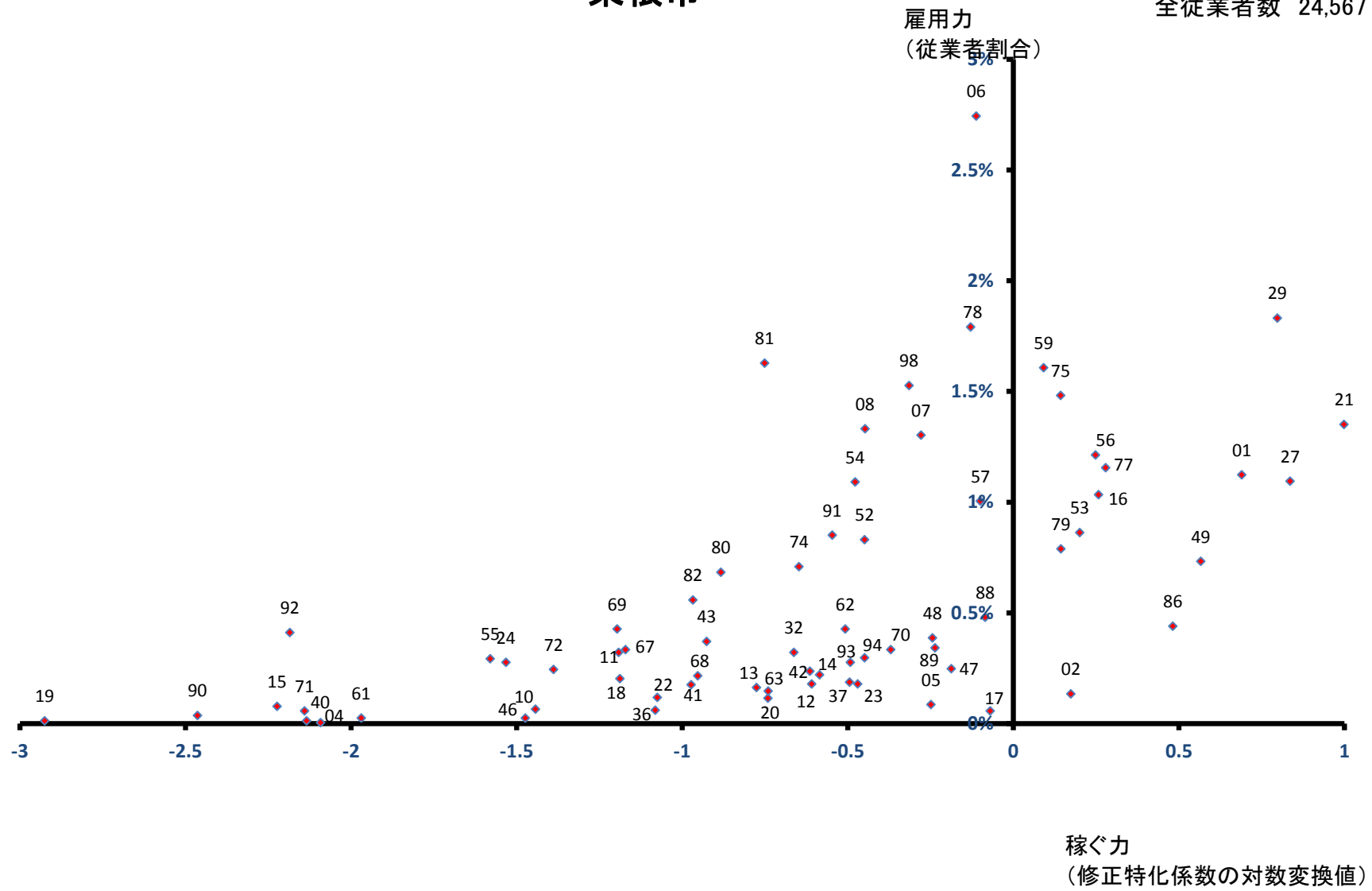

尾花沢市

雇用力
(従業者割合)

全従業者数 7,807 人

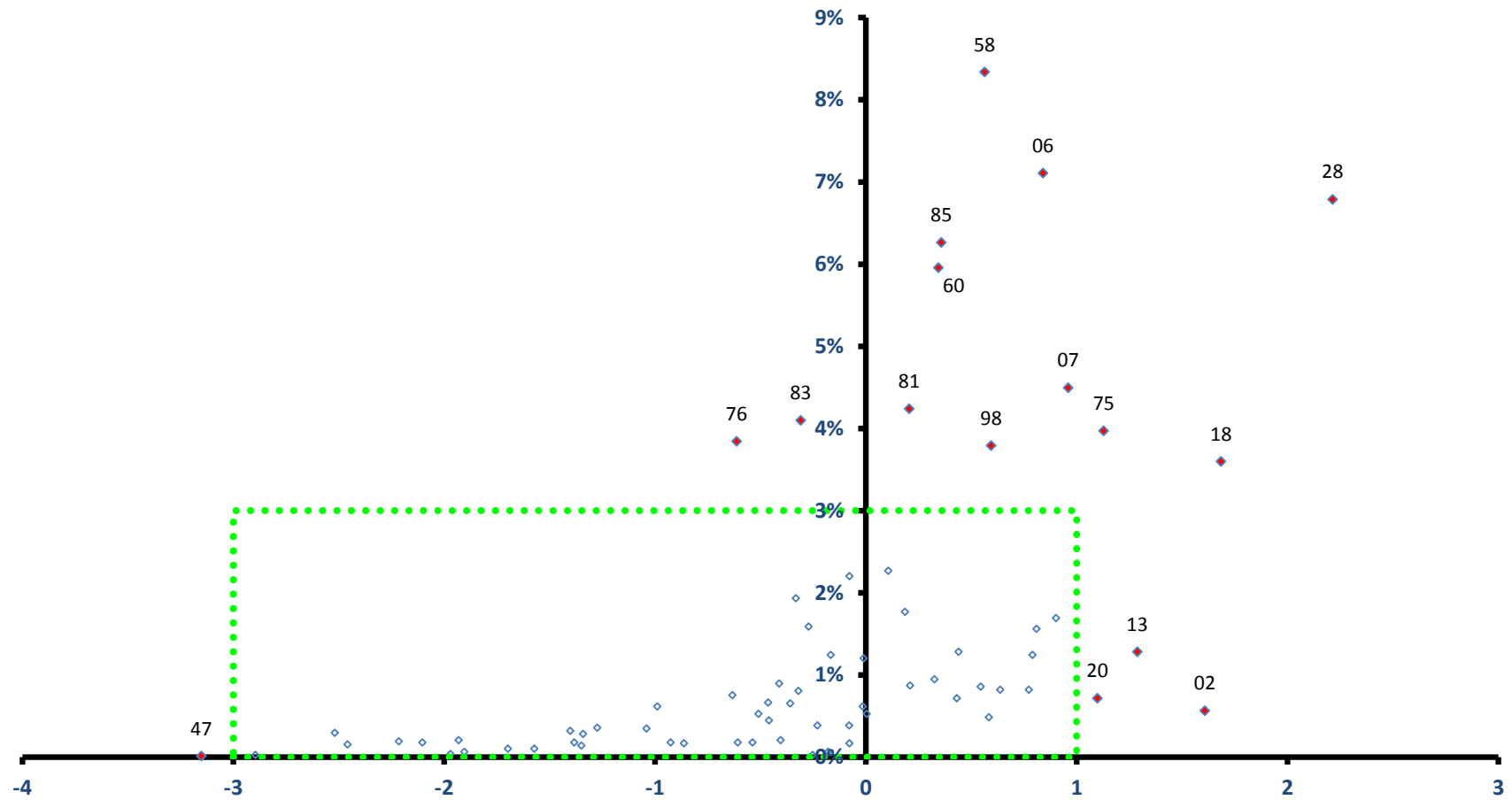

稼ぐ力
(修正特化係数の対数変換値)

尾花沢市

全従業者数 7,807 人

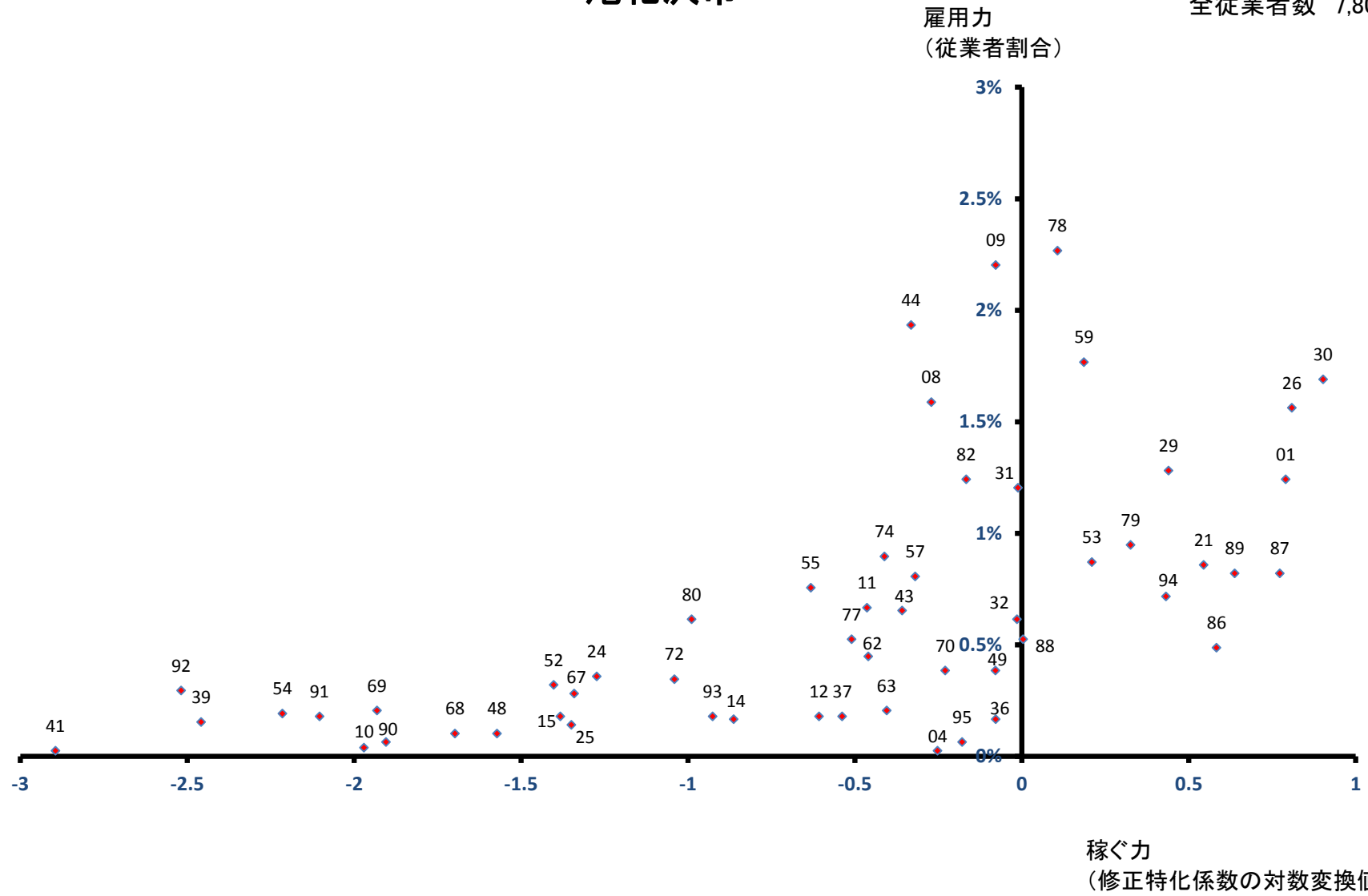

南陽市

全従業者数 14,320 人

雇用力
(従業者割合)

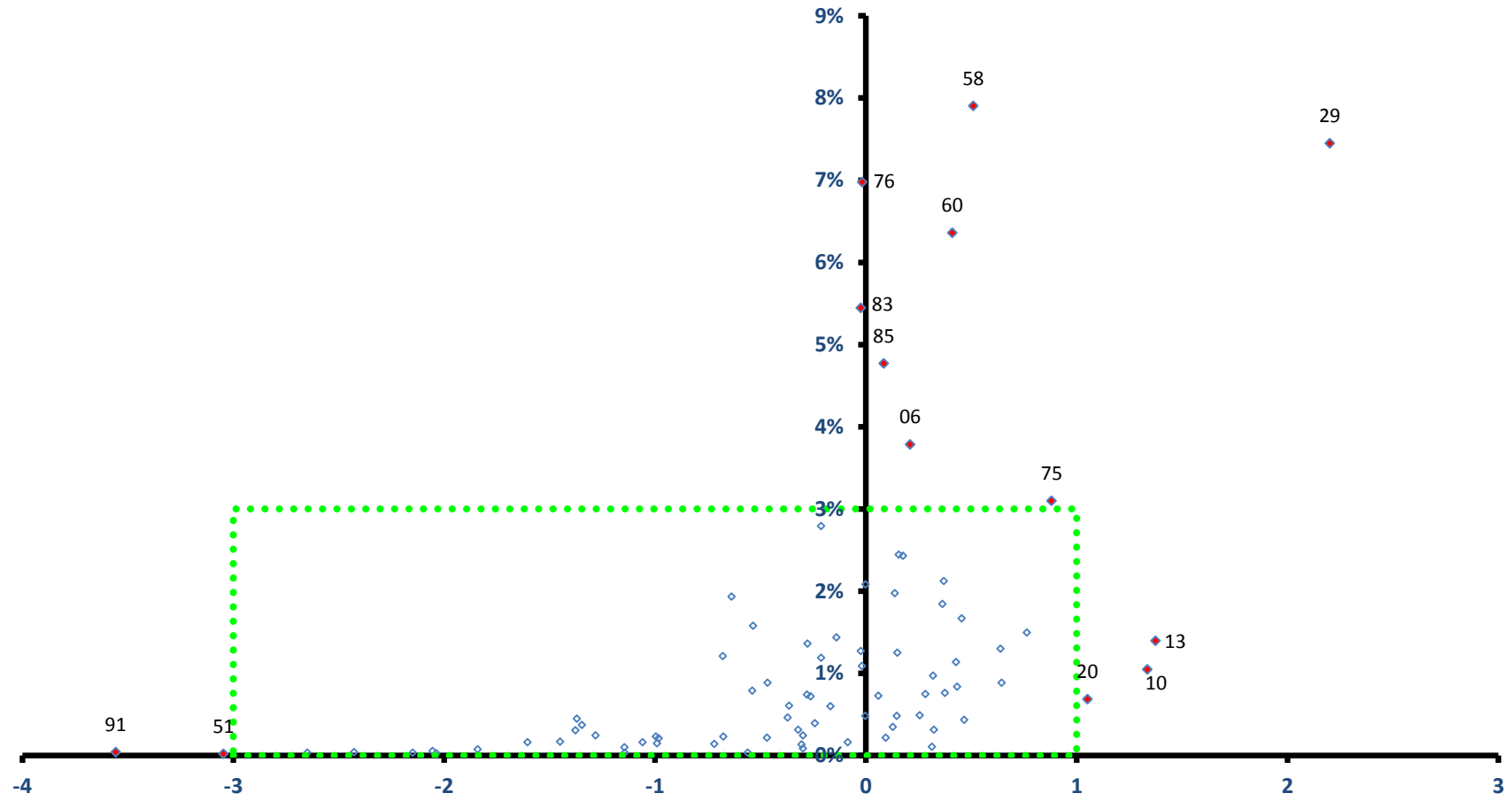

稼ぐ力
(修正特化係数の対数変換値)

南陽市

全従業者数 14,320 人

雇用力
(従業者割合)

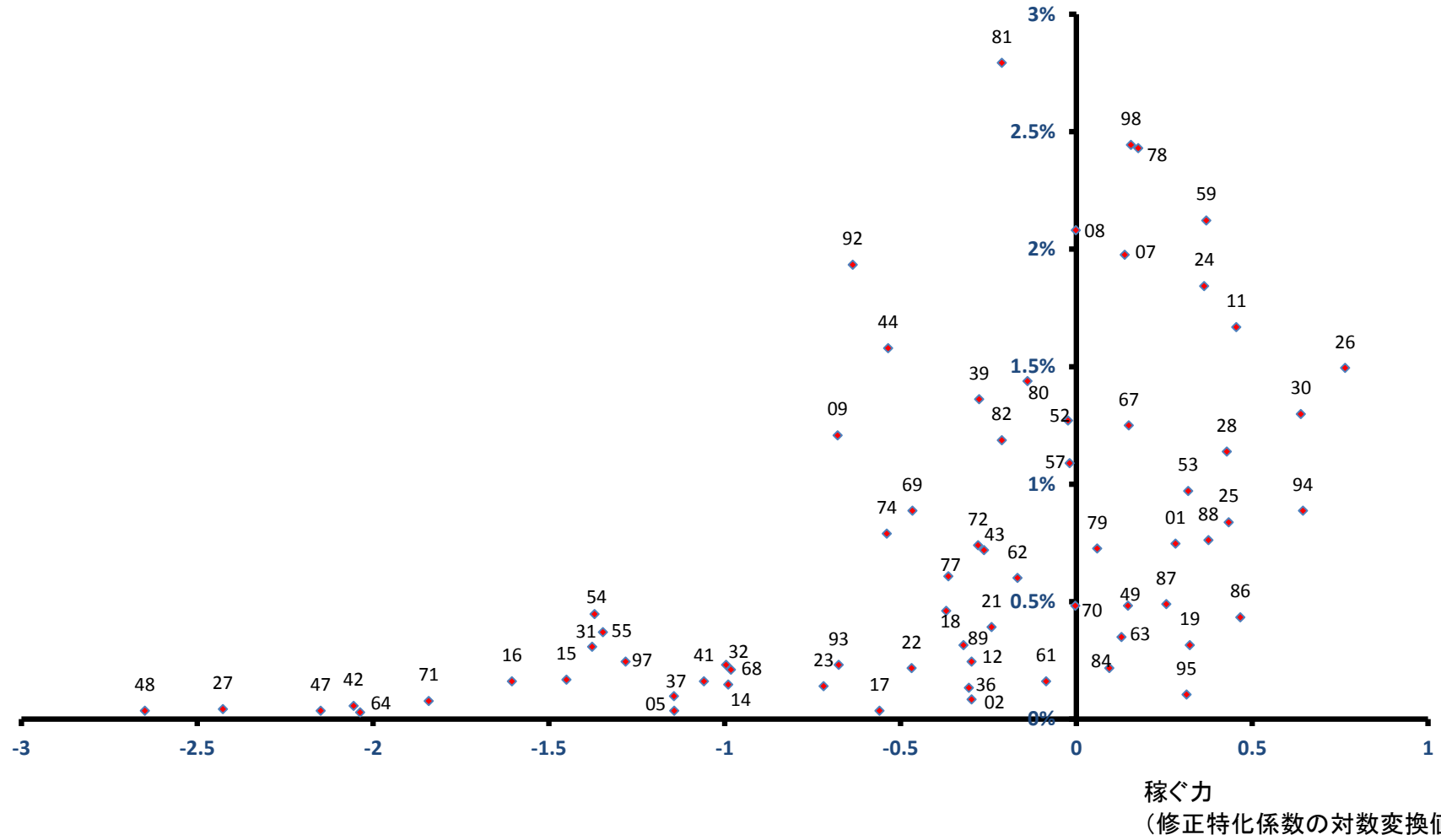

山辺町

全従業者数 3,561 人

雇用力
(従業者割合)

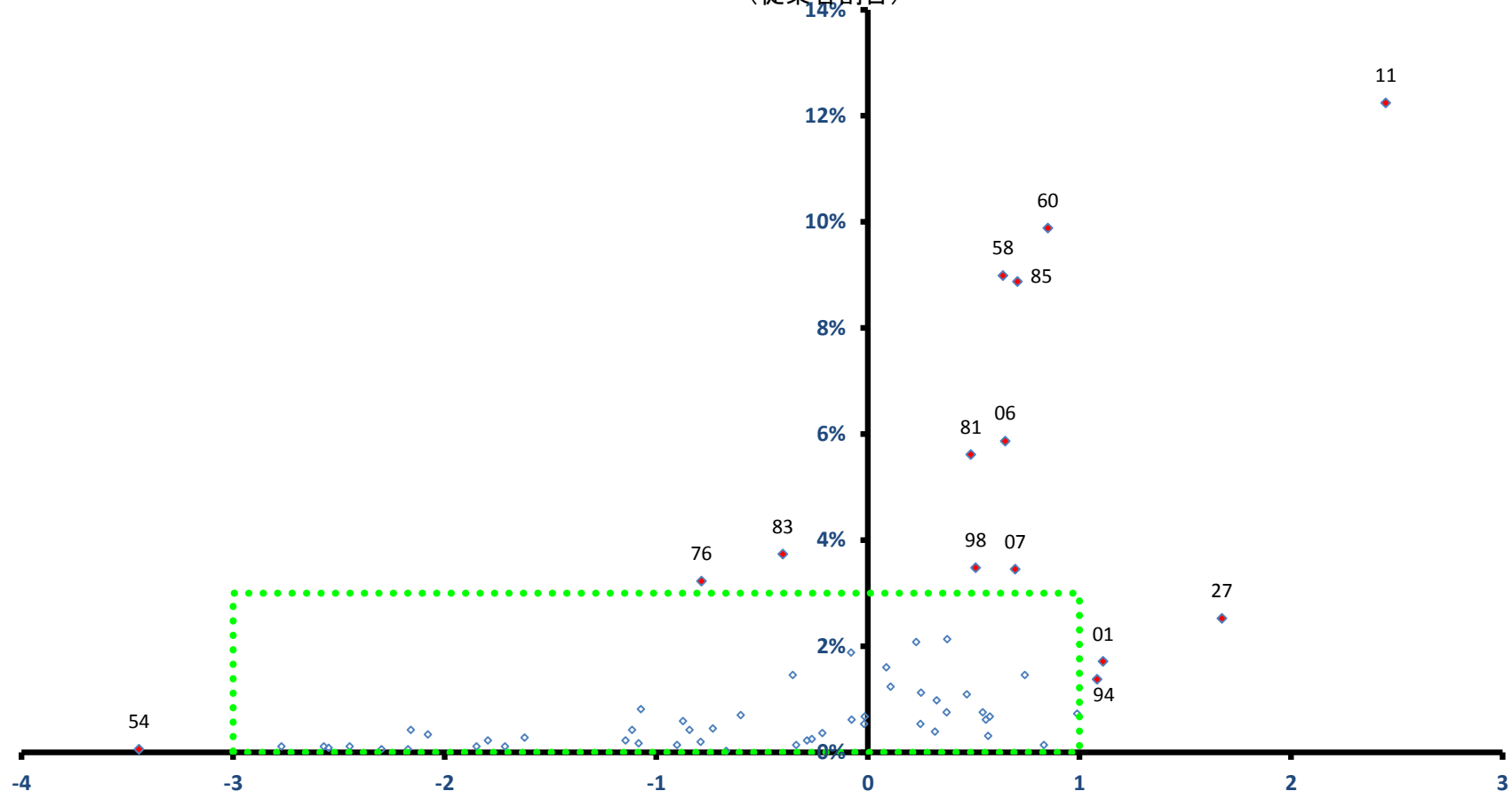

稼ぐ力
(修正特化係数の対数変換値)

山辺町

全従業者数 3,561 人

雇用力
(従業者割合)

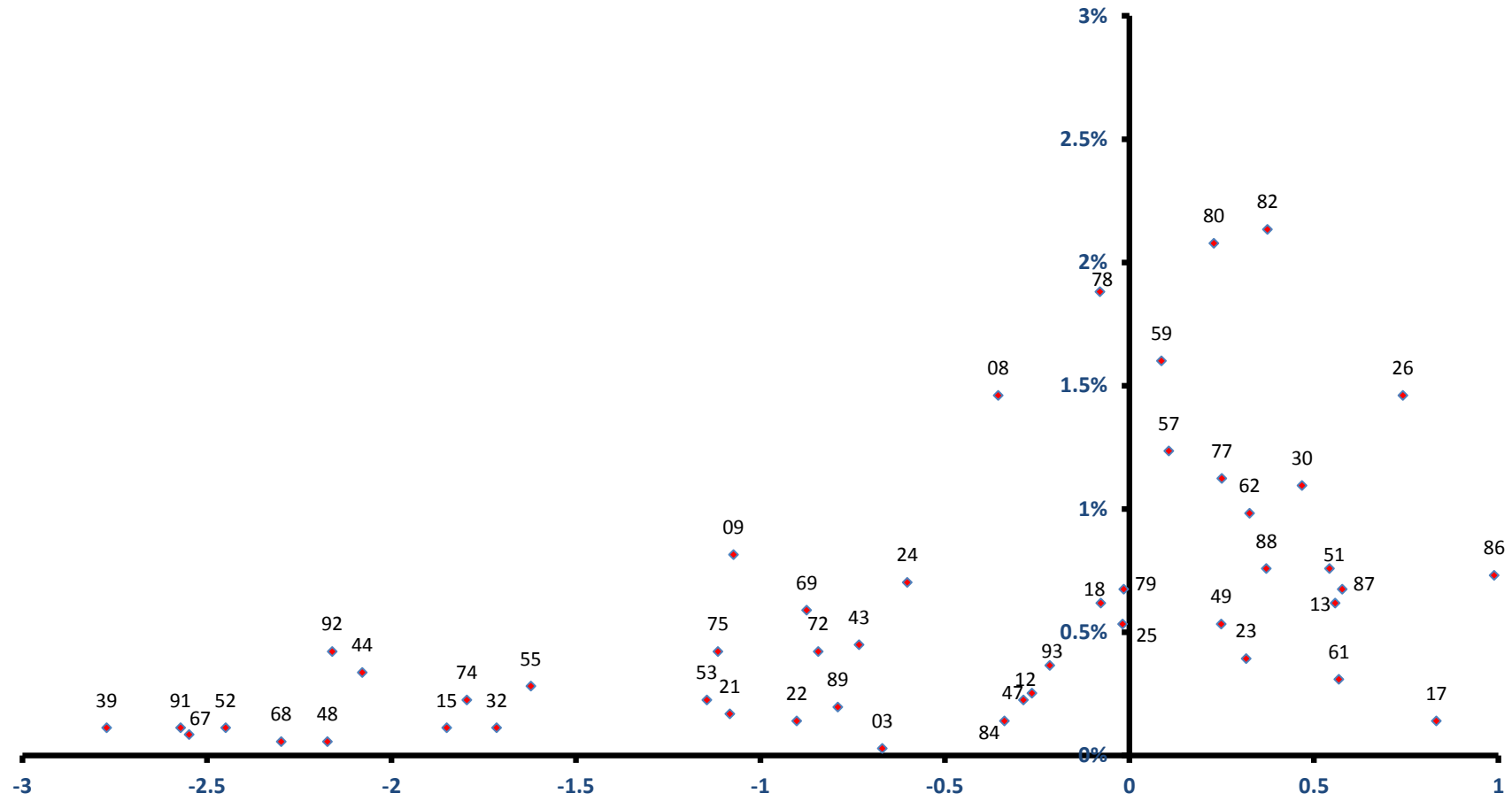

稼ぐ力
(修正特化係数の対数変換値)

中山町

全従業者数 2,922 人

雇用力
(従業者割合)

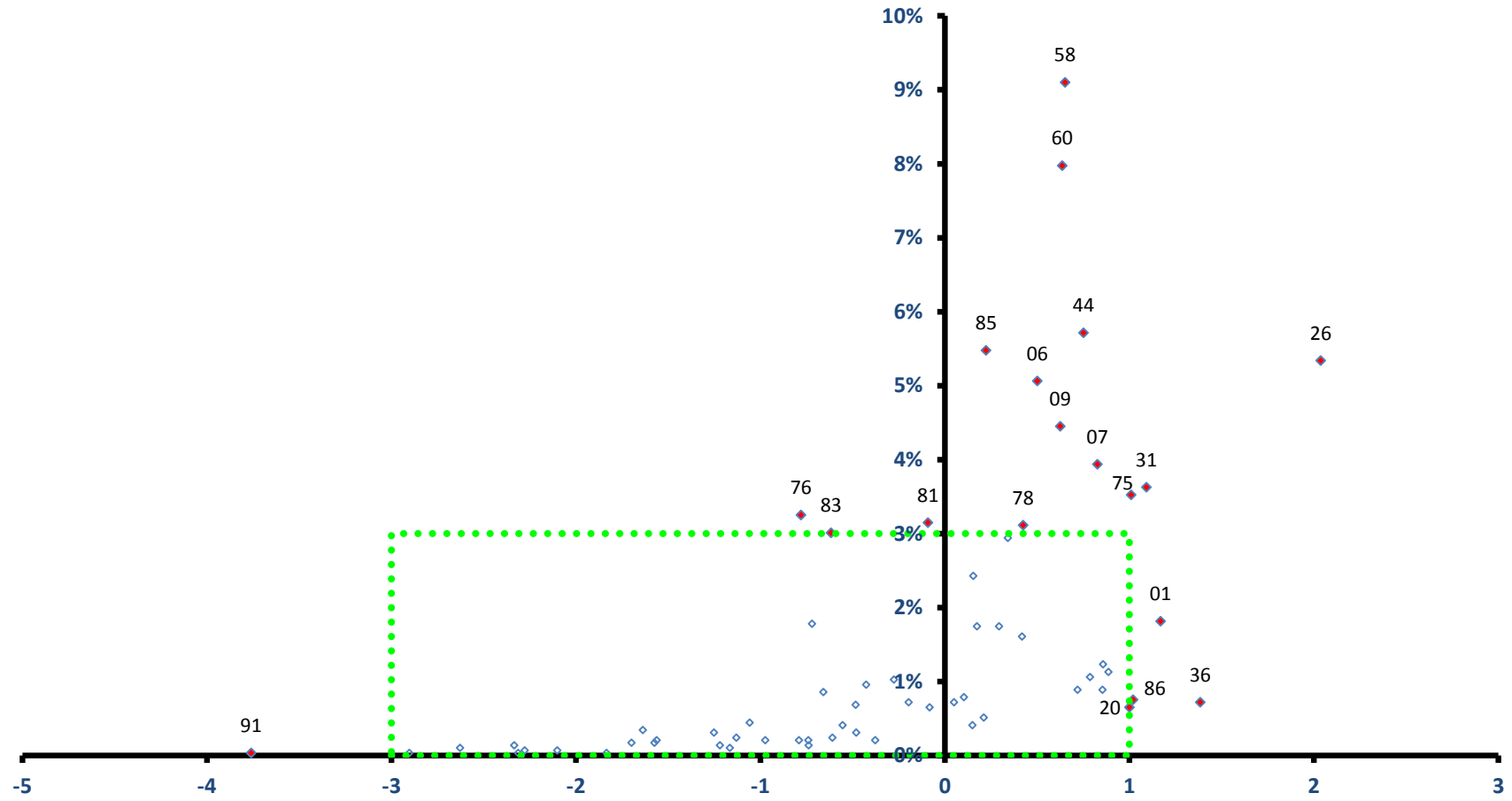

稼ぐ力
(修正特化係数の対数変換値)

中山町

全従業者数 2,922 人

雇用力
(従業者割合)

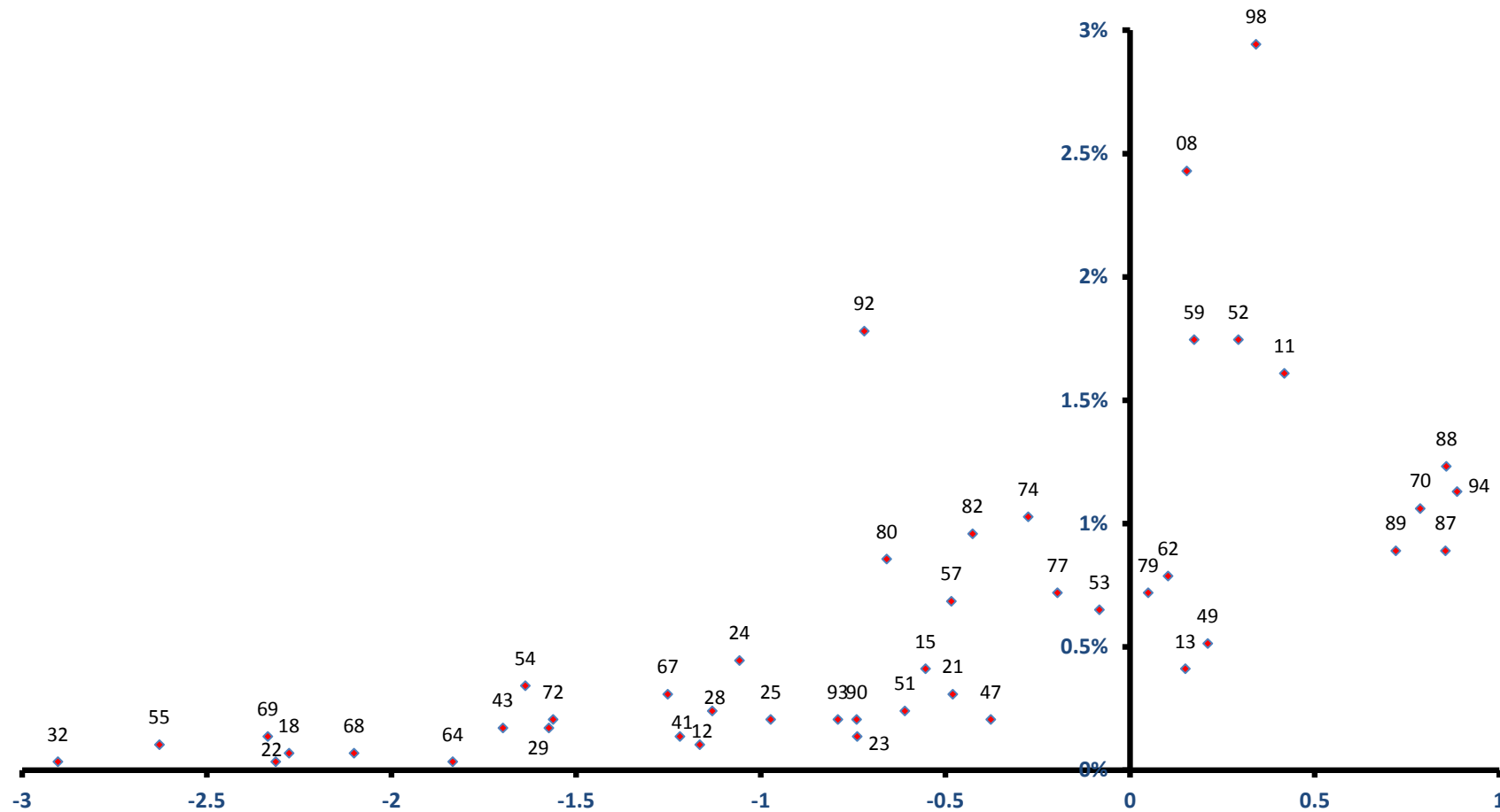

稼ぐ力
(修正特化係数の対数変換値)

河北町

全従業者数 8,139 人

雇用力
(従業者割合)

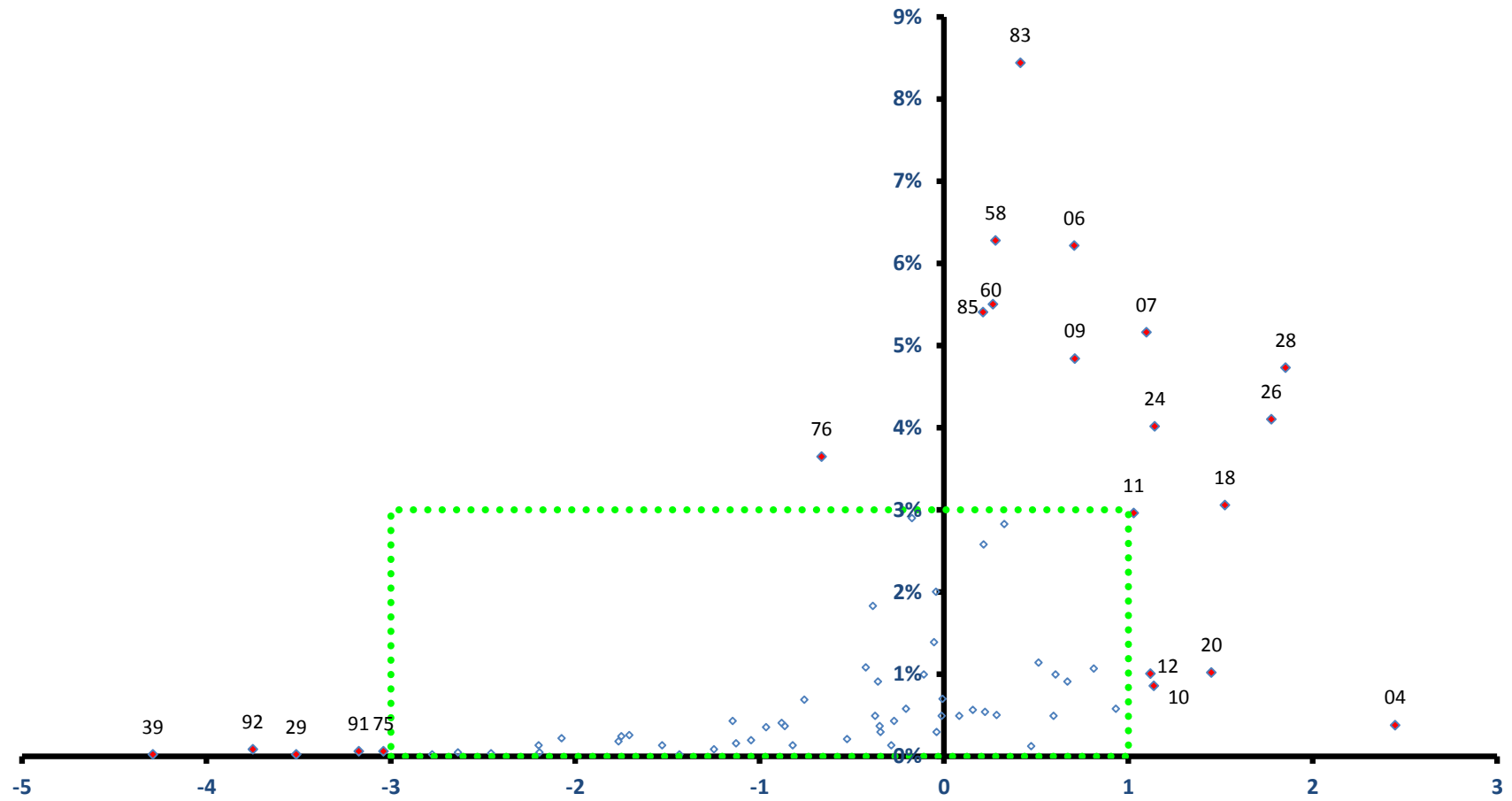

稼ぐ力
(修正特化係数の対数変換値)

河北町

全従業者数 8,139 人

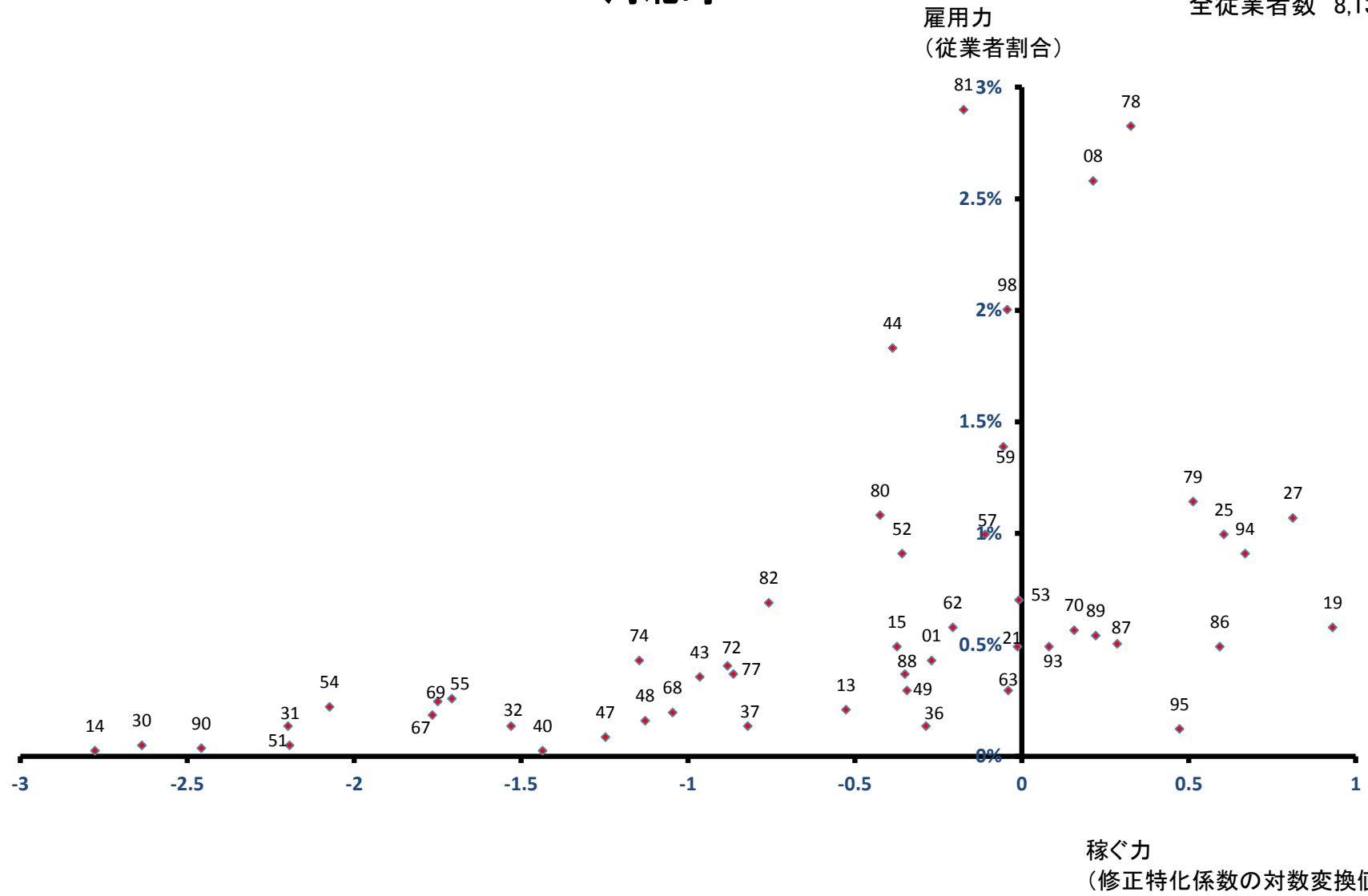

西川町

雇用力
(従業者割合)

全従業者数 2,377 人

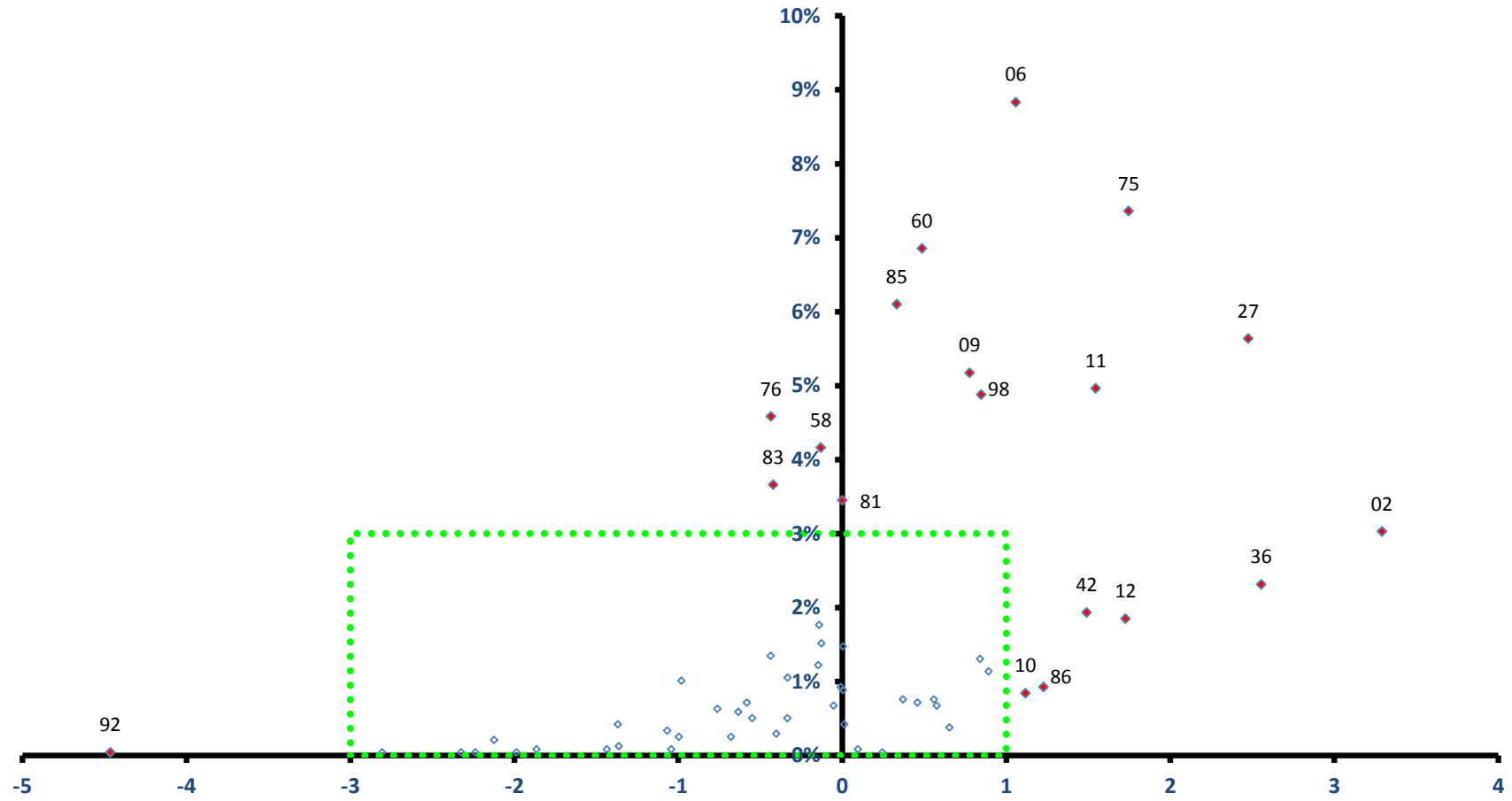

稼ぐ力
(修正特化係数の対数変換値)

西川町

全従業者数 2,377 人

雇用力
(従業者割合)

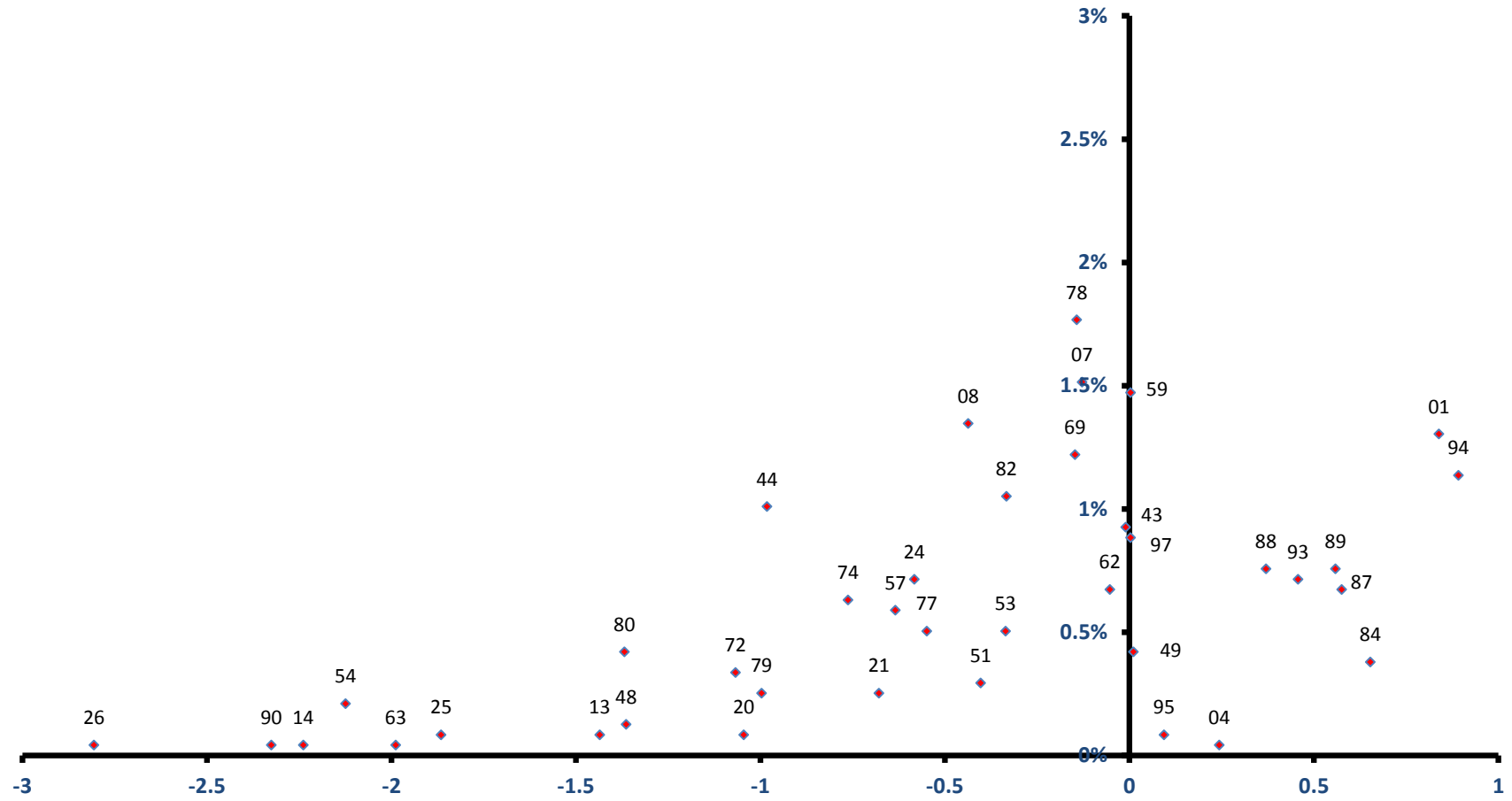

稼ぐ力
(修正特化係数の対数変換値)

朝日町

雇用力
(従業員割合)

全従業員数 2,231 人

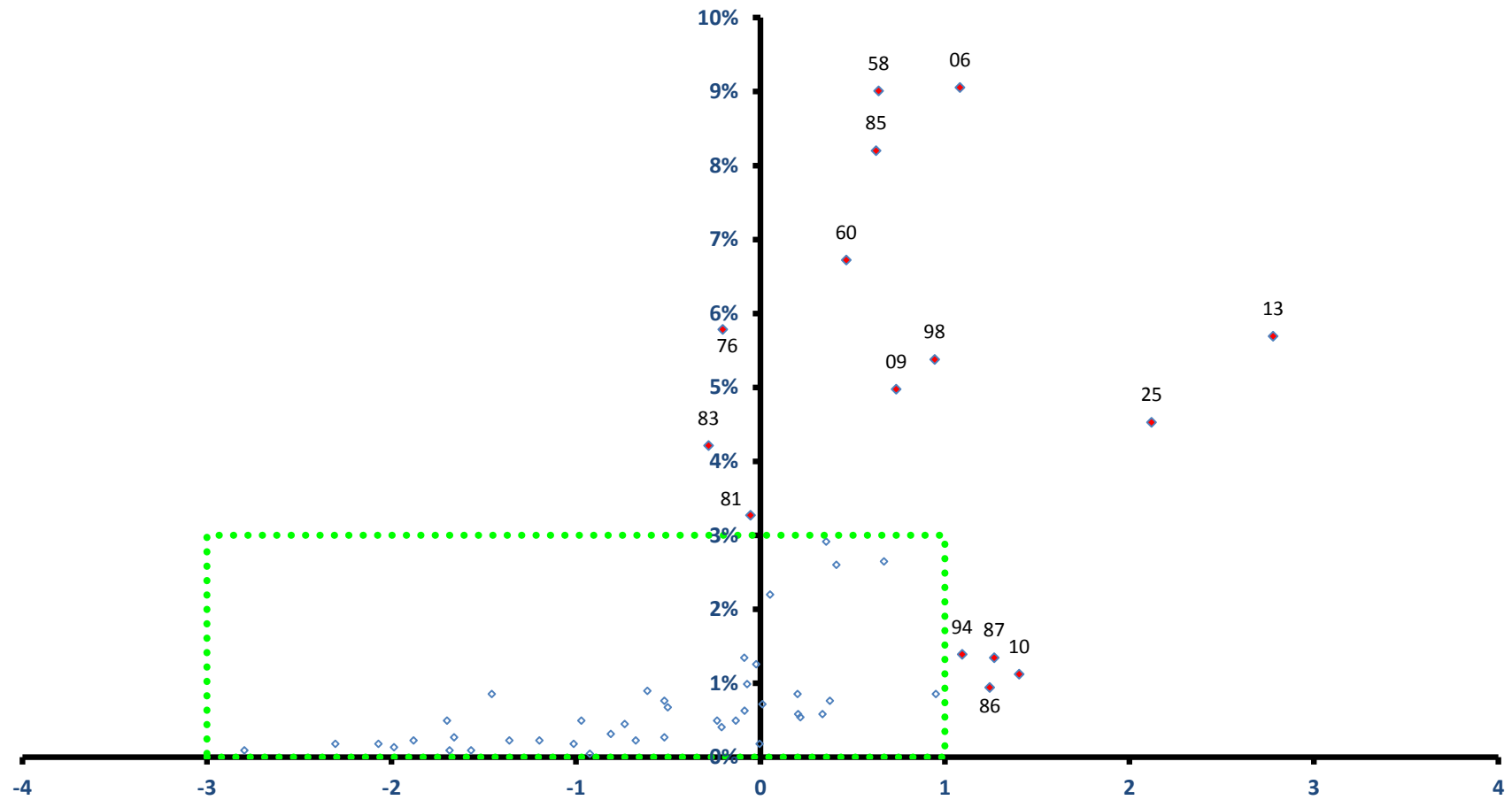

稼ぐ力
(修正特化係数の対数変換値)

朝日町

全従業者数 2,231 人

雇用力
(従業者割合)

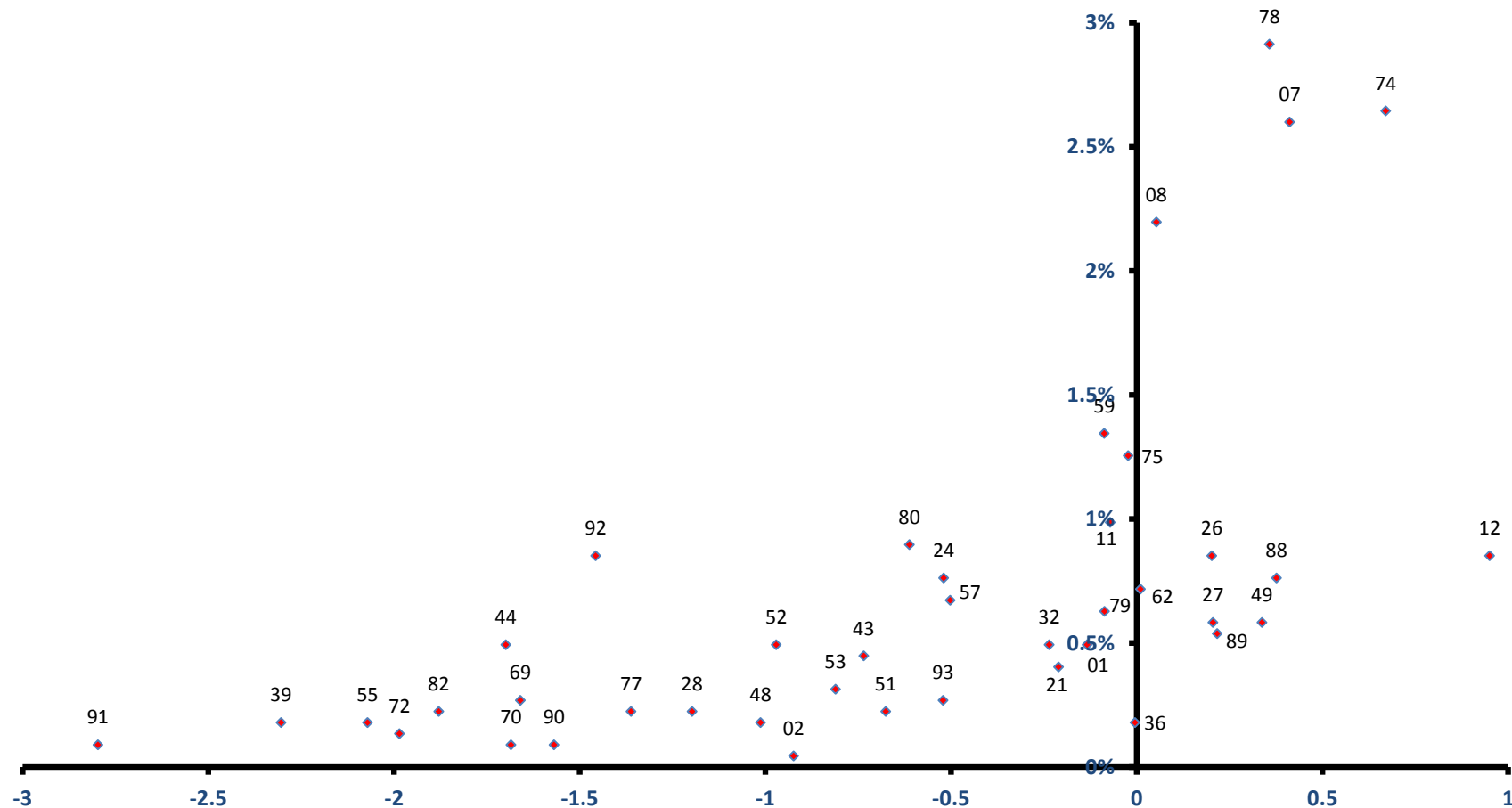

稼ぐ力
(修正特化係数の対数変換値)

大江町

全従業者数 2,964 人

雇用力
(従業者割合)

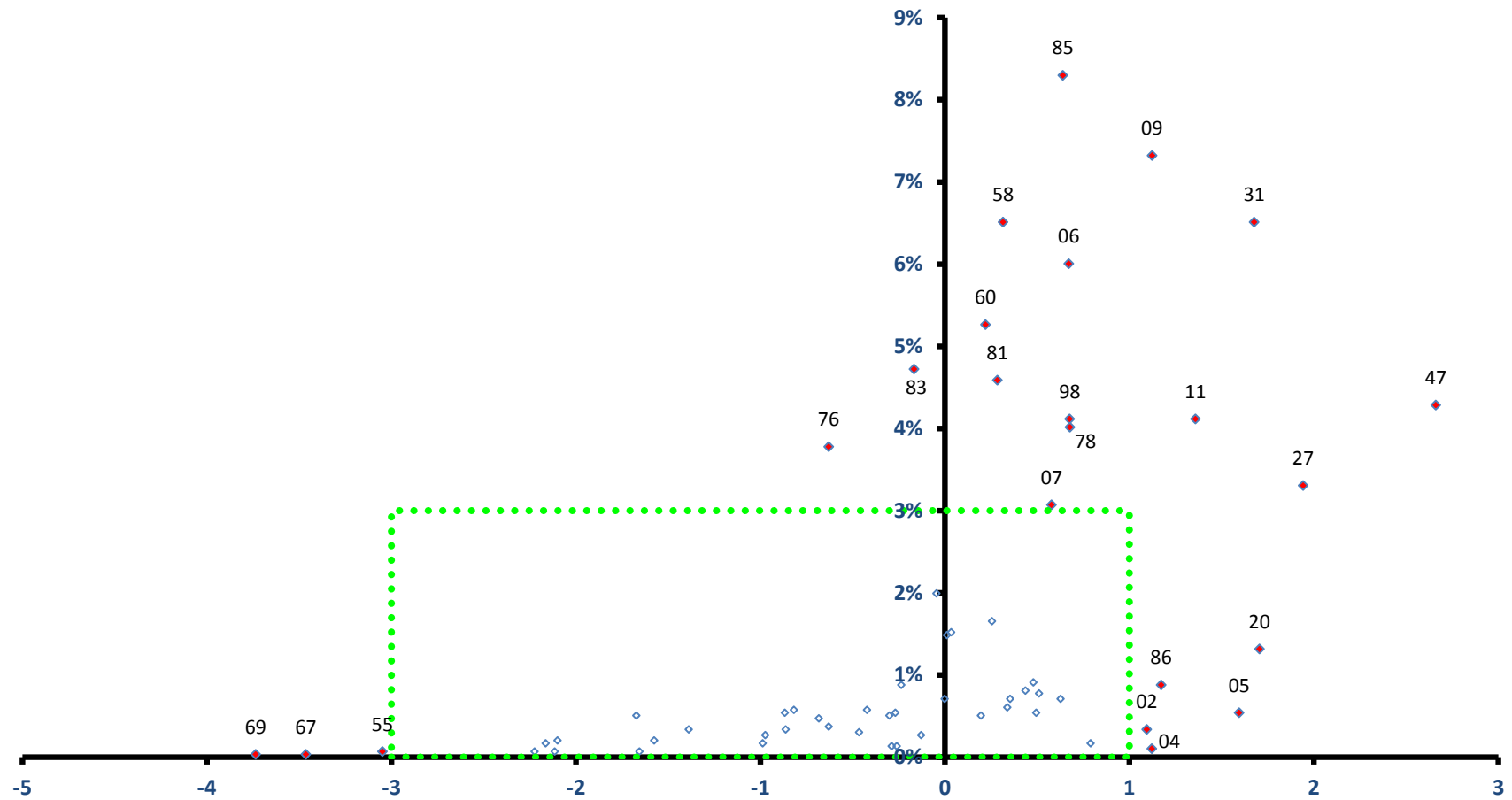

稼ぐ力
(修正特化係数の対数変換値)

大江町

全従業者数 2,964 人

雇用力
(従業者割合)

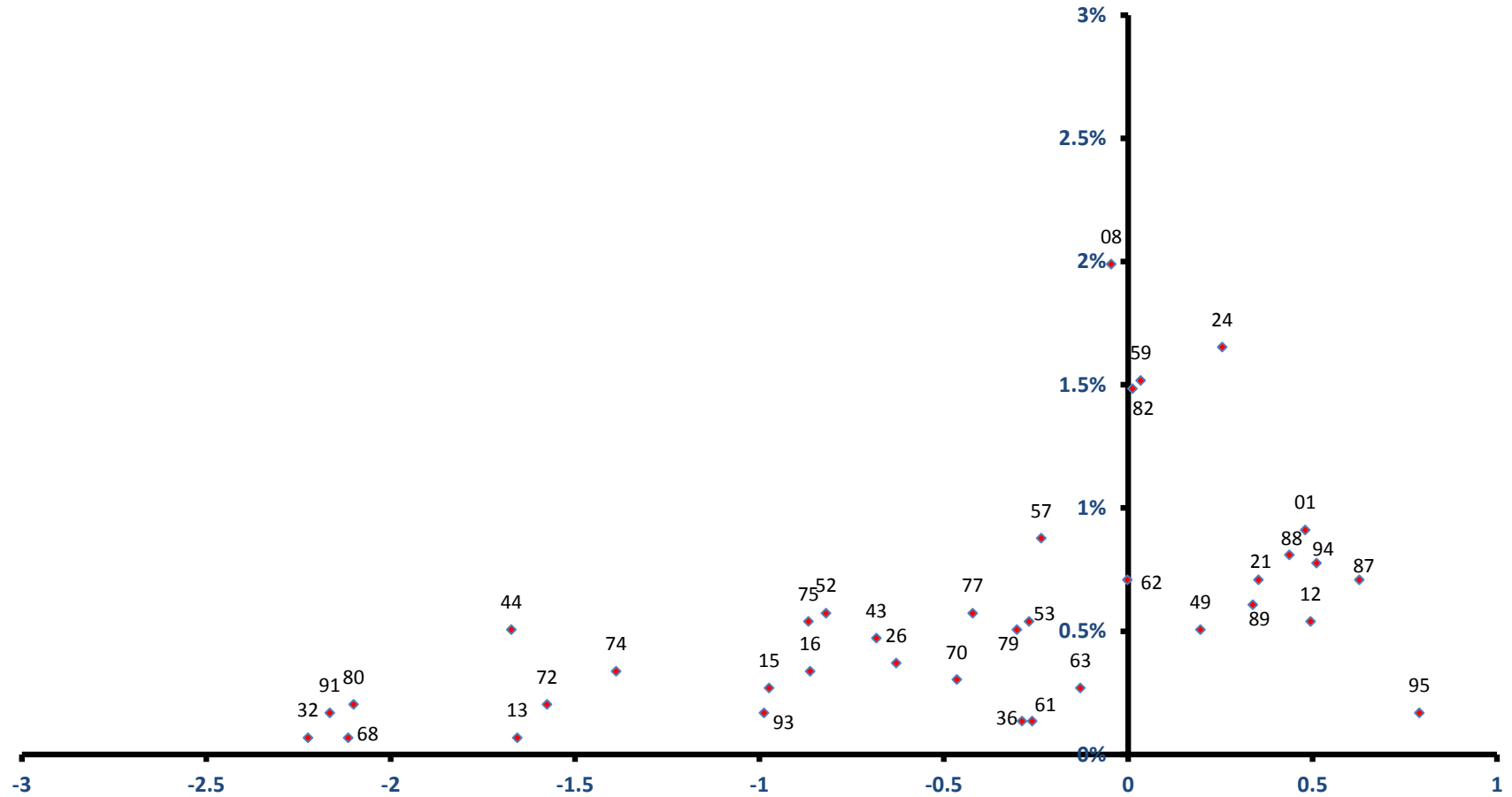

大石田町

雇用力
(従業者割合)

全従業者数 2,821 人

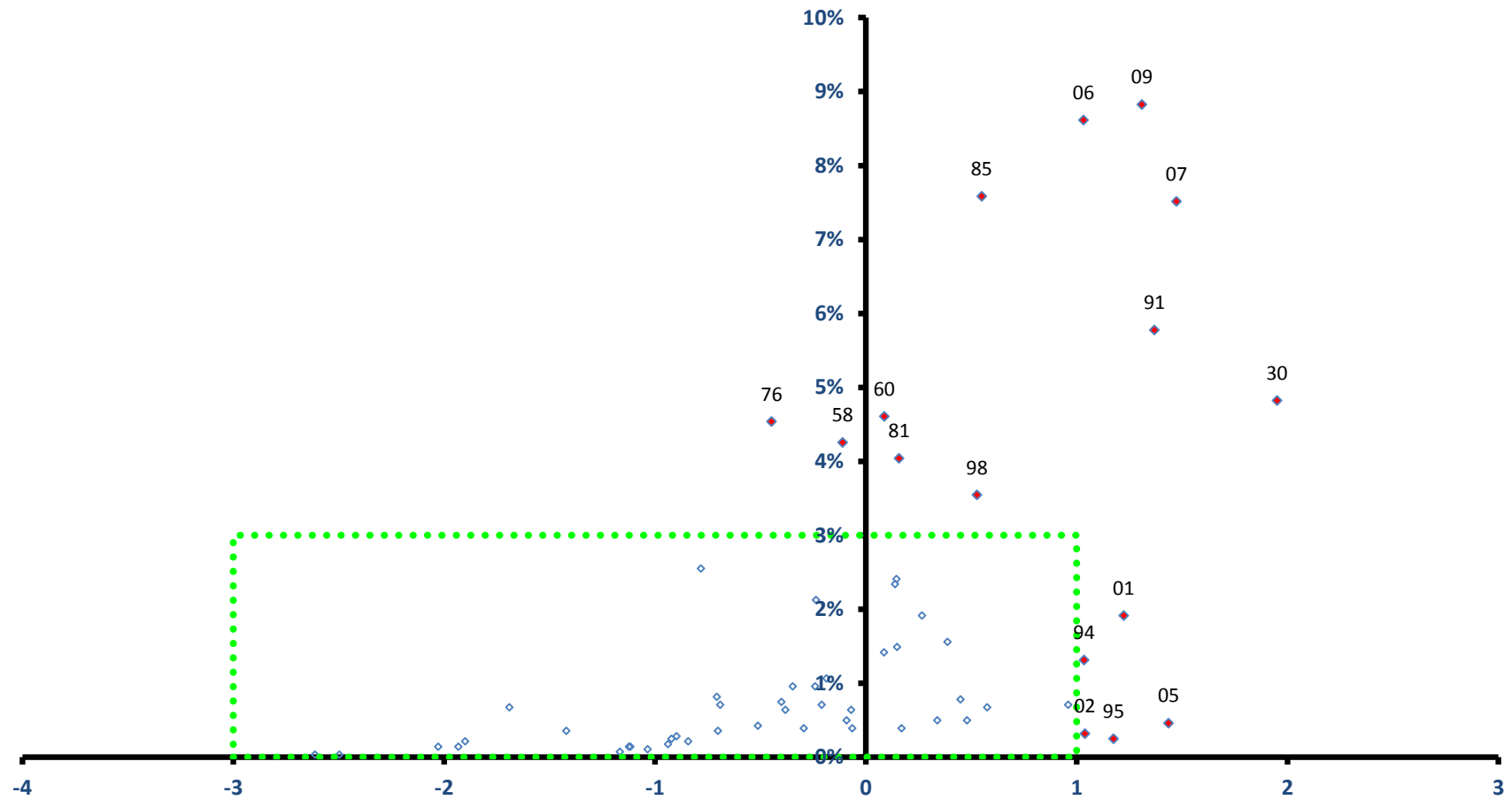

稼ぐ力
(修正特化係数の対数変換値)

大石田町

全従業者数 2,821 人

雇用力
(従業者割合)

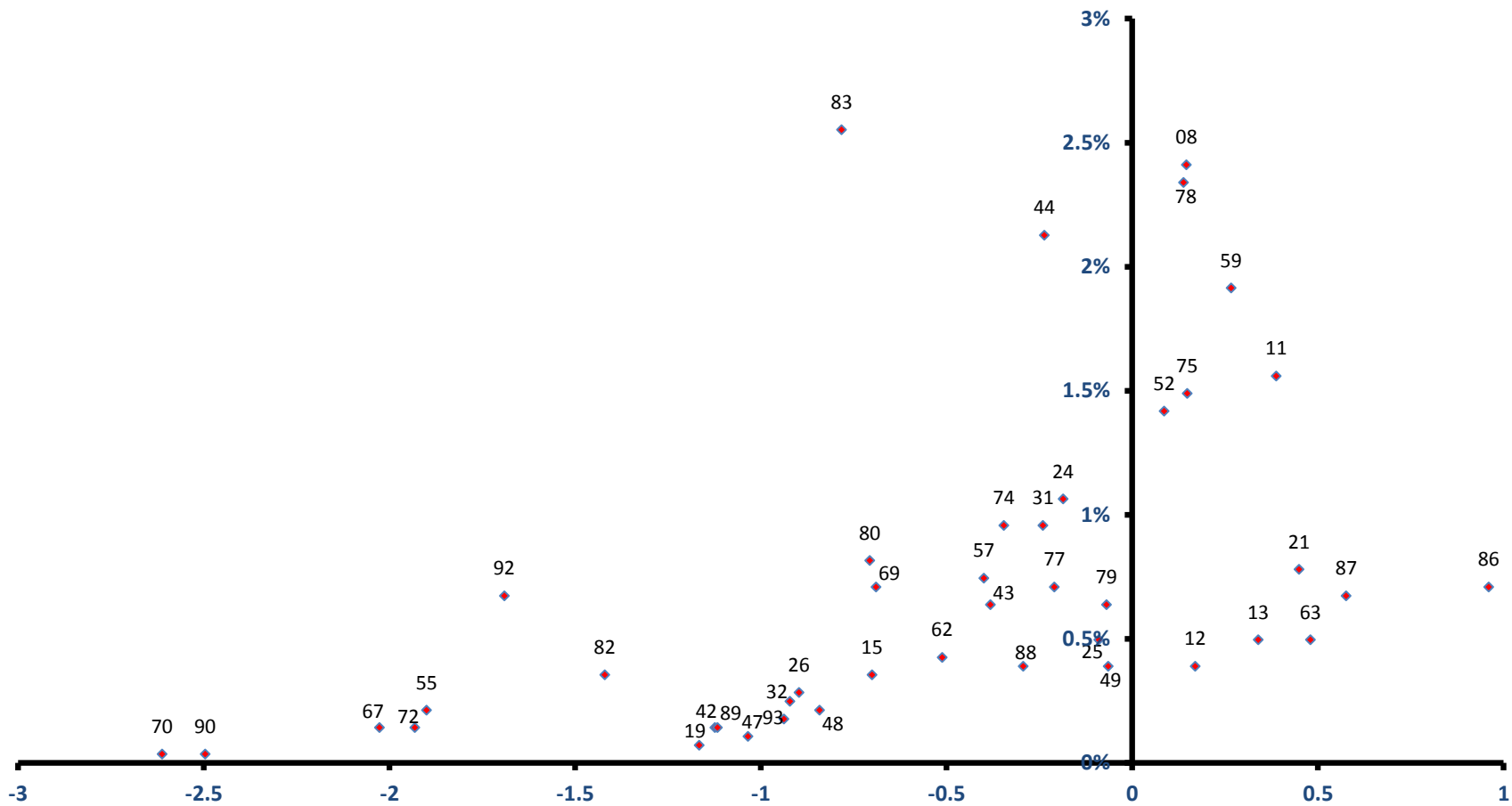

稼ぐ力
(修正特化係数の対数変換値)

金山町

雇用力
(従業者割合)

全従業者数 1,822 人

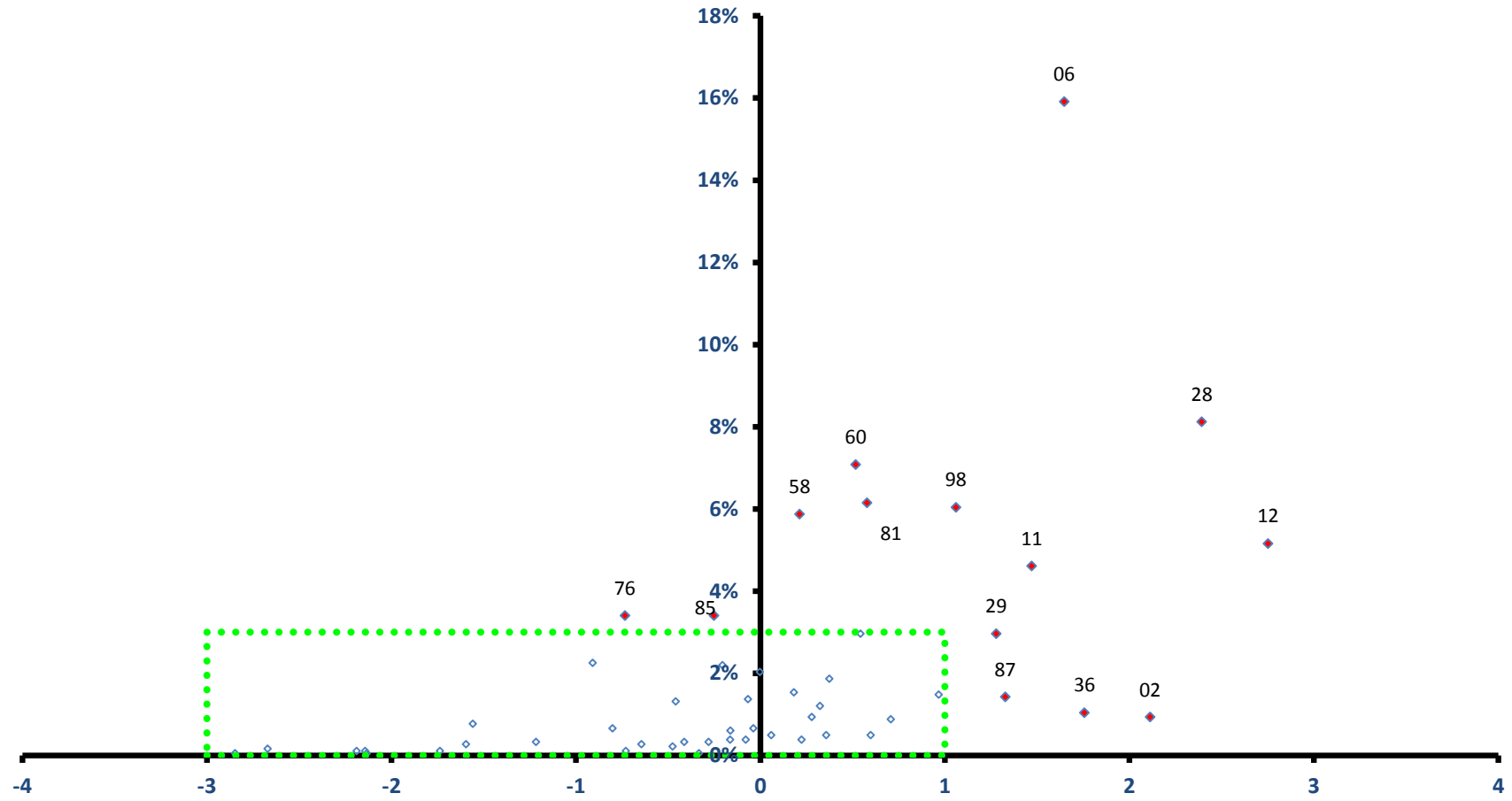

稼ぐ力
(修正特化係数の対数変換値)

金山町

全従業者数 1,822 人

雇用力
(従業者割合)

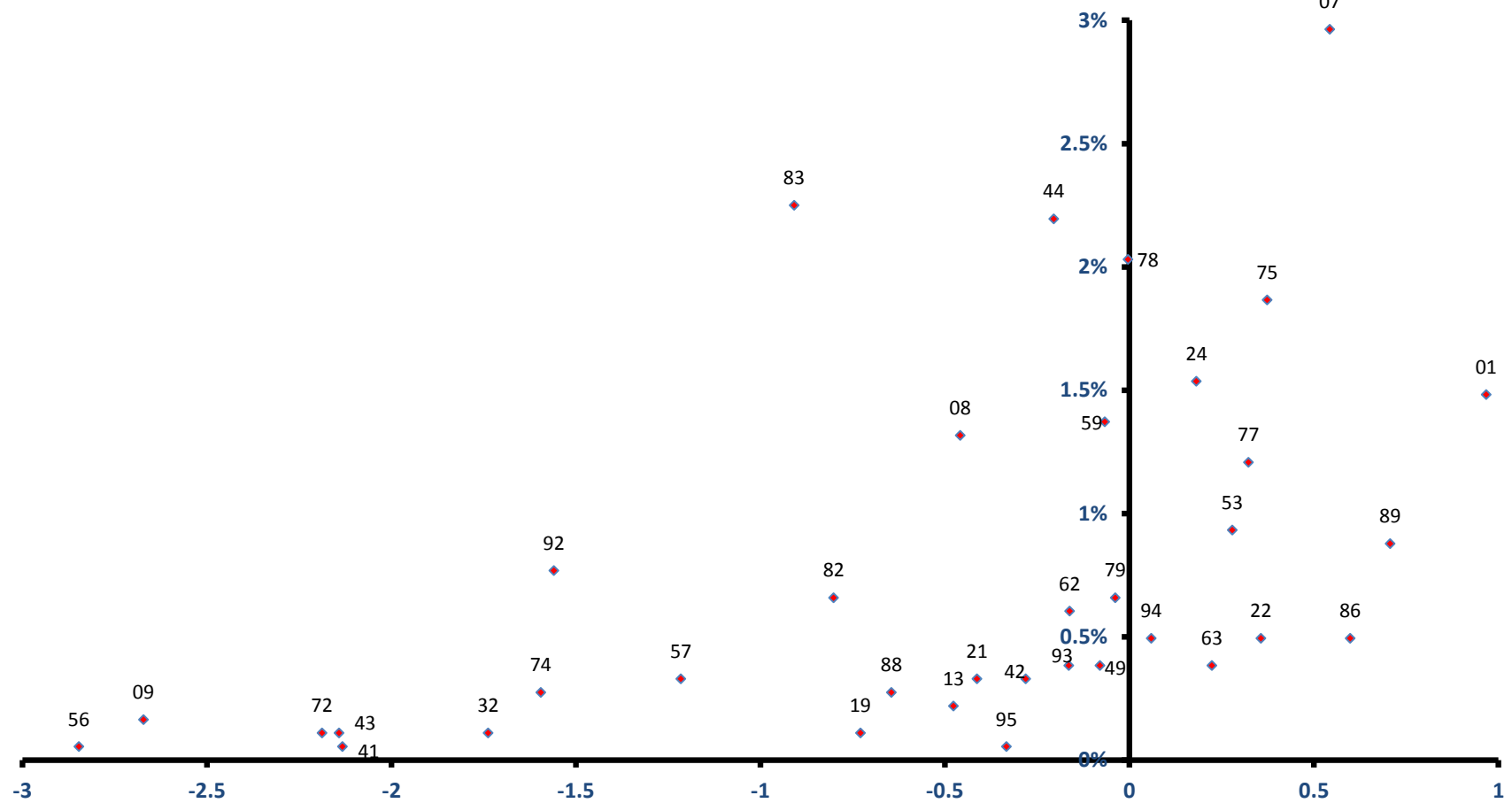

稼ぐ力
(修正特化係数の対数変換値)

最上町

全従業者数 3,696 人

雇用力
(従業者割合)

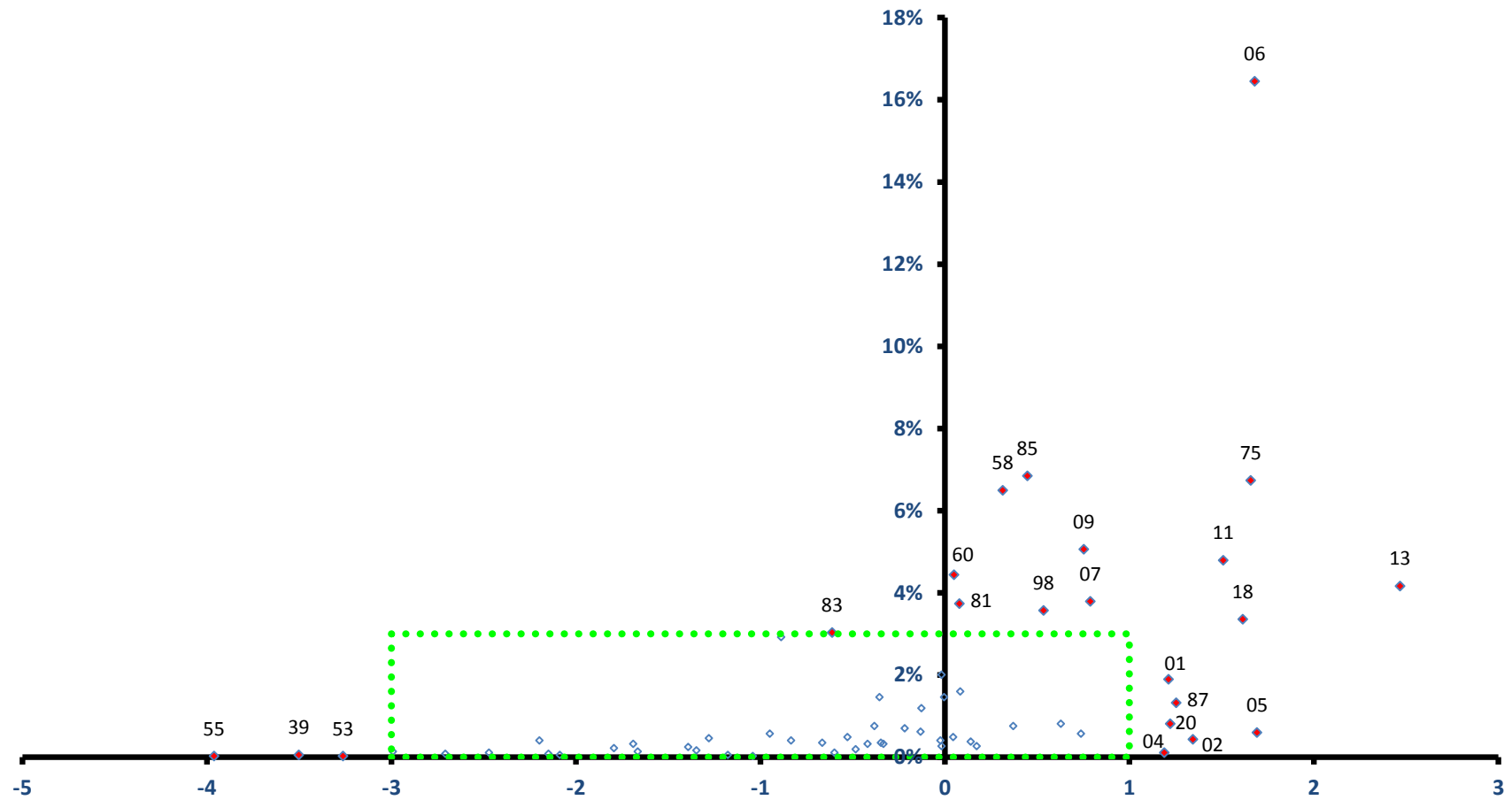

稼ぐ力
(修正特化係数の対数変換値)

最上町

全従業者数 3,696 人

雇用力
(従業者割合)

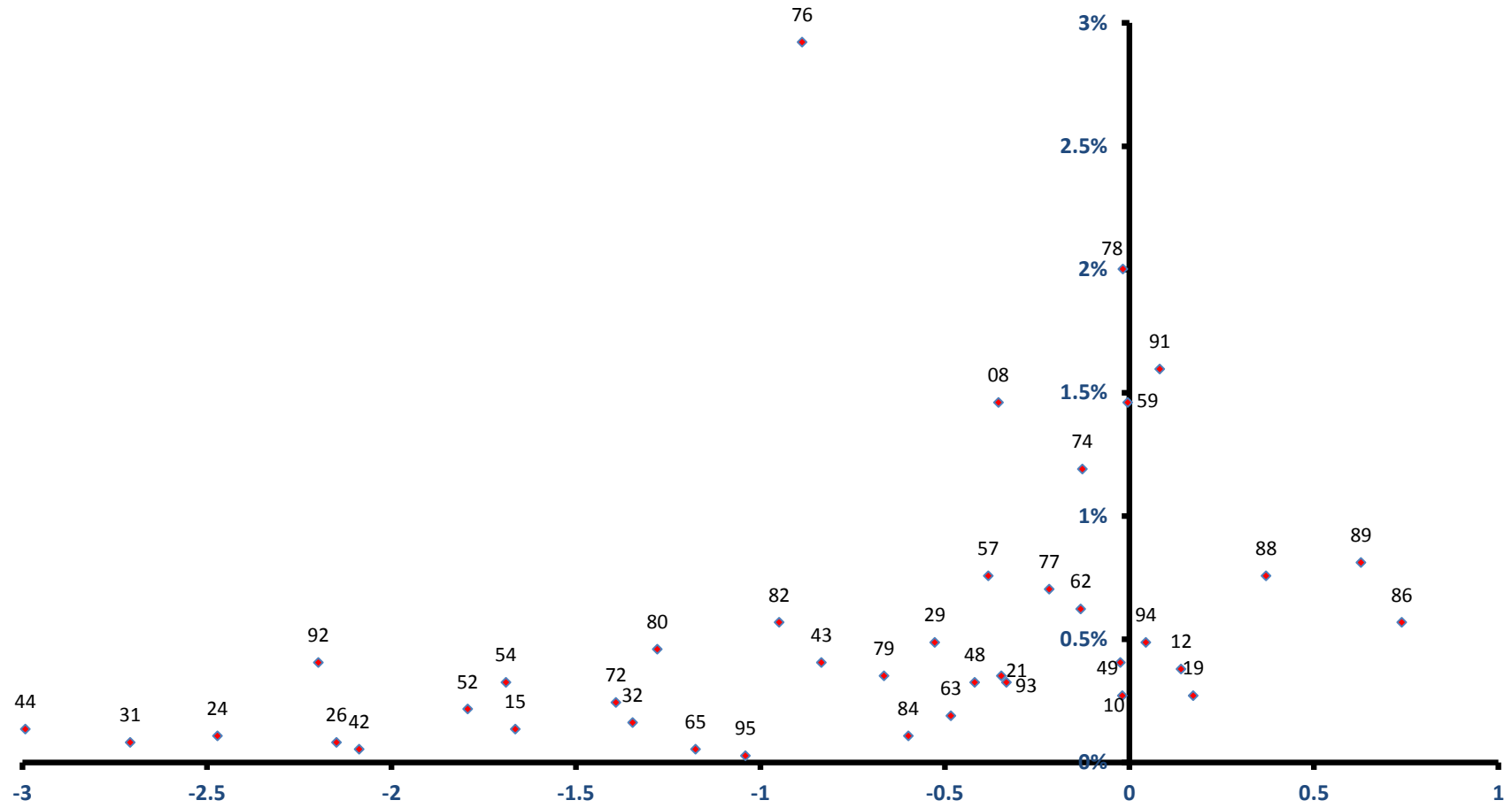

稼ぐ力
(修正特化係数の対数変換値)

舟形町

雇用力
(従業者割合)

全従業者数 1,834 人

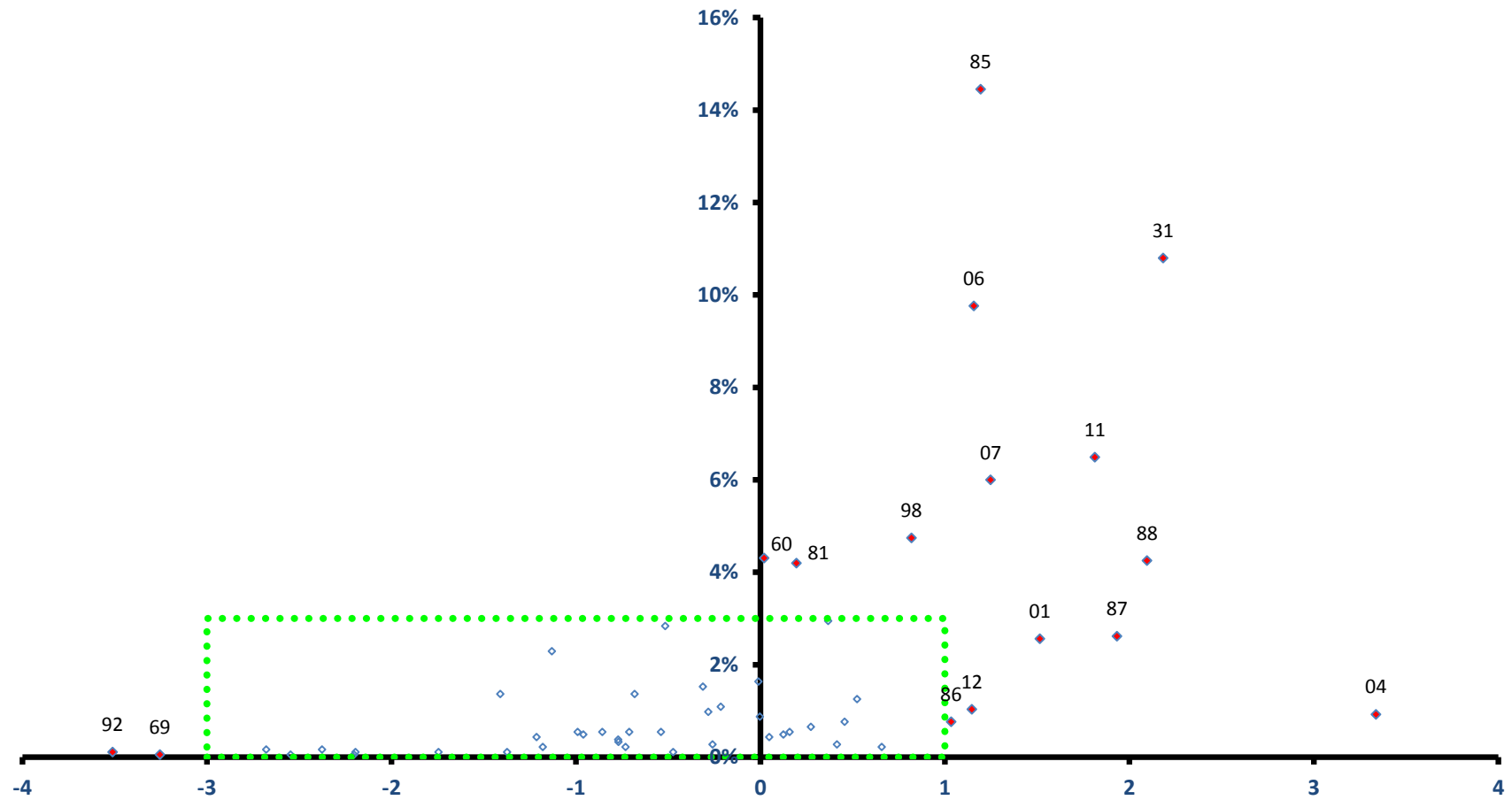

稼ぐ力
(修正特化係数の対数変換値)

舟形町

全従業者数 1,834 人

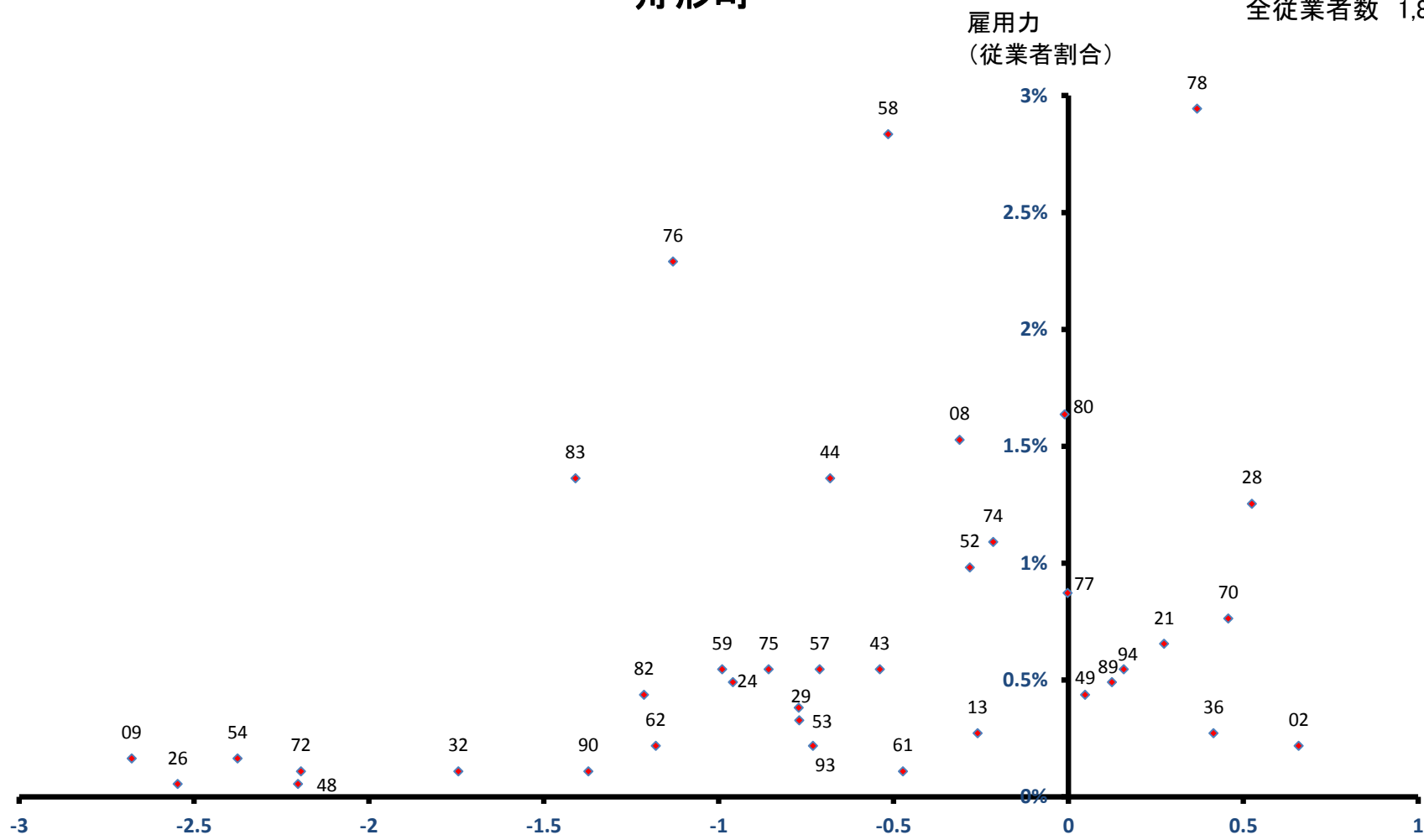

稼ぐ力
(修正特化係数の対数変換値)

真室川町

全従業者数 3,027 人

雇用力
(従業者割合)

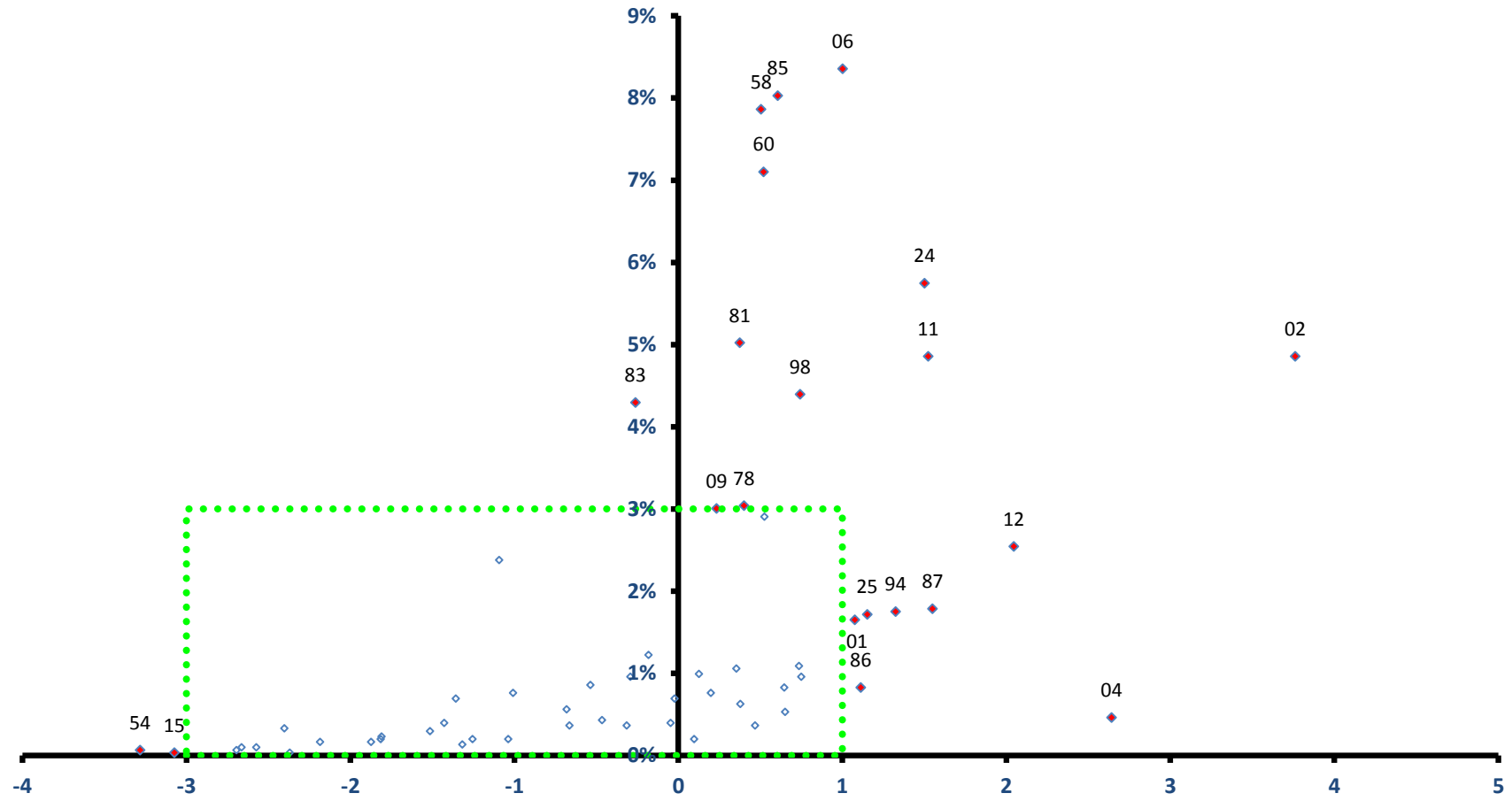

稼ぐ力
(修正特化係数の対数変換値)

真室川町

全従業者数 3,027 人

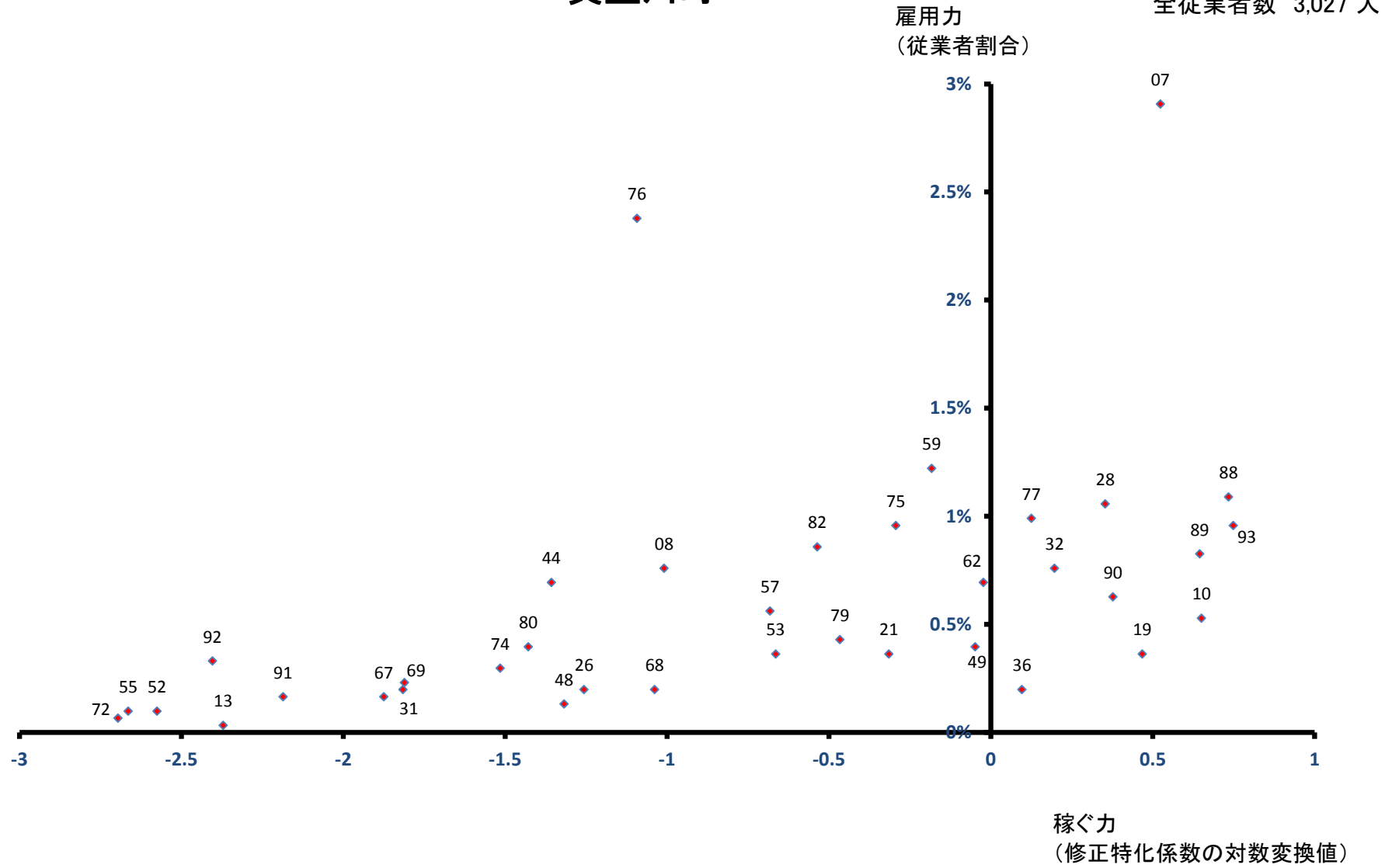

大蔵村

雇用力
(従業者割合)

全従業者数 1,071 人

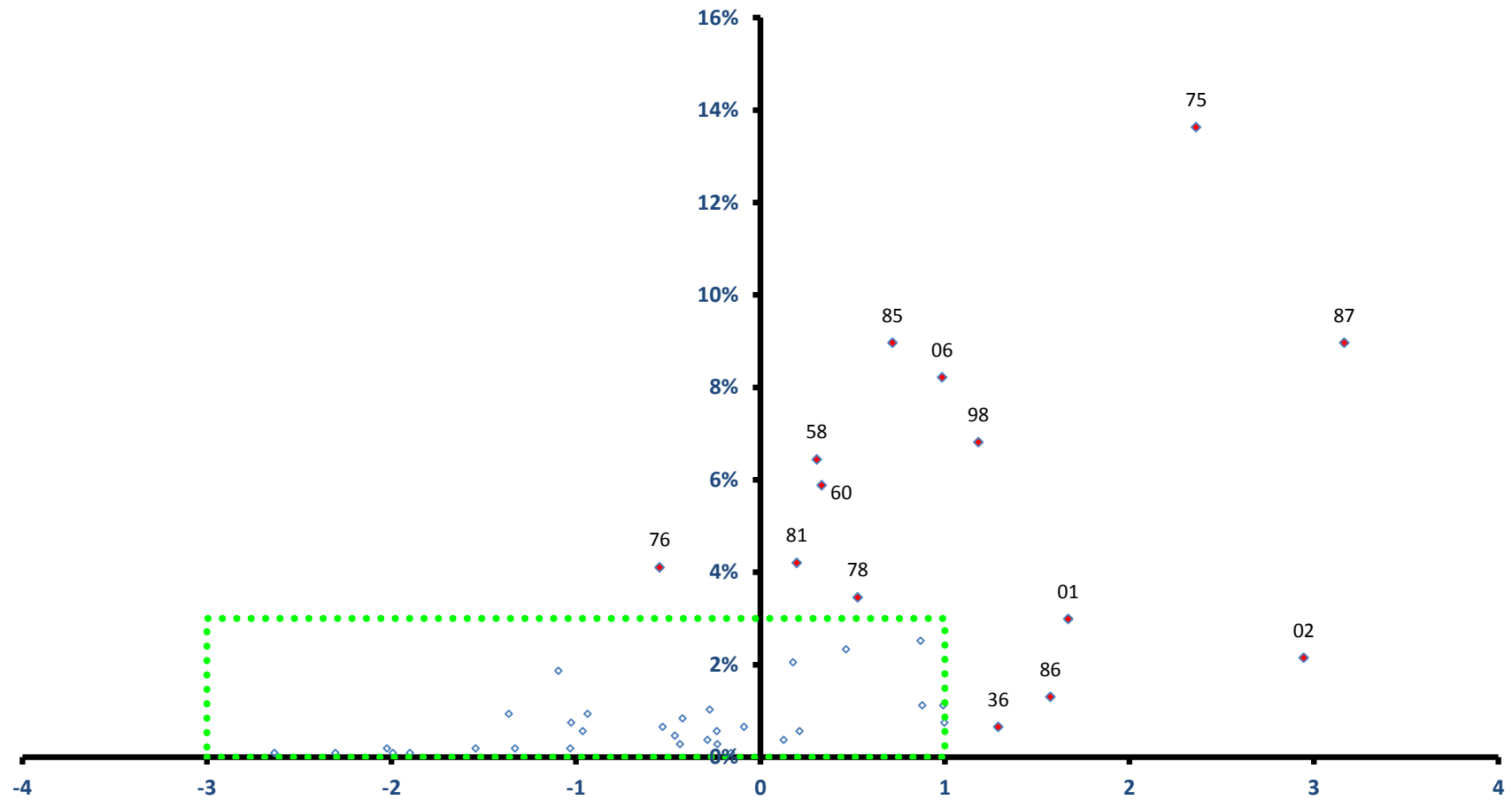

稼ぐ力
(修正特化係数の対数変換値)

大蔵村

全従業者数 1,071 人

雇用力
(従業者割合)

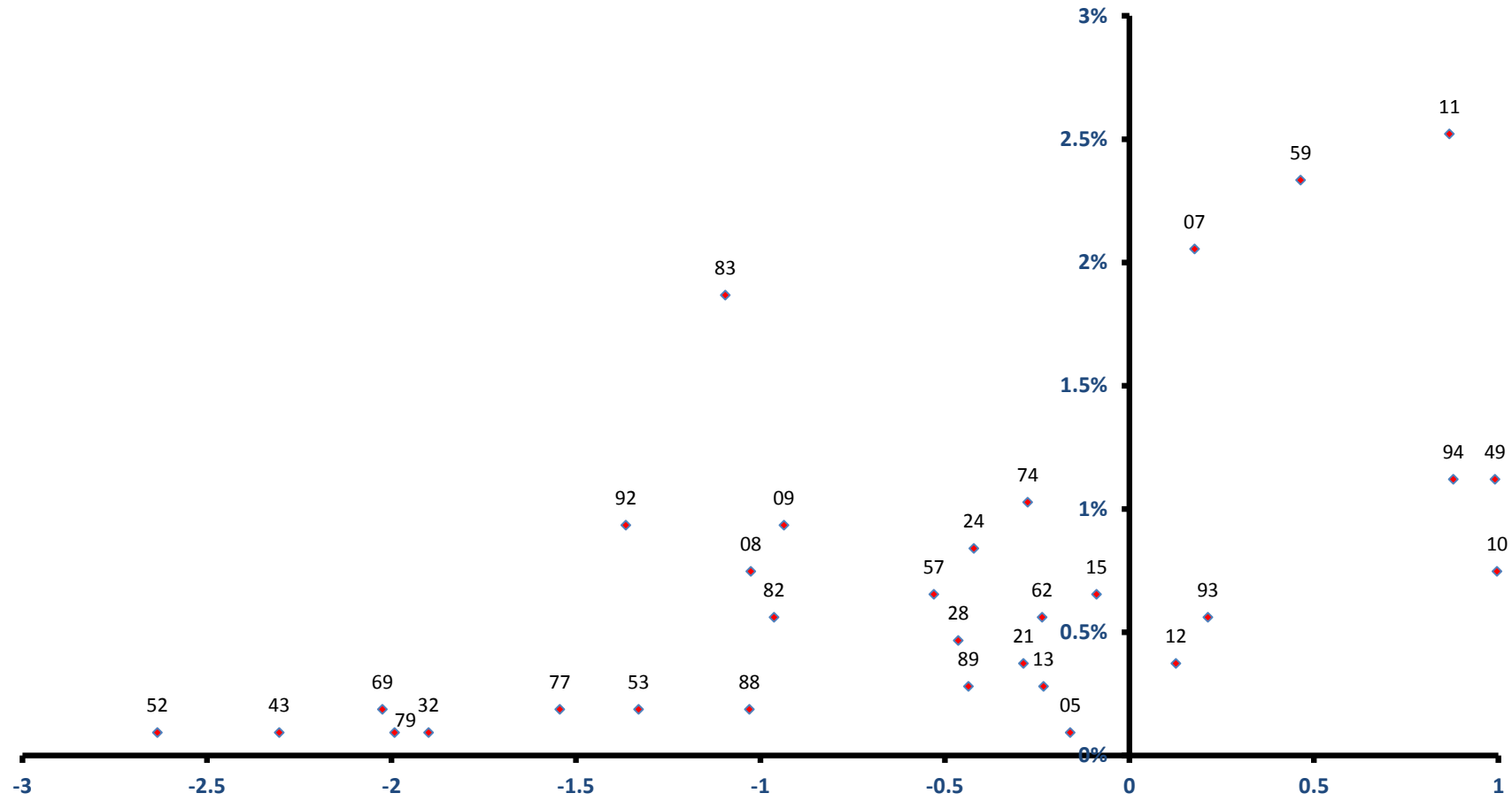

稼ぐ力
(修正特化係数の対数変換値)

鮭川村

雇用力
(従業者割合)

全従業者数 1,346 人

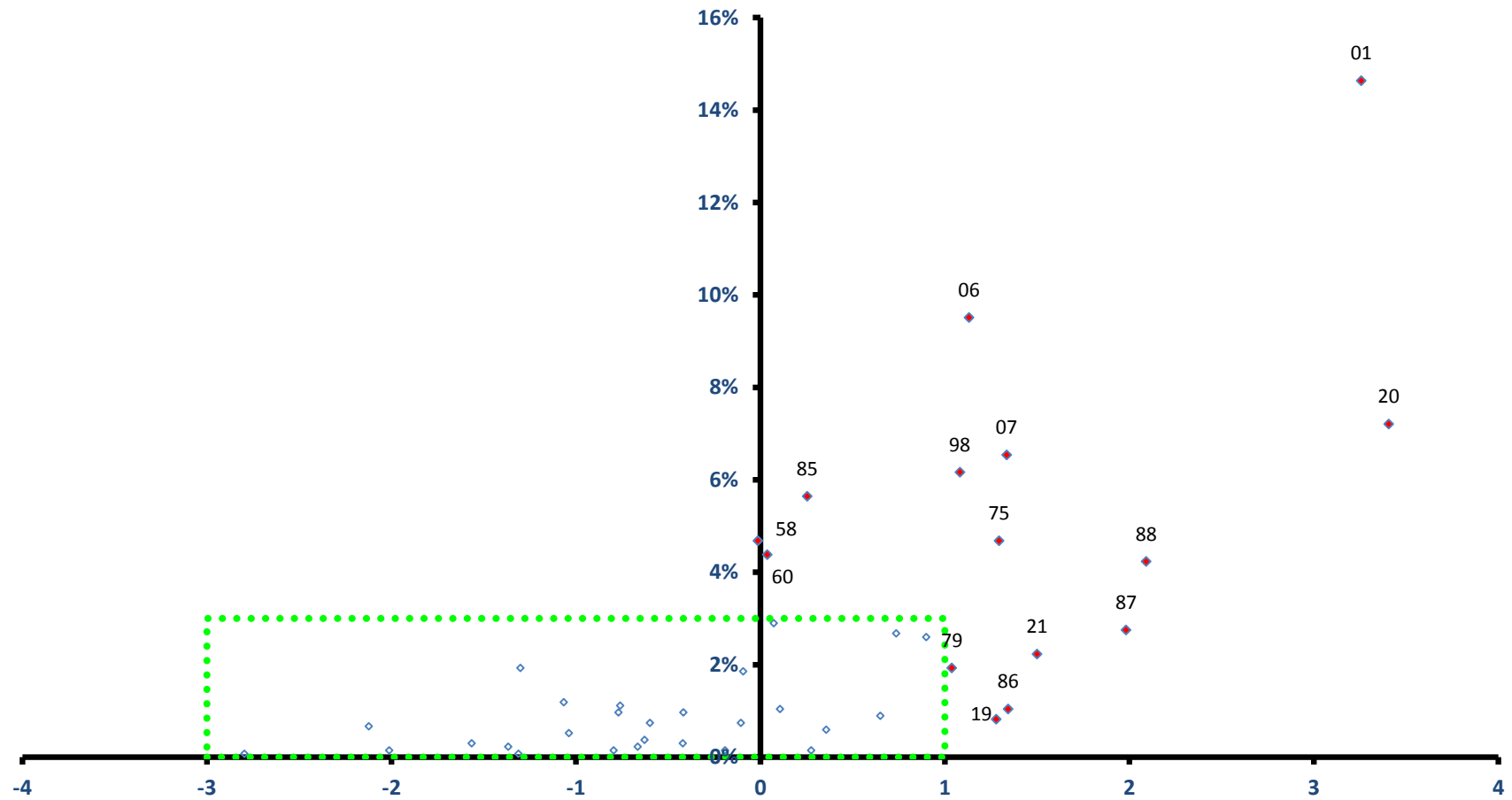

稼ぐ力
(修正特化係数の対数変換値)

鮭川村

全従業者数 1,346 人

雇用力
(従業者割合)

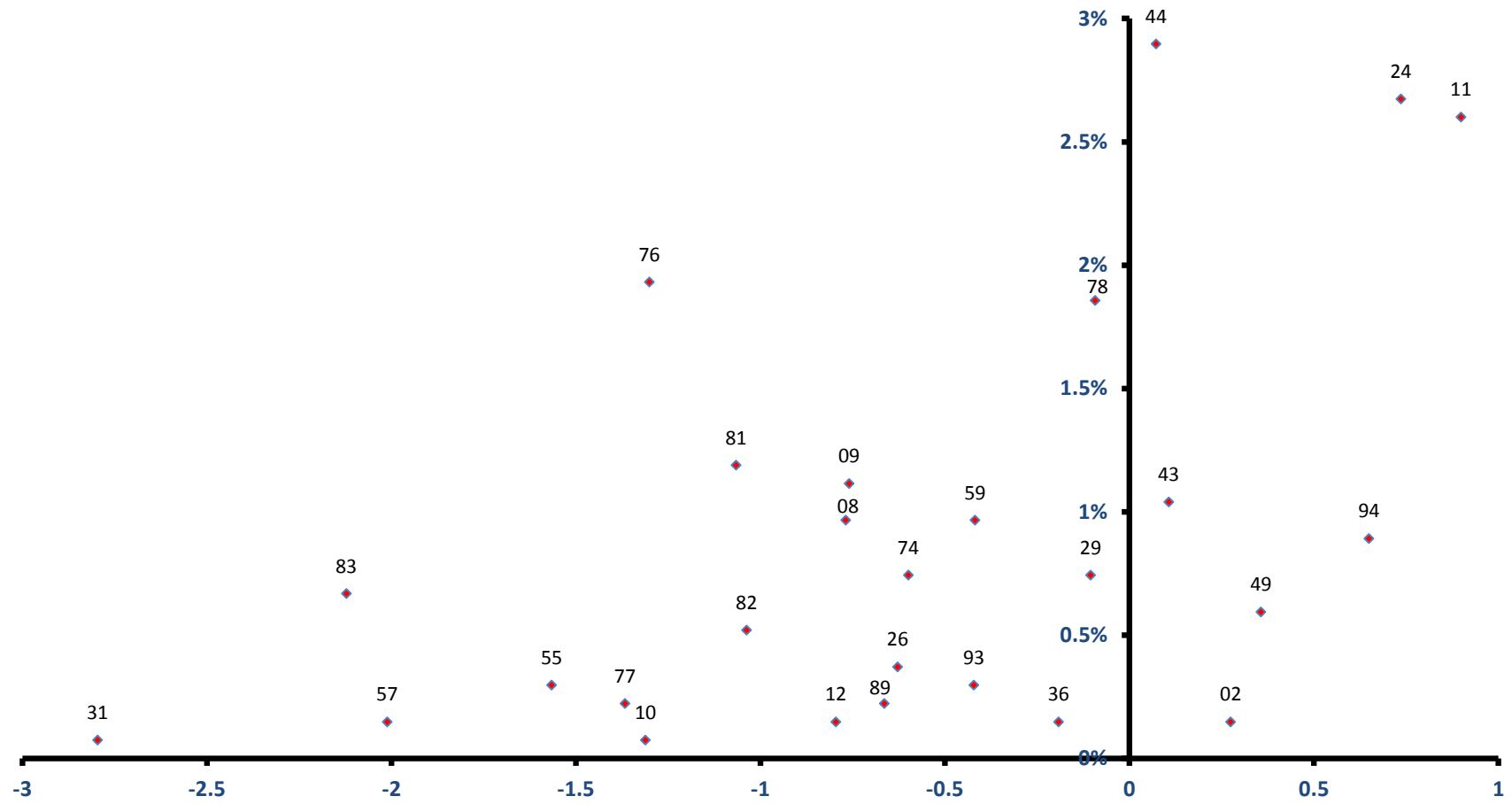

稼ぐ力
(修正特化係数の対数変換値)

戸沢村

全従業者数 1,719 人

雇用力
(従業者割合)

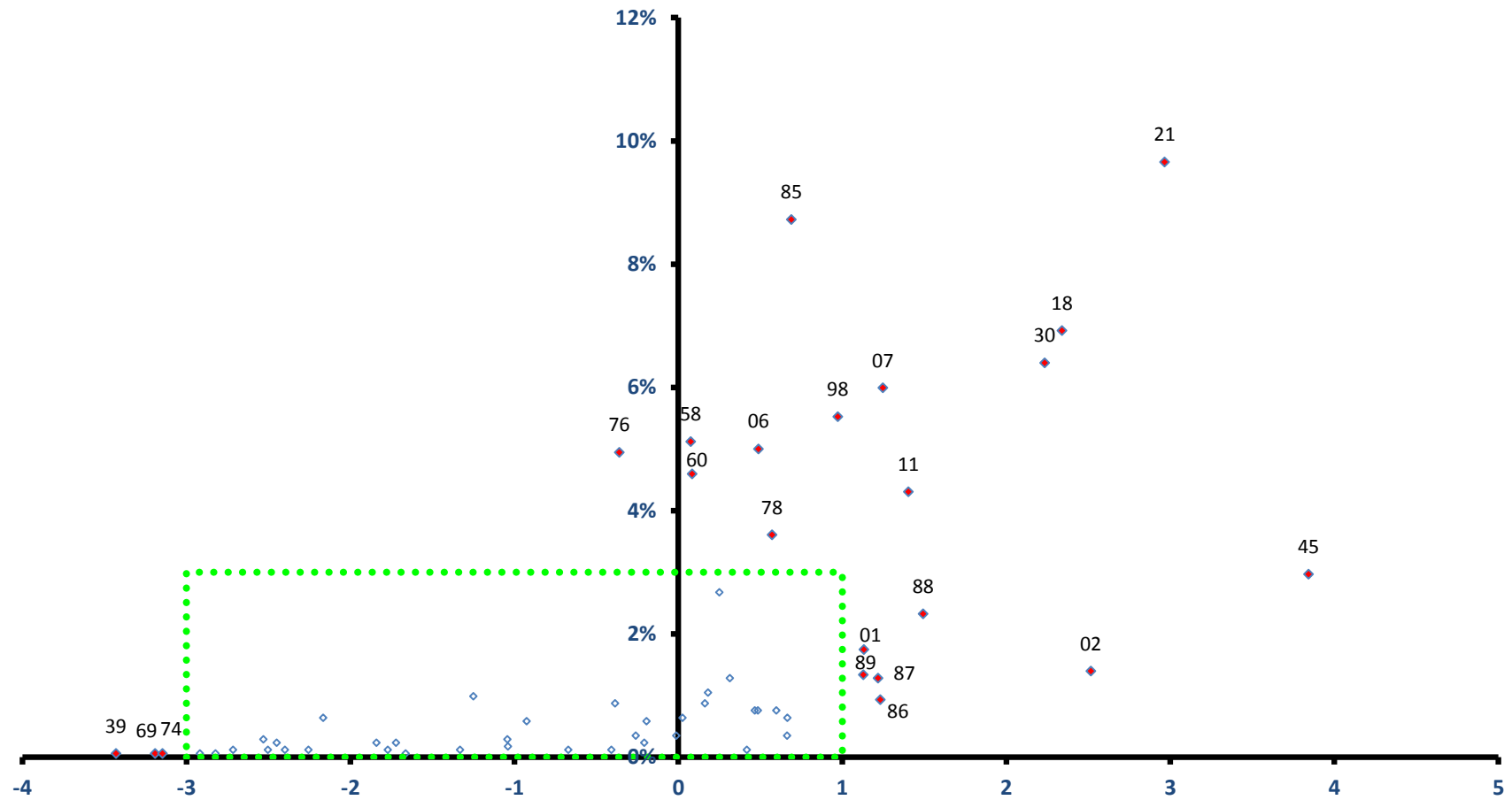

稼ぐ力
(修正特化係数の対数変換値)

戸沢村

全従業者数 1,719 人

雇用力
(従業者割合)

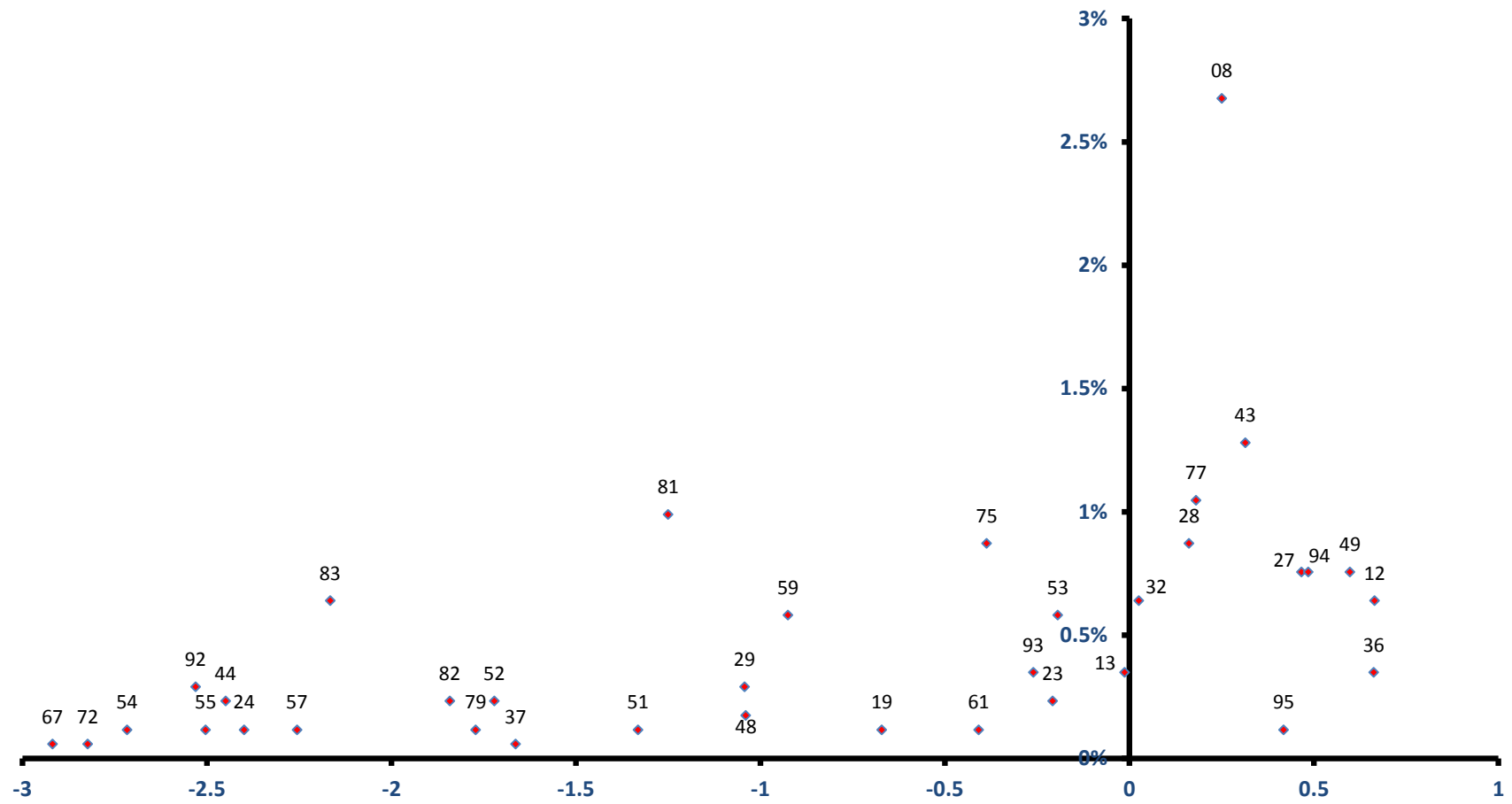

稼ぐ力
(修正特化係数の対数変換値)

高畠町
雇用力
(従業員割合)

全従業員数 9,872 人

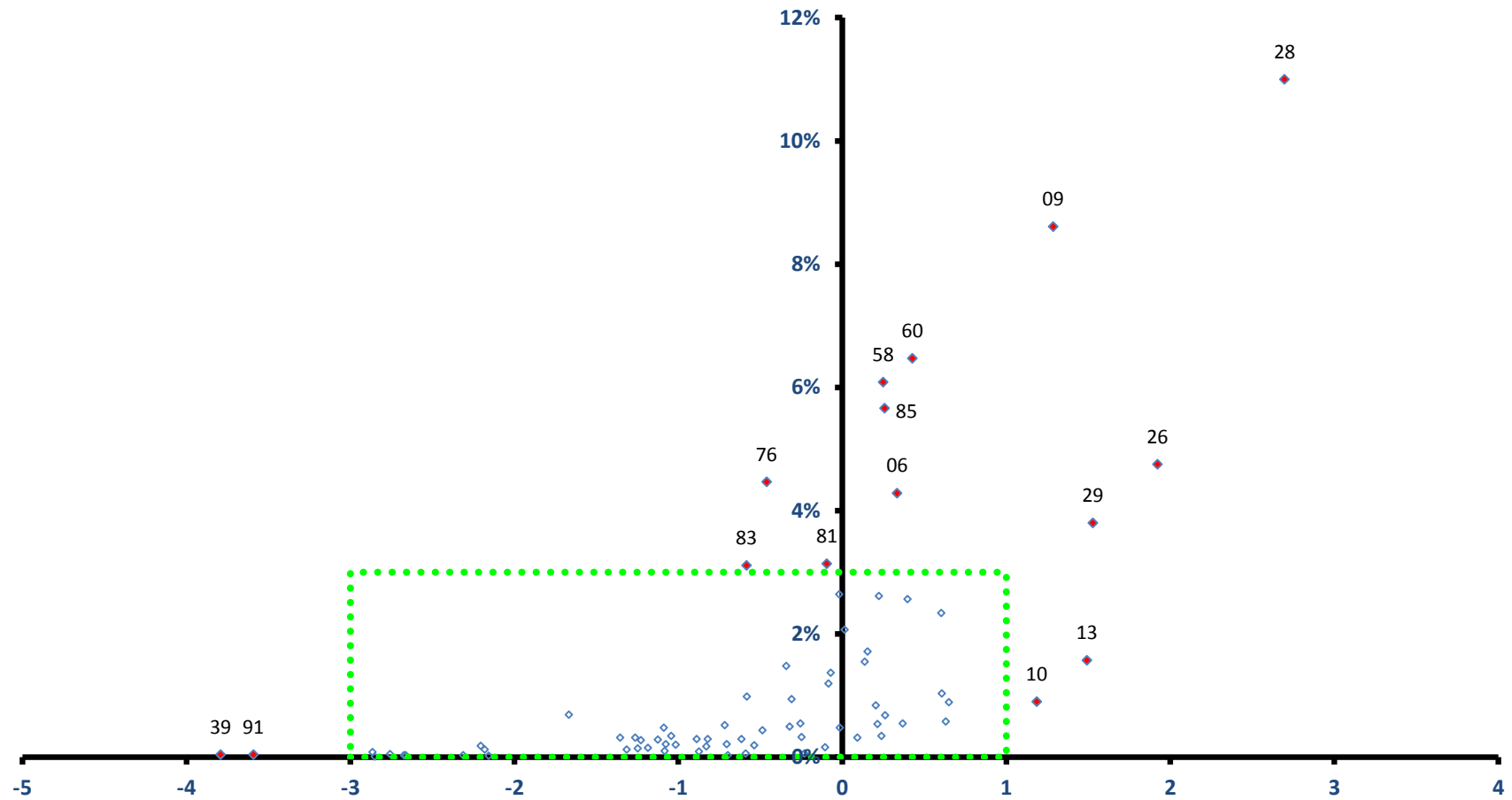

稼ぐ力
(修正特化係数の対数変換値)

高島町

全従業者数 9,872 人

雇用力
(従業者割合)

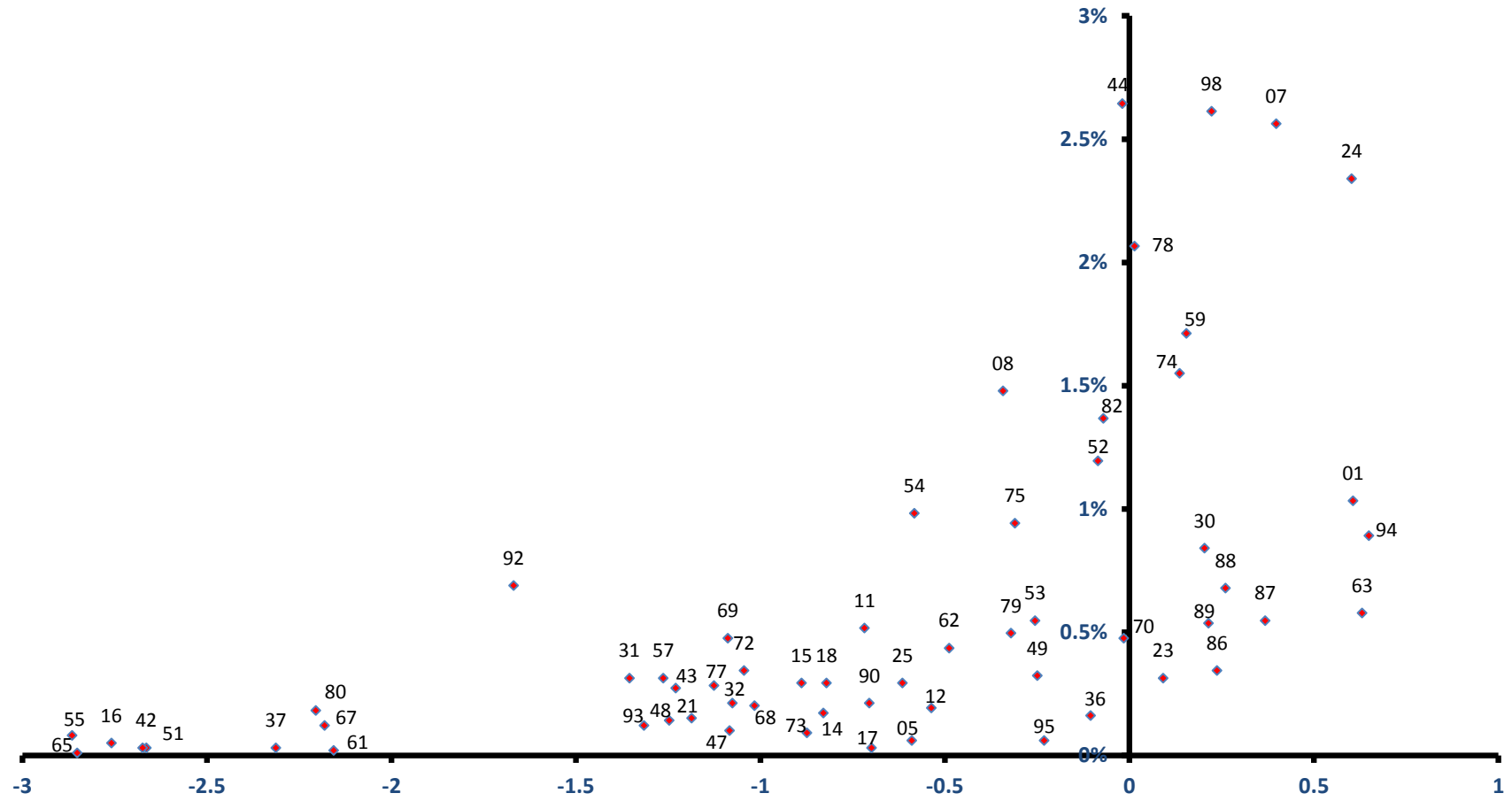

稼ぐ力
(修正特化係数の対数変換値)

川西町

雇用力
(従業者割合)

全従業者数 6,434 人

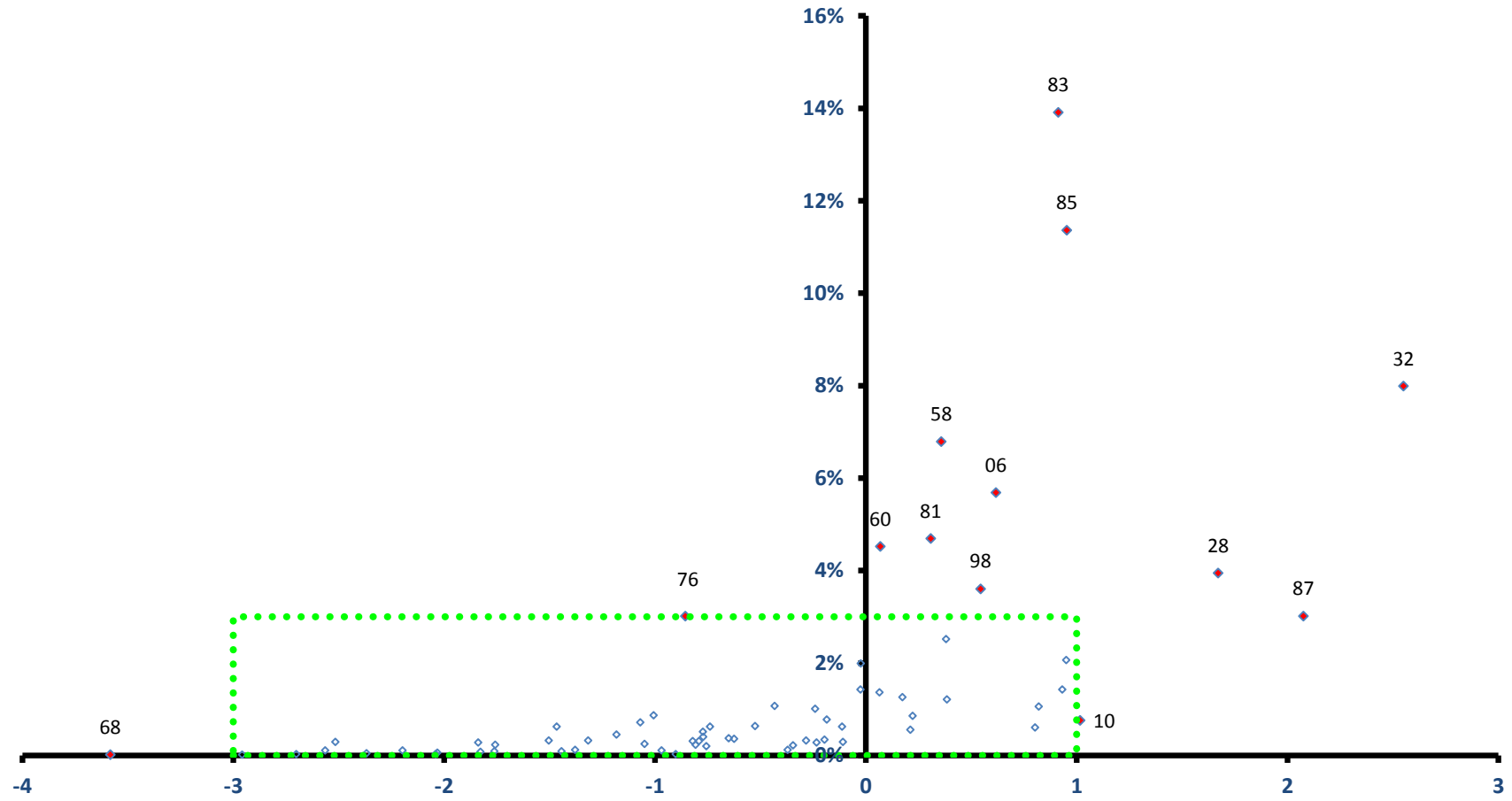

稼ぐ力
(修正特化係数の対数変換値)

川西町

全従業者数 6,434 人

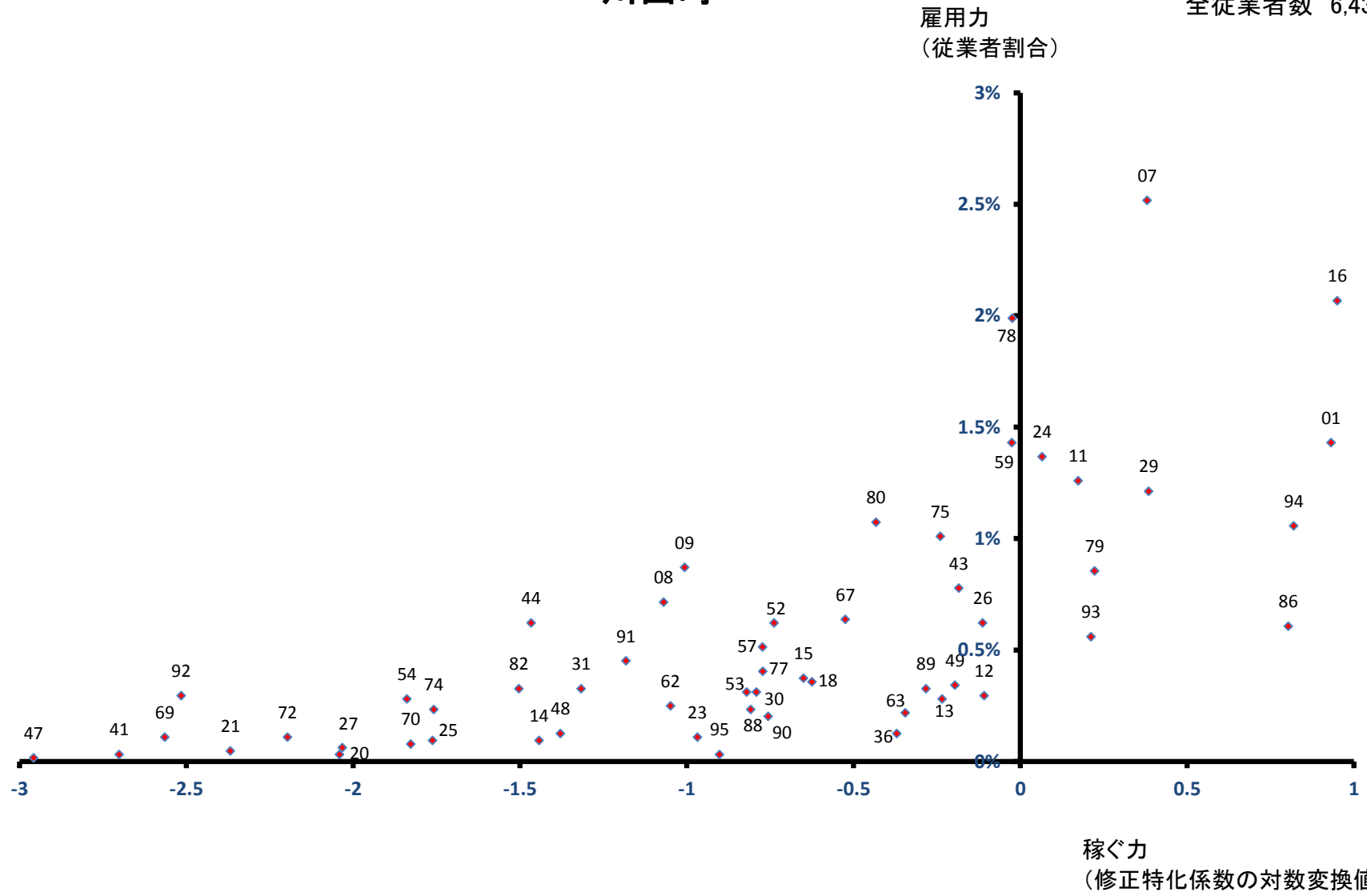

小国町

雇用力
(従業員割合)

全従業員数 4,069 人

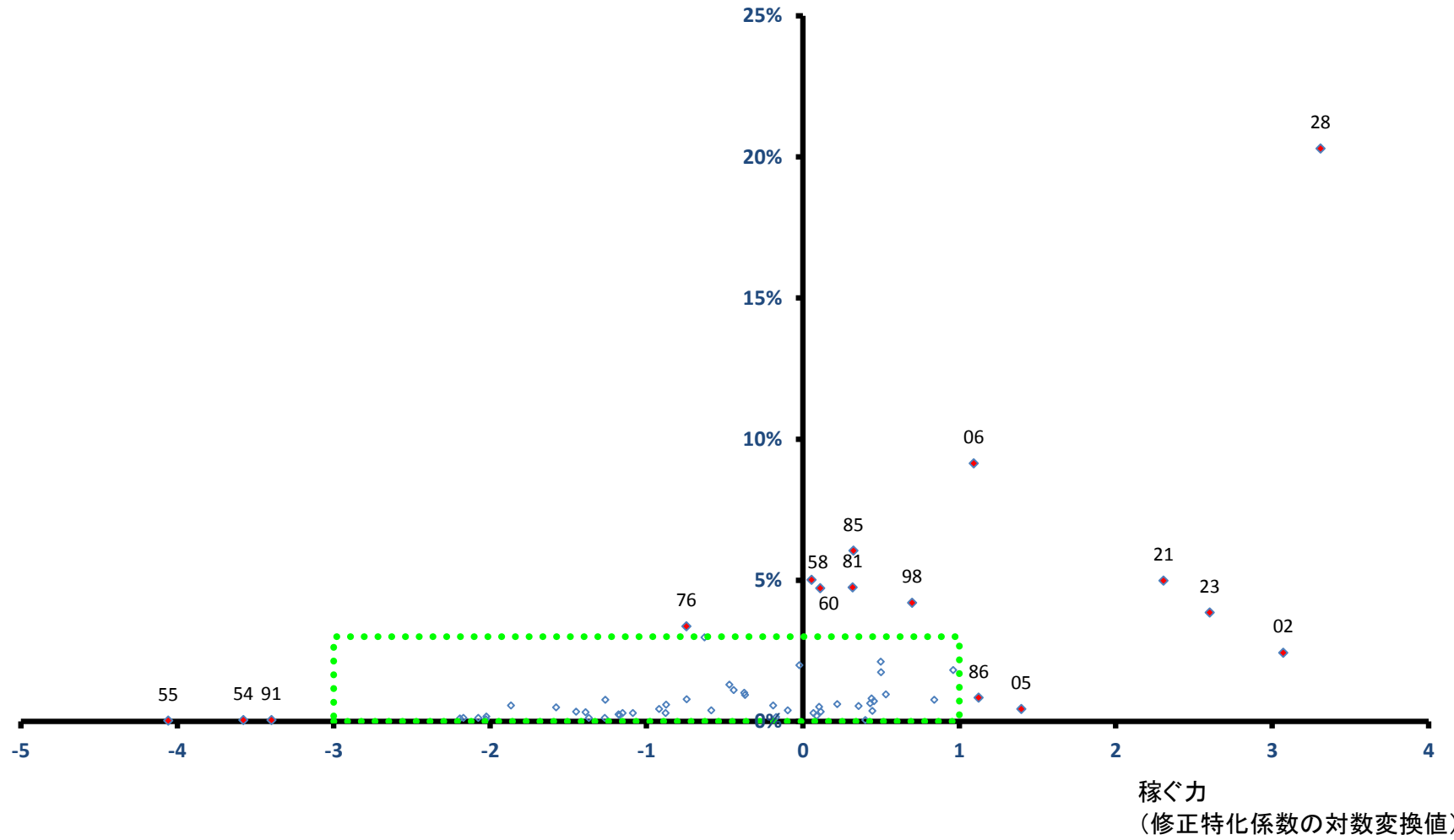

小国町

全従業者数 4,069 人

雇用力
(従業者割合)

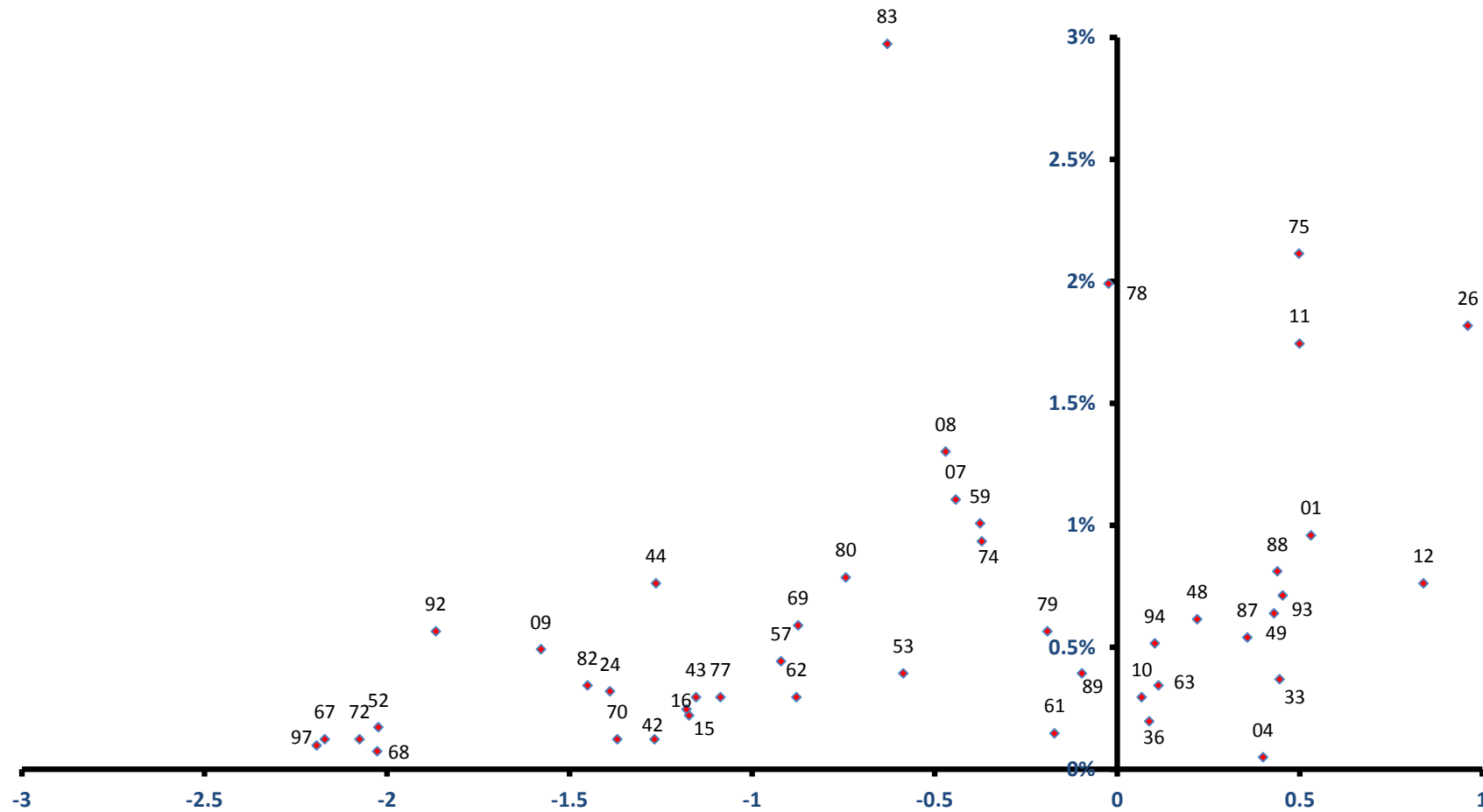

稼ぐ力
(修正特化係数の対数変換値)

白鷹町

雇用力
(従業員割合)

全従業員数 5,620 人

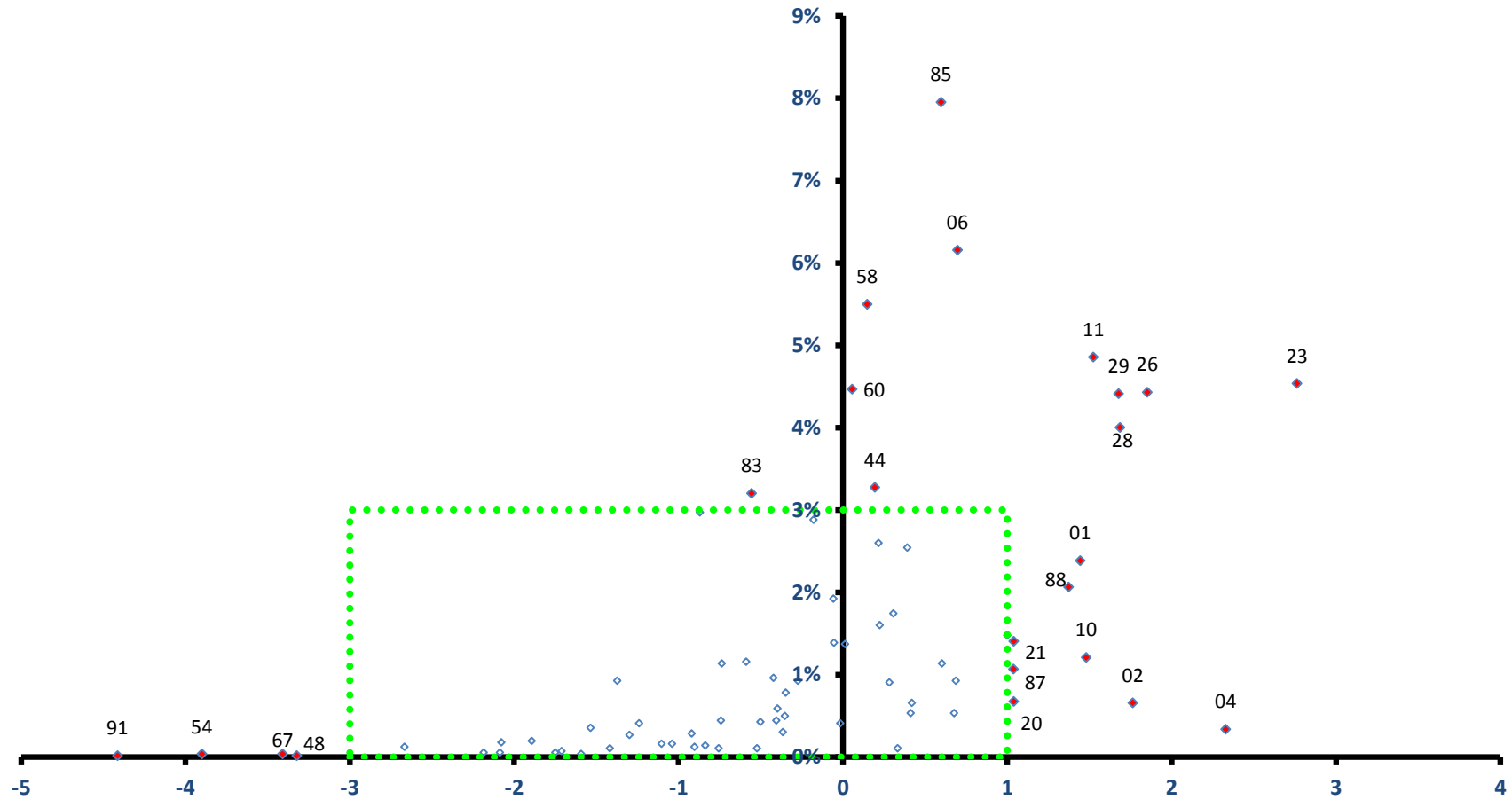

稼ぐ力
(修正特化係数の対数変換値)

白鷹町

全従業者数 5,620 人

雇用力
(従業者割合)

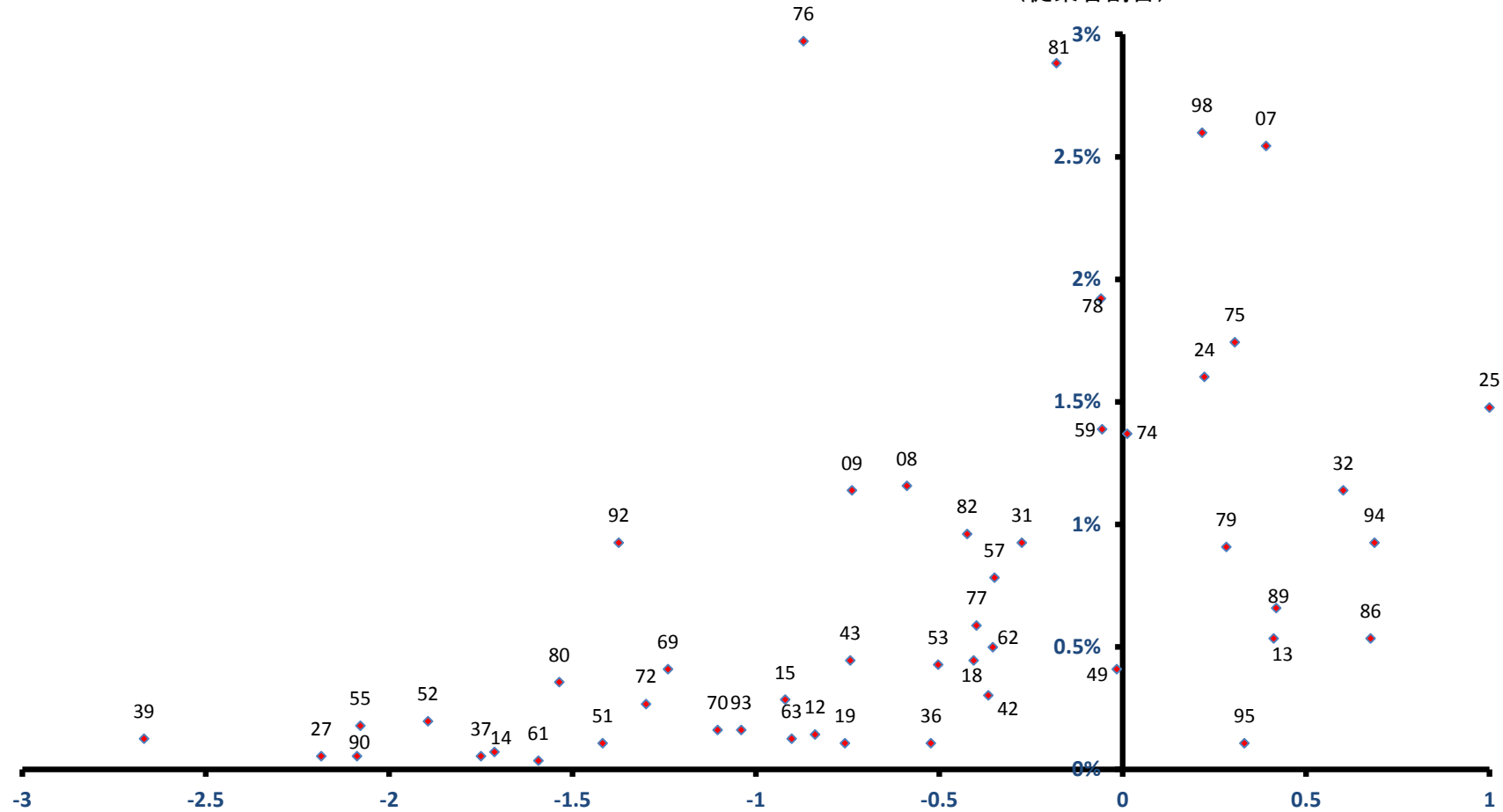

稼ぐ力
(修正特化係数の対数変換値)

飯豊町

雇用力
(従業者割合)

全従業者数 3,076 人

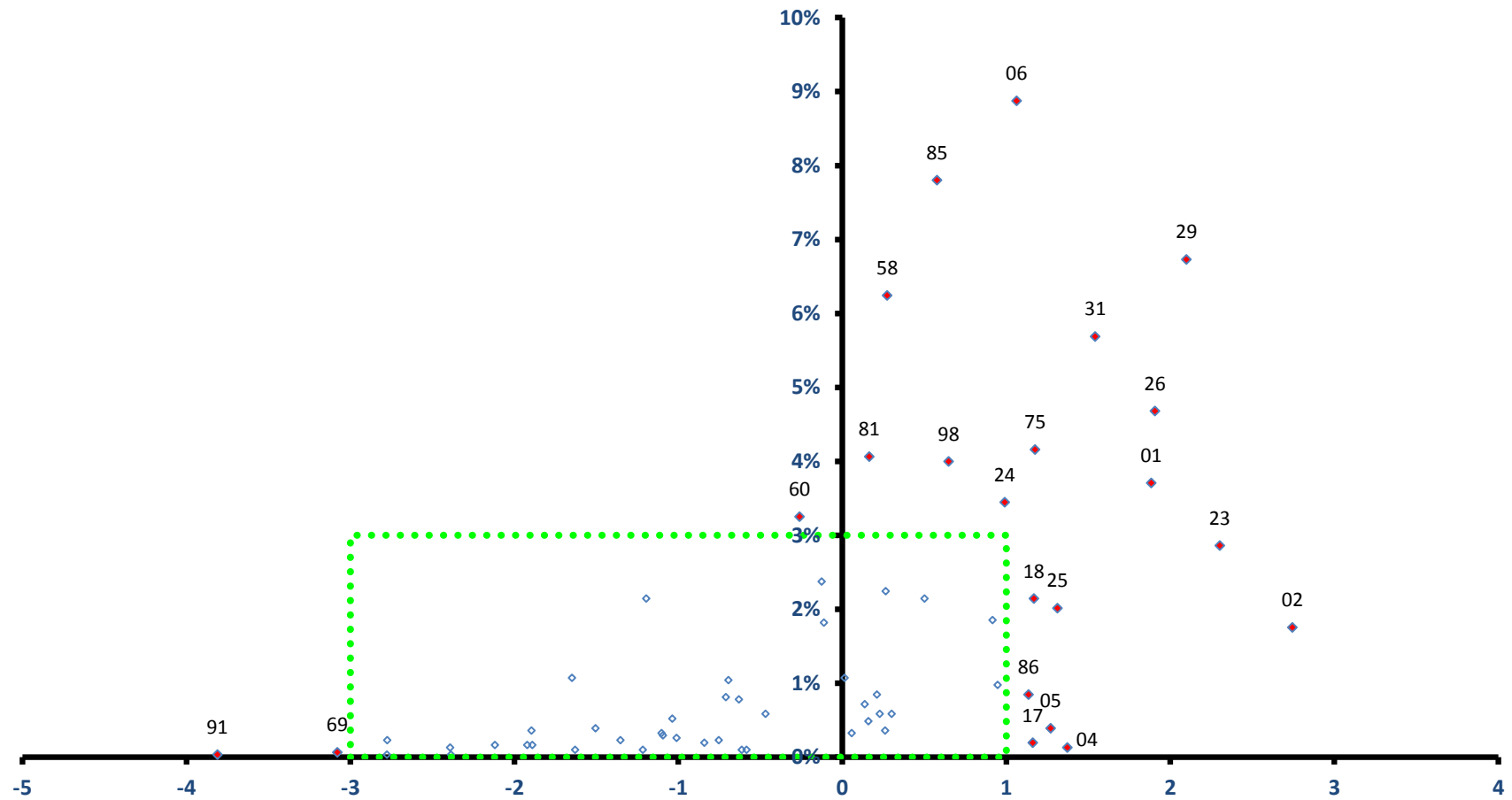

稼ぐ力
(修正特化係数の対数変換値)

飯豊町

全従業者数 3,076 人

雇用力
(従業者割合)

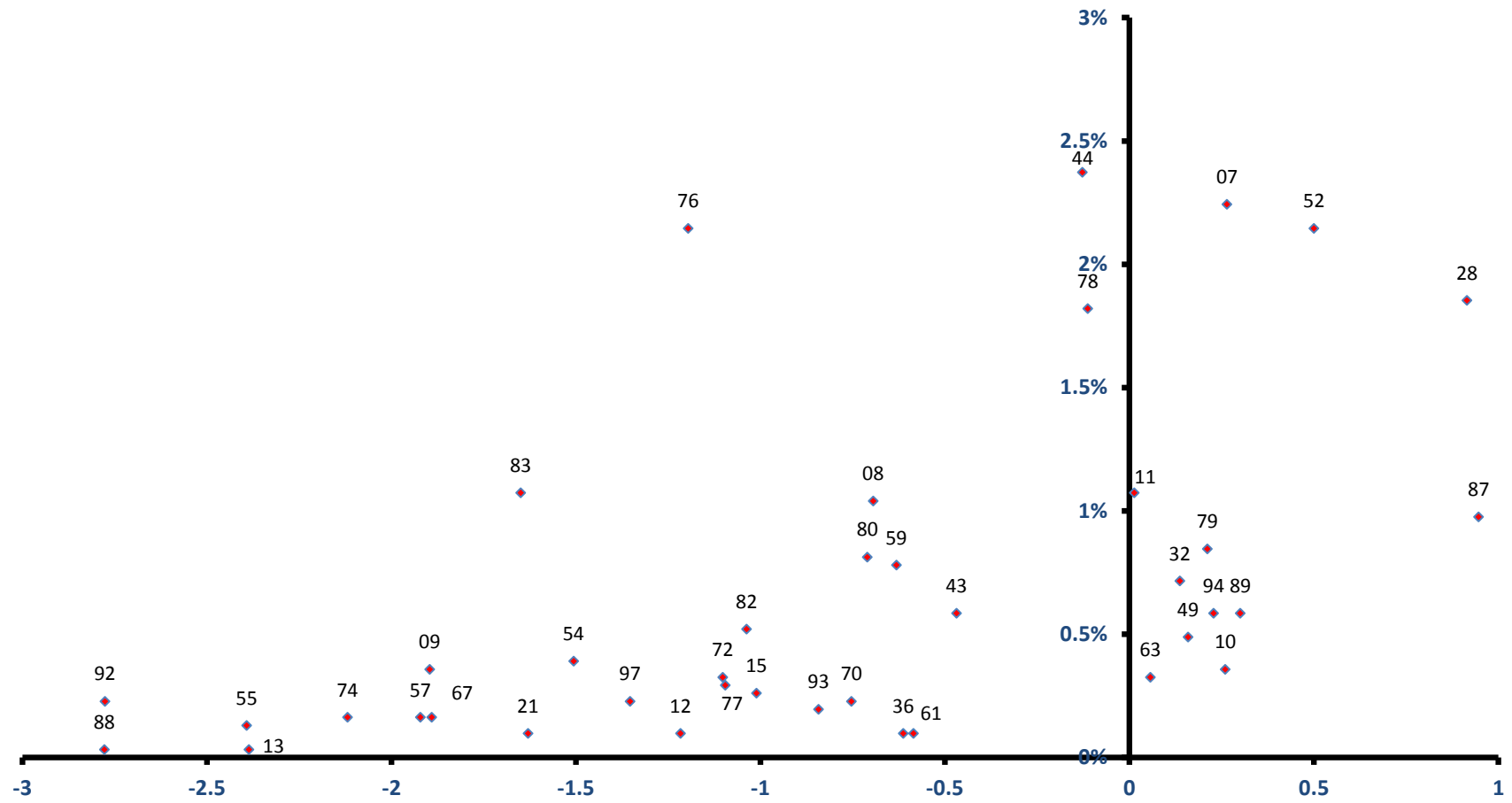

稼ぐ力
(修正特化係数の対数変換値)

三川町

雇用力
(従業者割合)

全従業者数 5,089 人

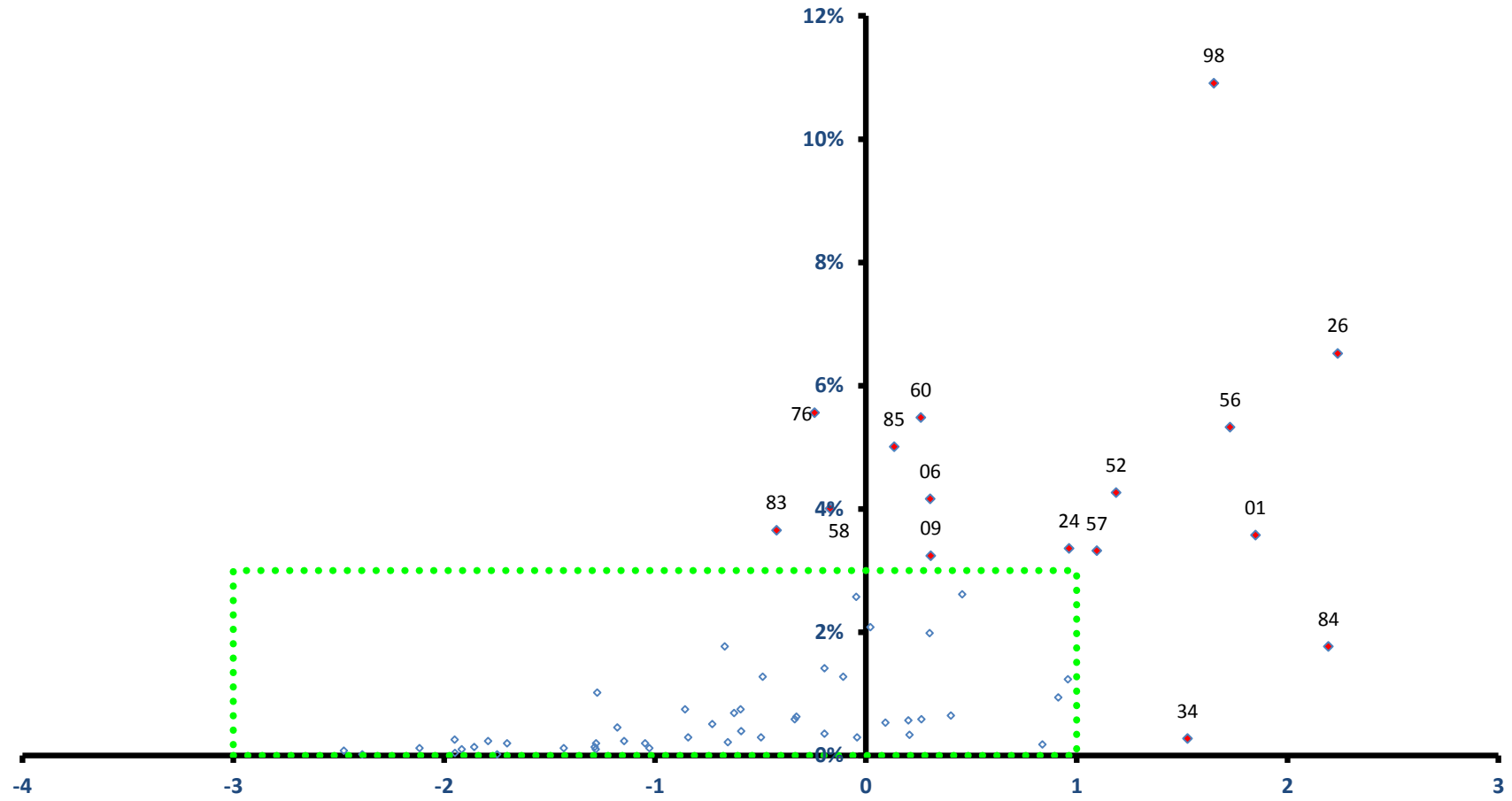

稼ぐ力
(修正特化係数の対数変換値)

三川町

全従業者数 5,089 人

雇用力
(従業者割合)

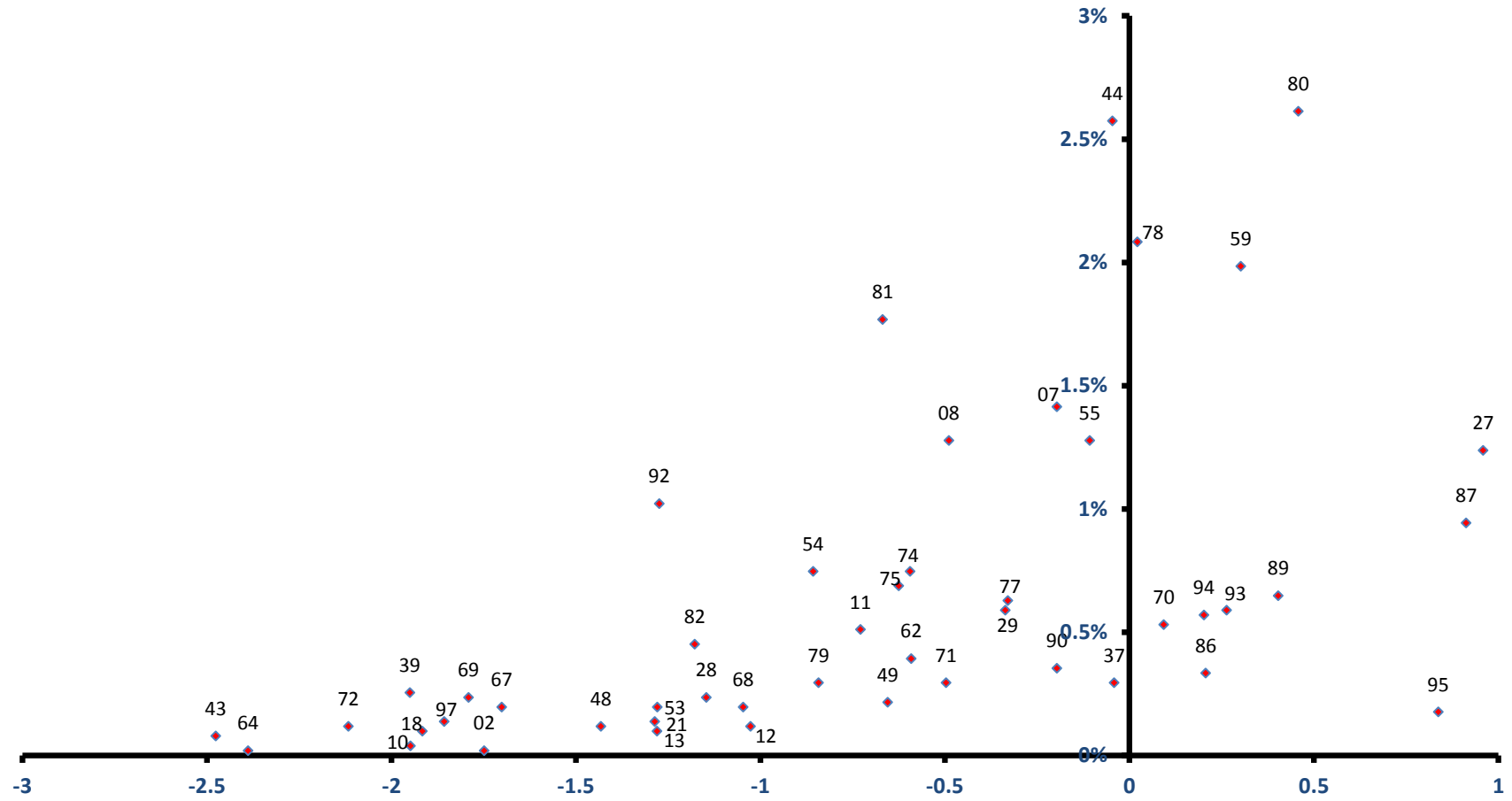

稼ぐ力
(修正特化係数の対数変換値)

庄内町

雇用力
(従業者割合)

全従業者数 7,462 人

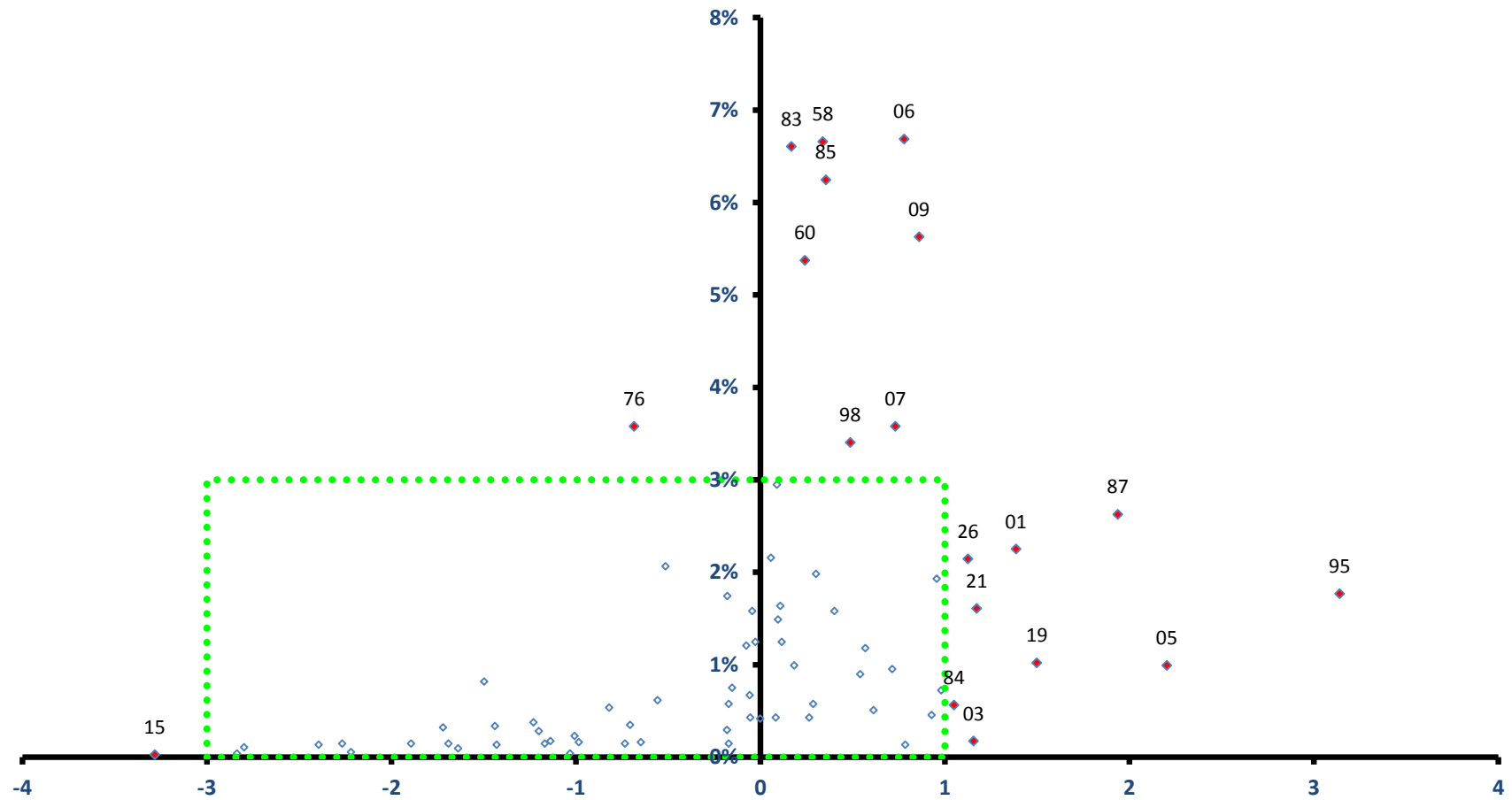

稼ぐ力
(修正特化係数の対数変換値)

庄内町

全従業者数 7,462 人

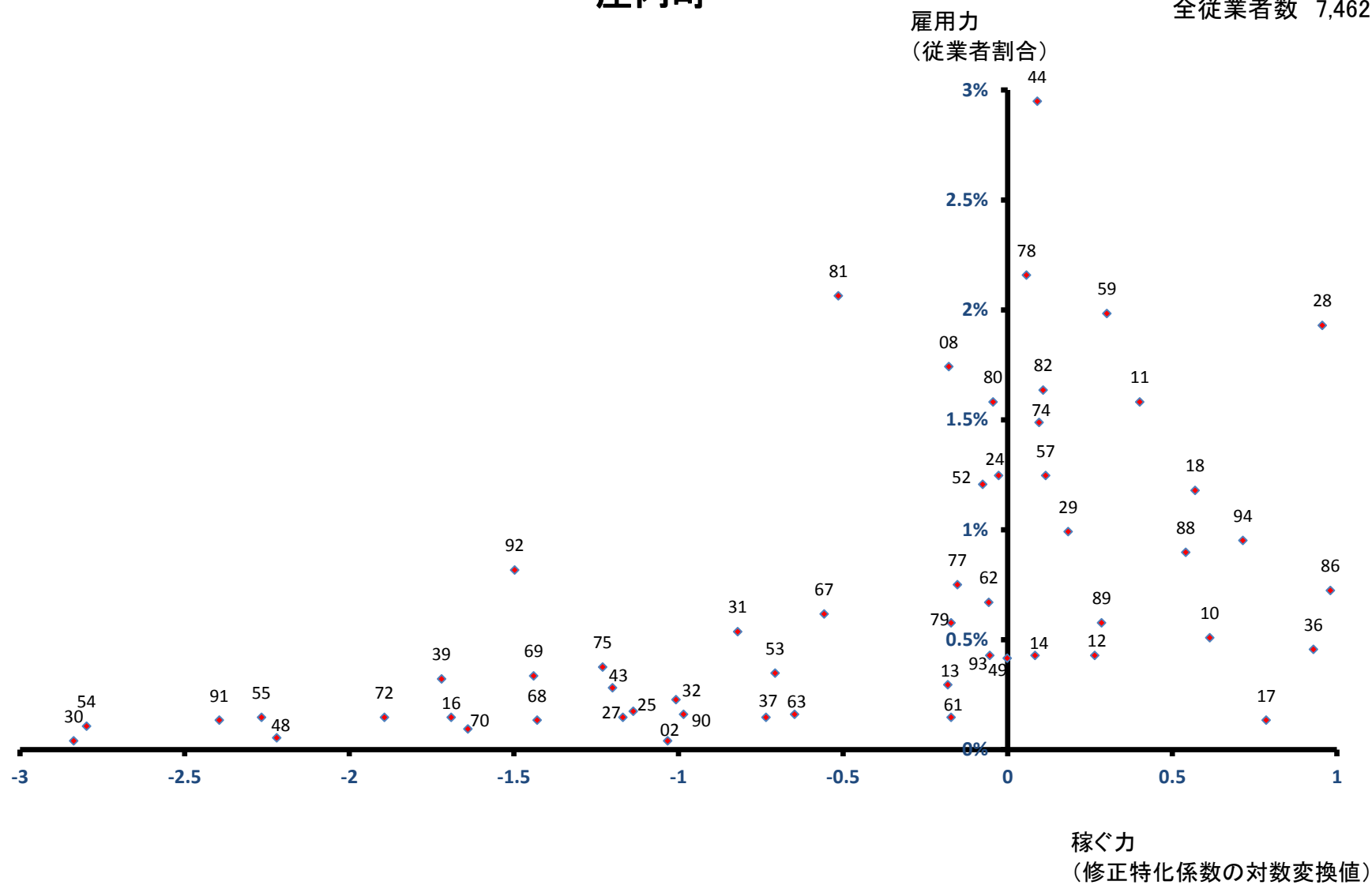

遊佐町

全従業者数 4,694 人

雇用力
(従業者割合)

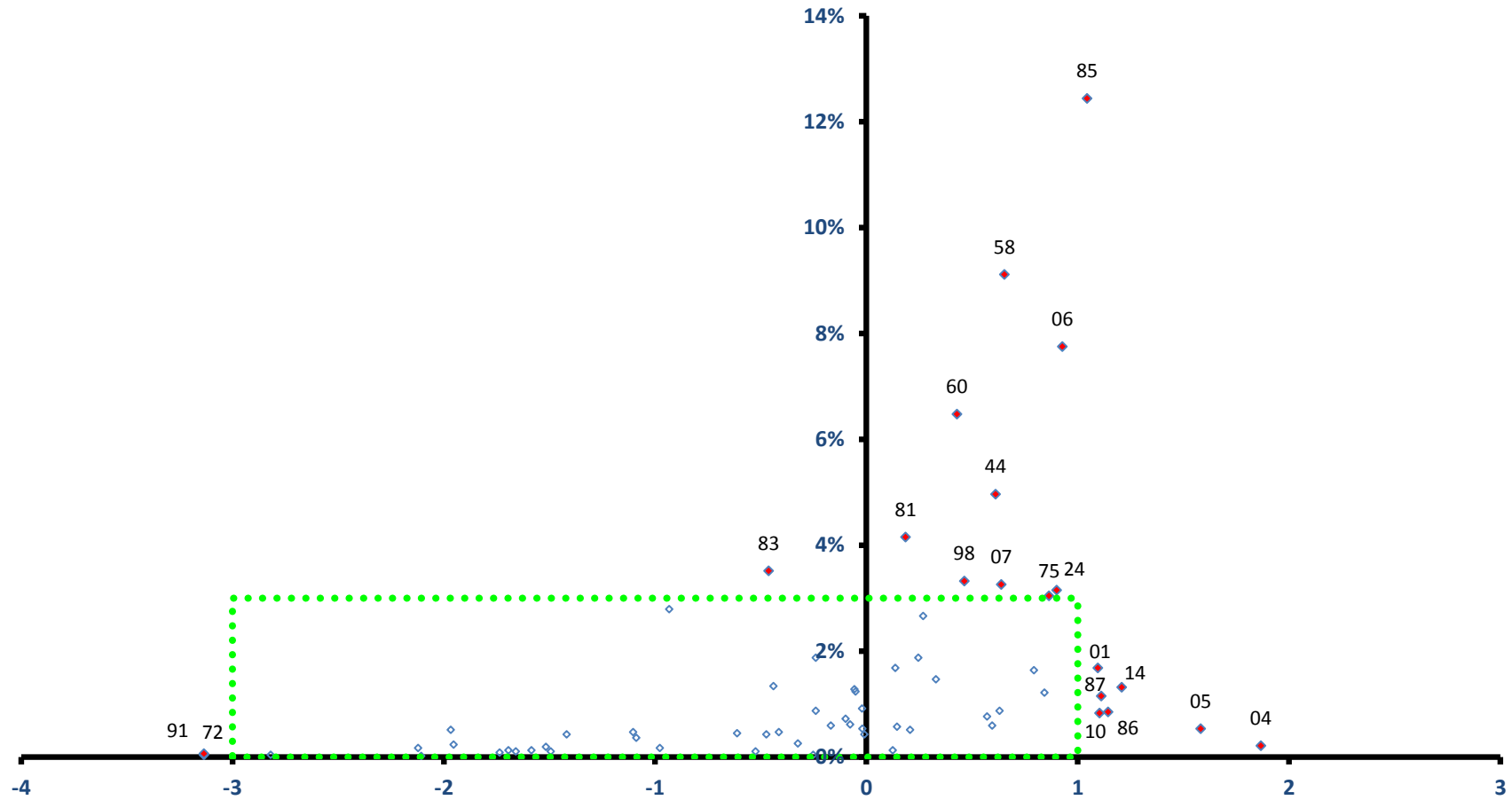

稼ぐ力
(修正特化係数の対数変換値)

遊佐町

全従業者数 4,694 人

雇用力
(従業者割合)

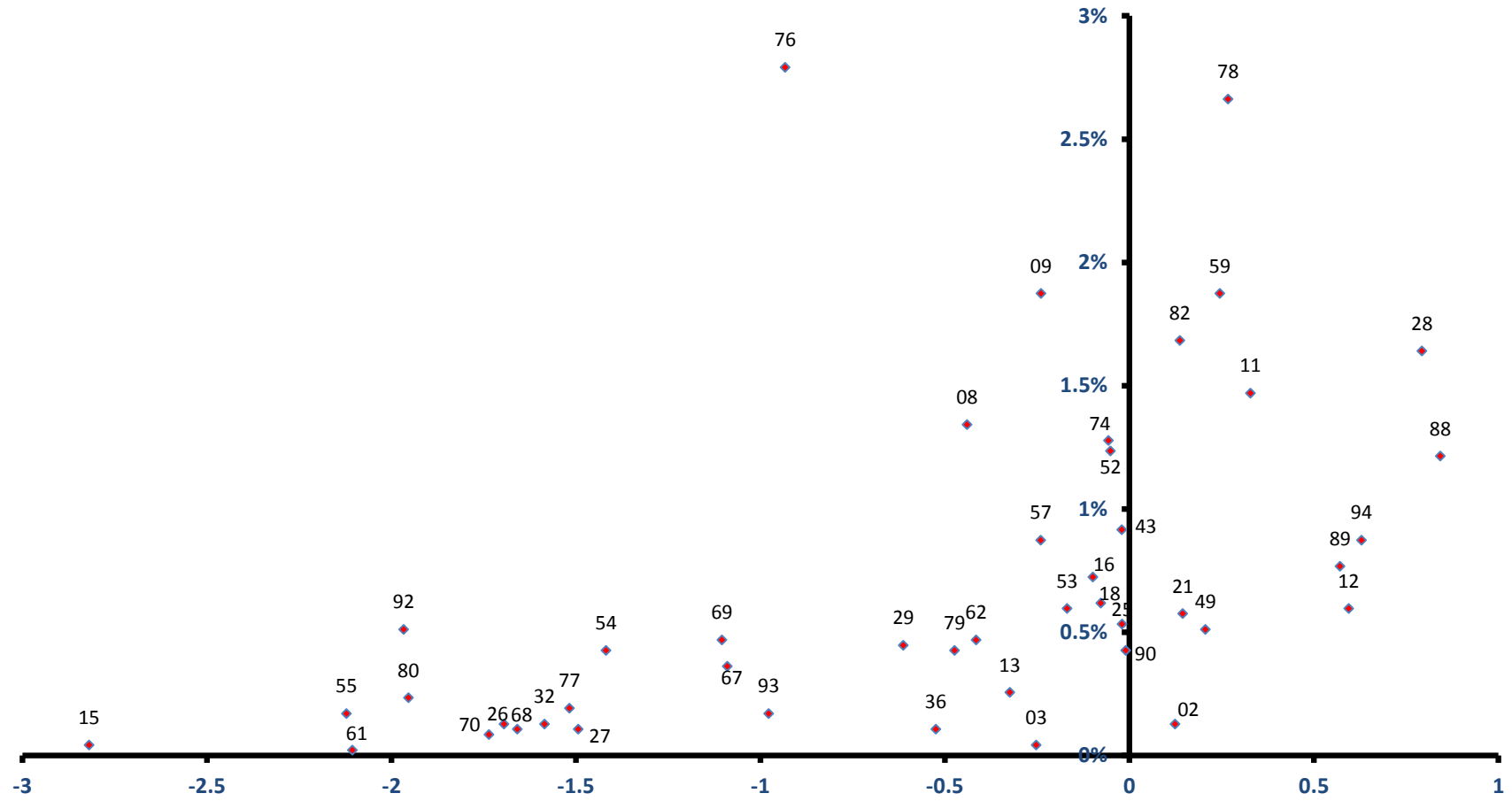

稼ぐ力
(修正特化係数の対数変換値)