

山形県

全従業者数 522,452 人

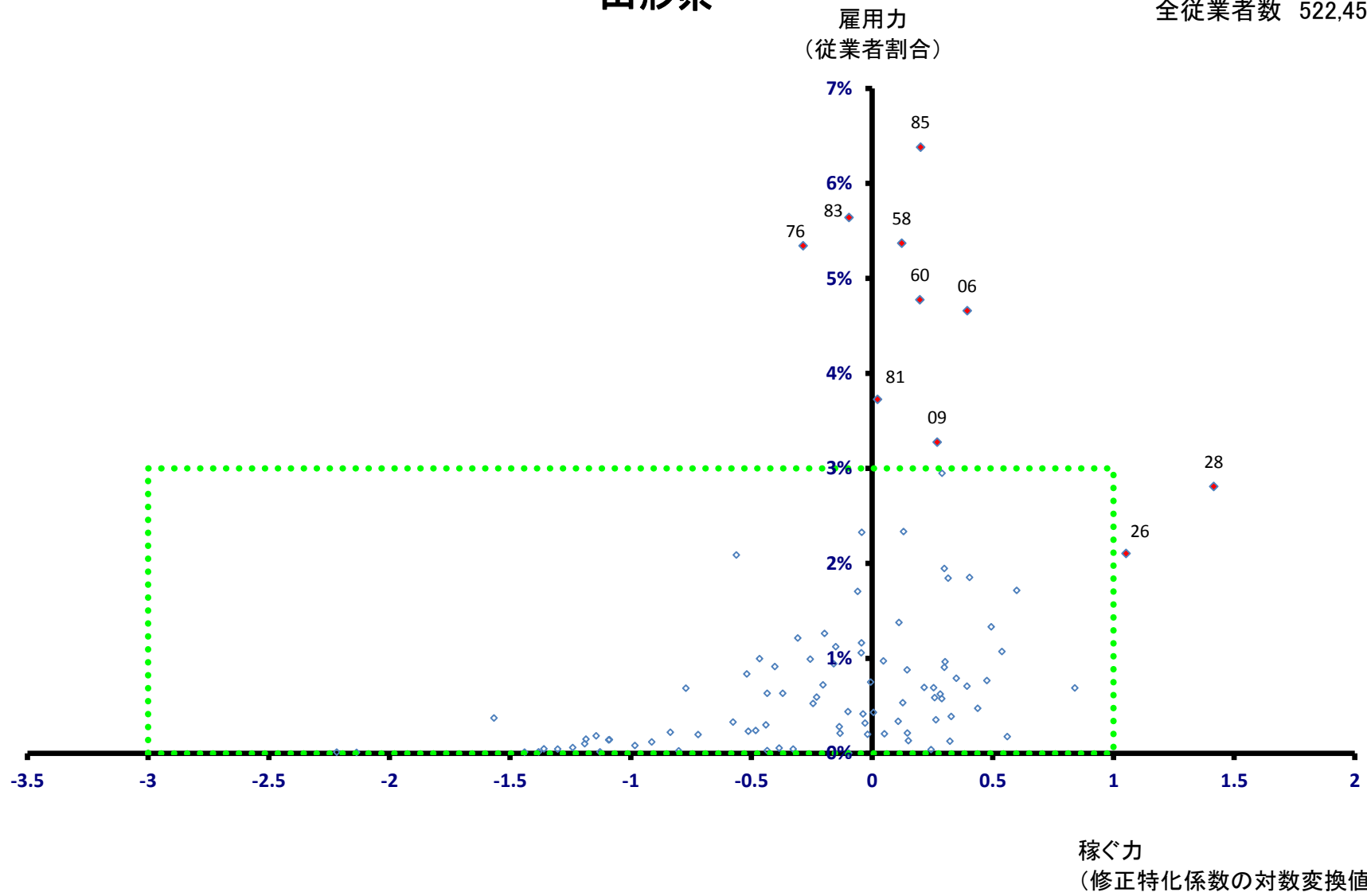

山形県

全従業者数 522,452 人

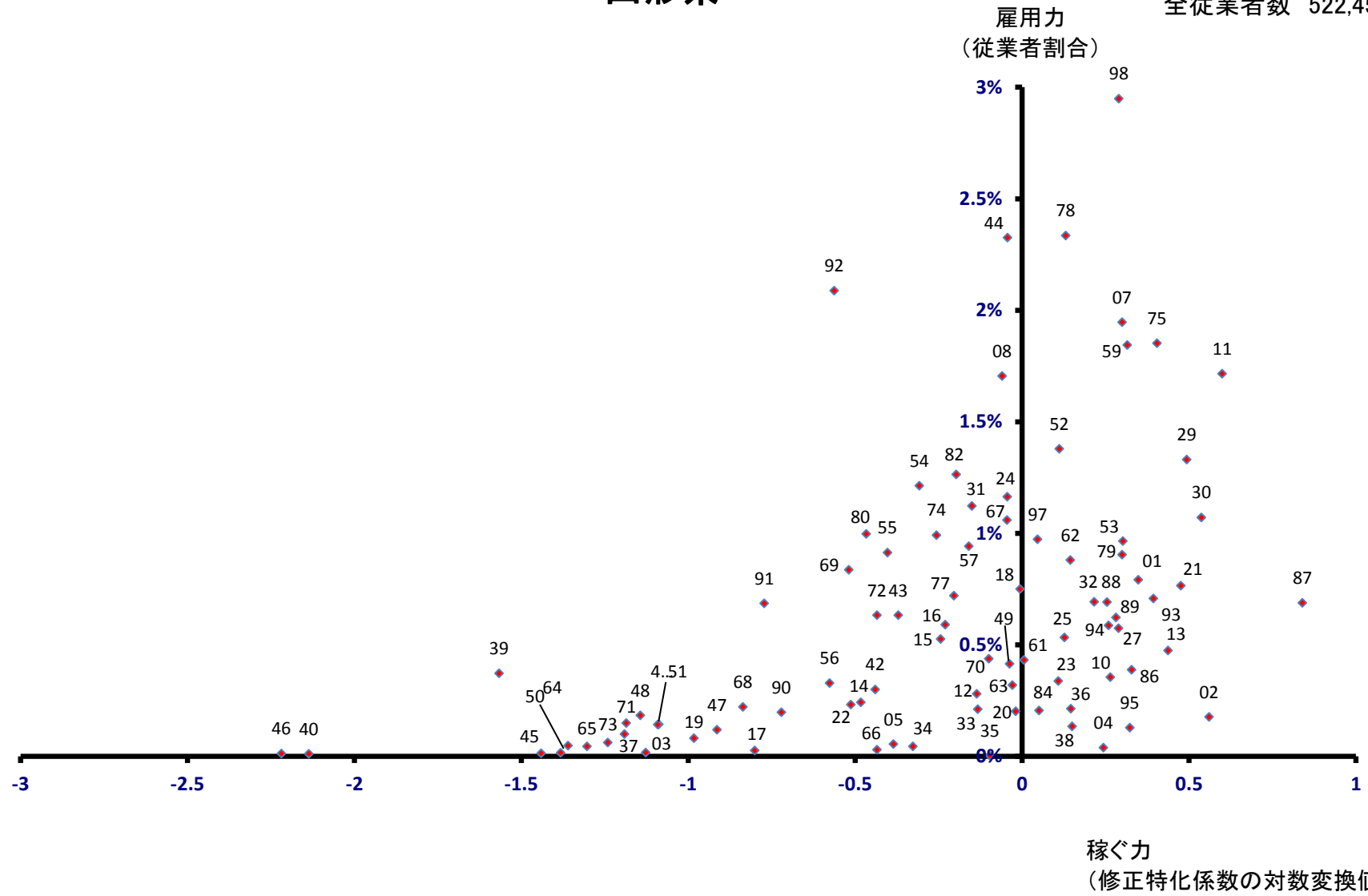

山形市

全従業者数 131,282 人

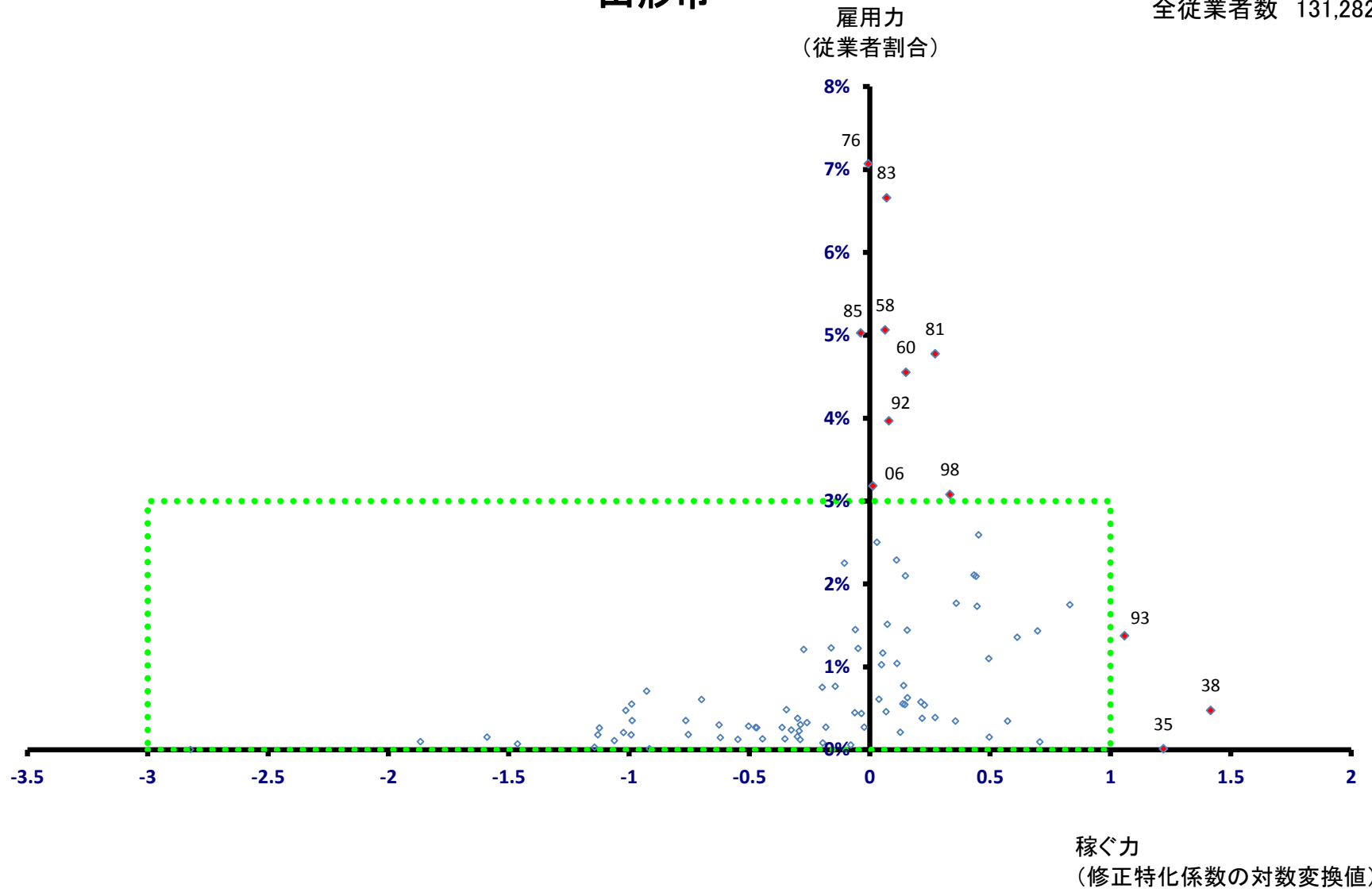

山形市

全従業者数 131,282 人

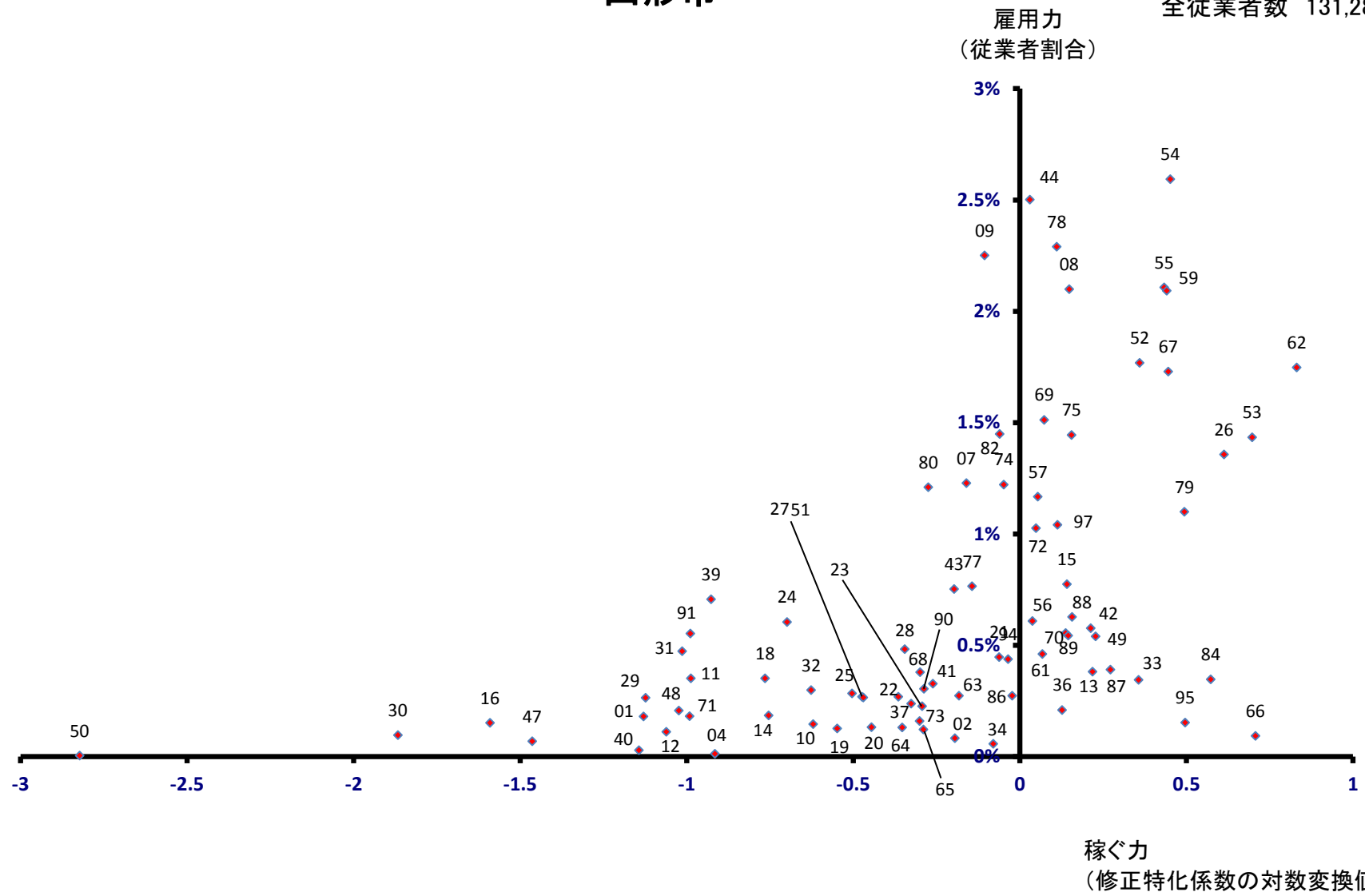

米沢市

全従業者数 46,199 人

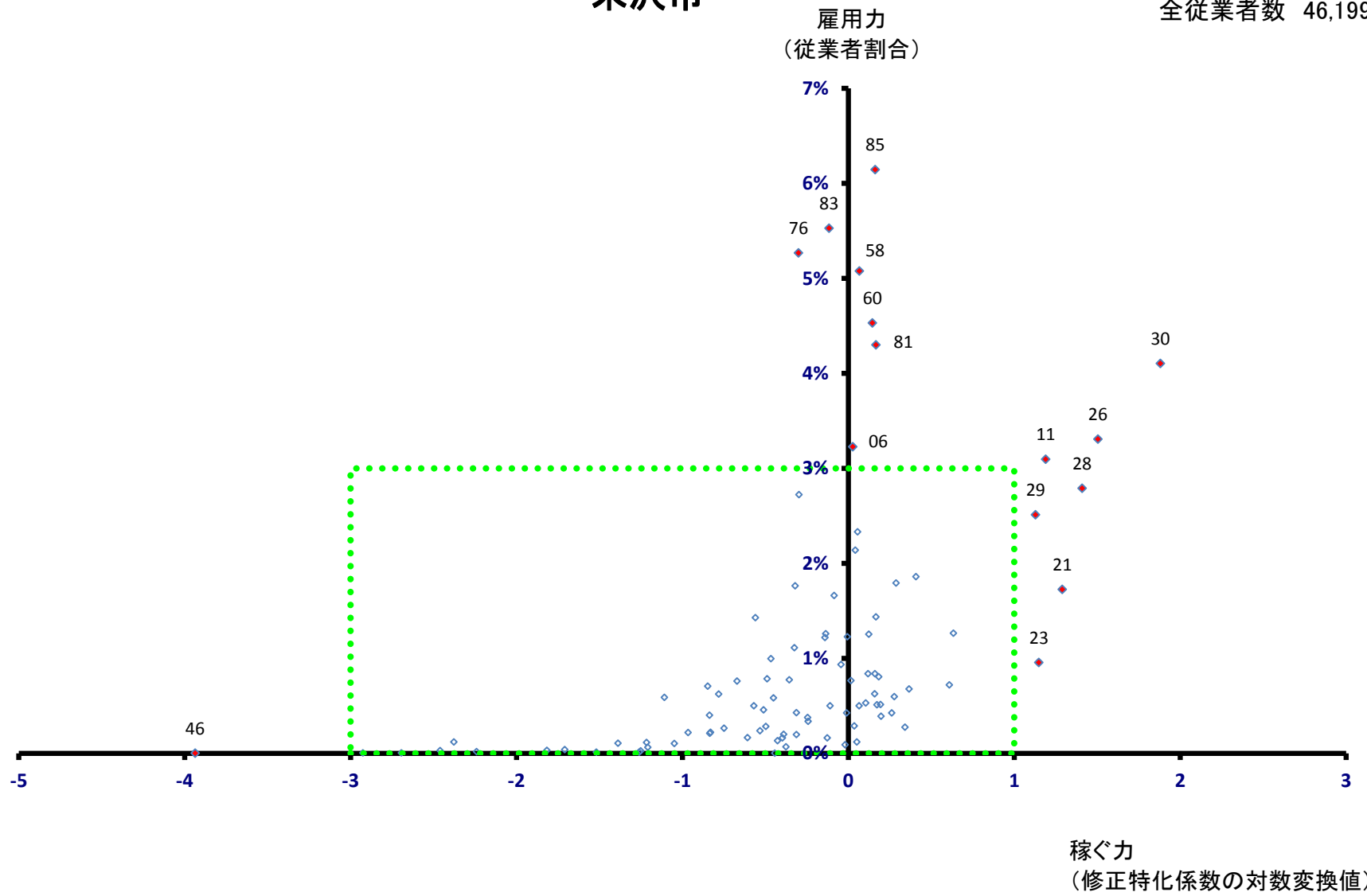

米沢市

全従業者数 46,199 人

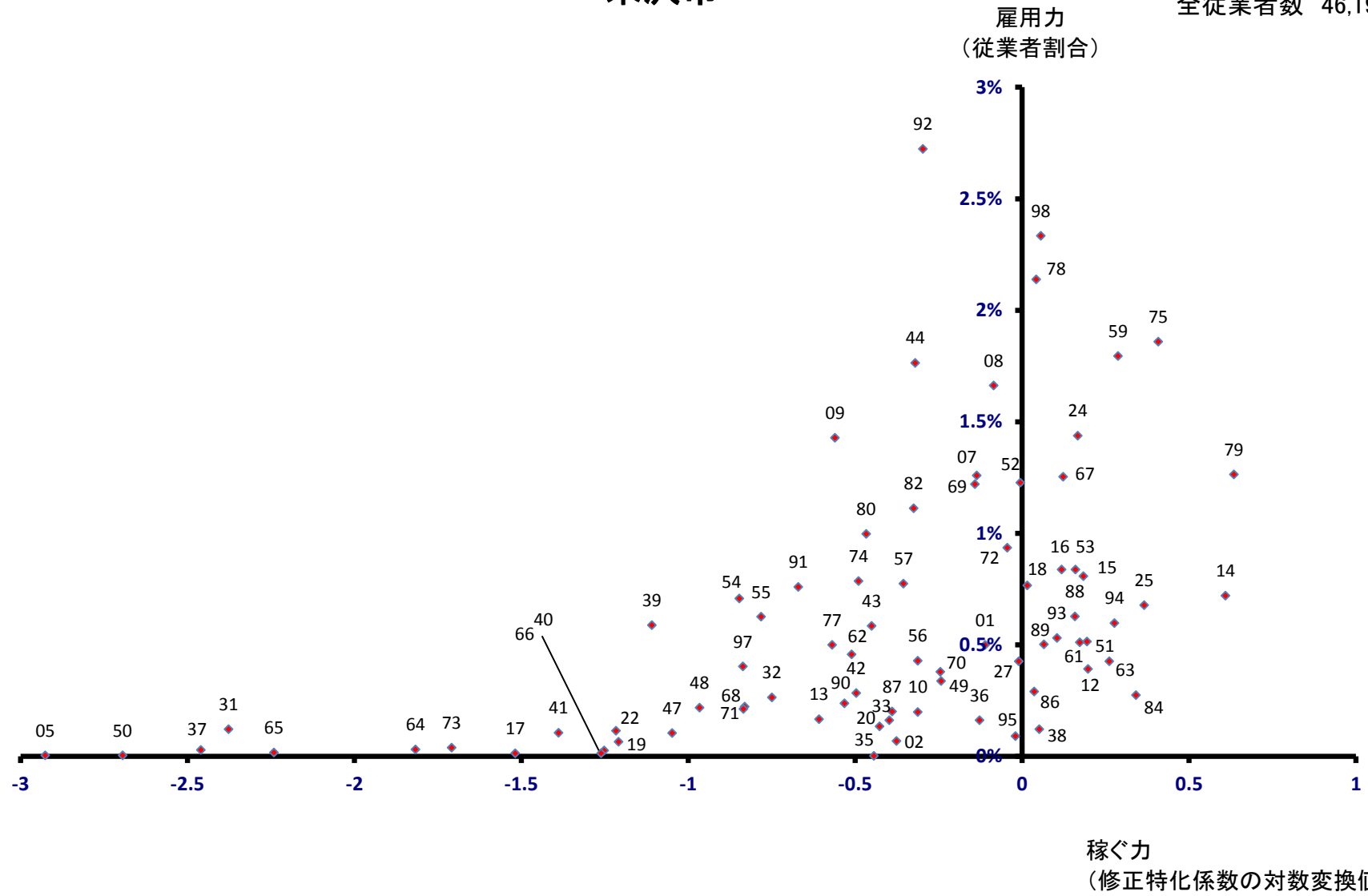

鶴岡市

全従業者数 61,370 人

雇用力
(従業者割合)

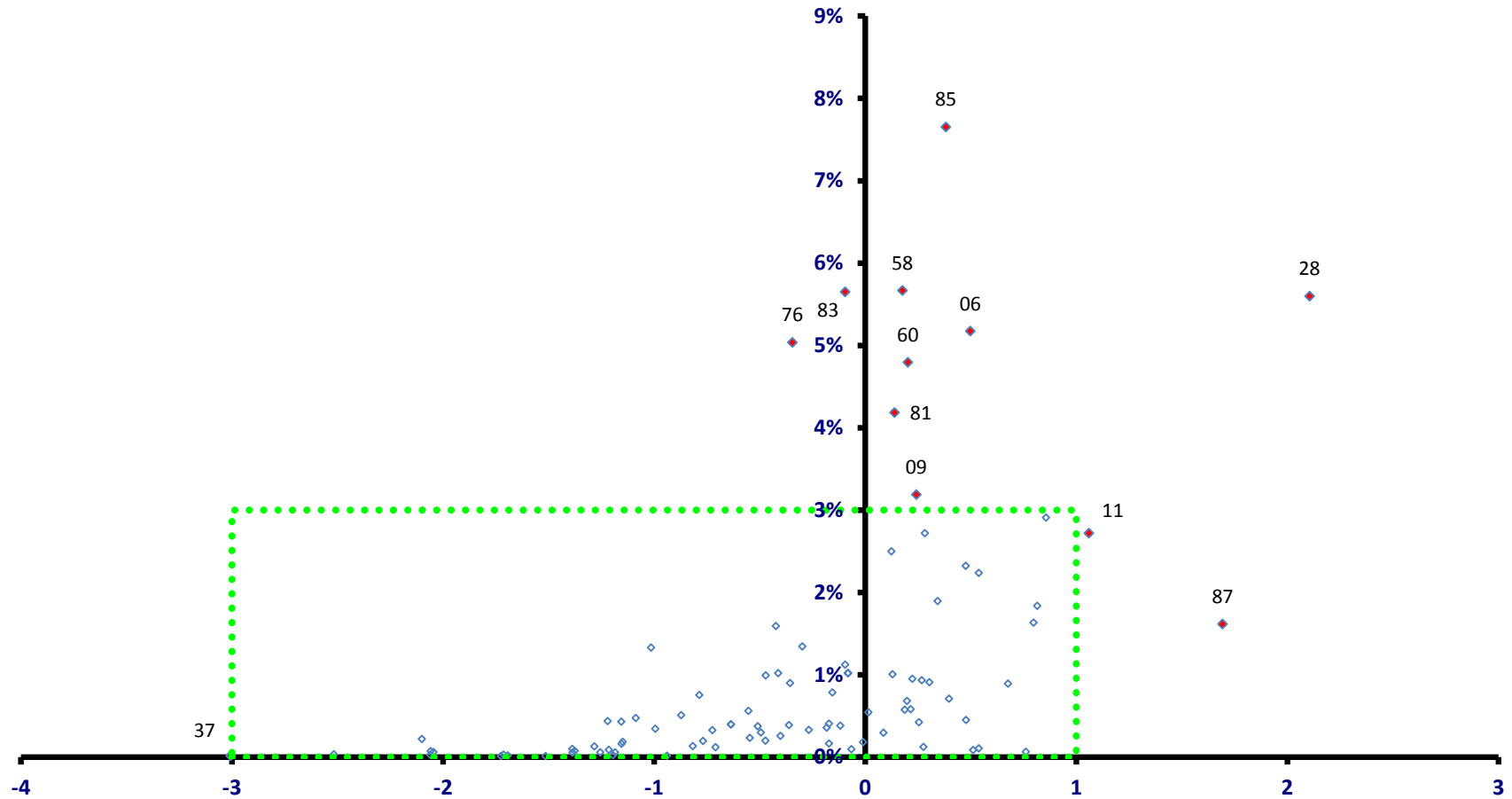

稼ぐ力
(修正特化係数の対数変換値)

鶴岡市

全従業者数 61,370 人

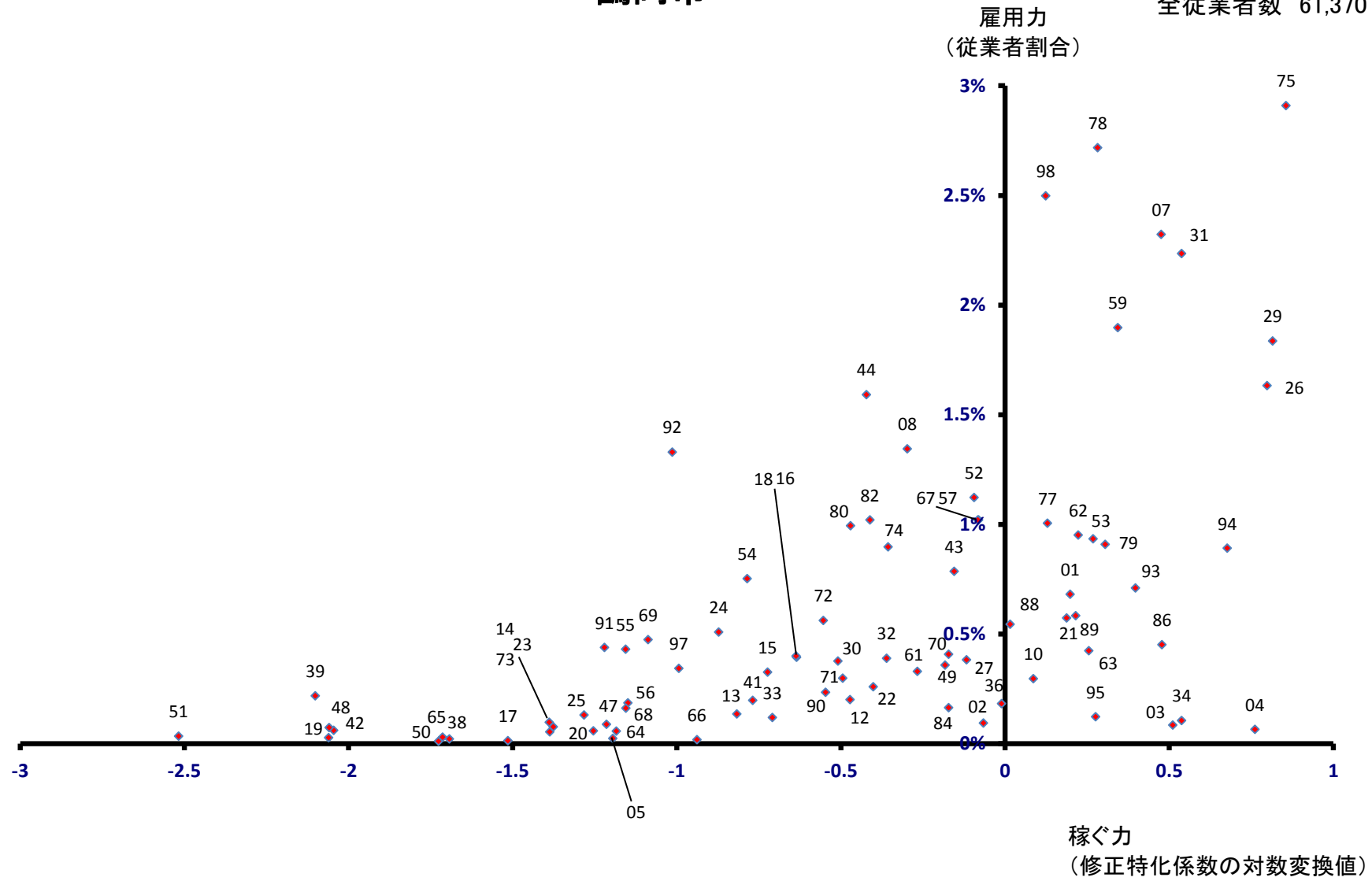

酒田市

全従業者数 50,971 人

雇用力
(従業者割合)

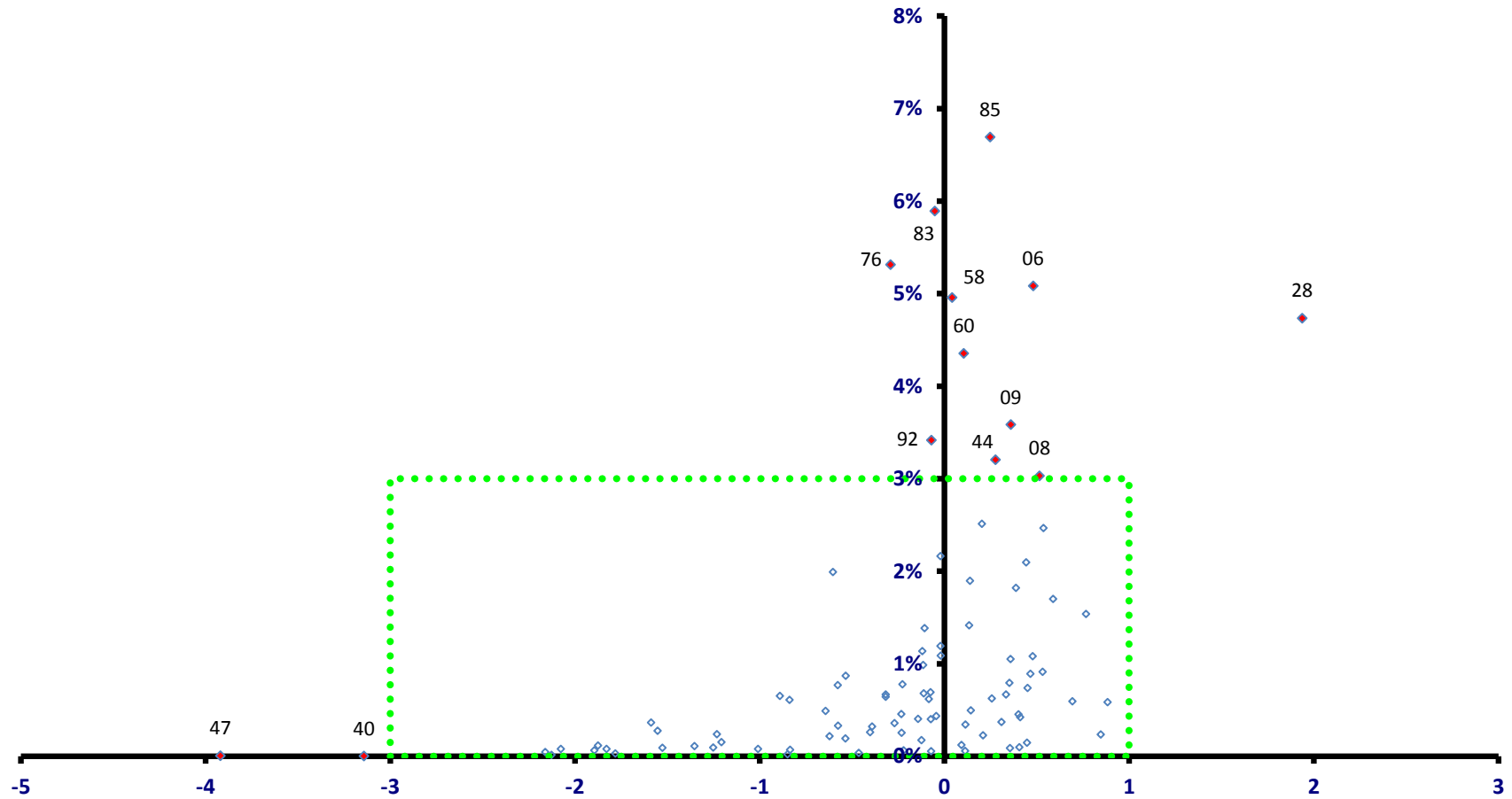

稼ぐ力
(修正特化係数の対数変換値)

酒田市

全従業者数 50,971 人

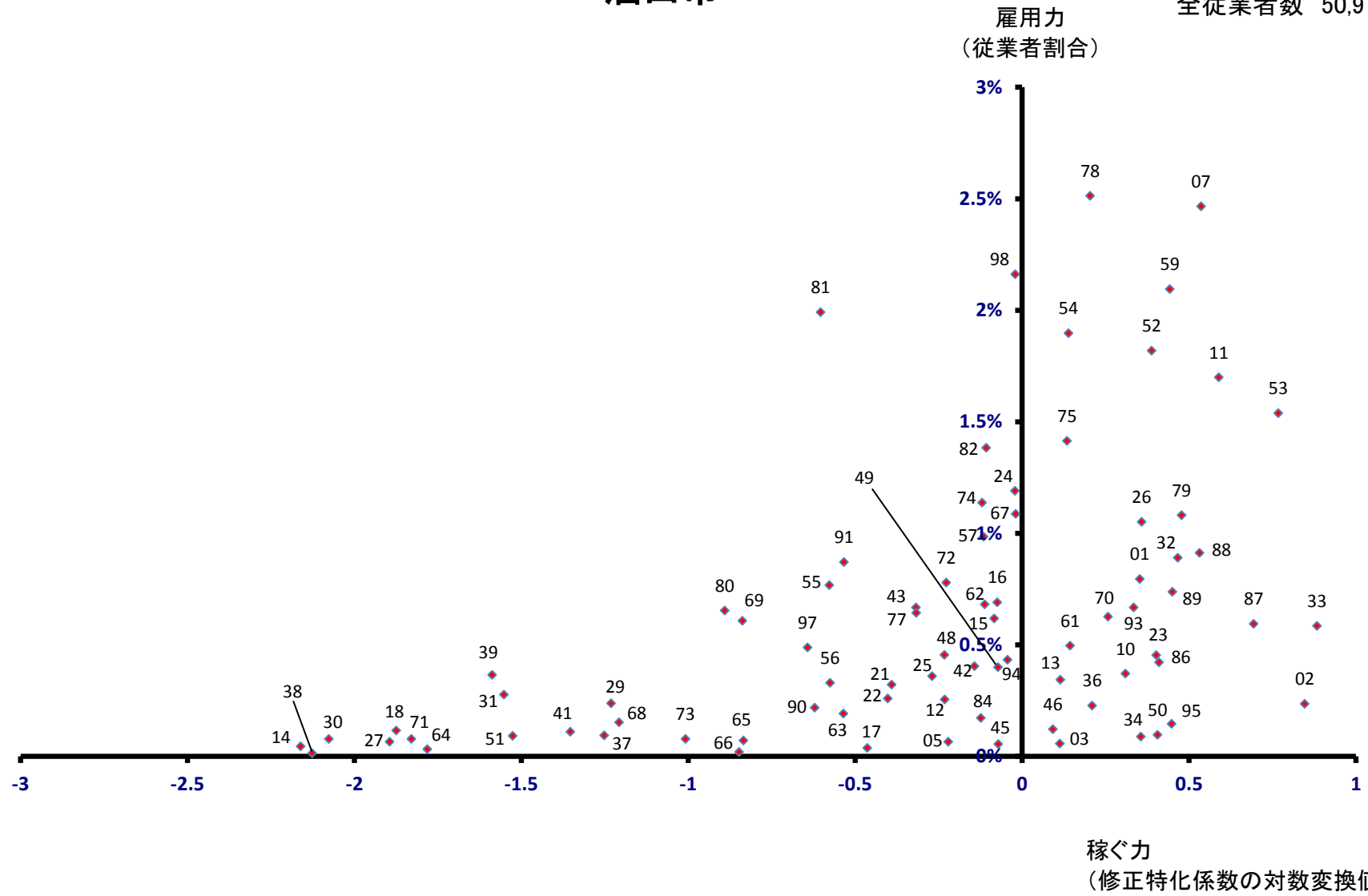

新庄市

全従業者数 19,747 人

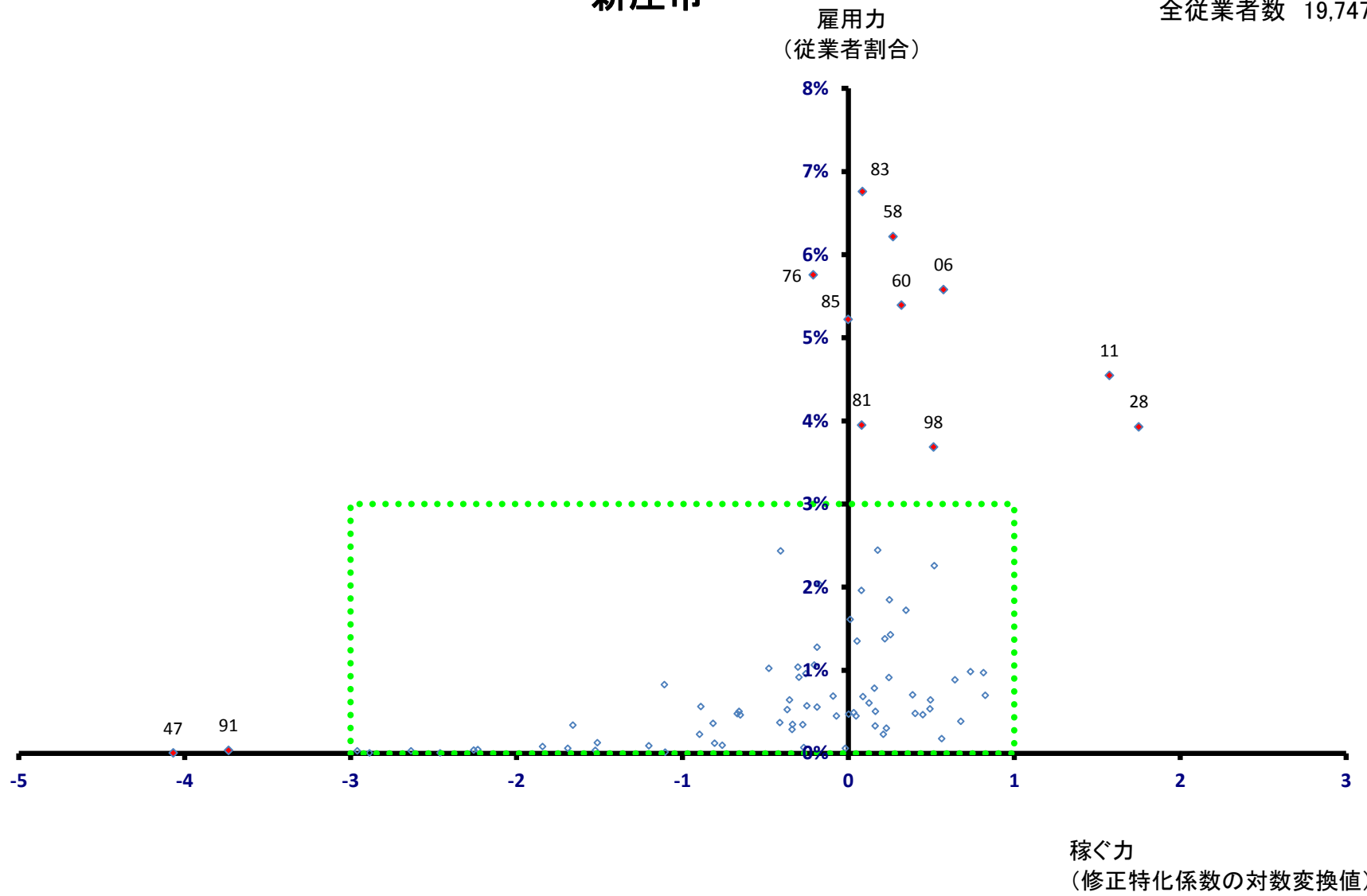

新庄市

全従業者数 19,747 人

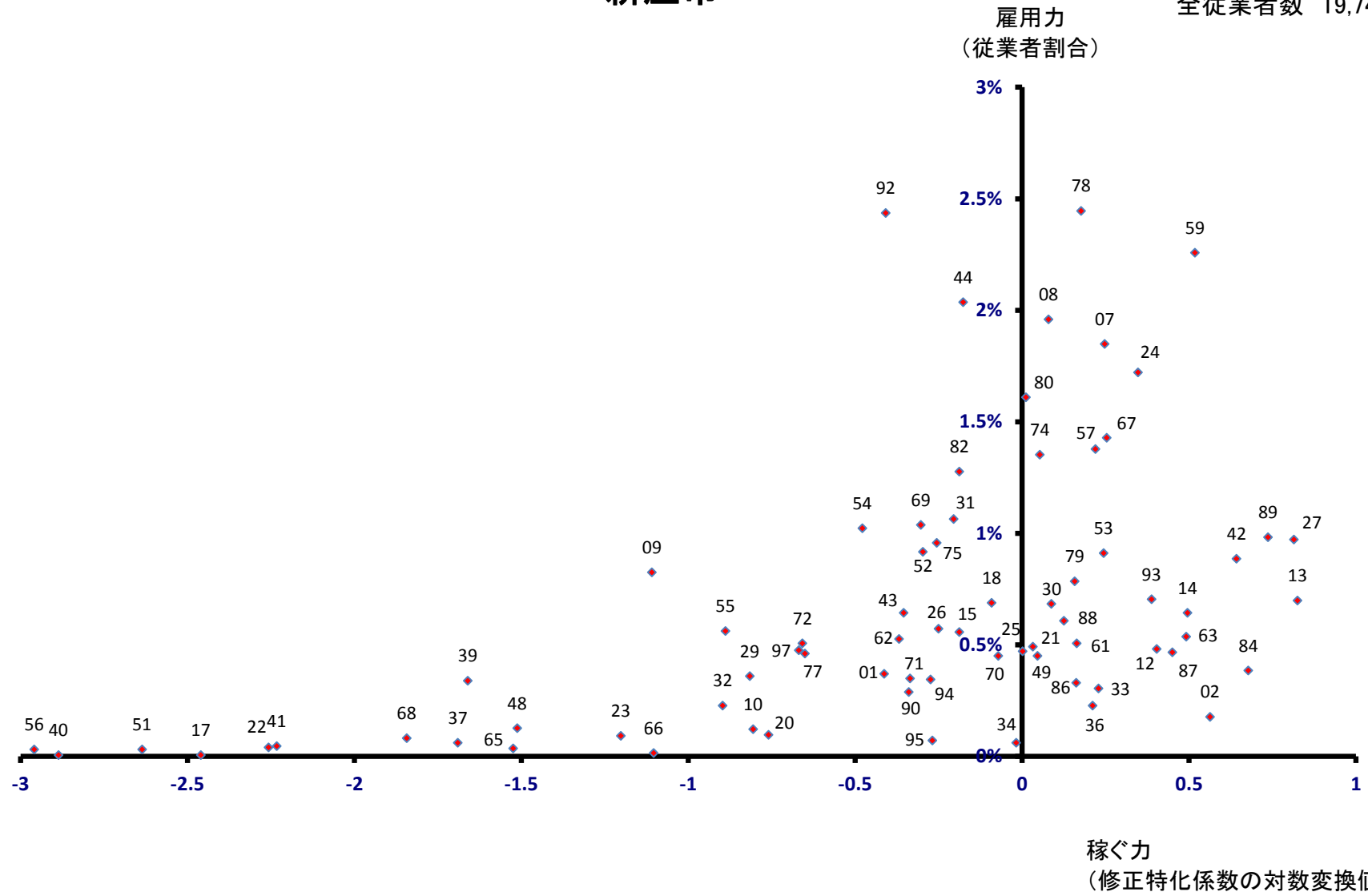

寒河江市

全従業者数 19,704 人

雇用力
(従業者割合)

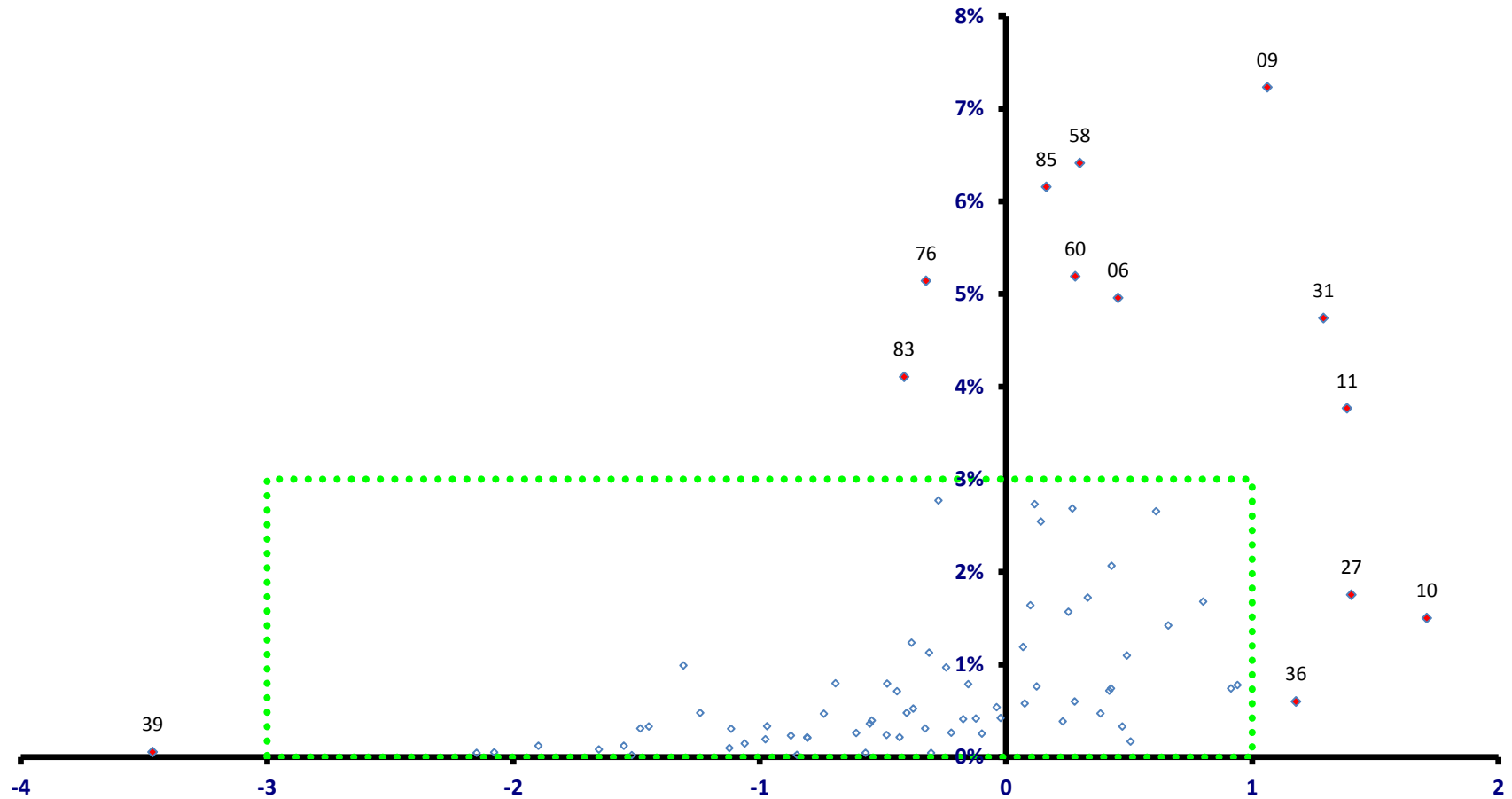

稼ぐ力
(修正特化係数の対数変換値)

寒河江市

全従業者数 19,704 人

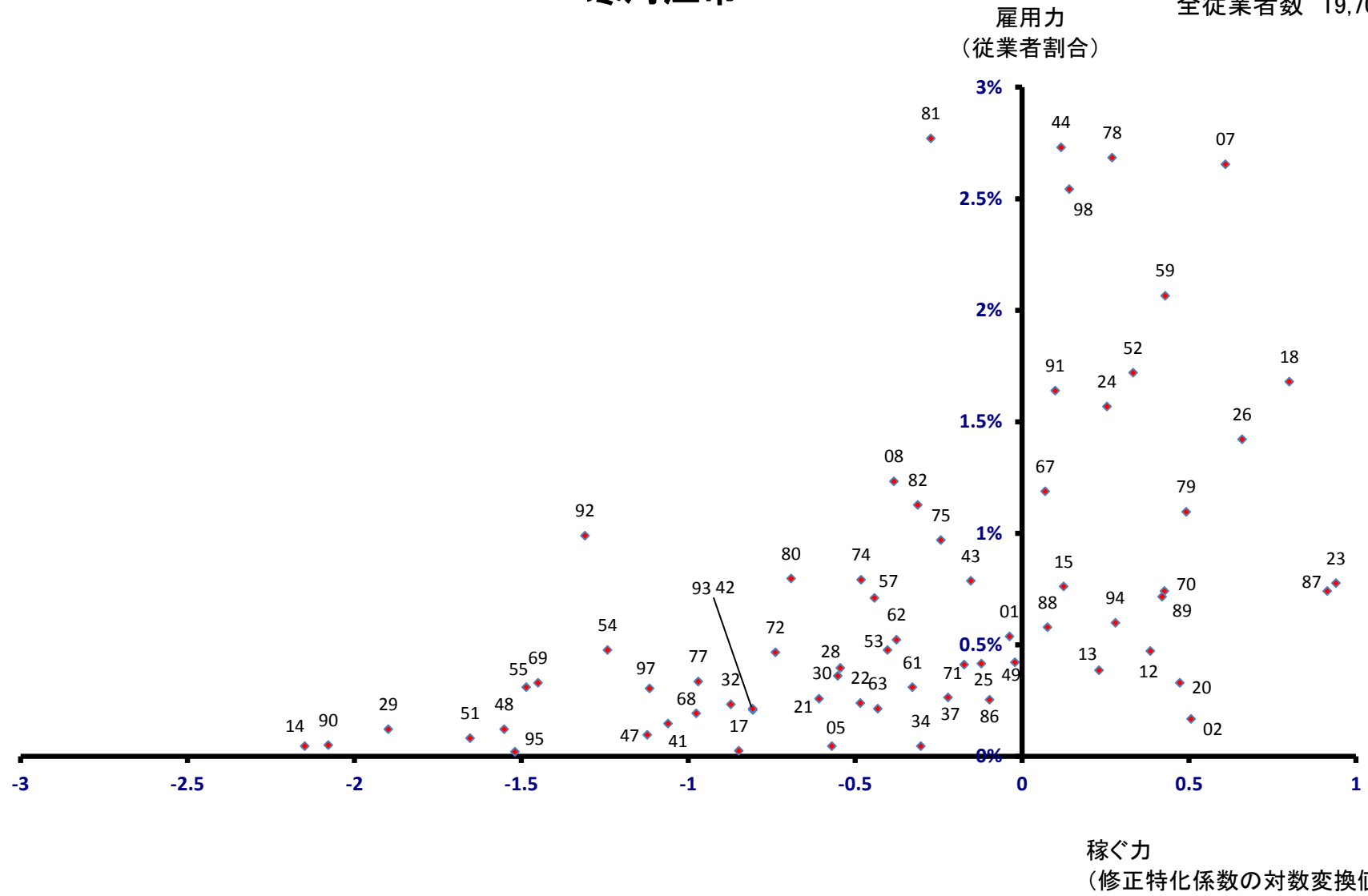

上山市

全従業者数 12,125 人

雇用力
(従業者割合)

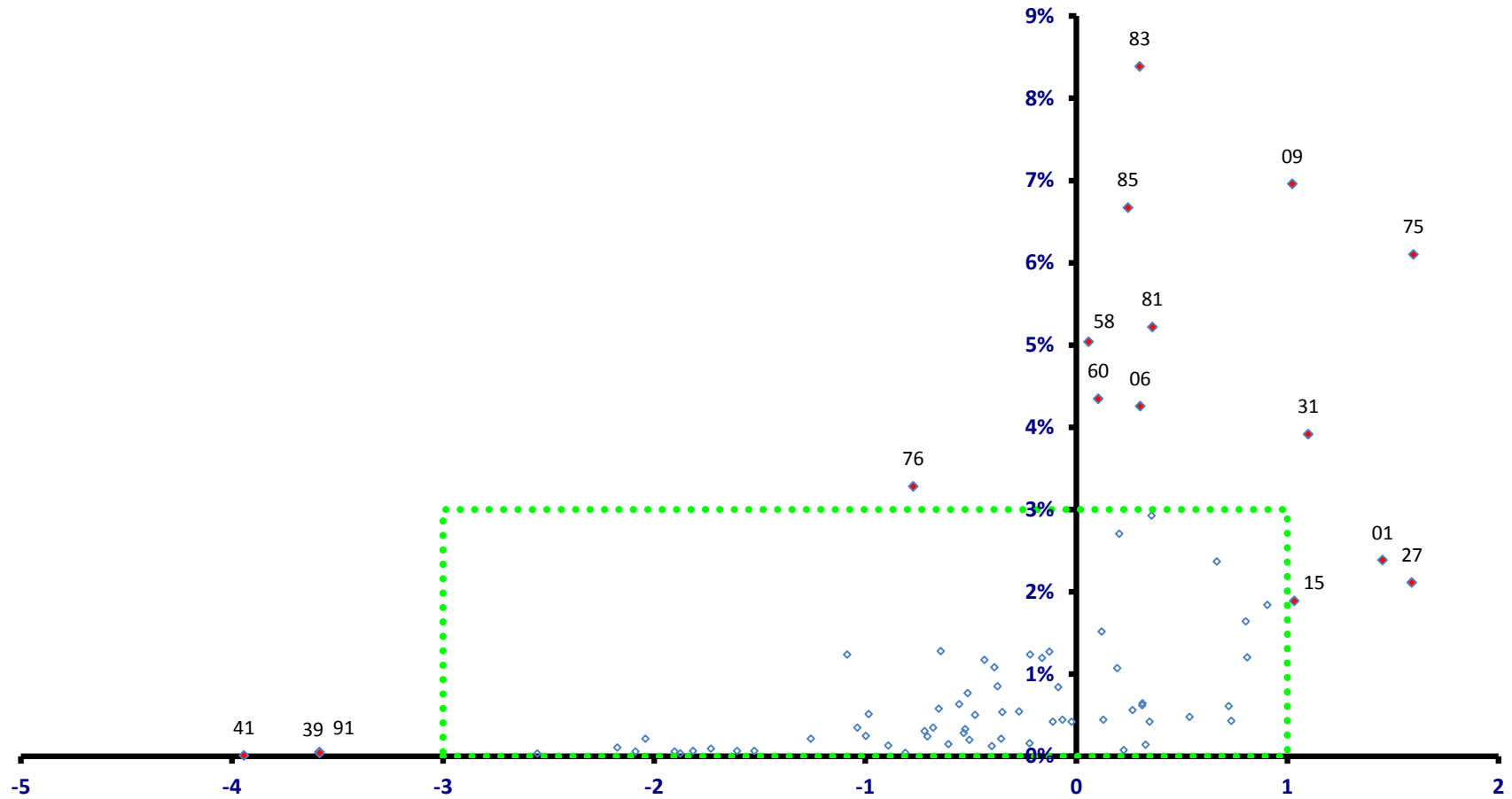

稼ぐ力
(修正特化係数の対数変換値)

上山市

全従業者数 12,125 人

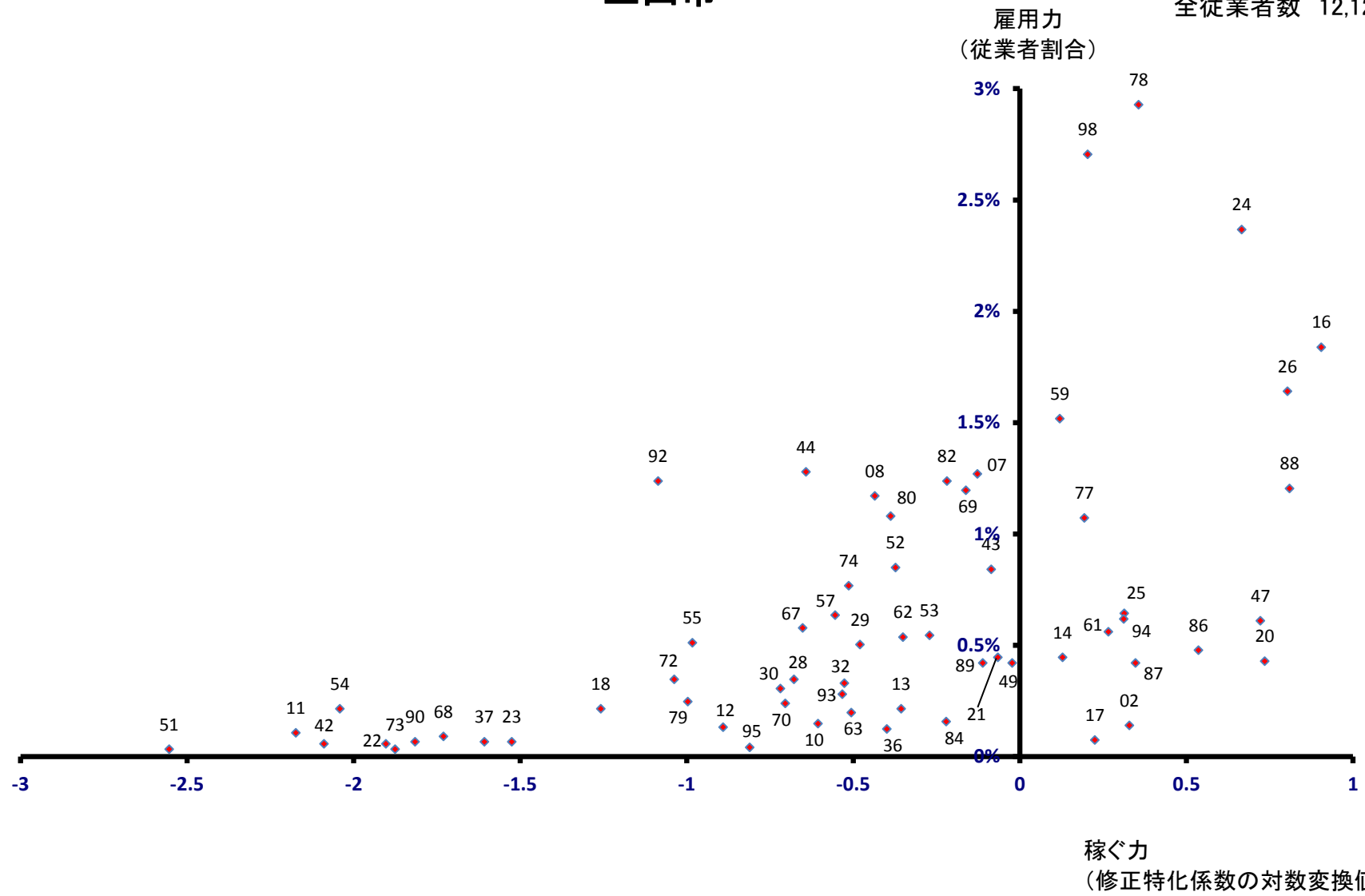

村山市

全従業者数 9,476 人

雇用力
(従業者割合)

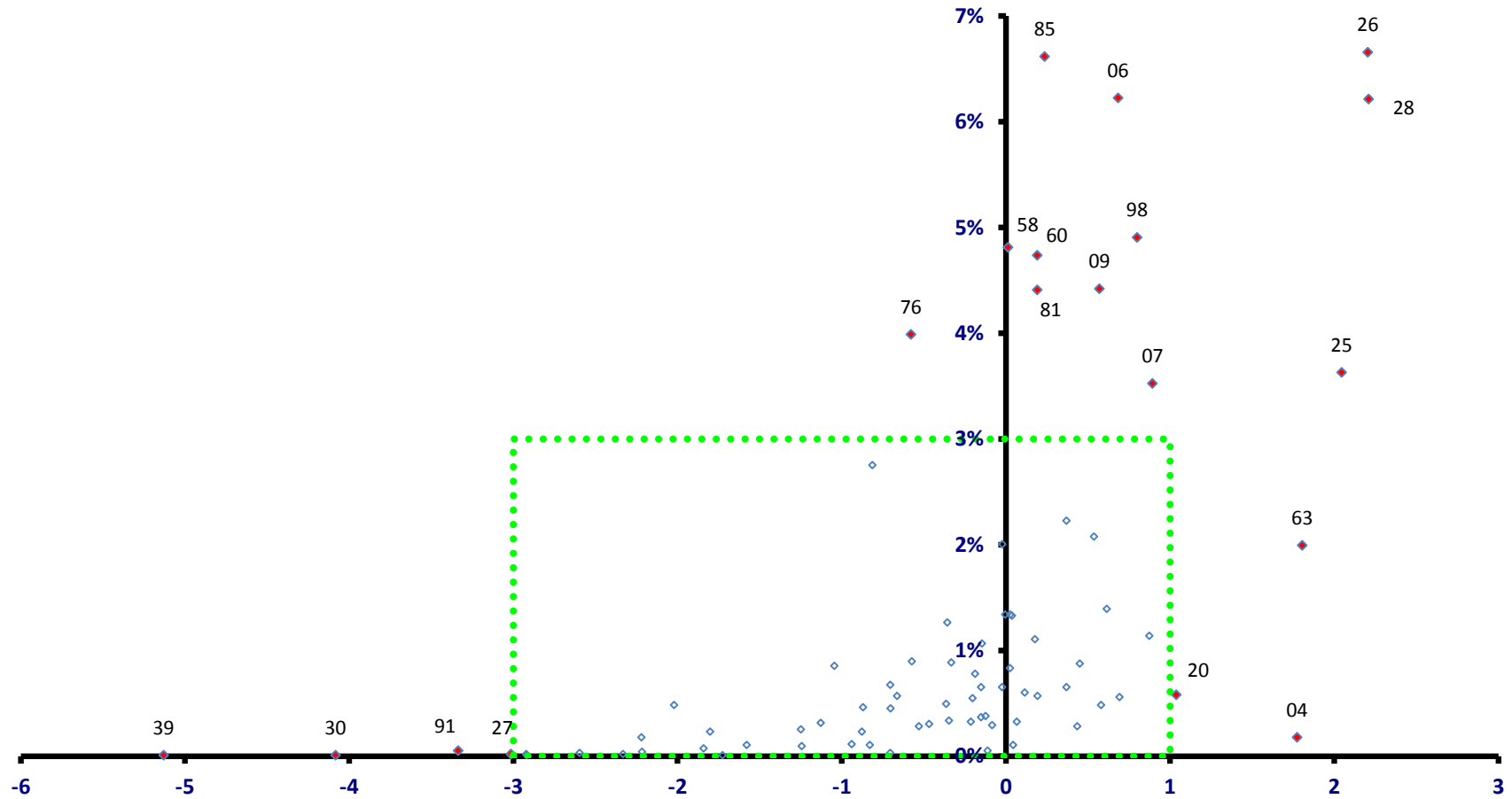

稼ぐ力
(修正特化係数の対数変換値)

村山市

全従業者数 9,476 人

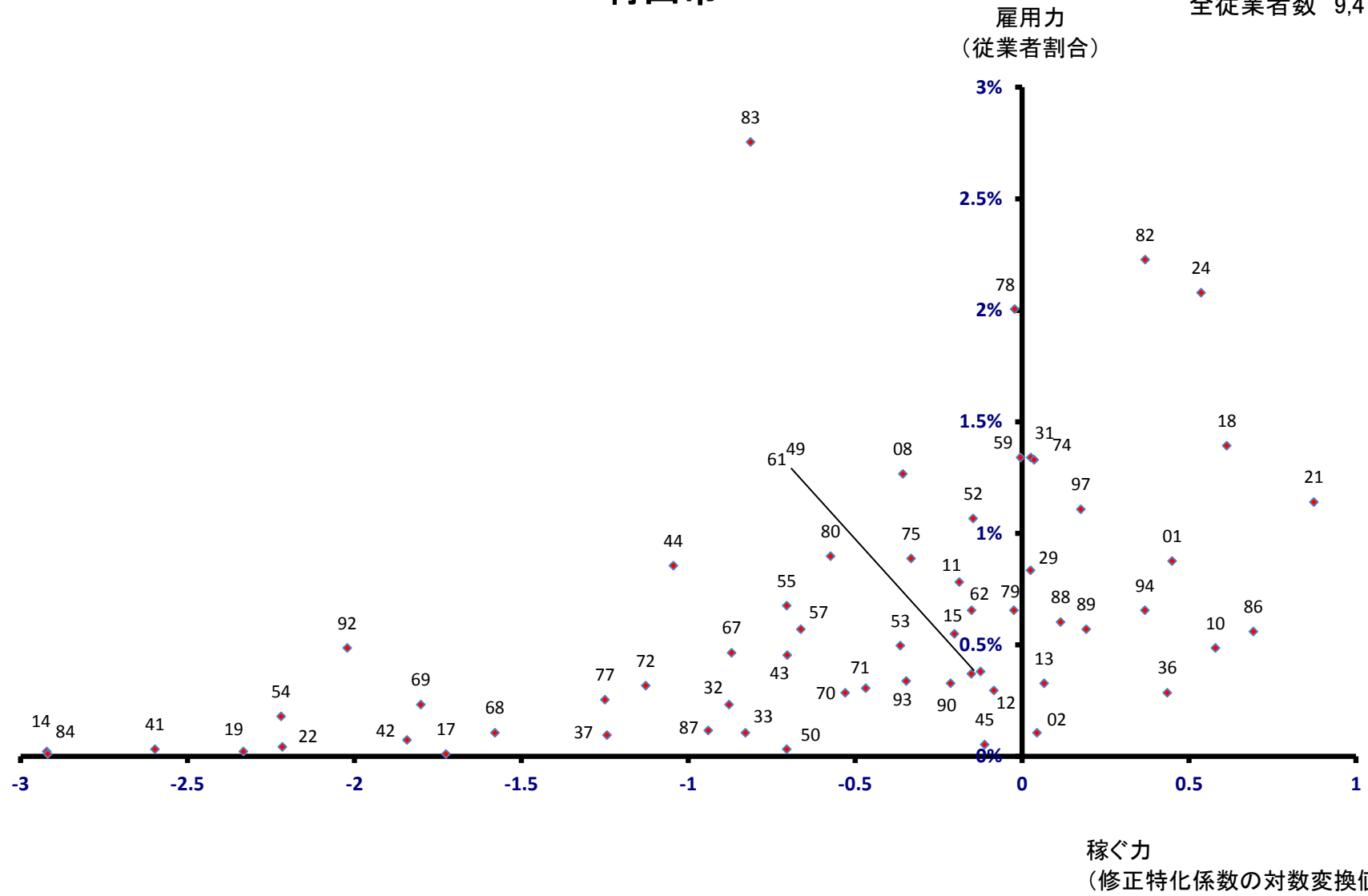

長井市

全従業者数 14,705 人

雇用力
(従業者割合)

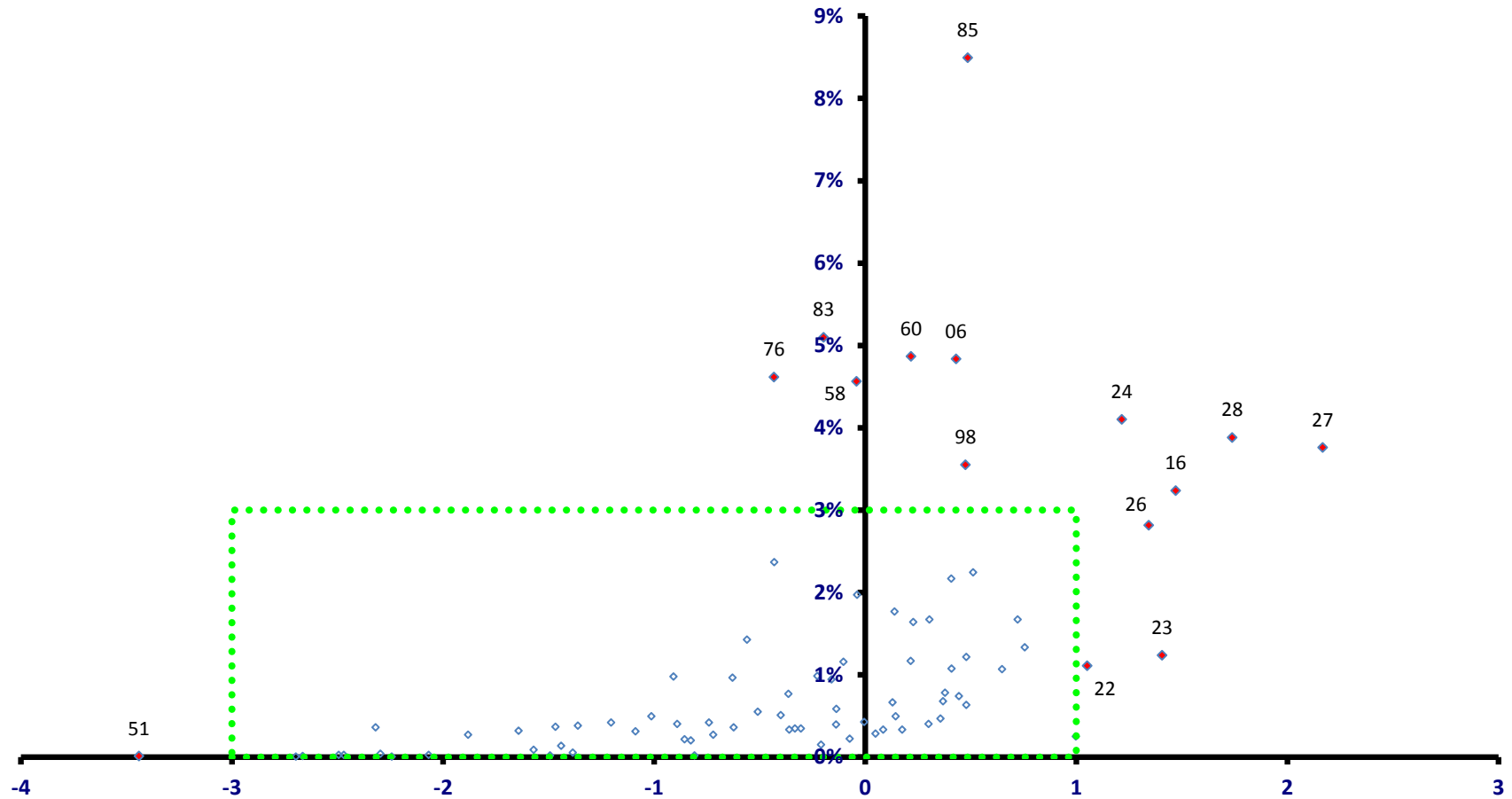

稼ぐ力
(修正特化係数の対数変換値)

長井市

全従業者数 14,705 人

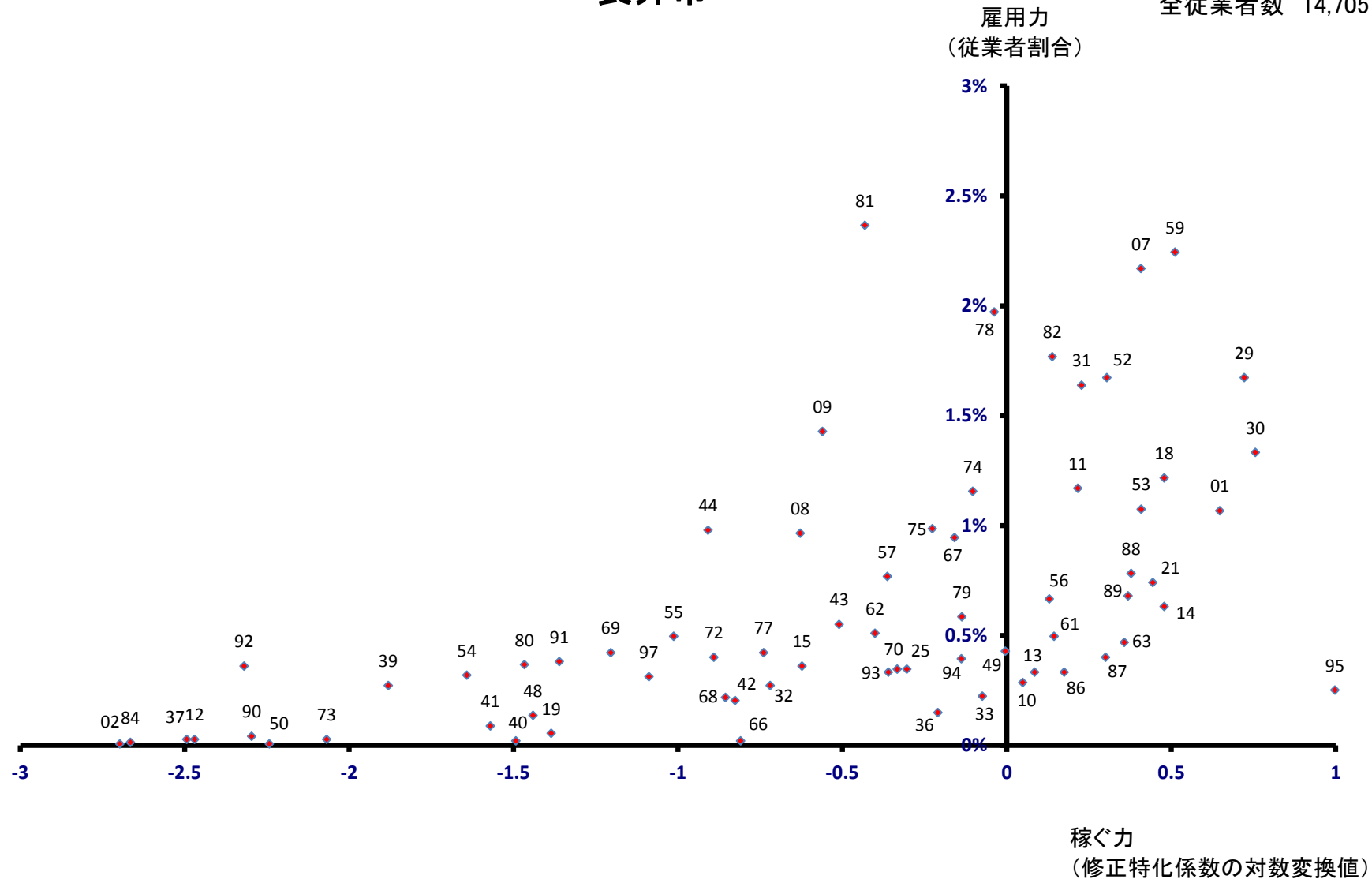

天童市

全従業者数 28,445 人

雇用力
(従業者割合)

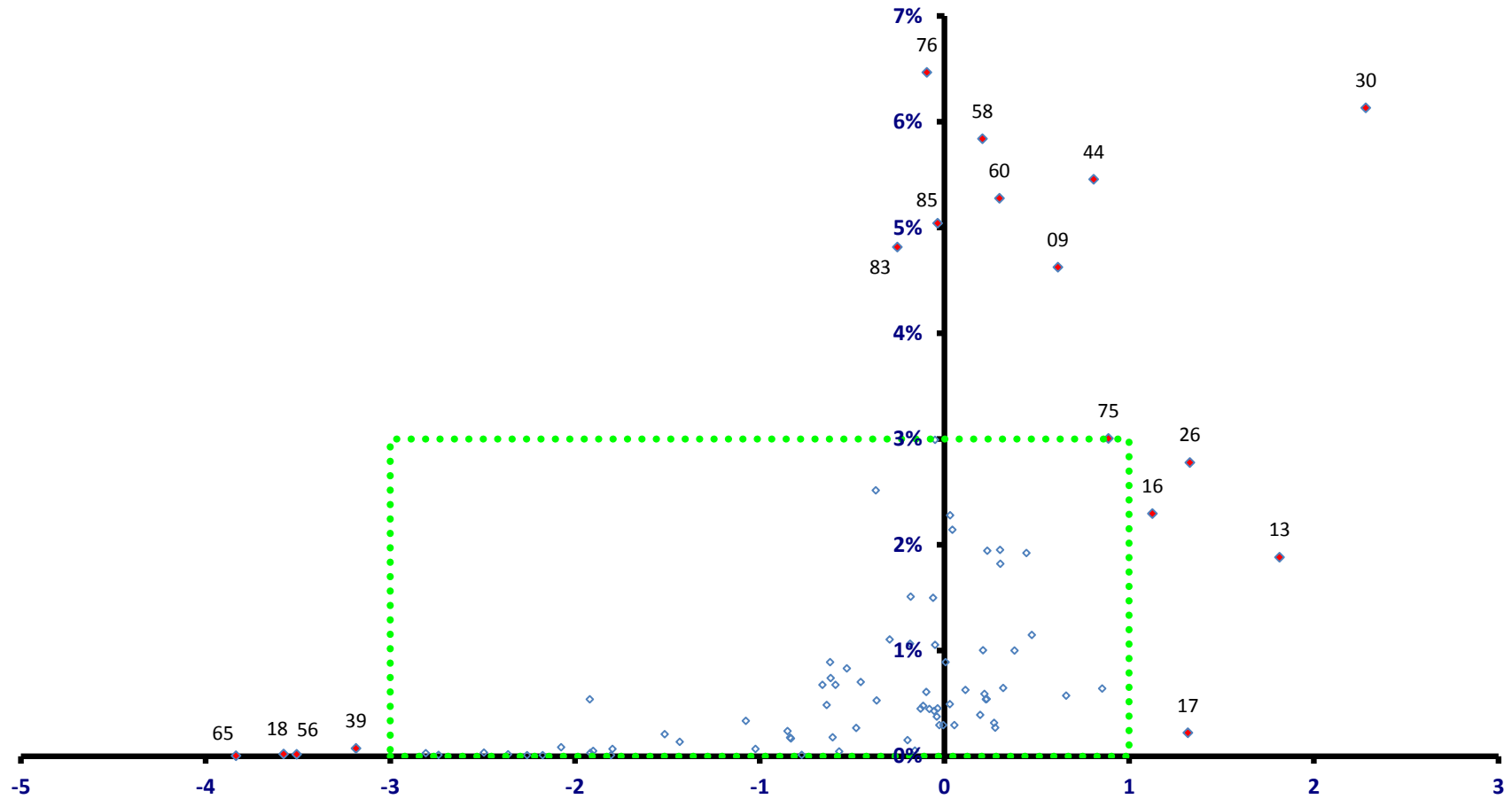

稼ぐ力
(修正特化係数の対数変換値)

天童市

全従業者数 28,445 人

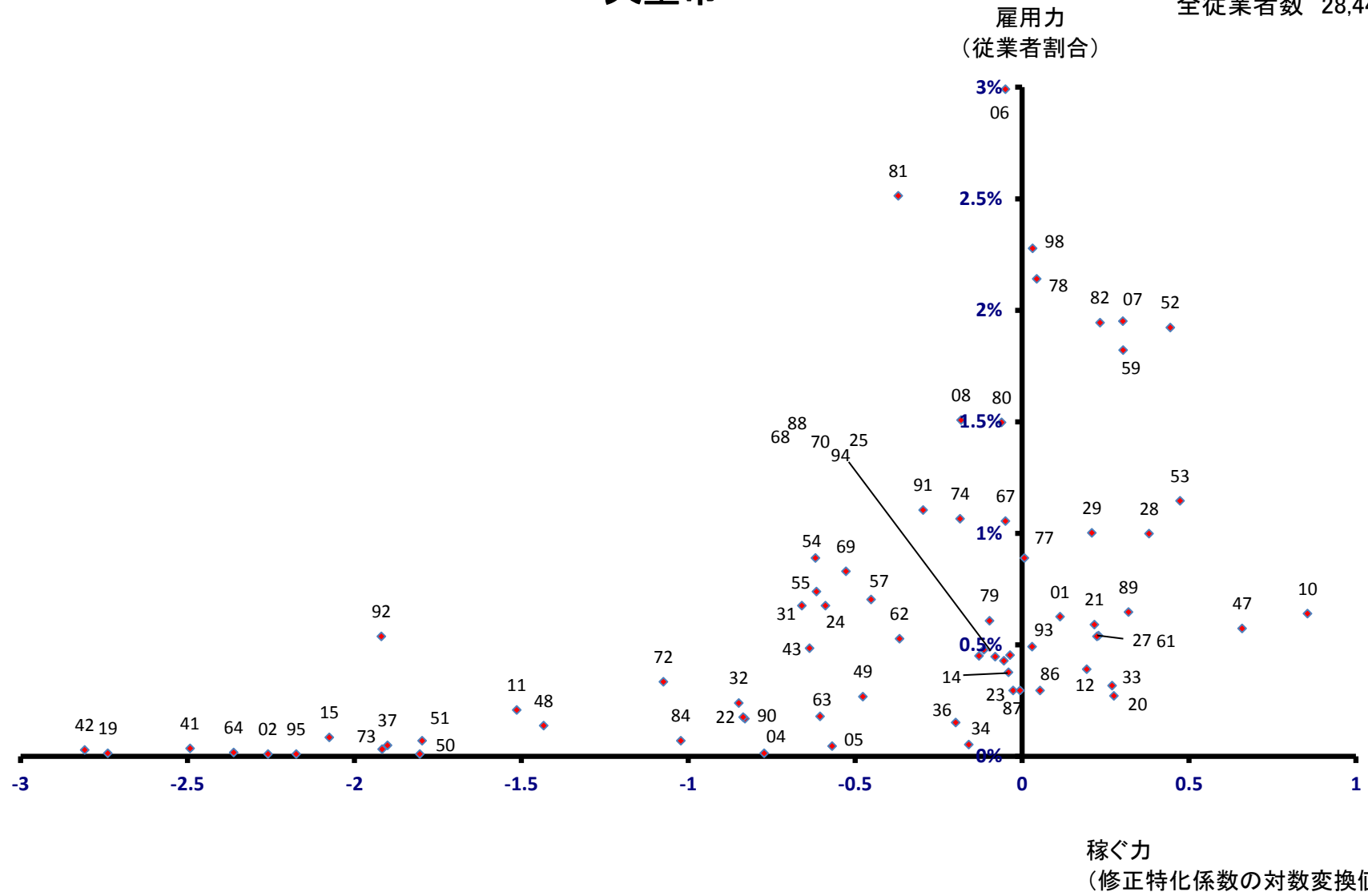

東根市

全従業者数 24,320 人

雇用力
(従業者割合)

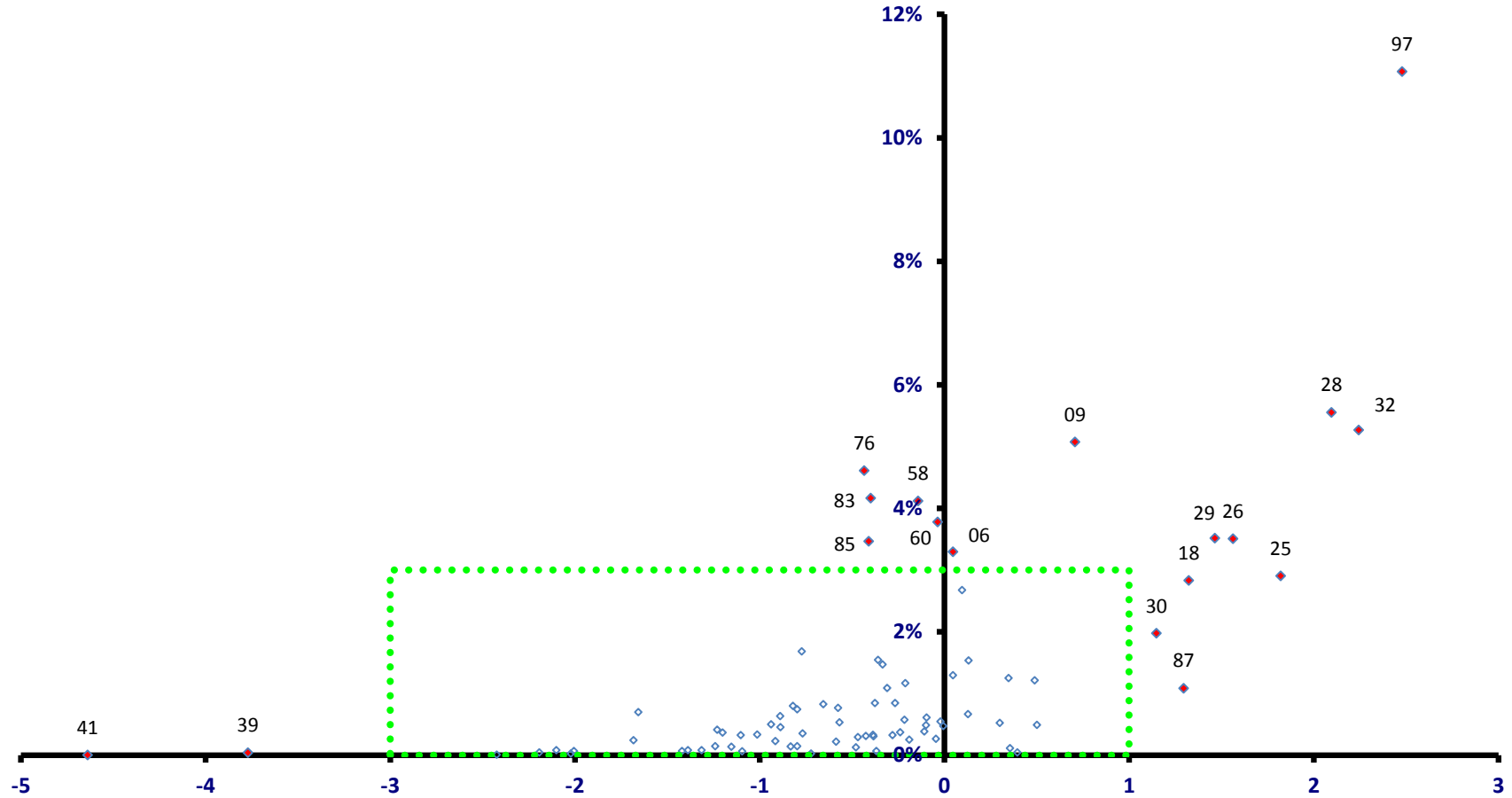

稼ぐ力
(修正特化係数の対数変換値)

東根市

全従業者数 24,320 人

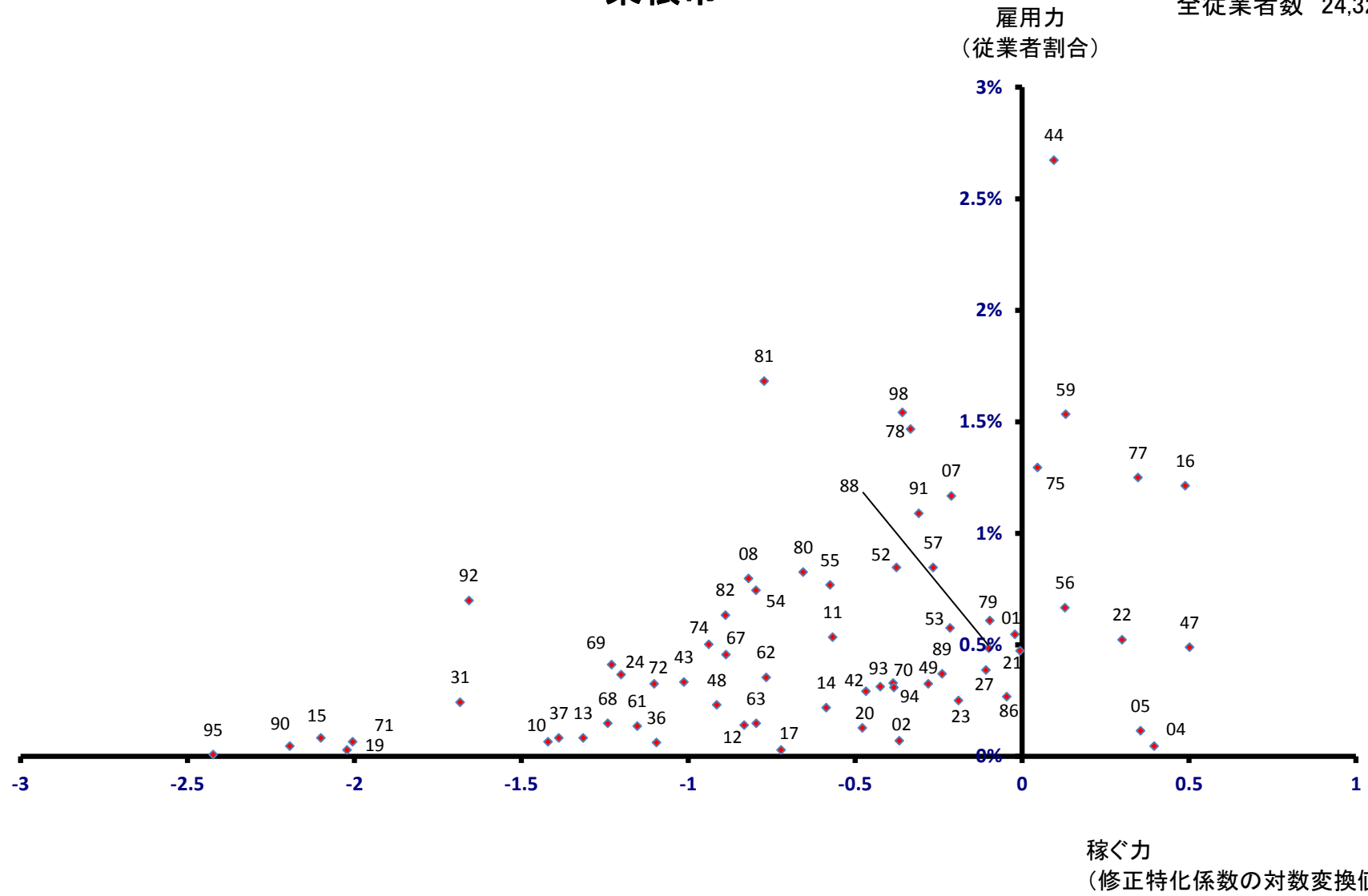

尾花沢市

全従業者数 7,648 人

雇用力
(従業者割合)

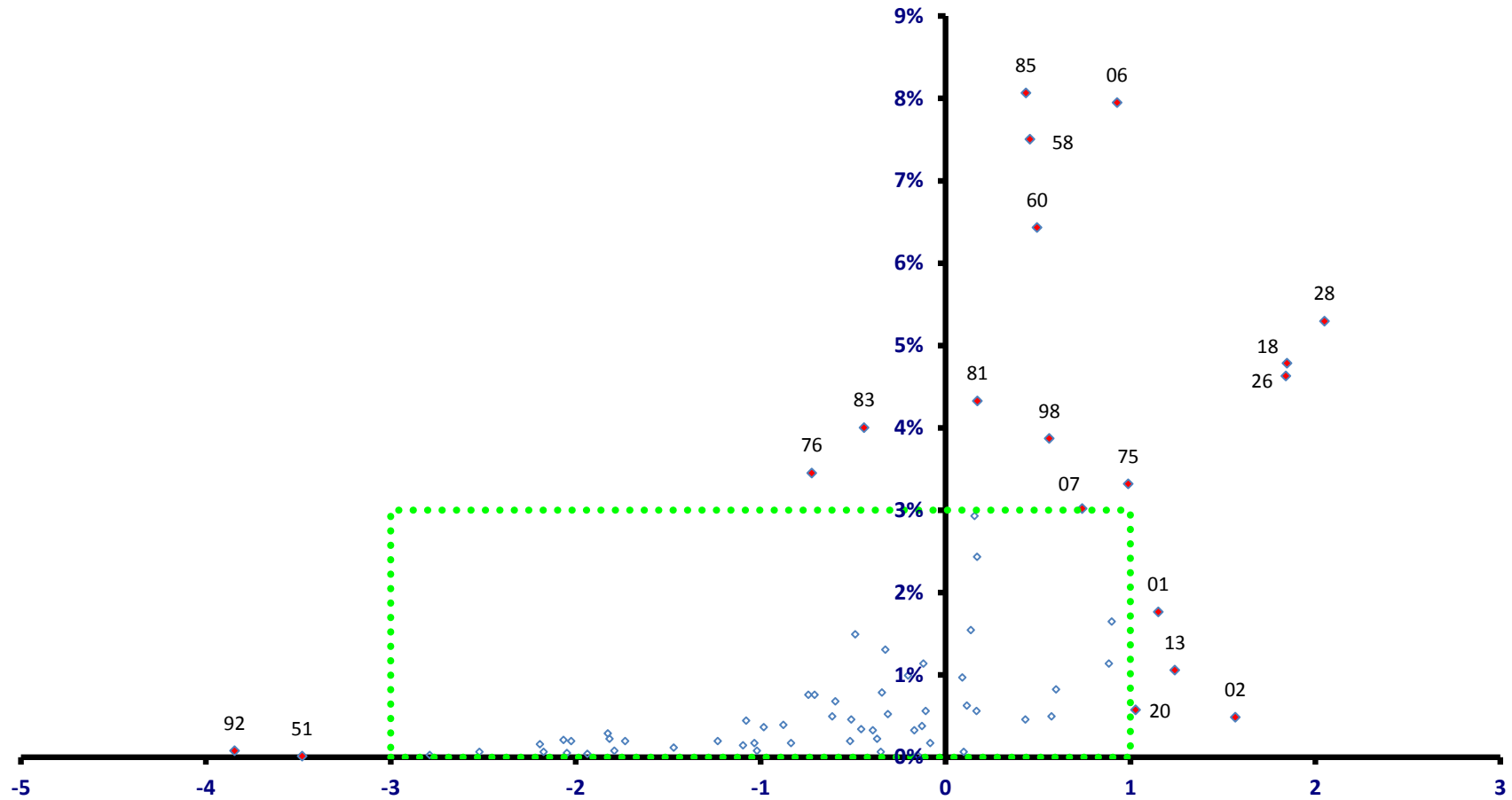

稼ぐ力
(修正特化係数の対数変換値)

尾花沢市

全従業者数 7,648 人

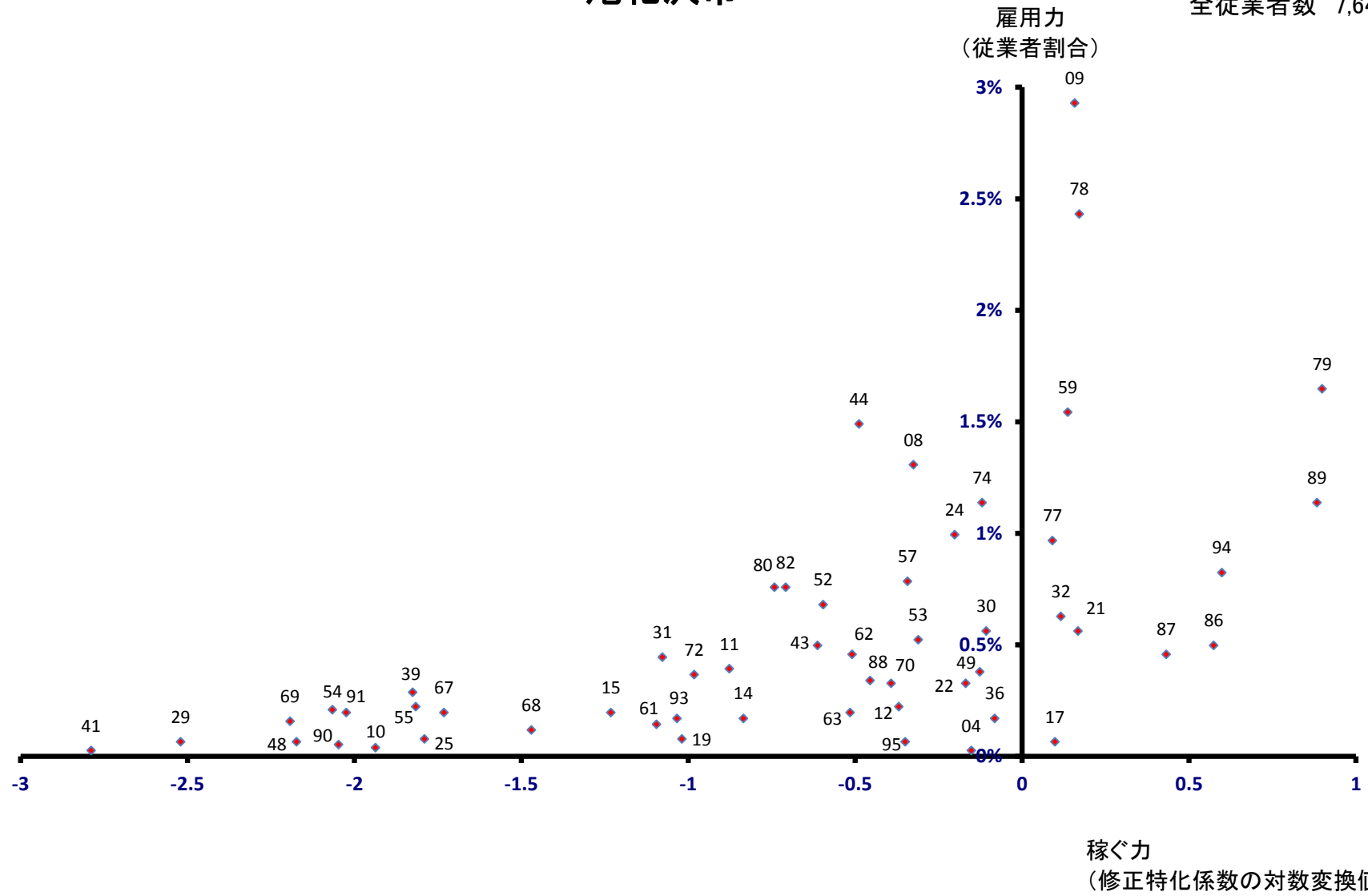

南陽市

全従業者数 13,826 人

雇用力
(従業者割合)

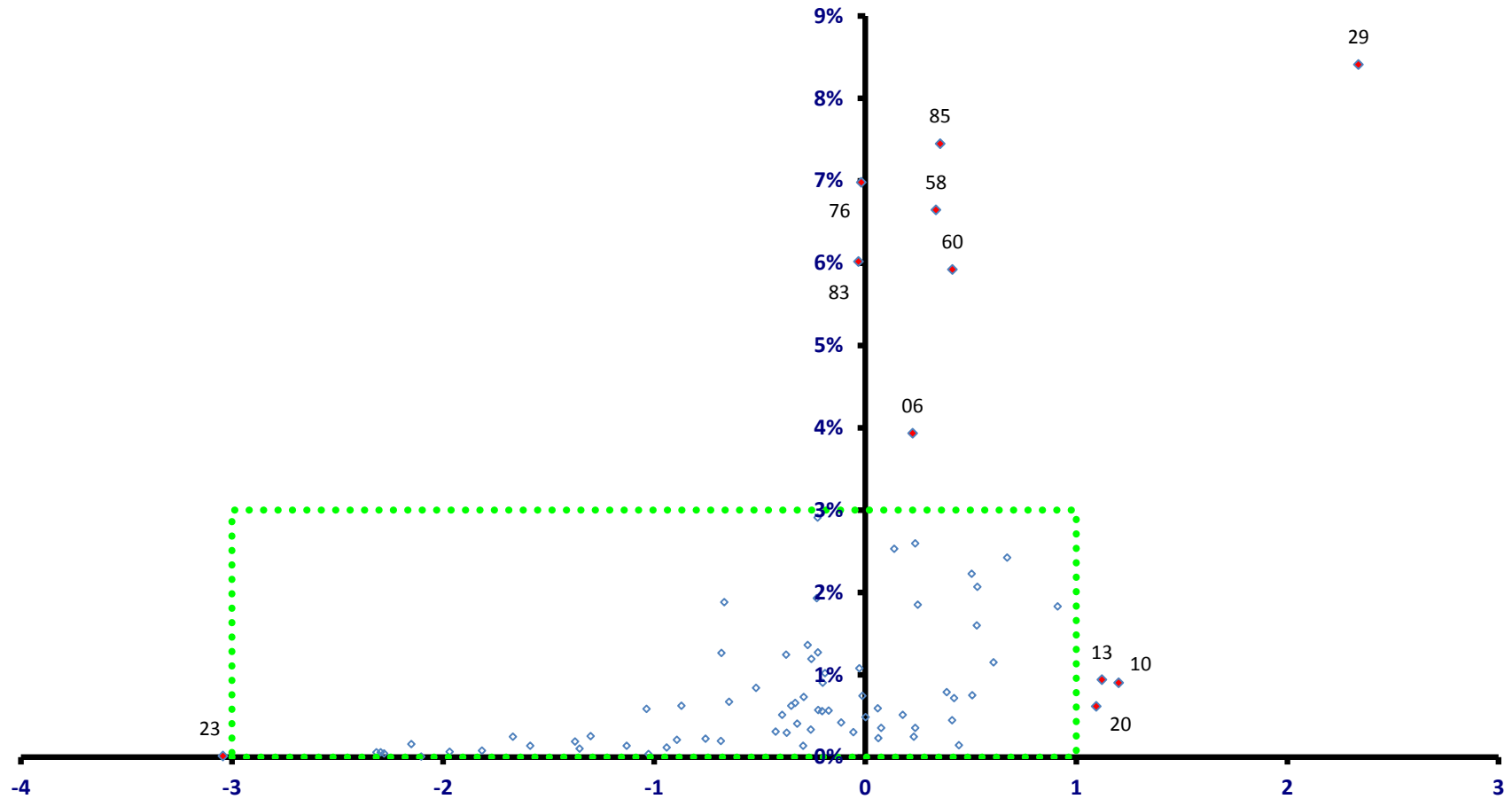

稼ぐ力
(修正特化係数の対数変換値)

山辺町

全従業者数 3,325 人

雇用力
(従業者割合)

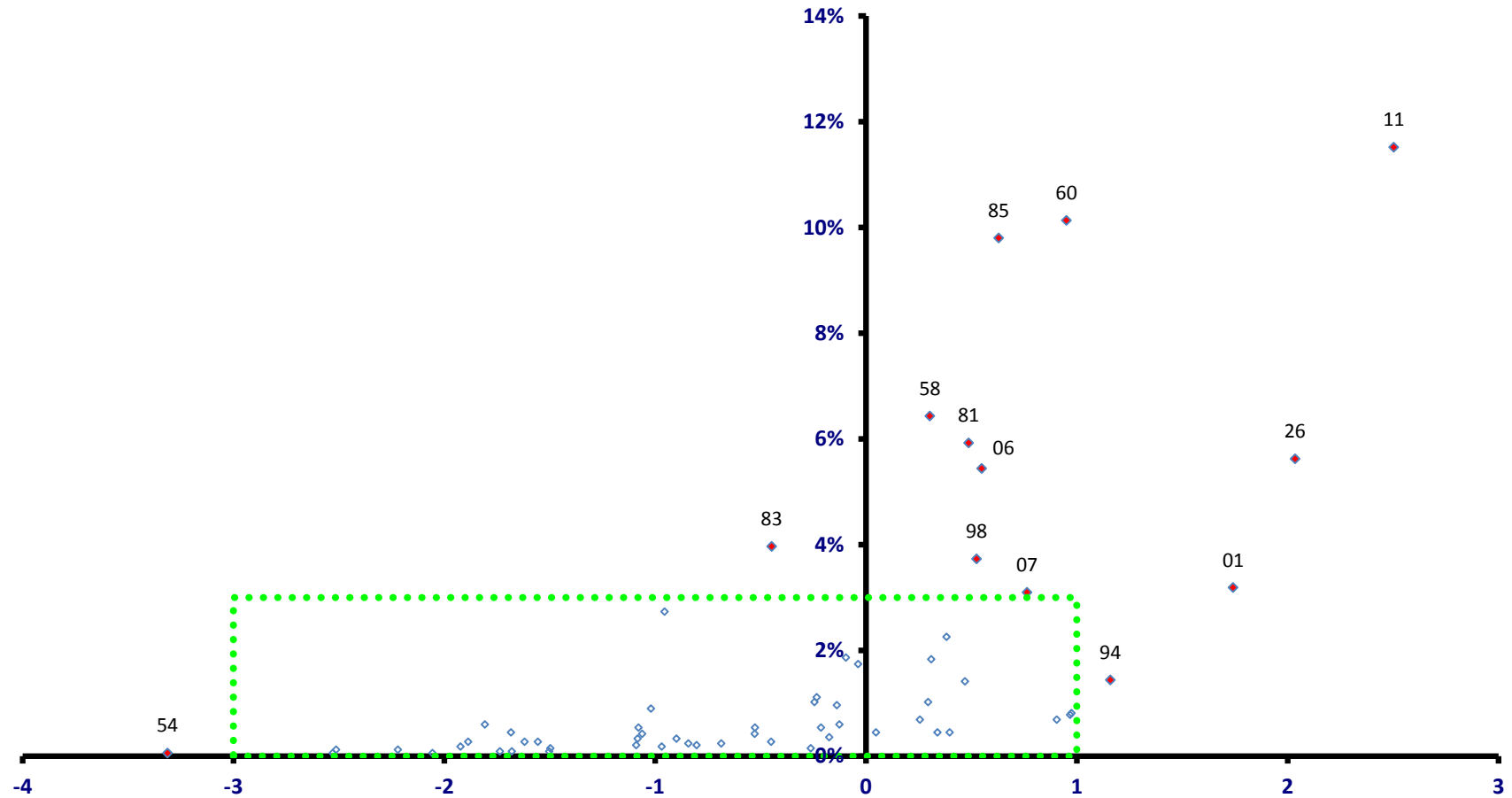

稼ぐ力
(修正特化係数の対数変換値)

山辺町

全従業者数 3,325 人

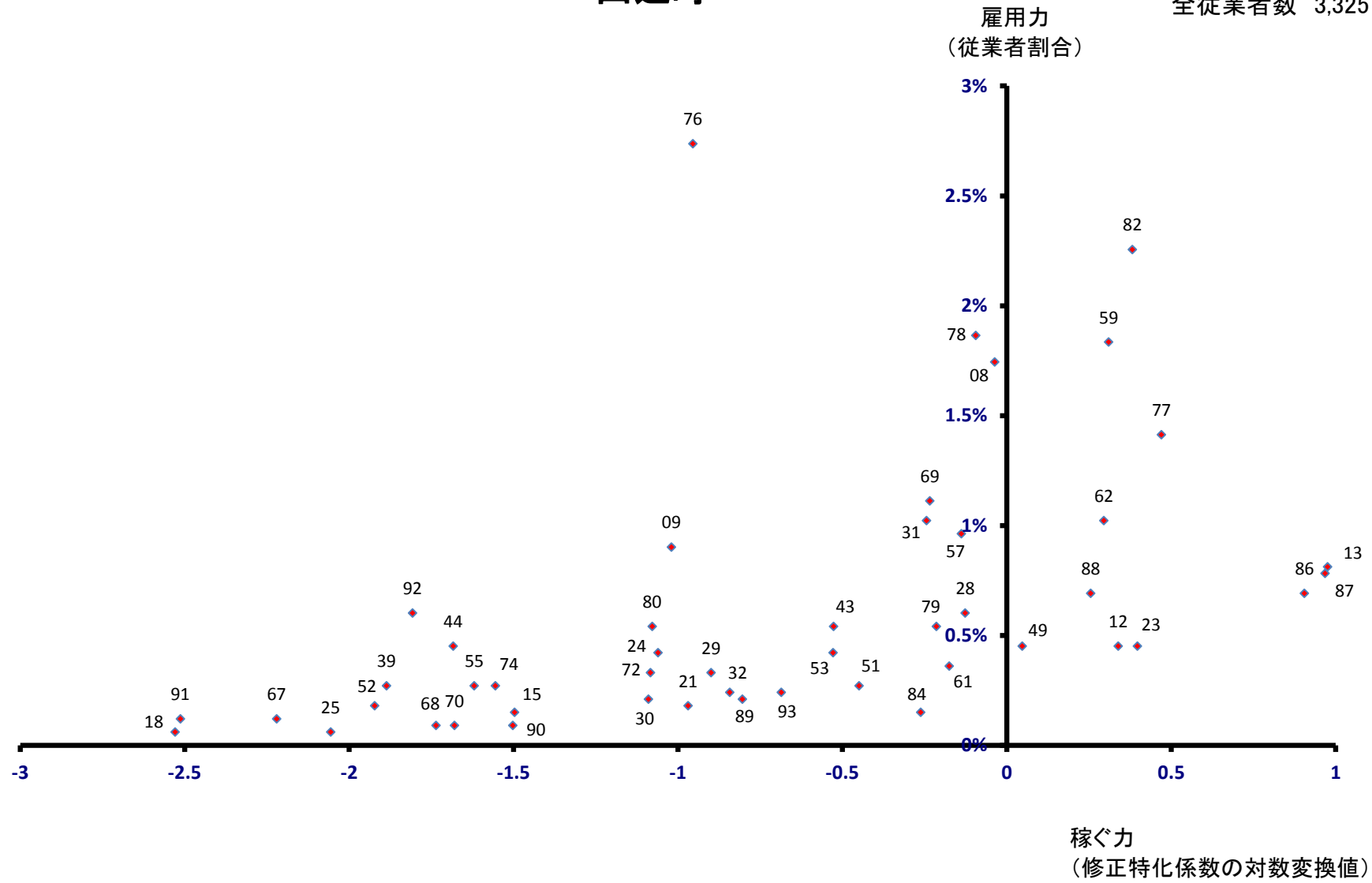

中山町

全従業者数 2,796 人

雇用力
(従業者割合)

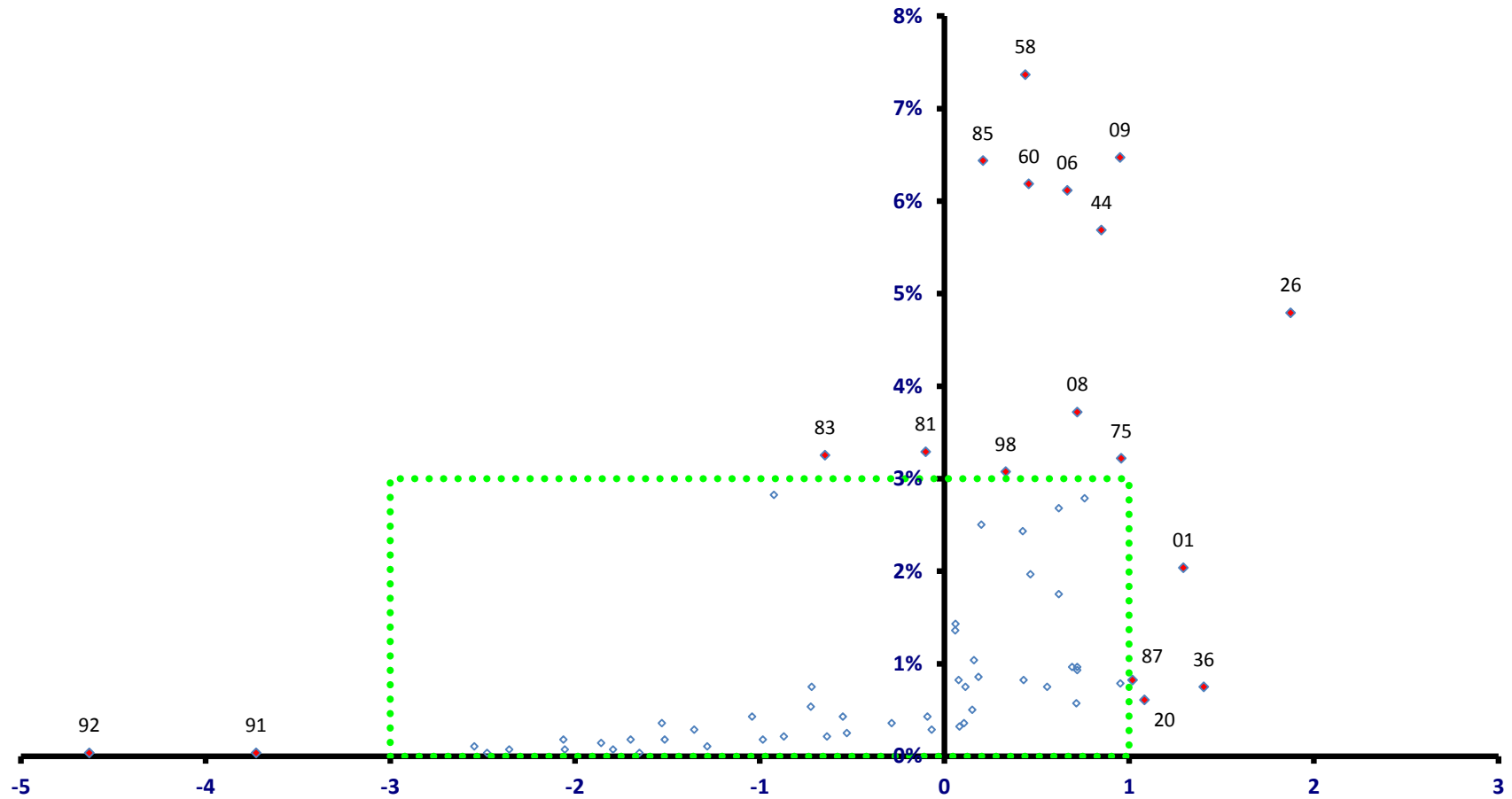

稼ぐ力
(修正特化係数の対数変換値)

中山町

全従業者数 2,796 人

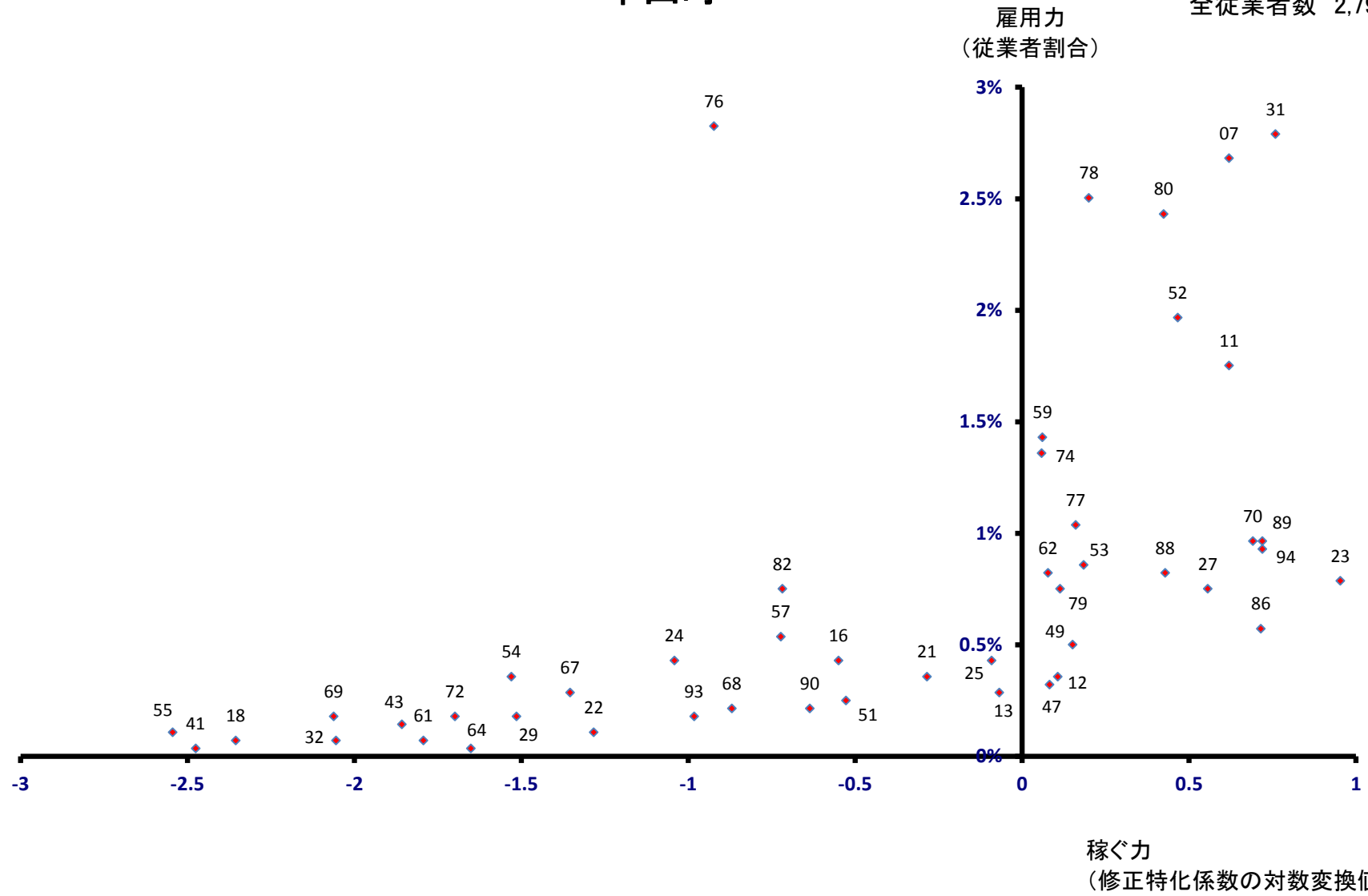

河北町

全従業者数 7,876 人

雇用力
(従業者割合)

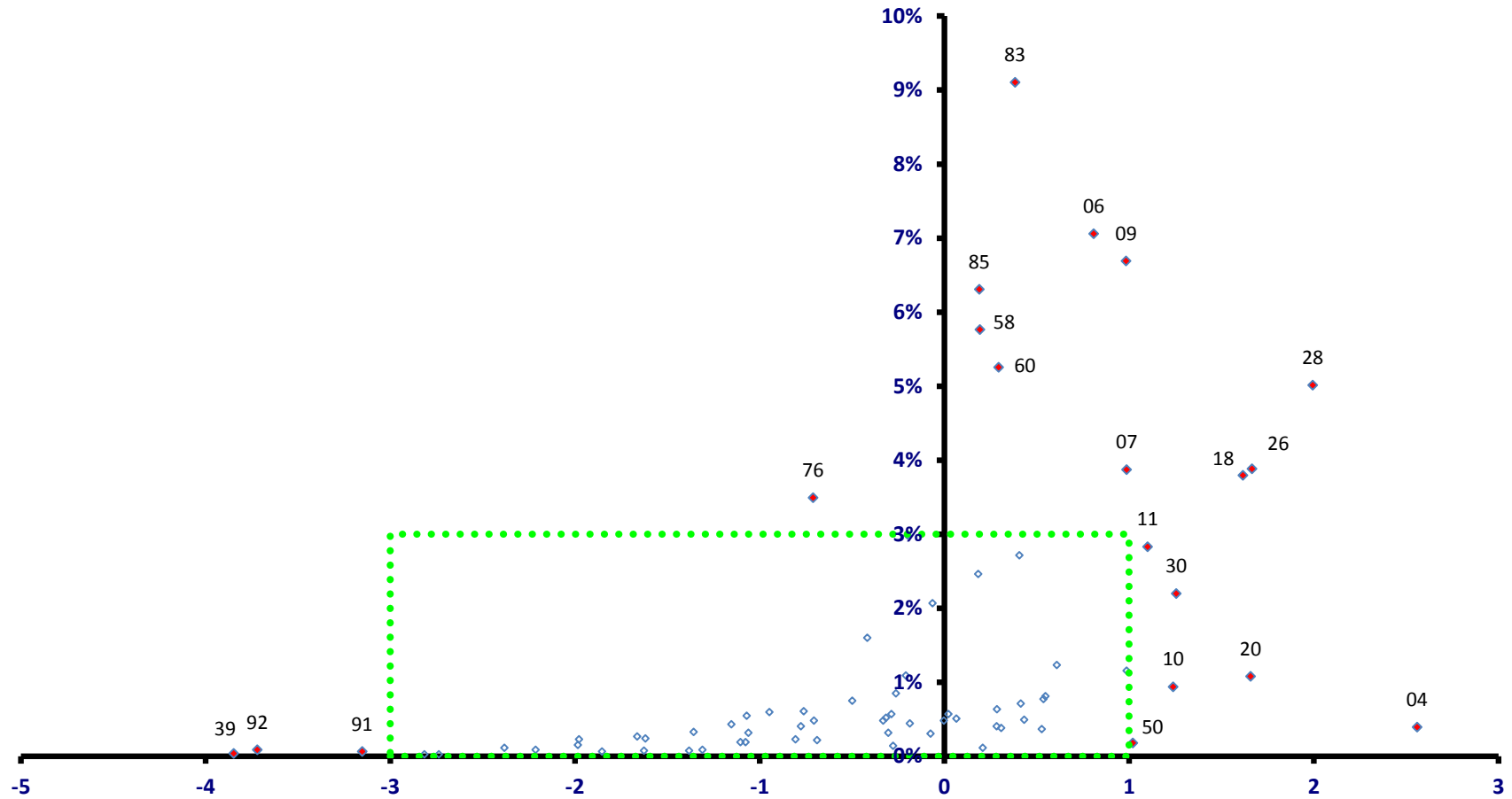

稼ぐ力
(修正特化係数の対数変換値)

河北町

全従業者数 7,876 人

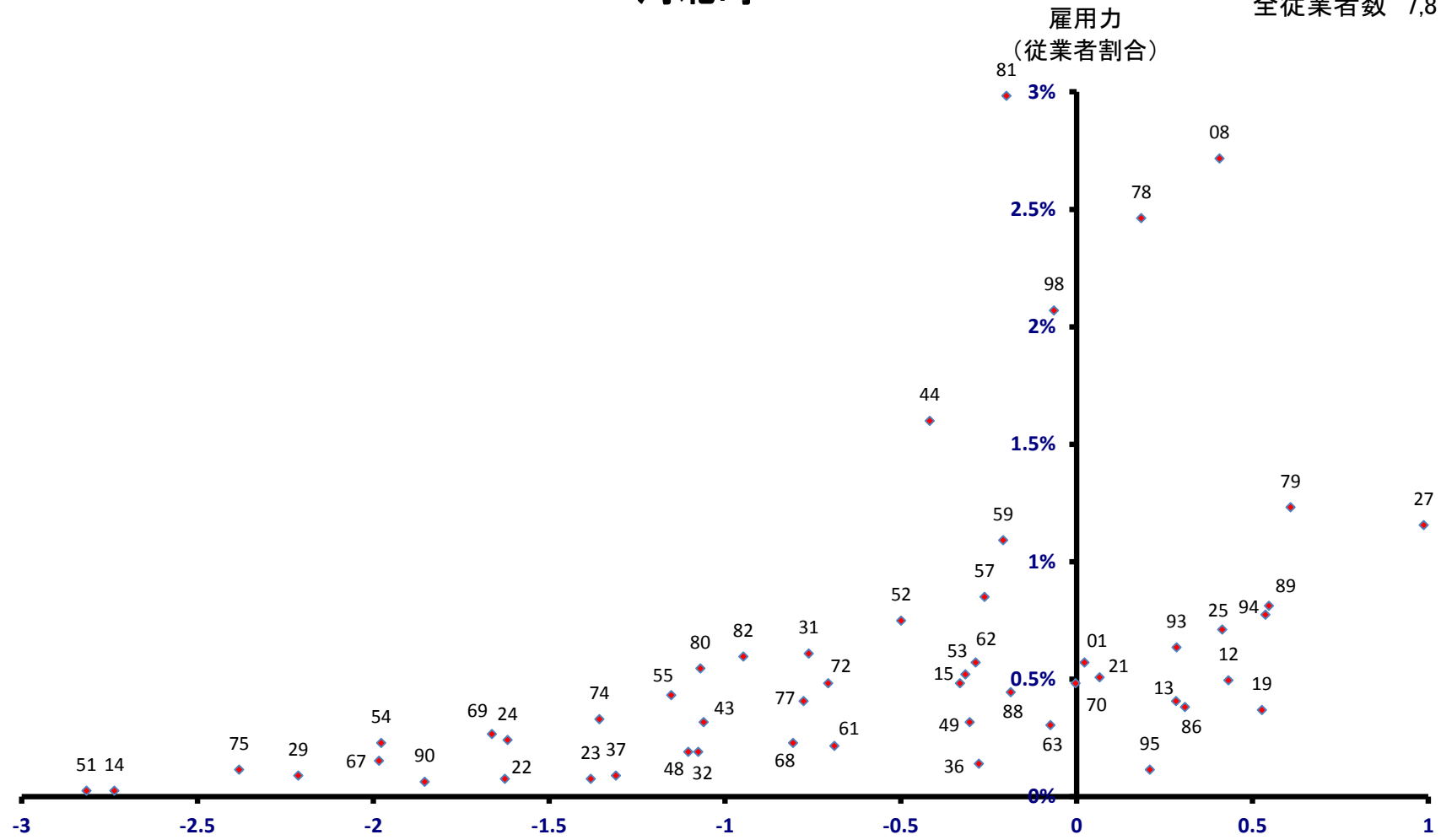

稼ぐ力
(修正特化係数の対数変換値)

西川町

全従業者数 2,127 人

雇用力
(従業者割合)

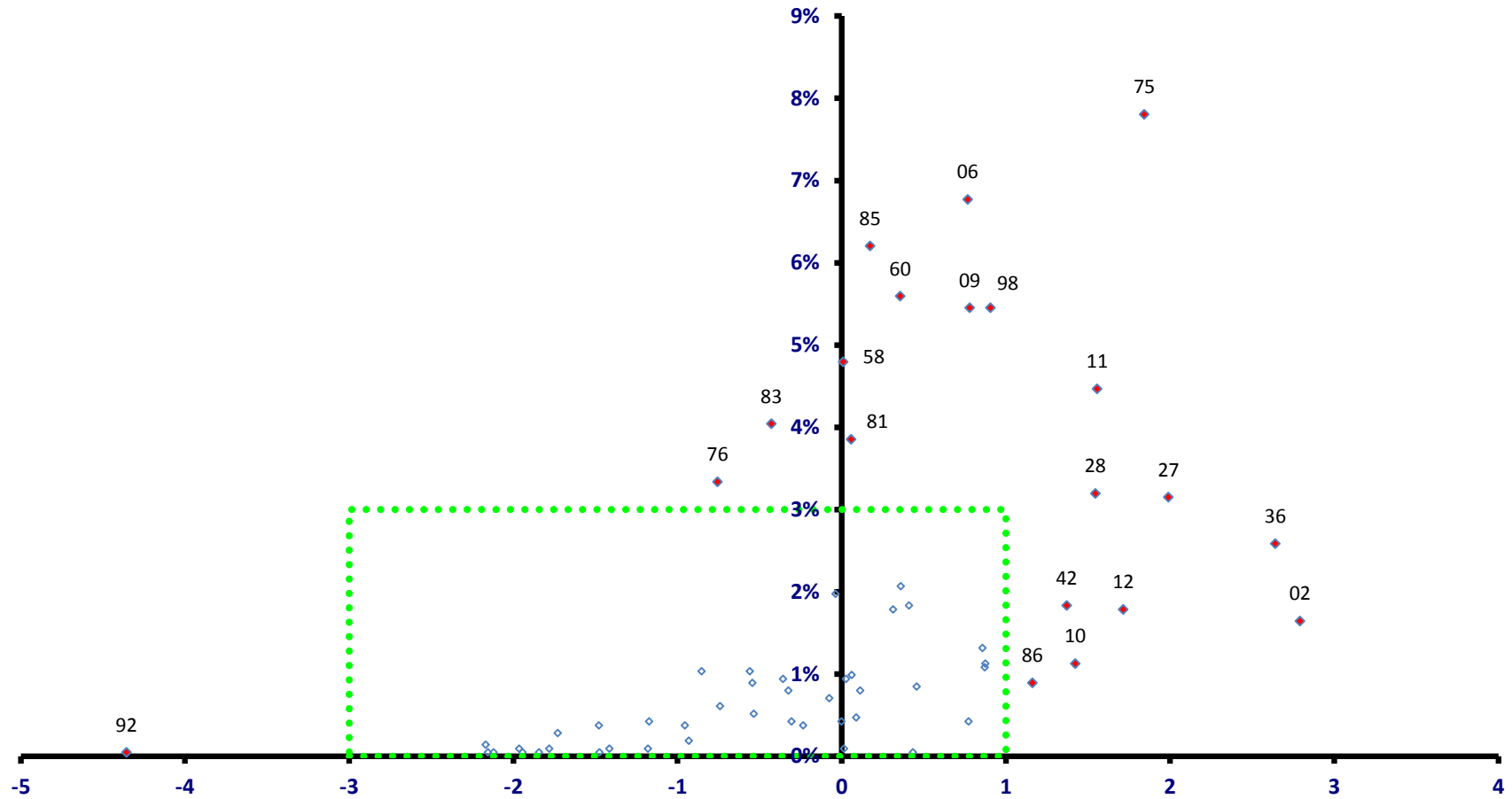

稼ぐ力
(修正特化係数の対数変換値)

西川町

全従業者数 2,127 人

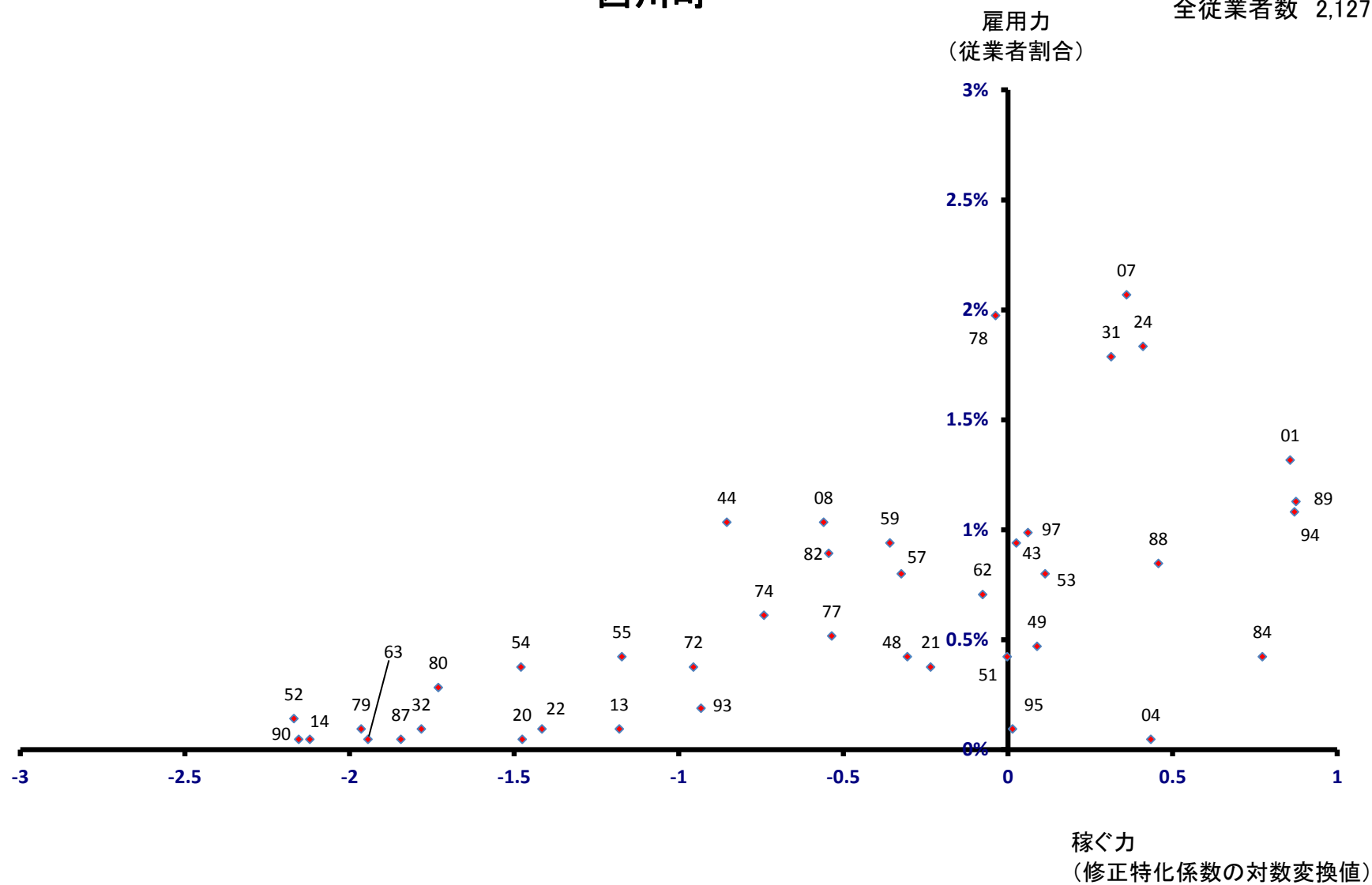

朝日町 雇用力 (従業員割合)

全従業員数 2,293 人

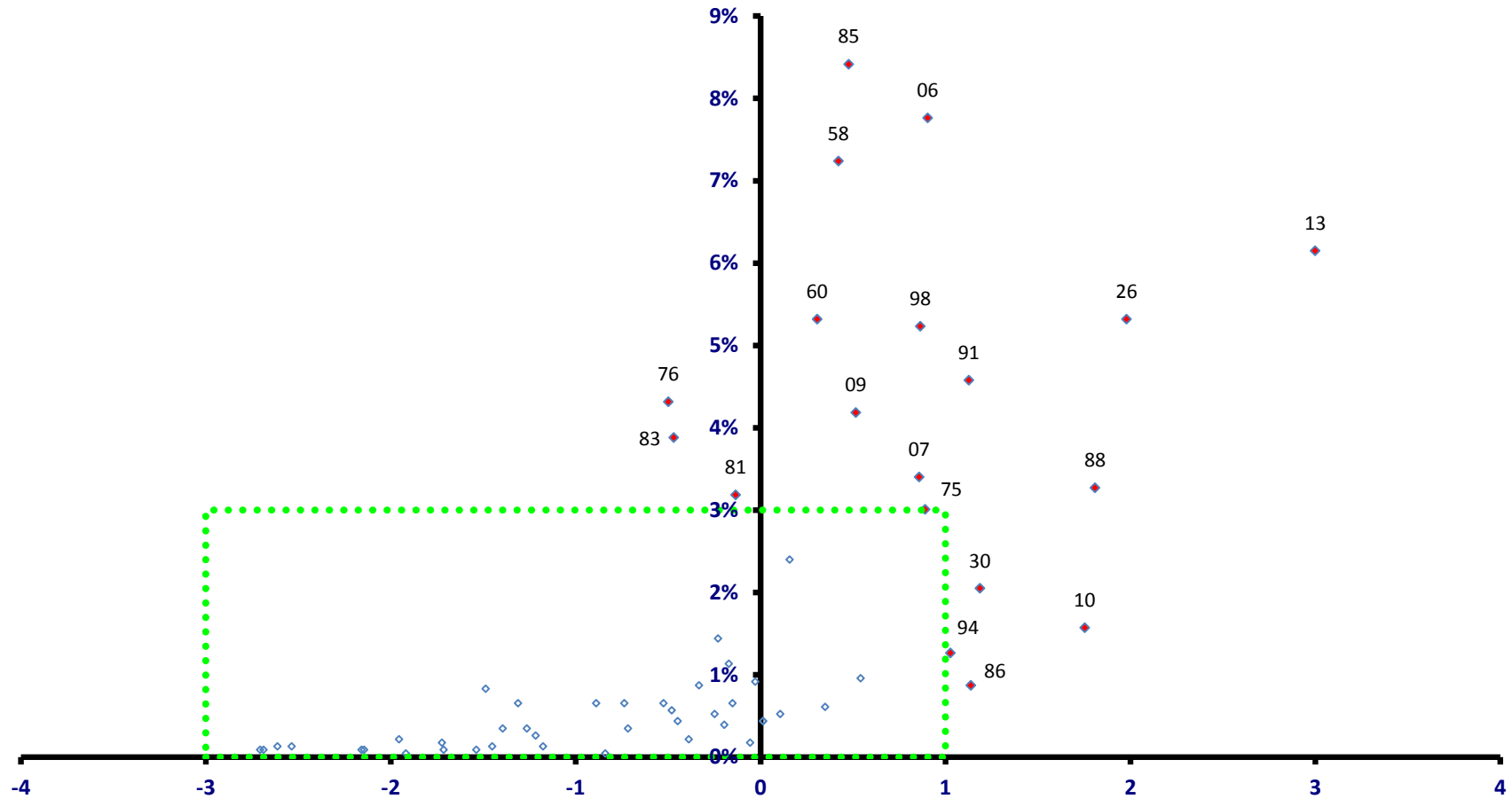

稼ぐ力
(修正特化係数の対数変換値)

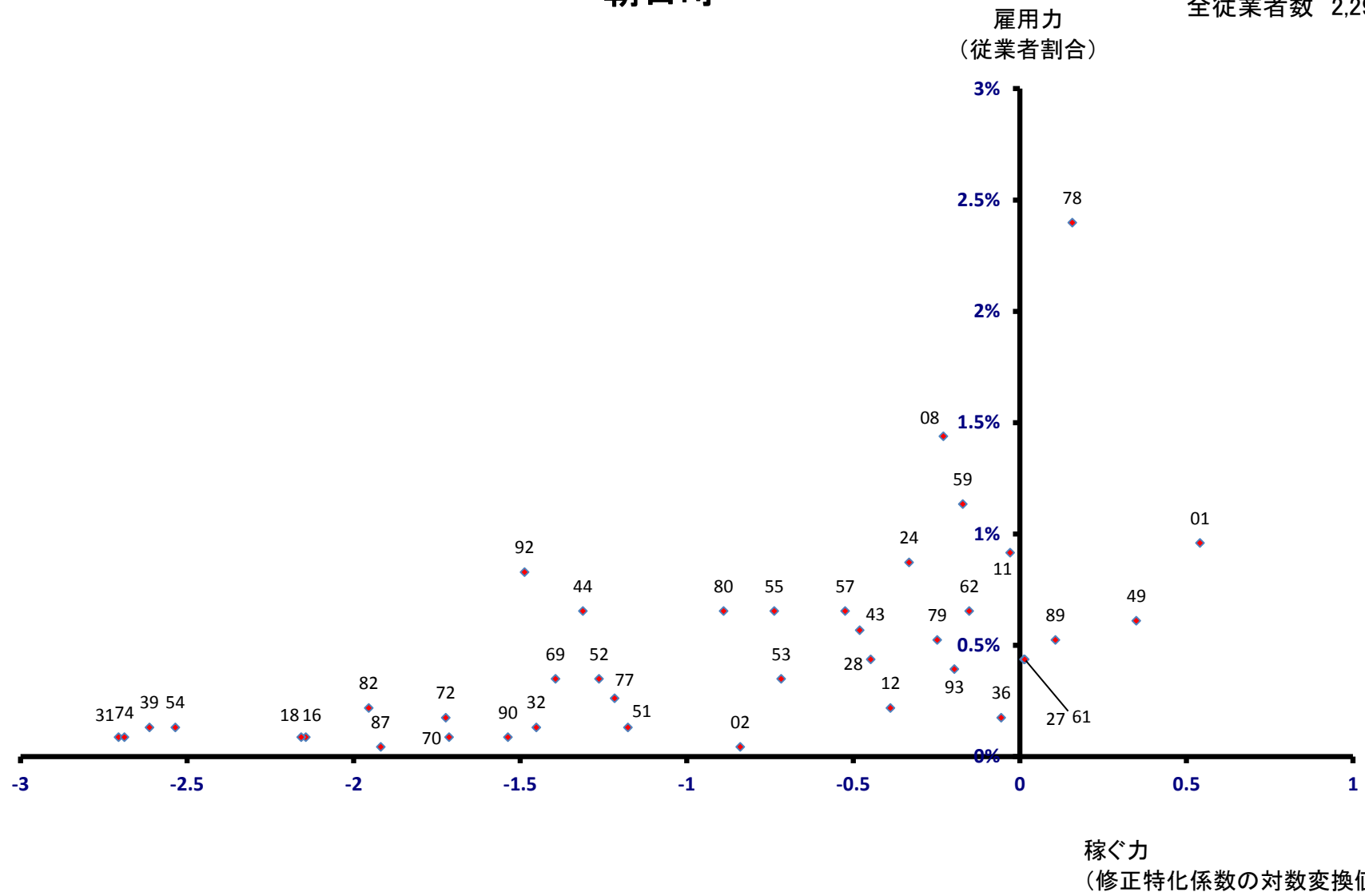

大江町

全従業者数 3,188 人

雇用力
(従業者割合)

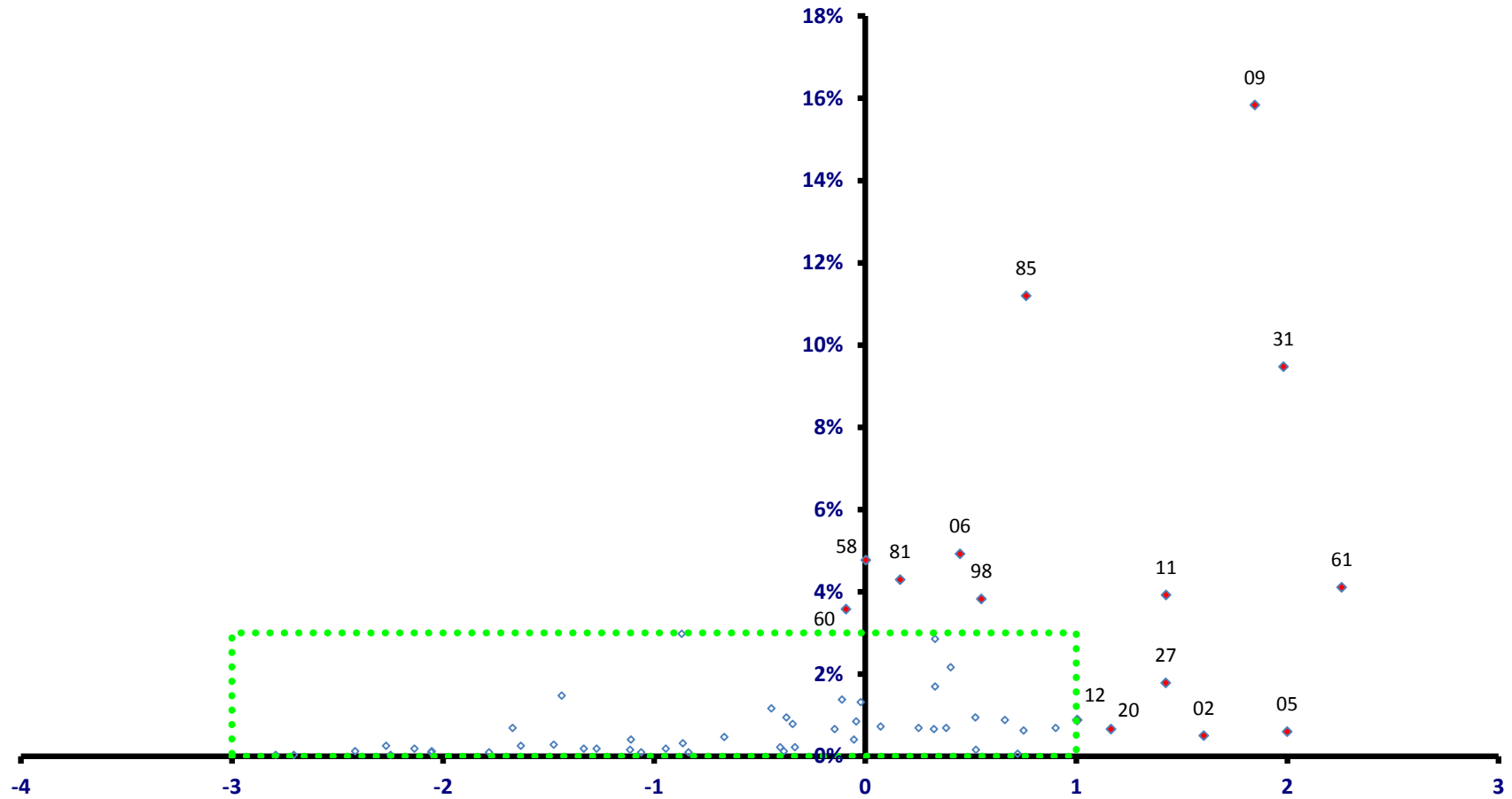

稼ぐ力
(修正特化係数の対数変換値)

大江町

全従業者数 3,188 人

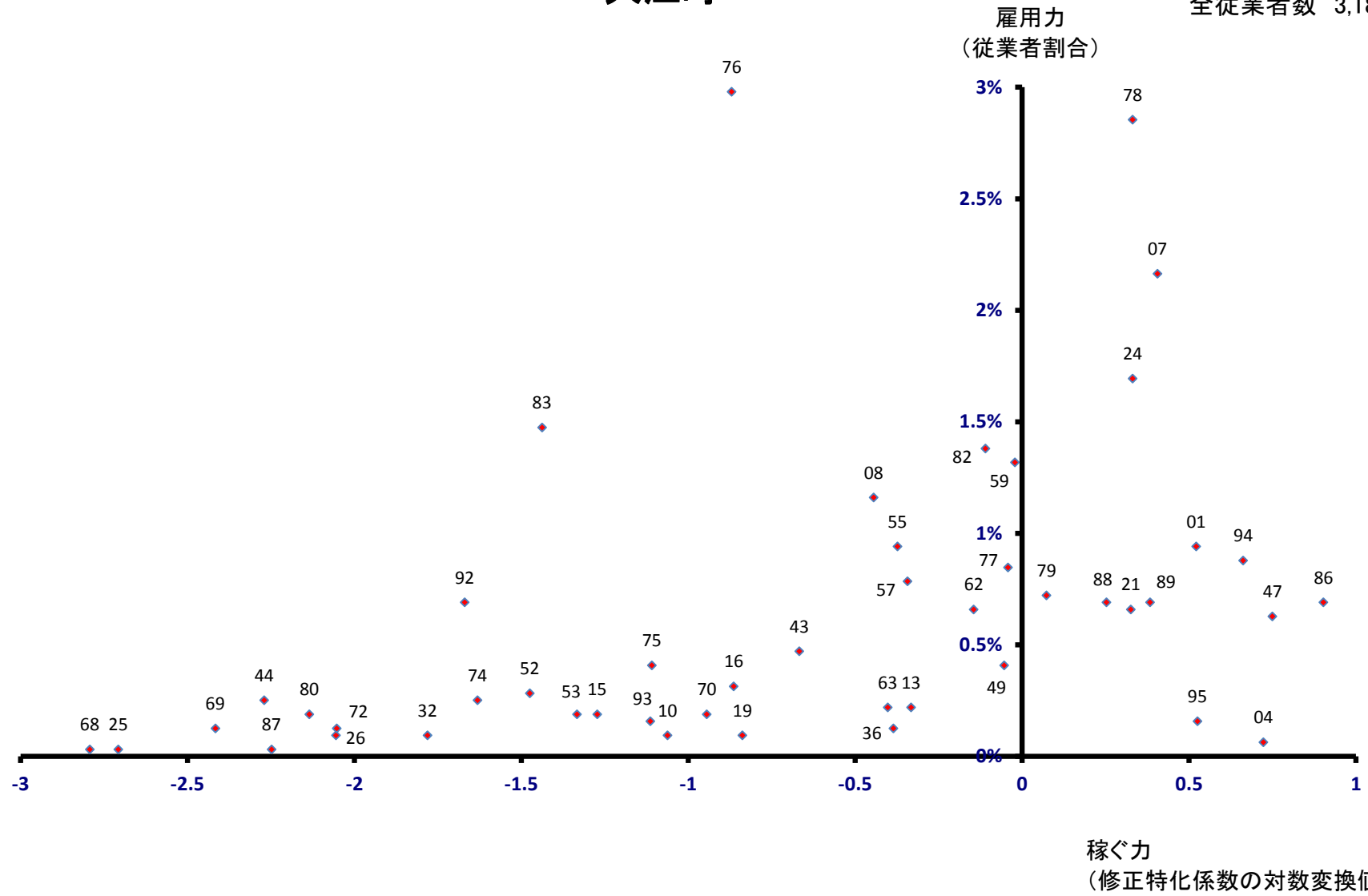

大石田町

全従業者数 2,418 人

雇用力
(従業者割合)

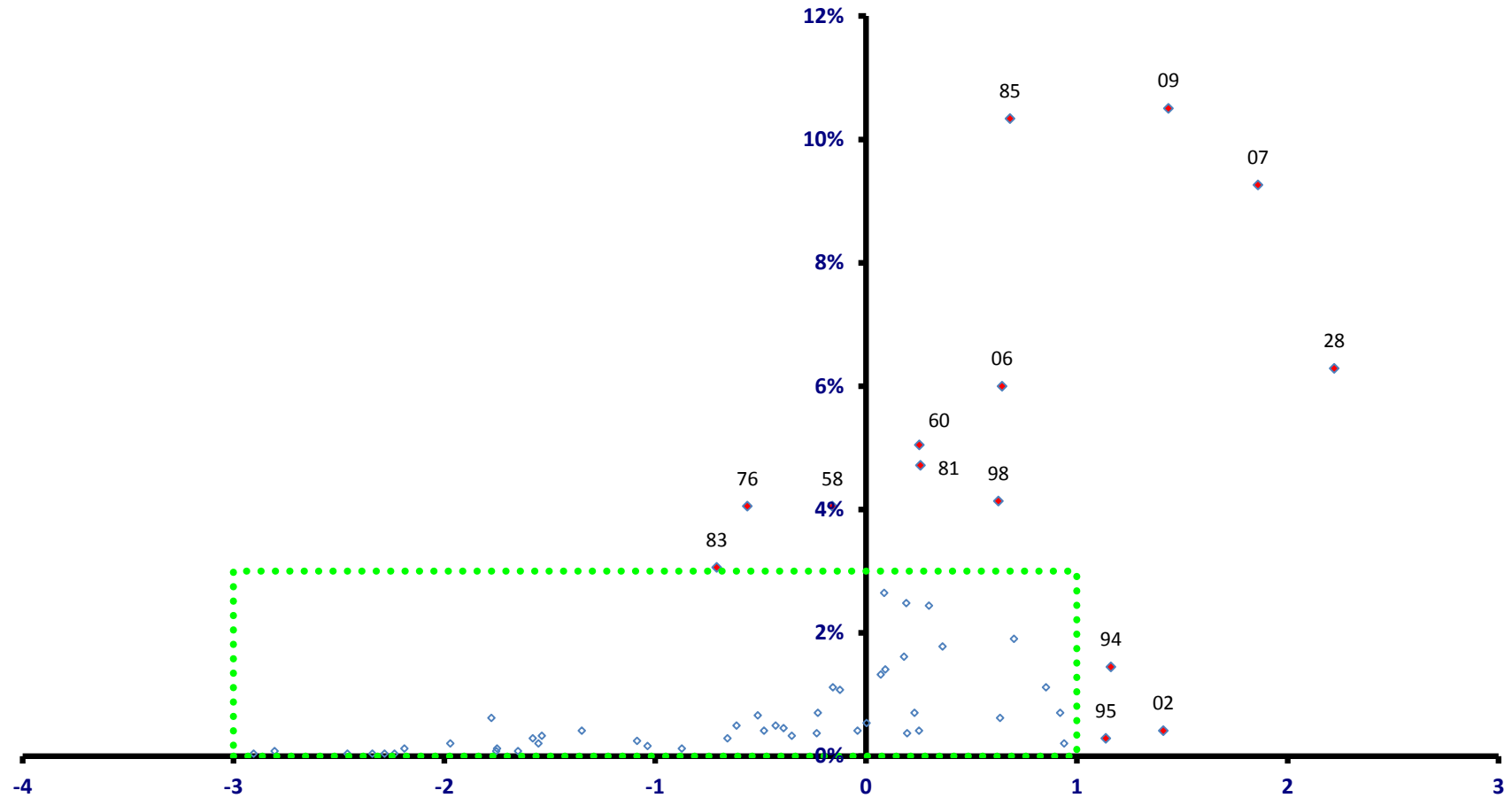

稼ぐ力
(修正特化係数の対数変換値)

大石田町

全従業者数 2,418 人

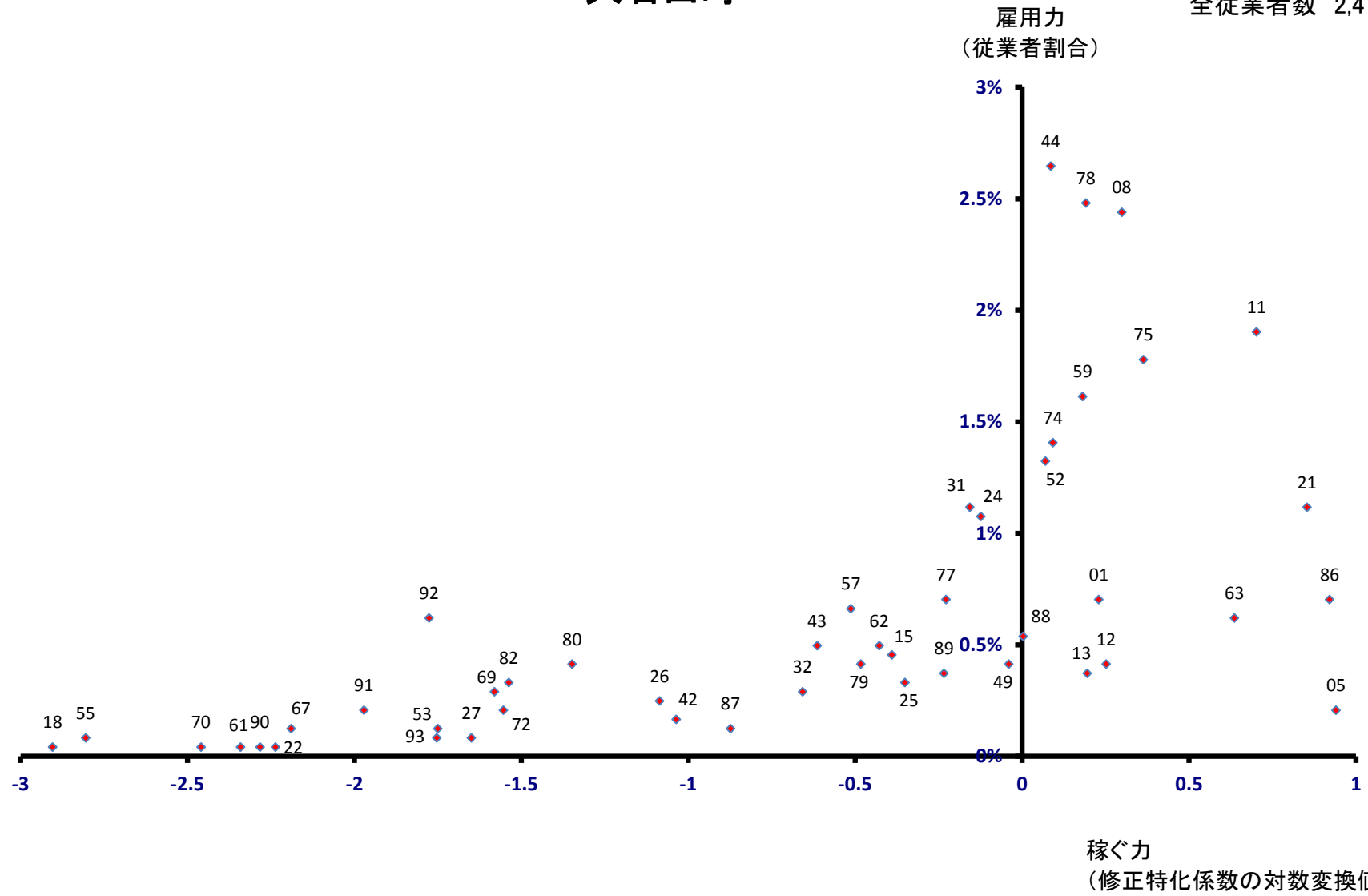

金山町

雇用力
(従業員割合)

全従業員数 1,850 人

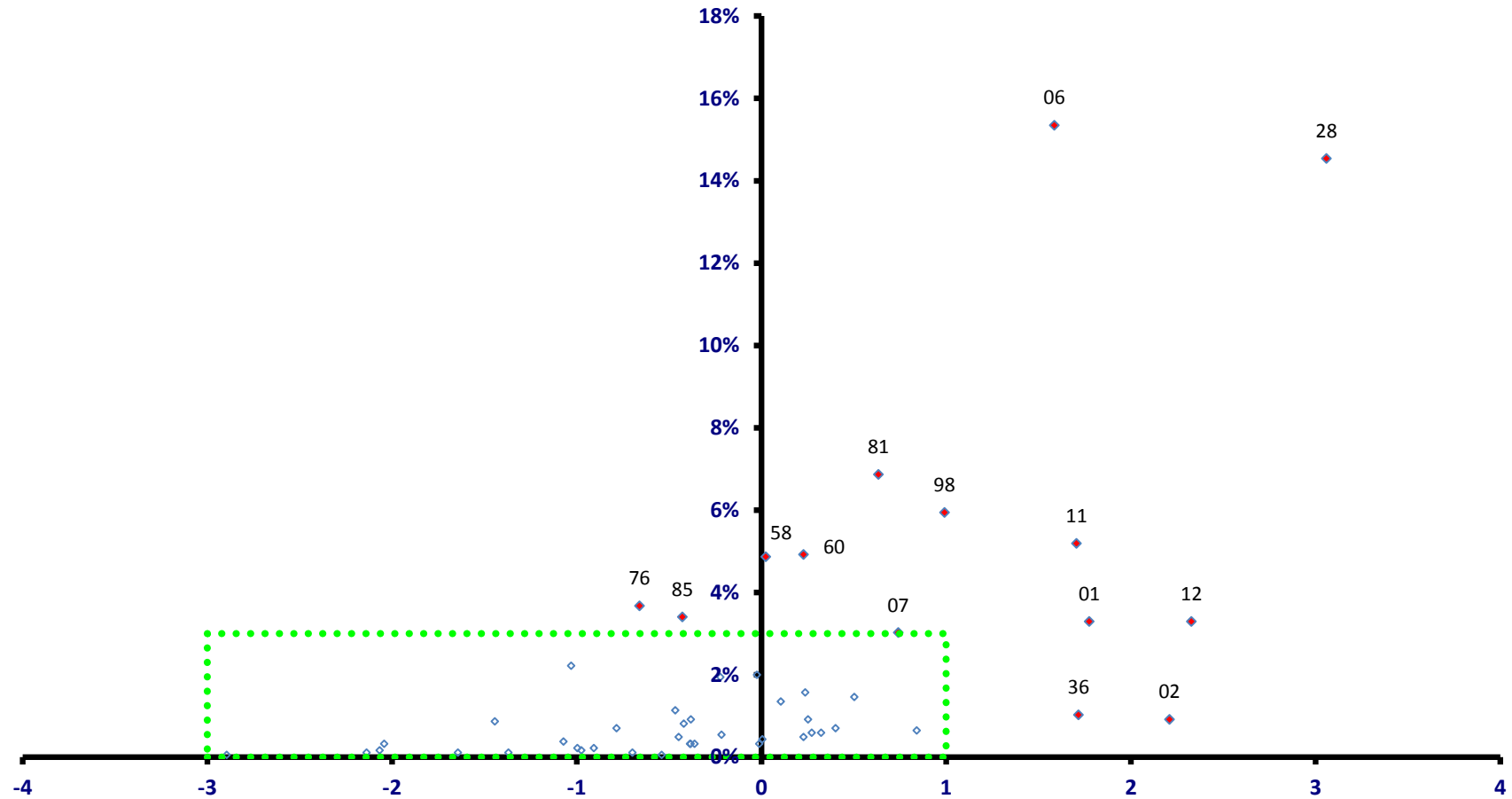

稼ぐ力
(修正特化係数の対数変換値)

金山町

全従業者数 1,850 人

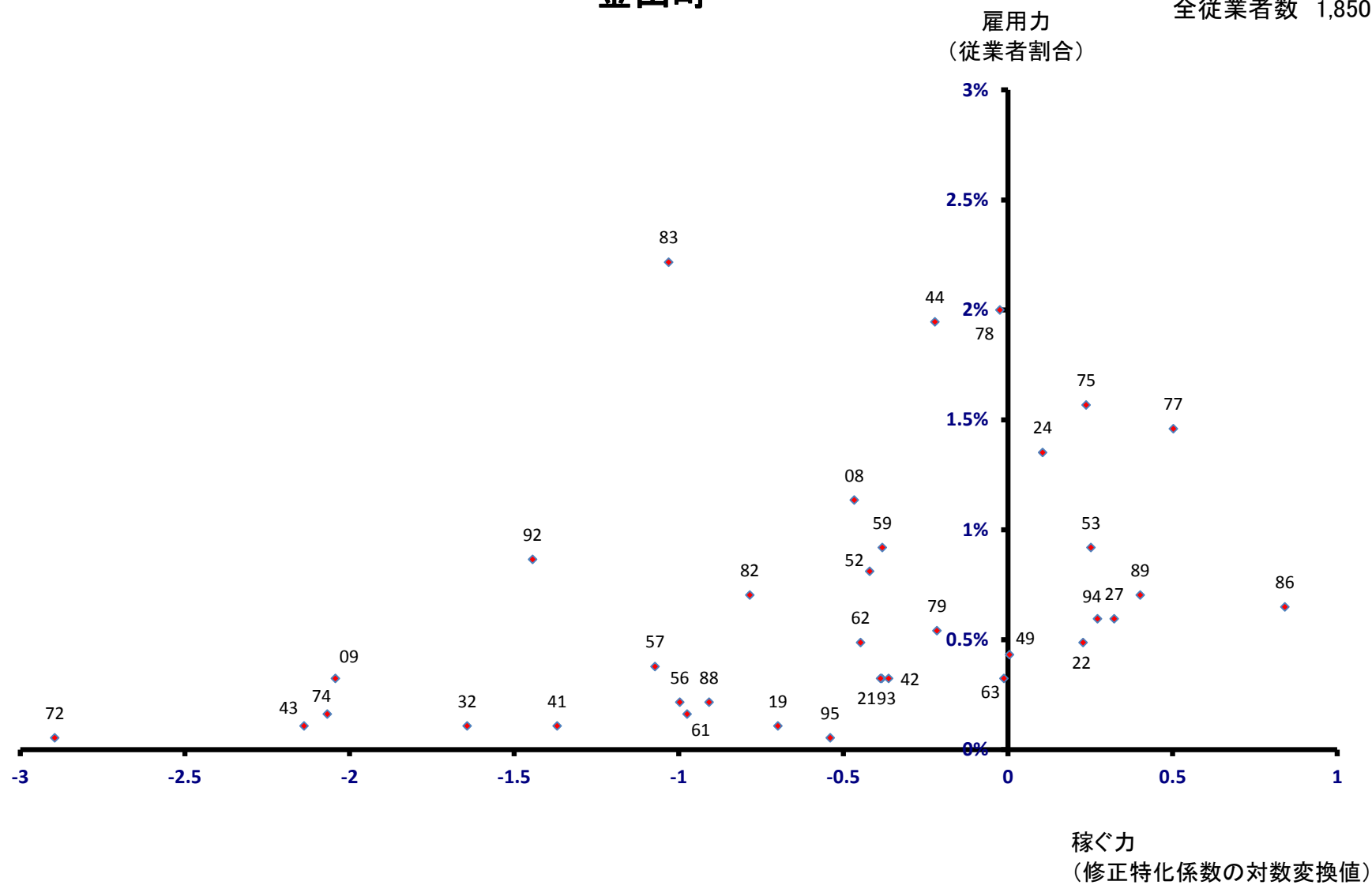

最上町

全従業者数 3,562 人

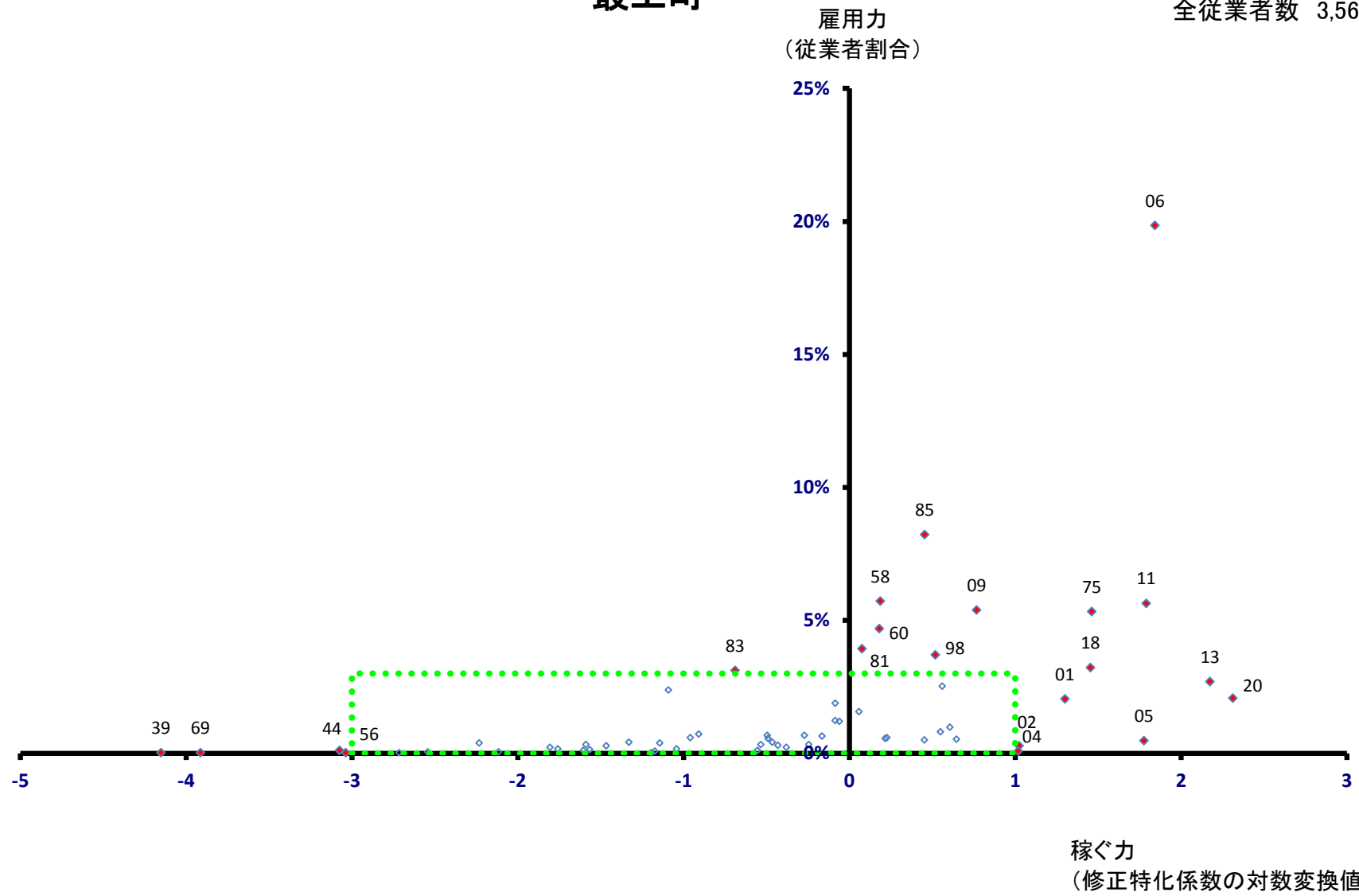

最上町

全従業者数 3,562 人

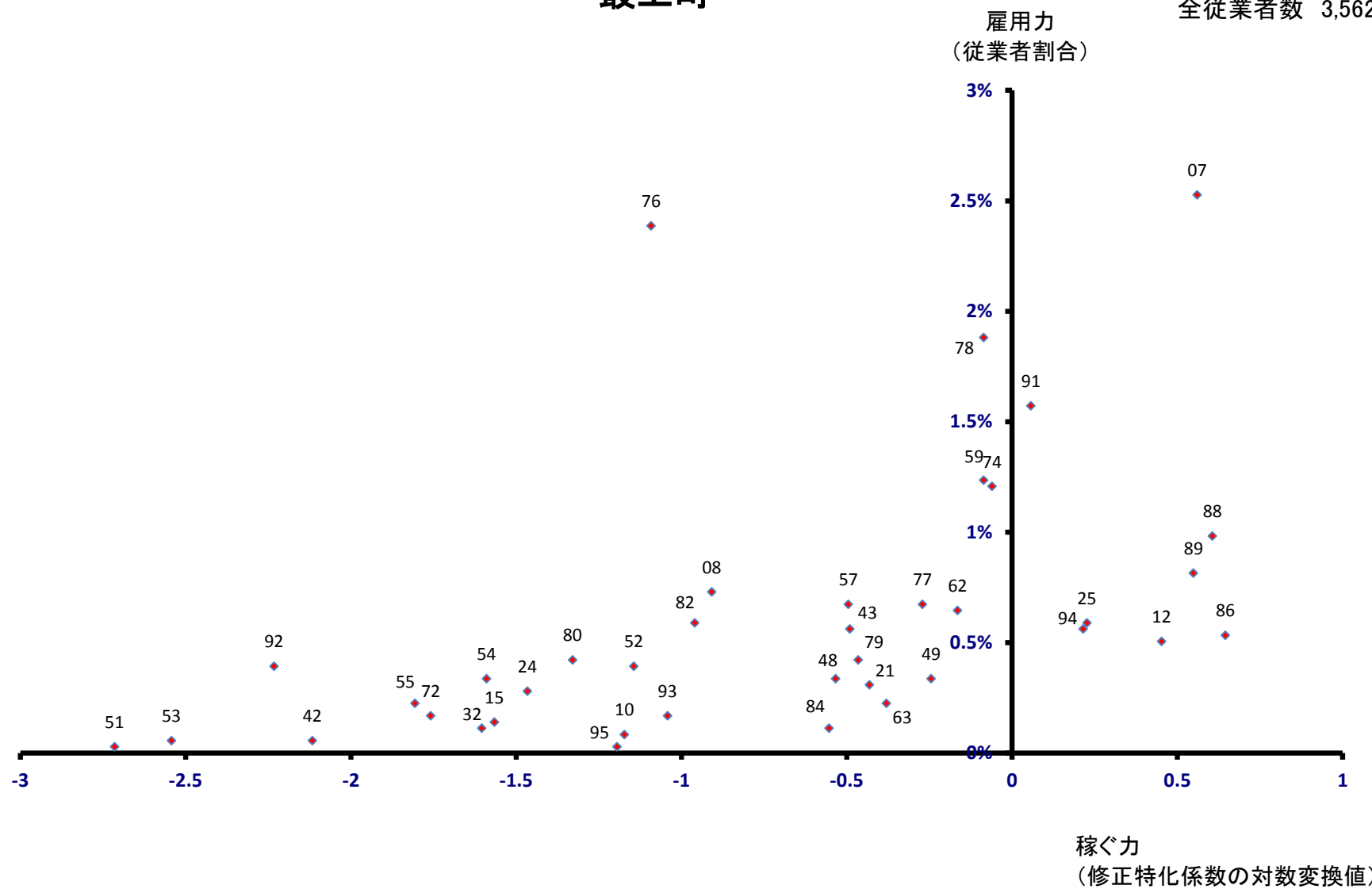

舟形町
雇用力
(従業員割合)

全従業員数 1,921 人

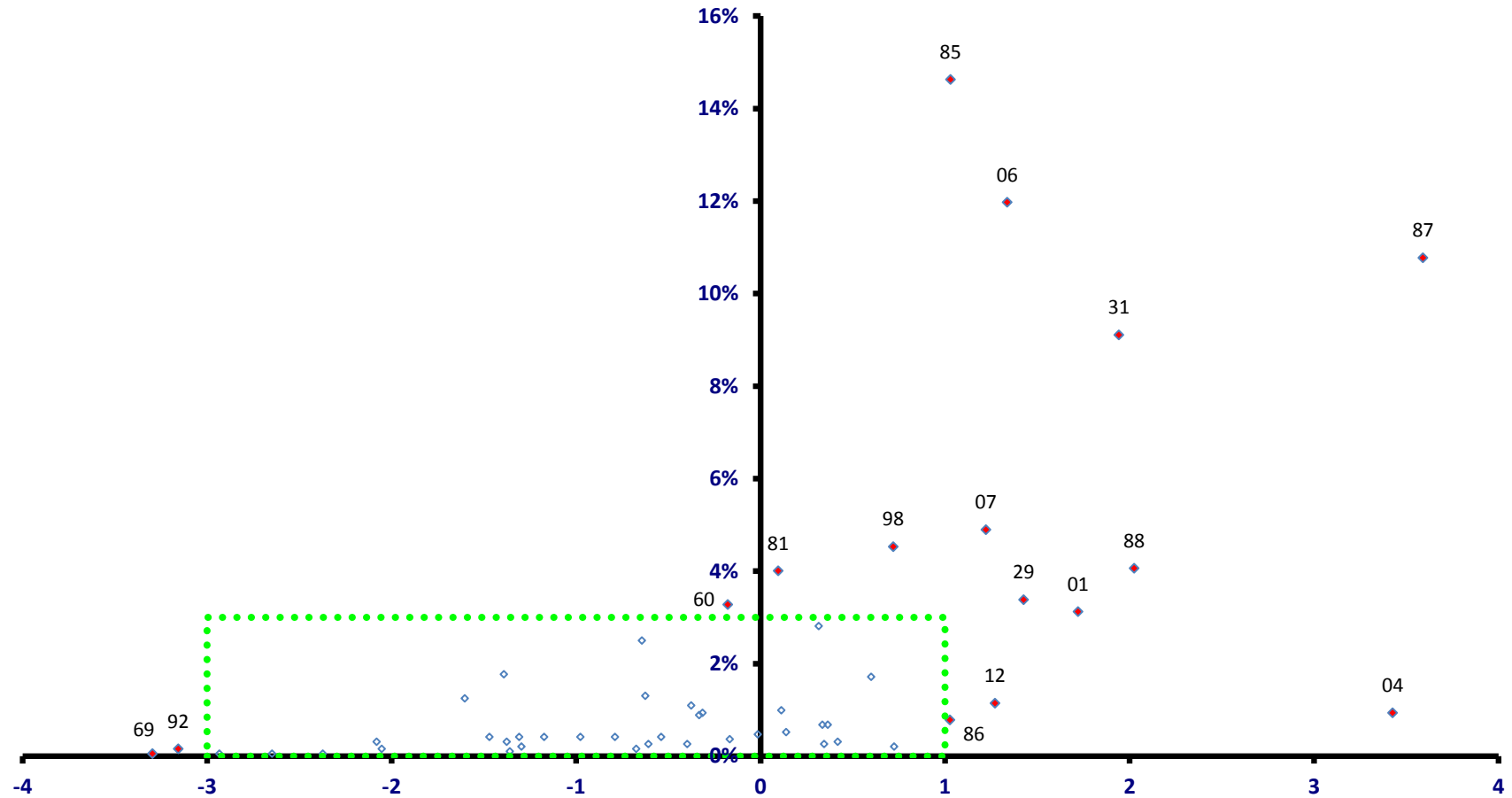

稼ぐ力
(修正特化係数の対数変換値)

舟形町

全従業者数 1,921 人

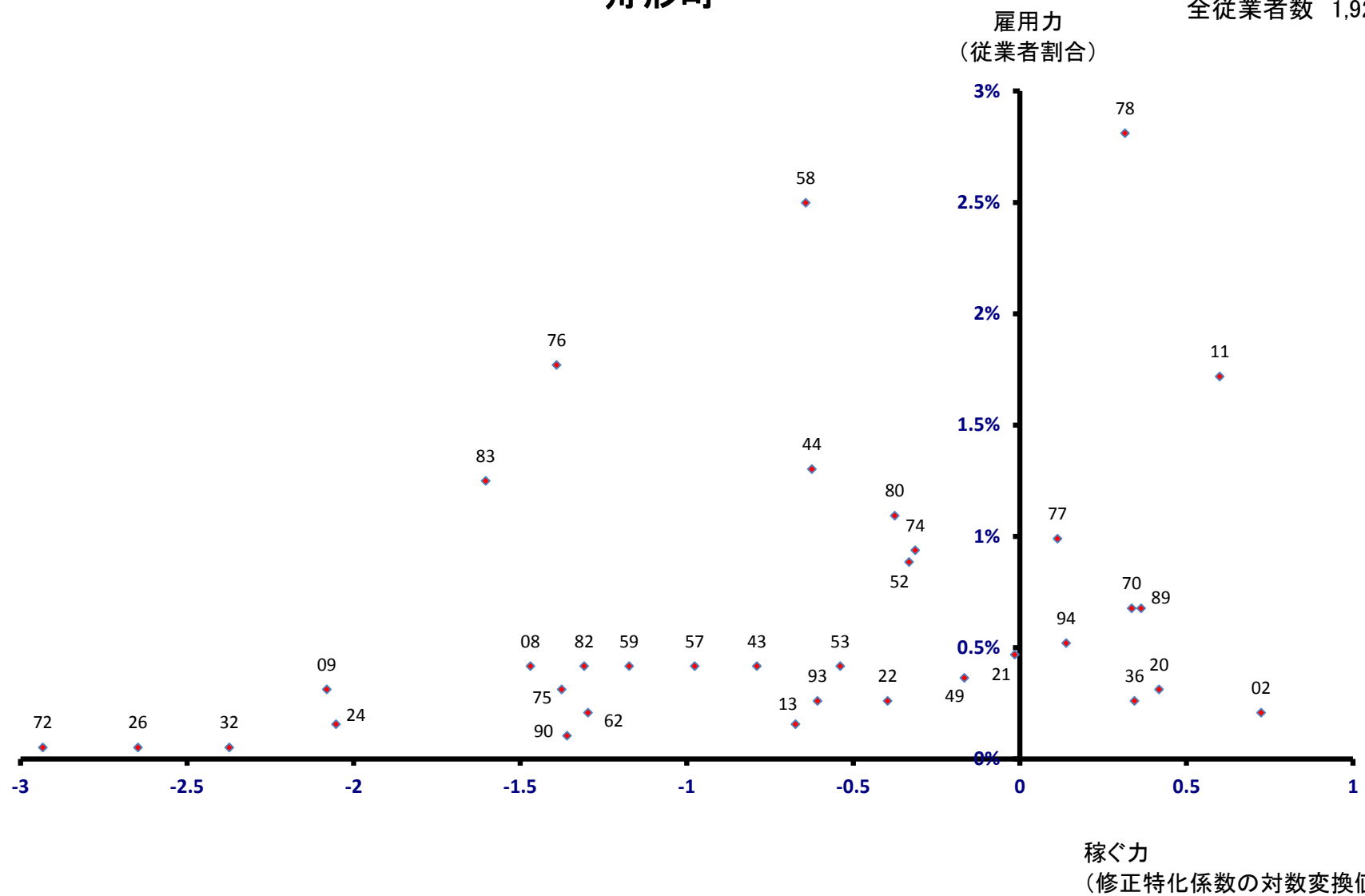

真室川町

雇用力

(従業員割合)

全従業員数 2,889 人

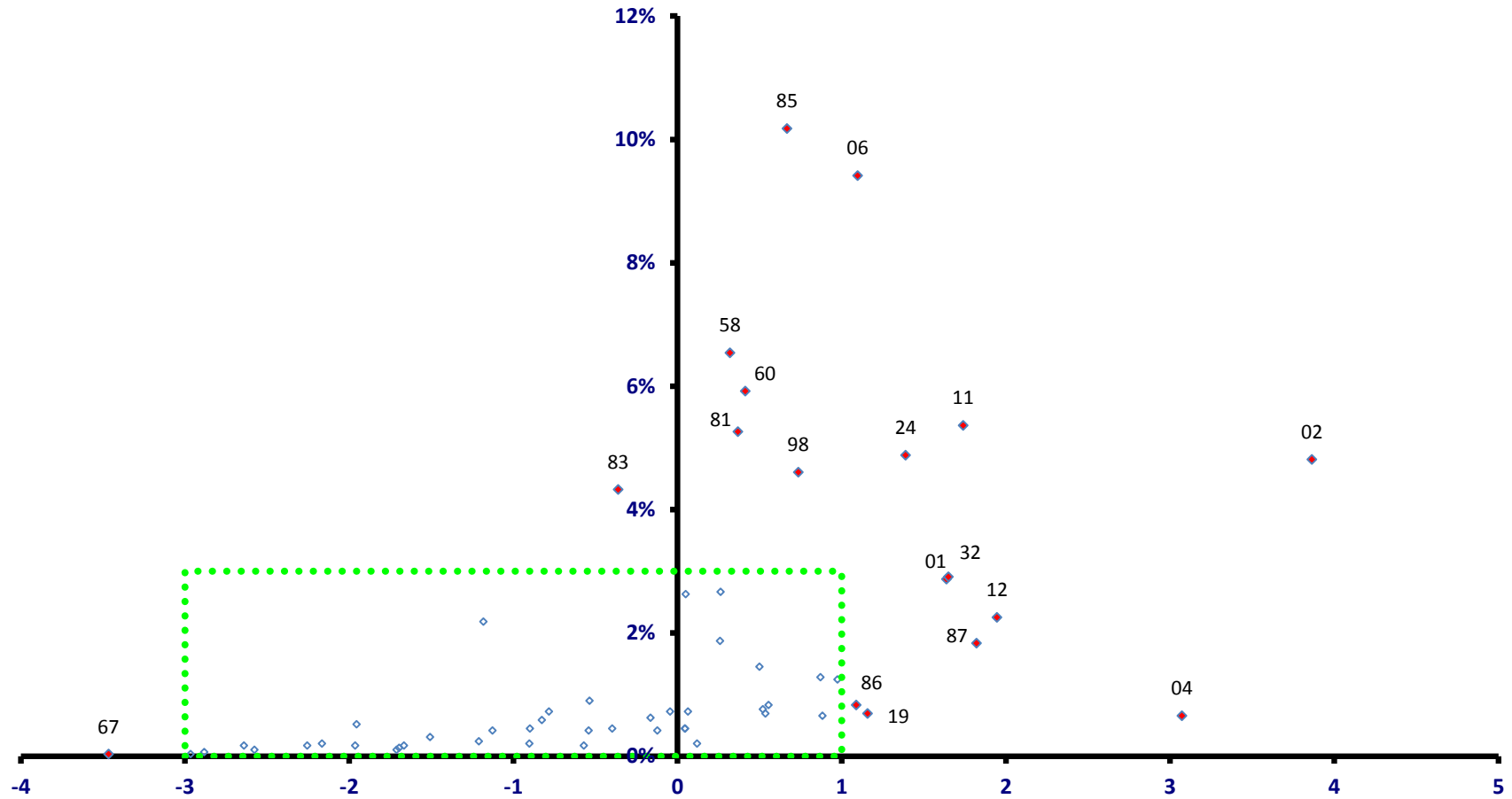

稼ぐ力

(修正特化係数の対数変換値)

真室川町

全従業者数 2,889 人

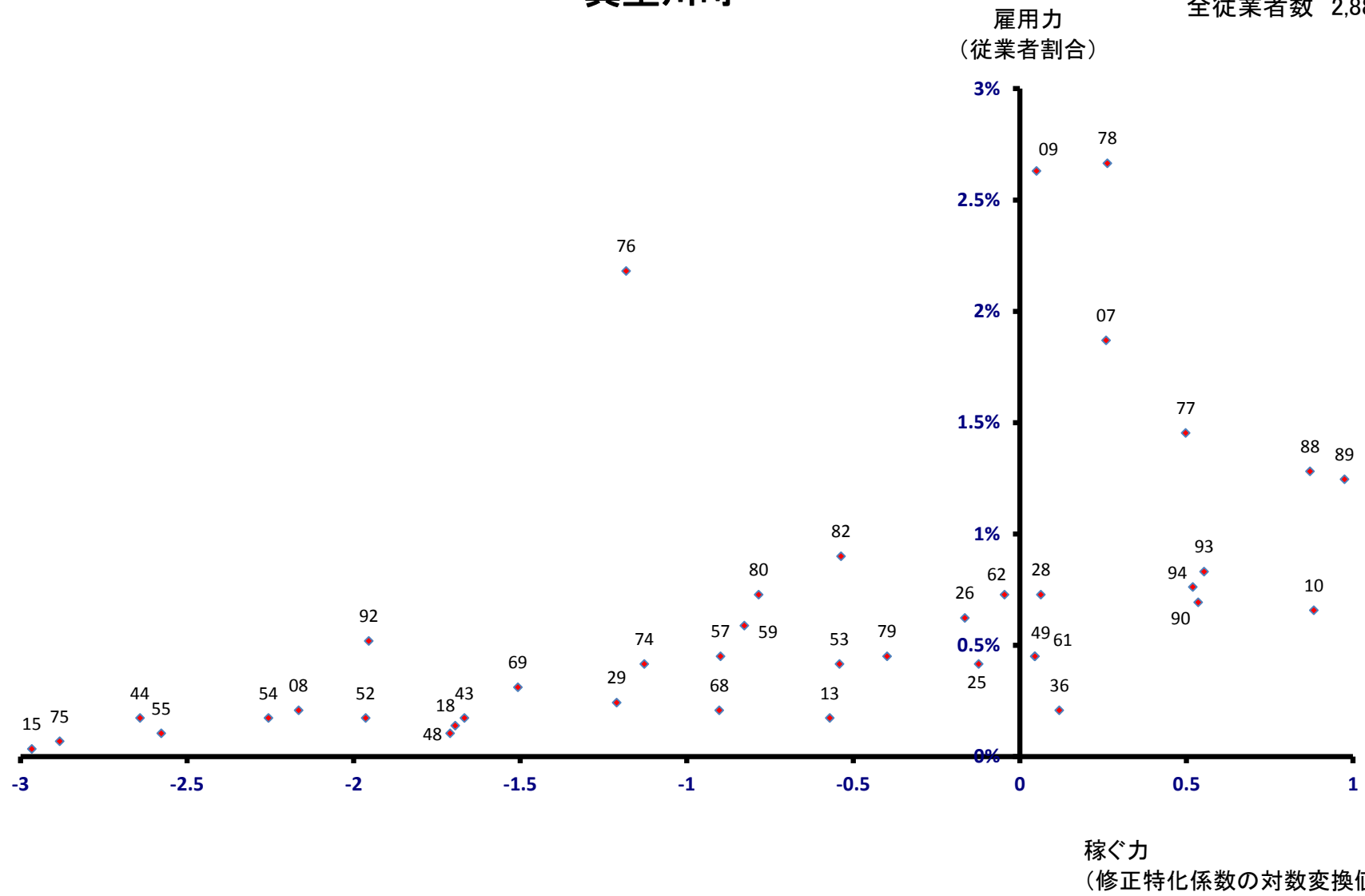

大蔵村

全従業者数 1,205 人

雇用力
(従業者割合)

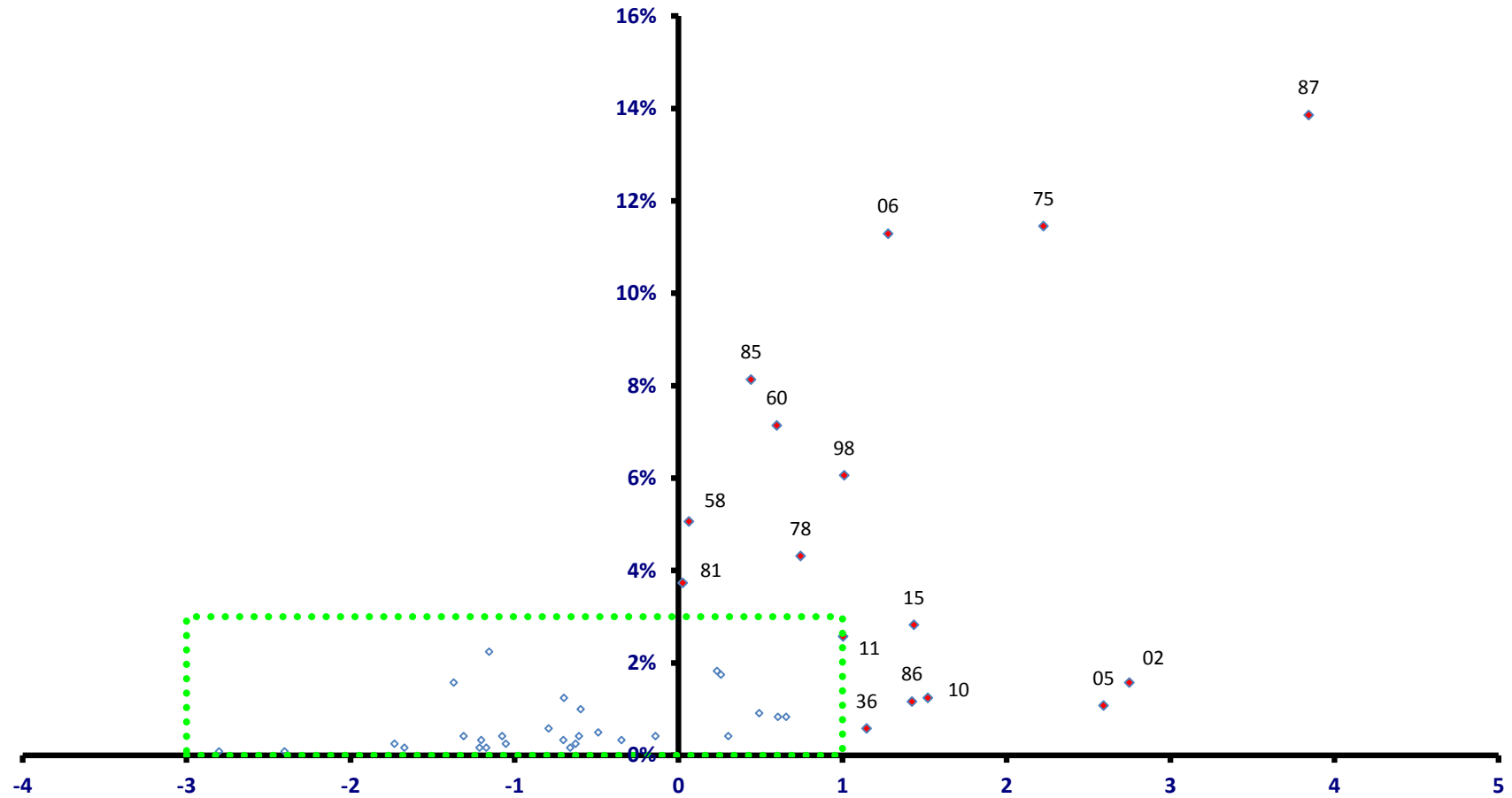

稼ぐ力
(修正特化係数の対数変換値)

大蔵村

全従業者数 1,205 人

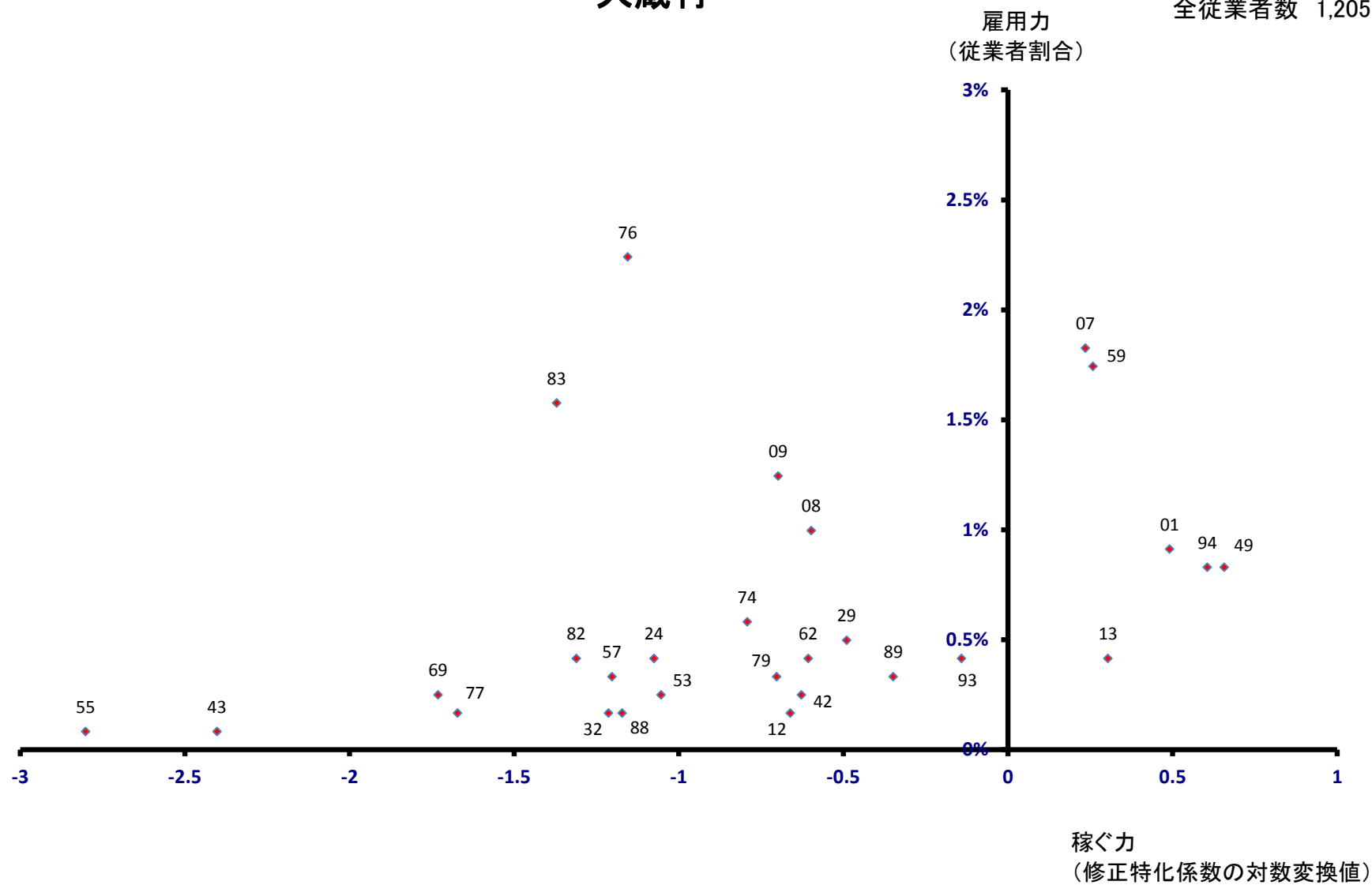

鮭川村

全従業者数 1,336 人

雇用力
(従業者割合)

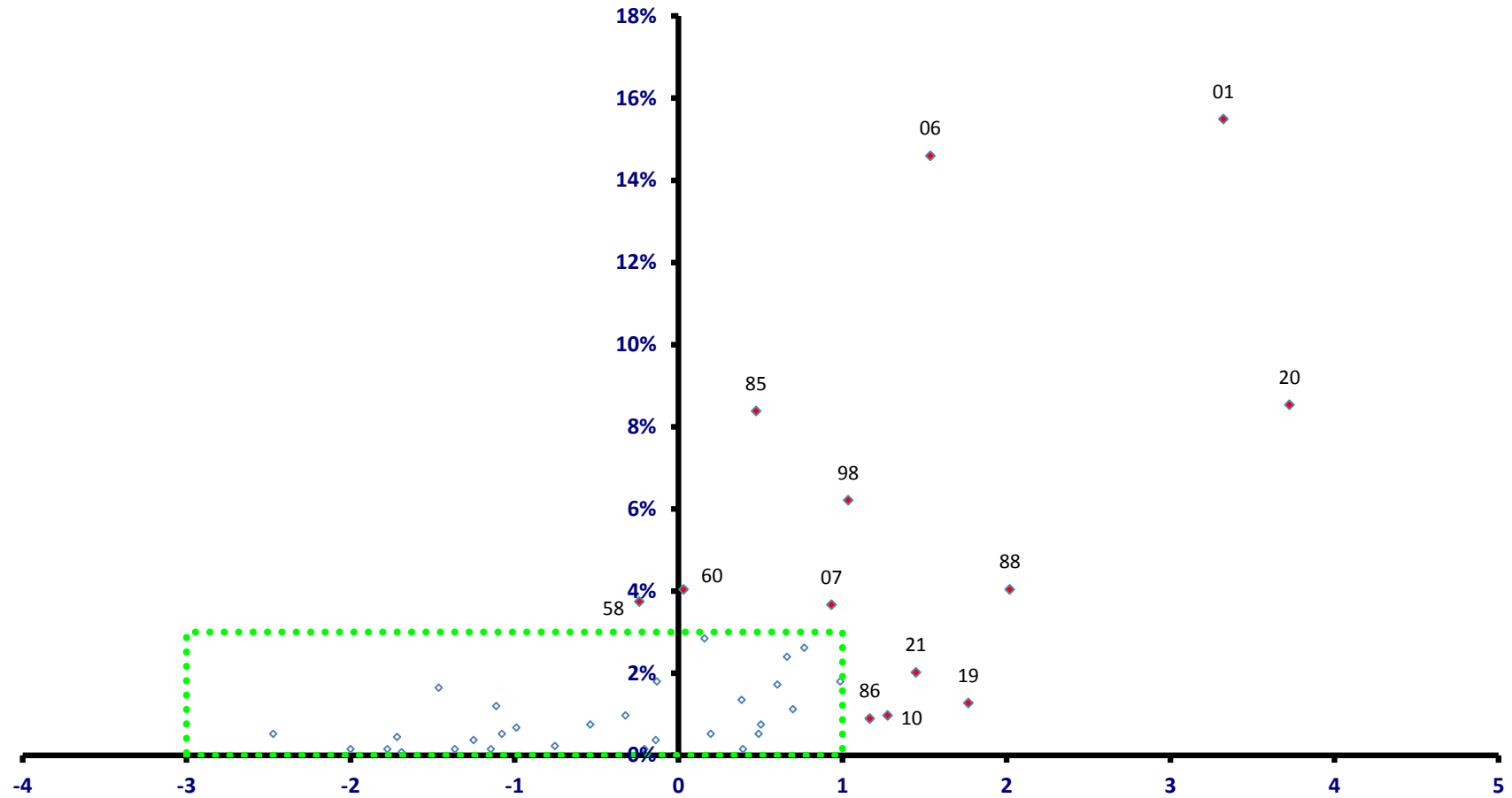

稼ぐ力
(修正特化係数の対数変換値)

鮭川村

全従業者数 1,336 人

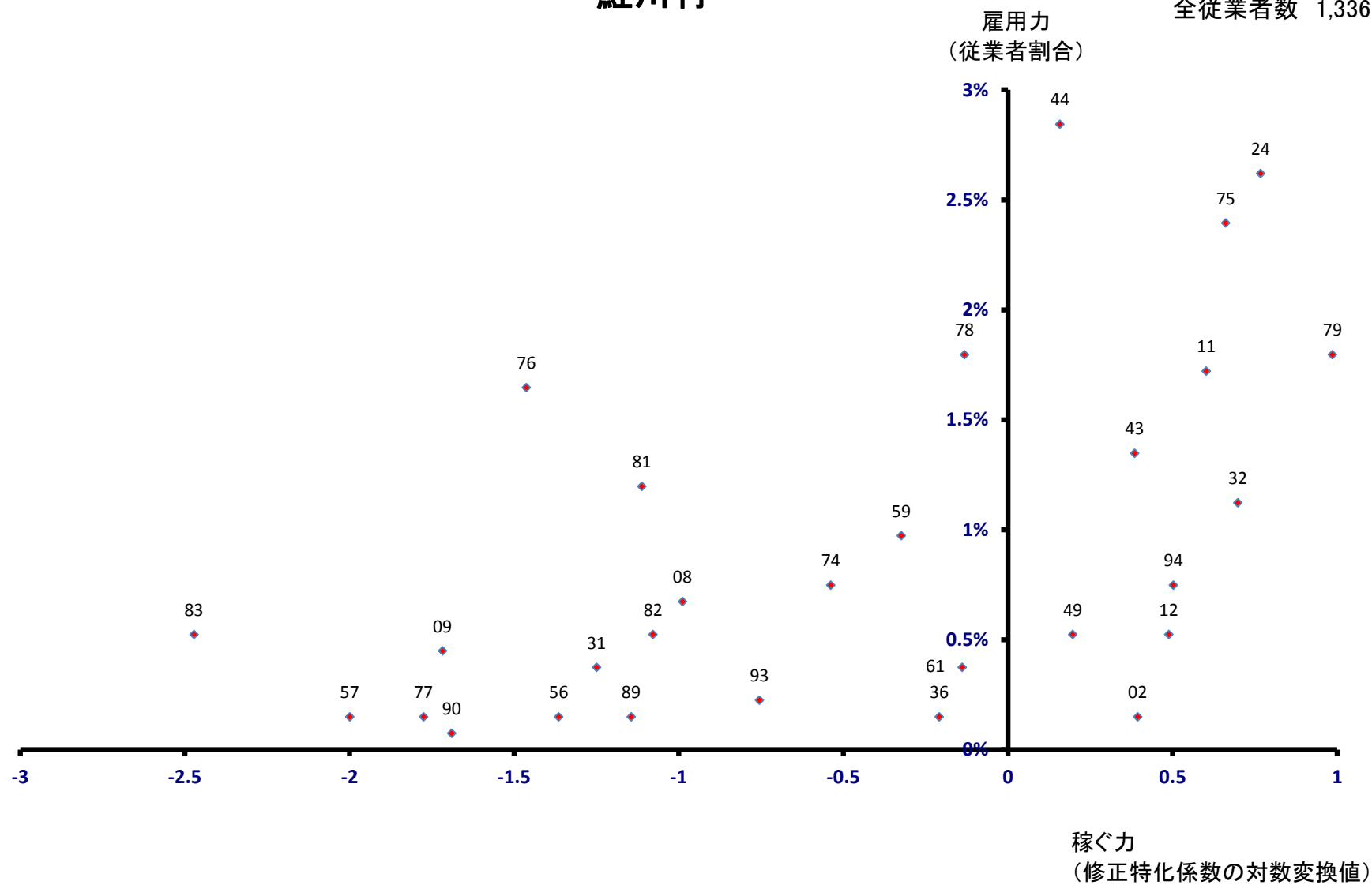

戸沢村 雇用力 (従業員割合)

全従業員数 1,429 人

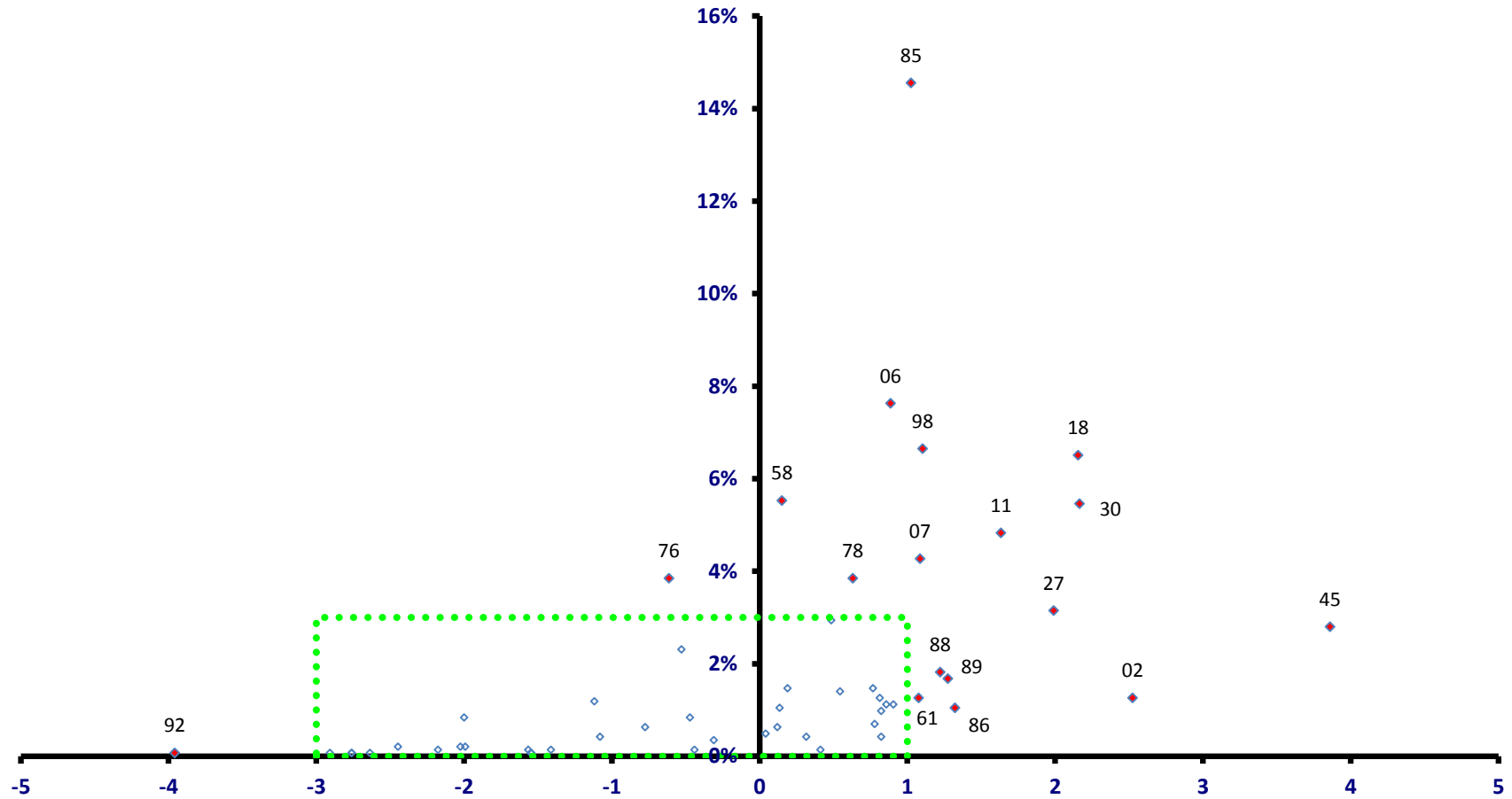

稼ぐ力
(修正特化係数の対数変換値)

戸沢村

全従業者数 1,429 人

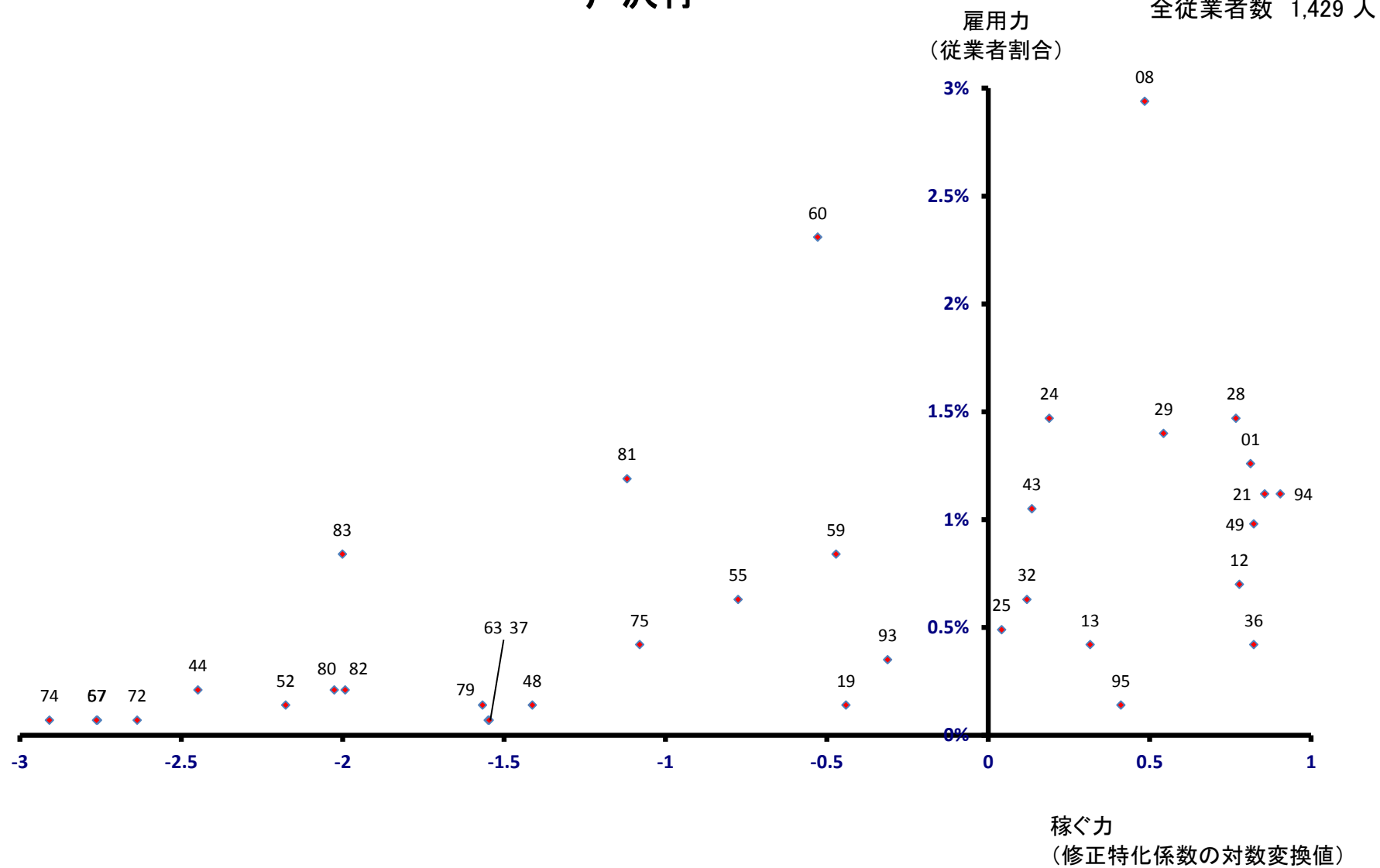

高島町

全従業者数 9,668 人

雇用力
(従業者割合)

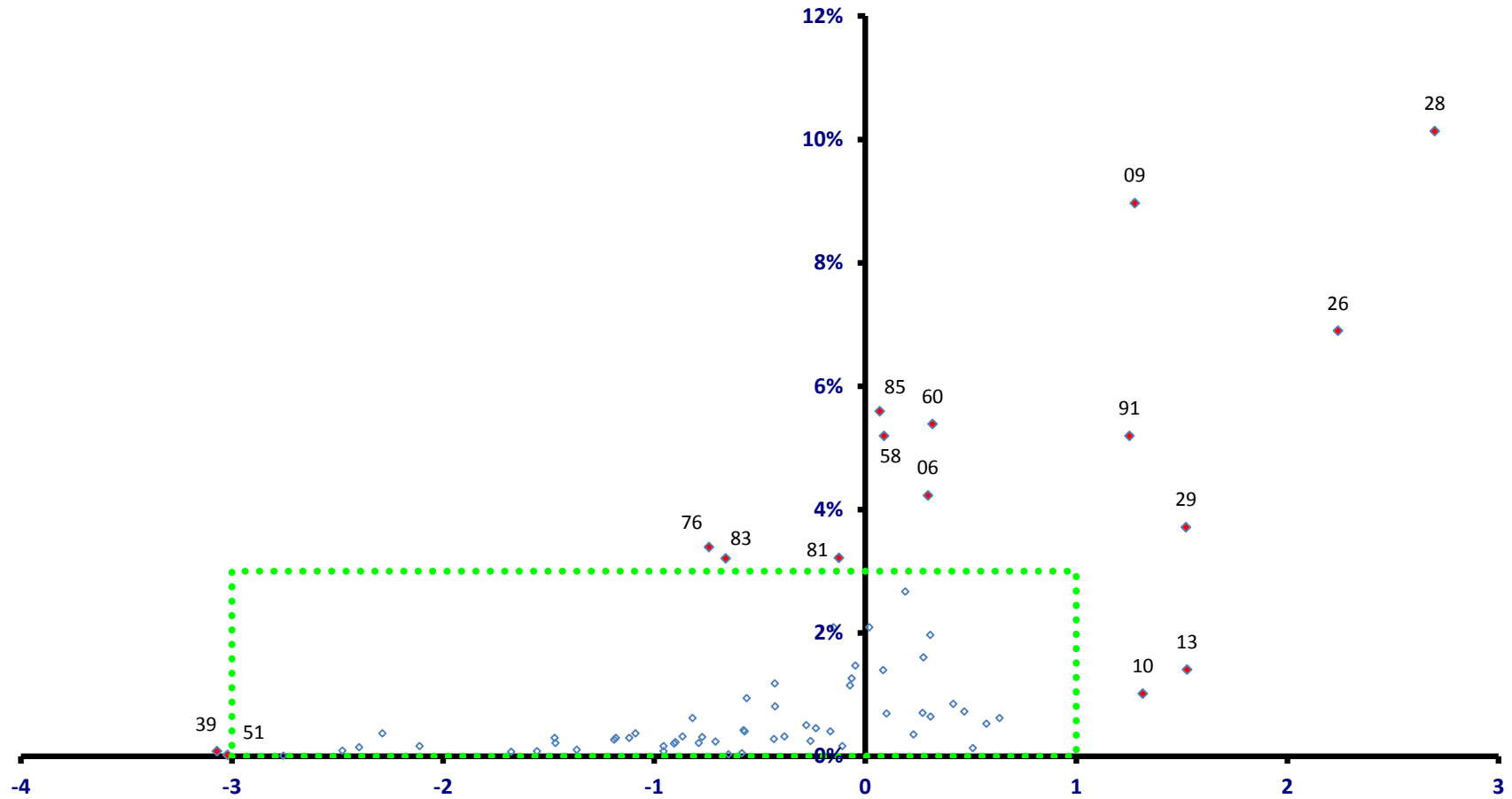

稼ぐ力
(修正特化係数の対数変換値)

高島町

全従業者数 9,668 人

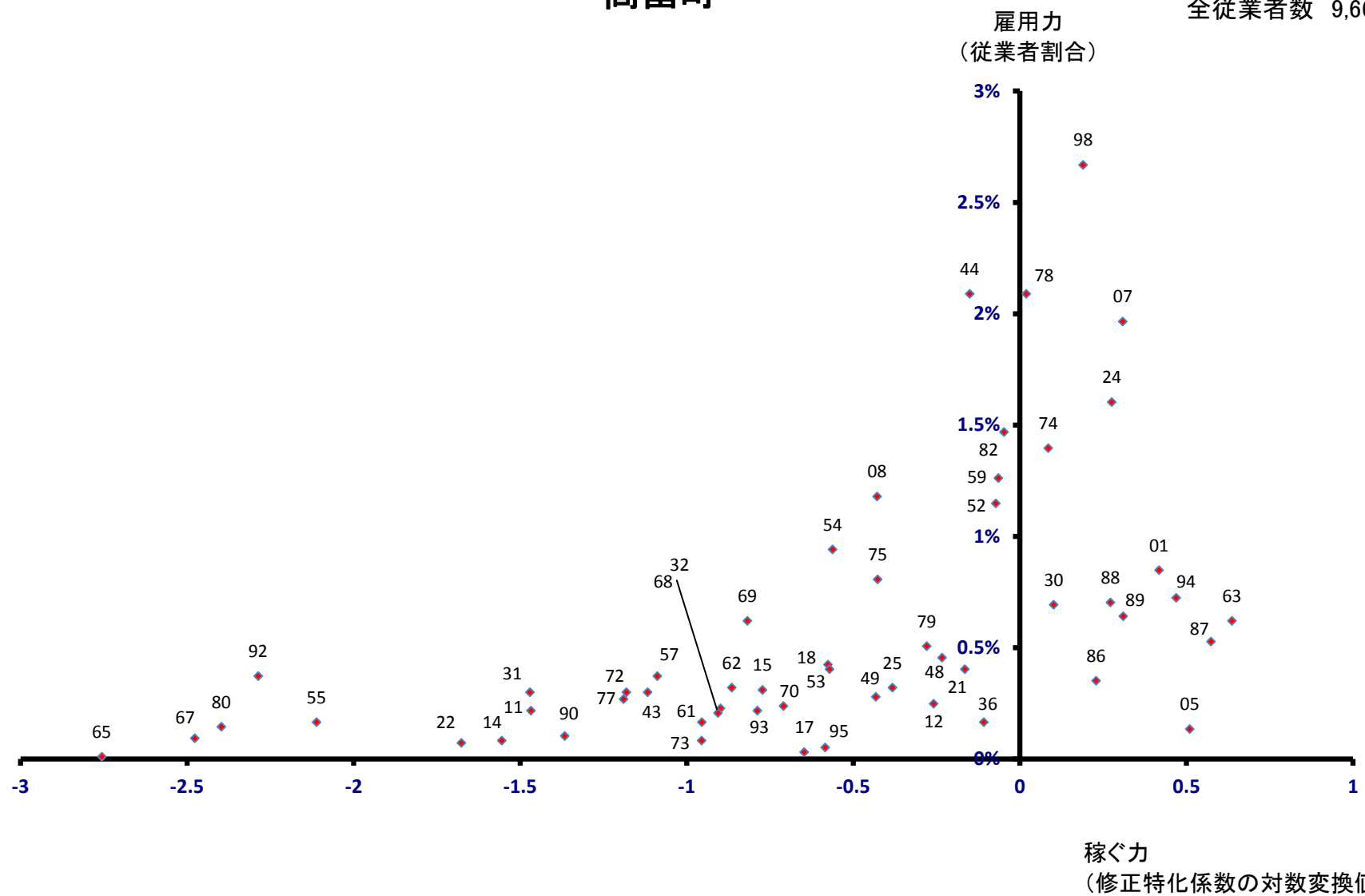

川西町

全従業者数 6,203 人

雇用力
(従業者割合)

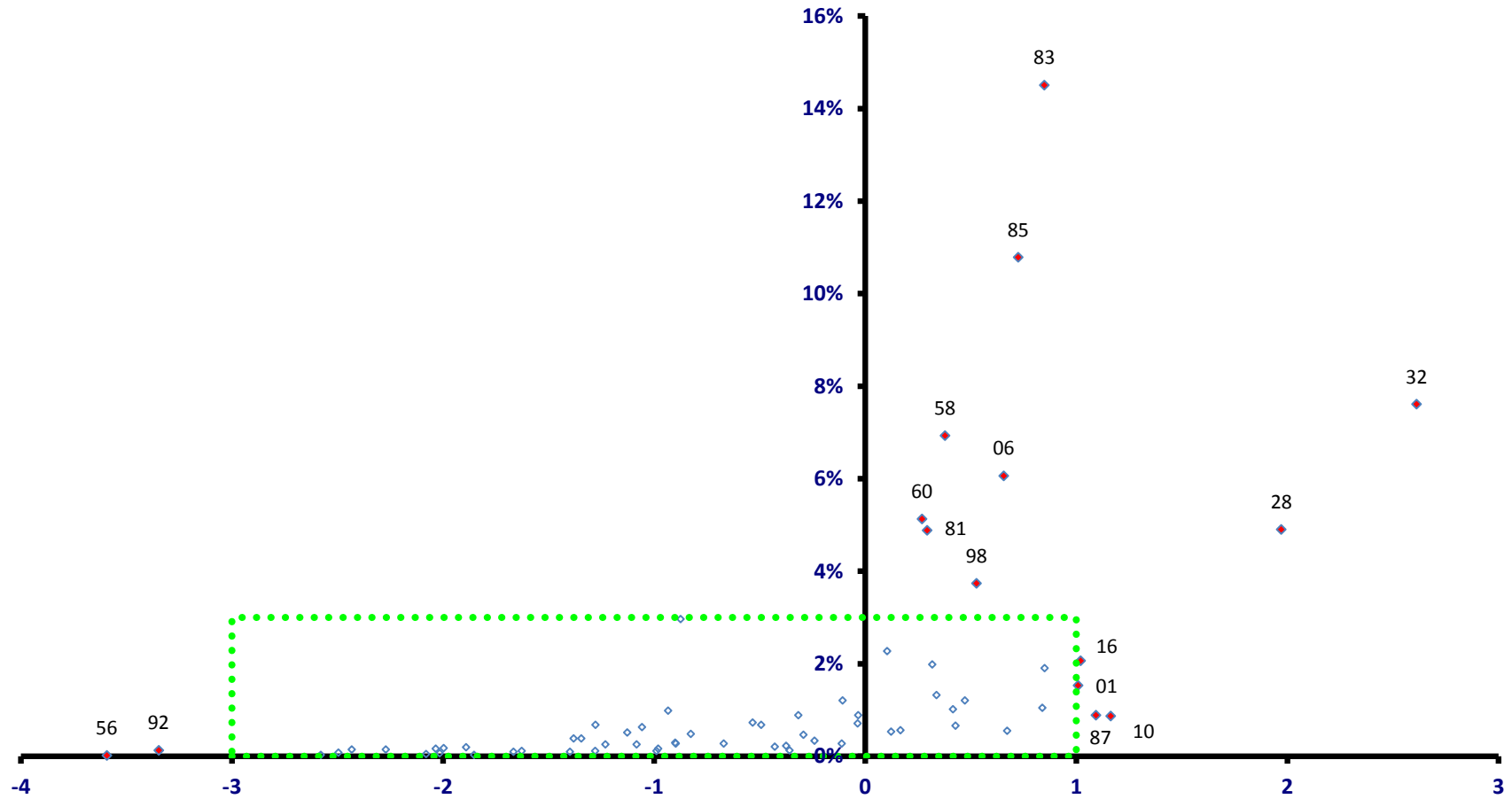

稼ぐ力
(修正特化係数の対数変換値)

川西町

全従業者数 6,203 人

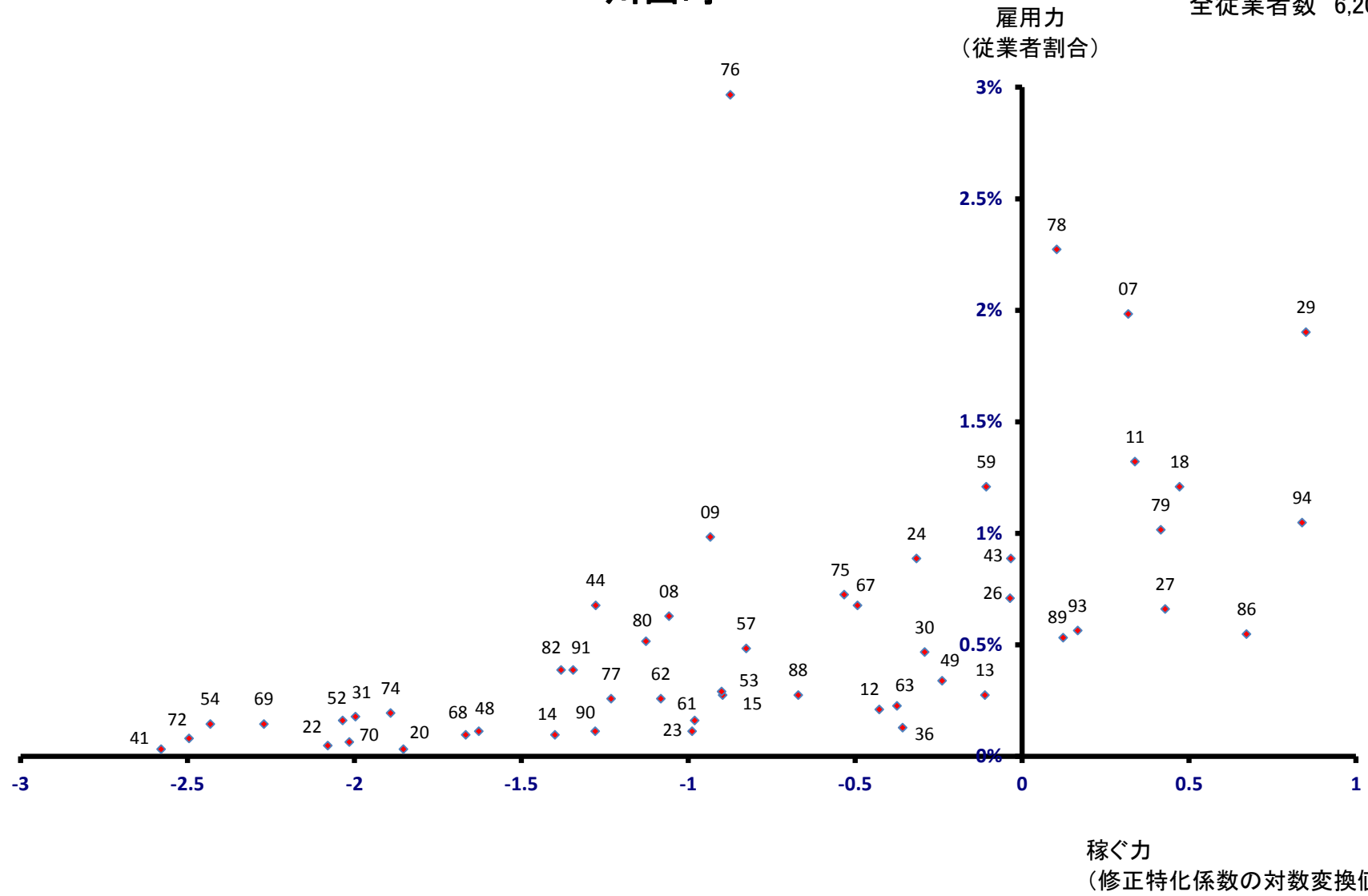

小国町

雇用力
(従業員割合)

全従業員数 3,880 人

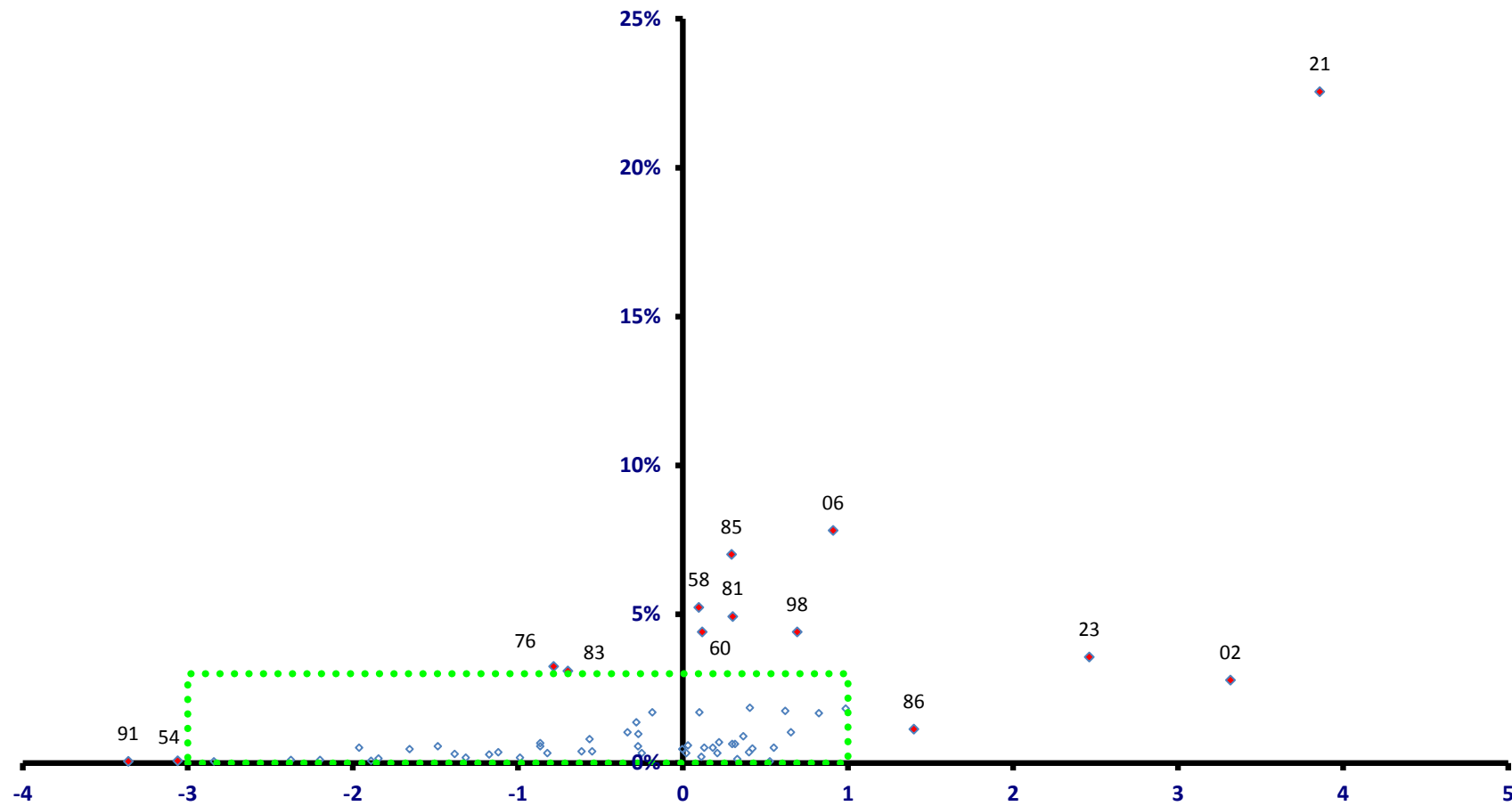

稼ぐ力
(修正特化係数の対数変換値)

小国町

全従業者数 3,880 人

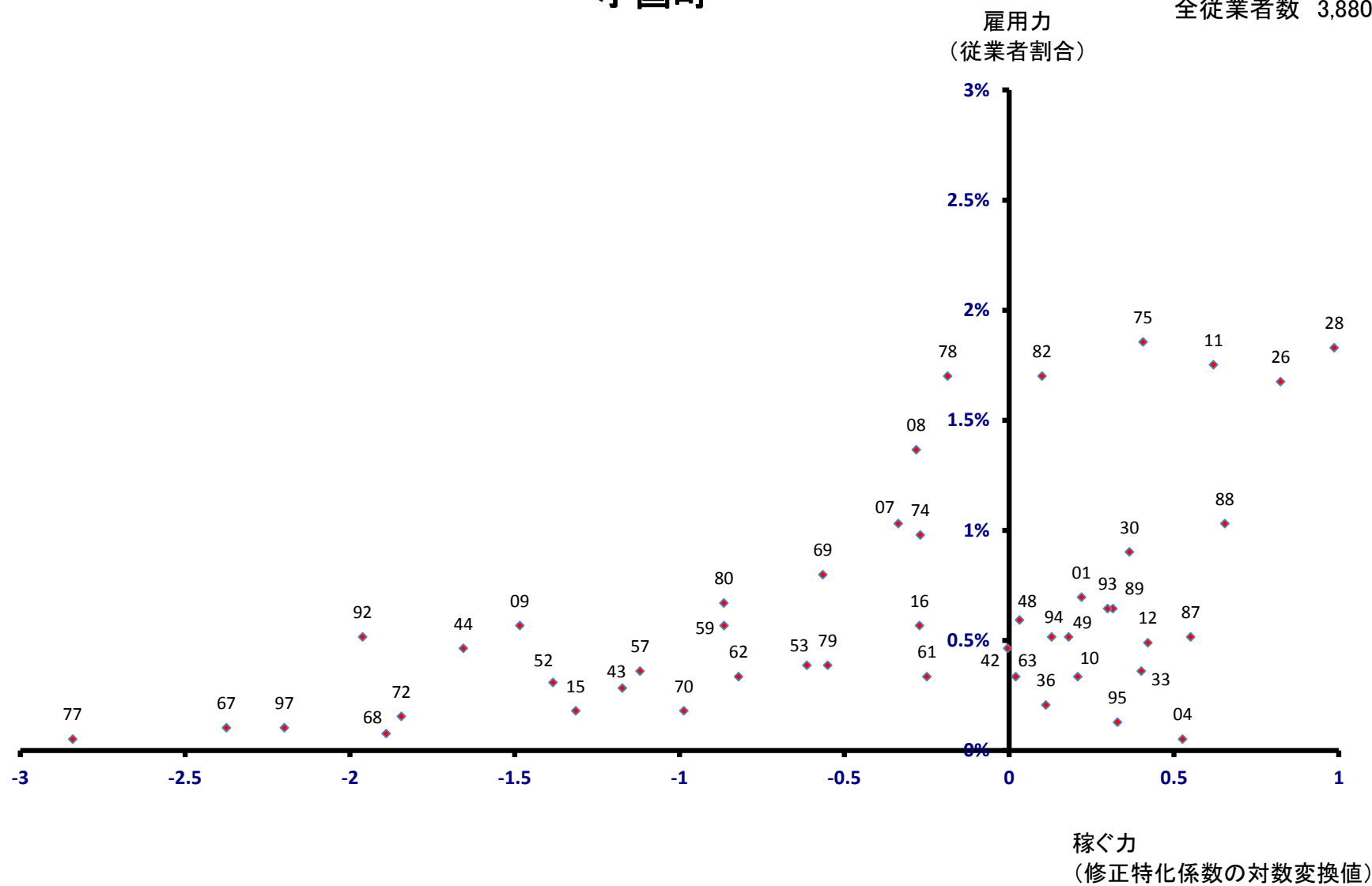

白鷹町

全従業者数 5,312 人

雇用力
(従業者割合)

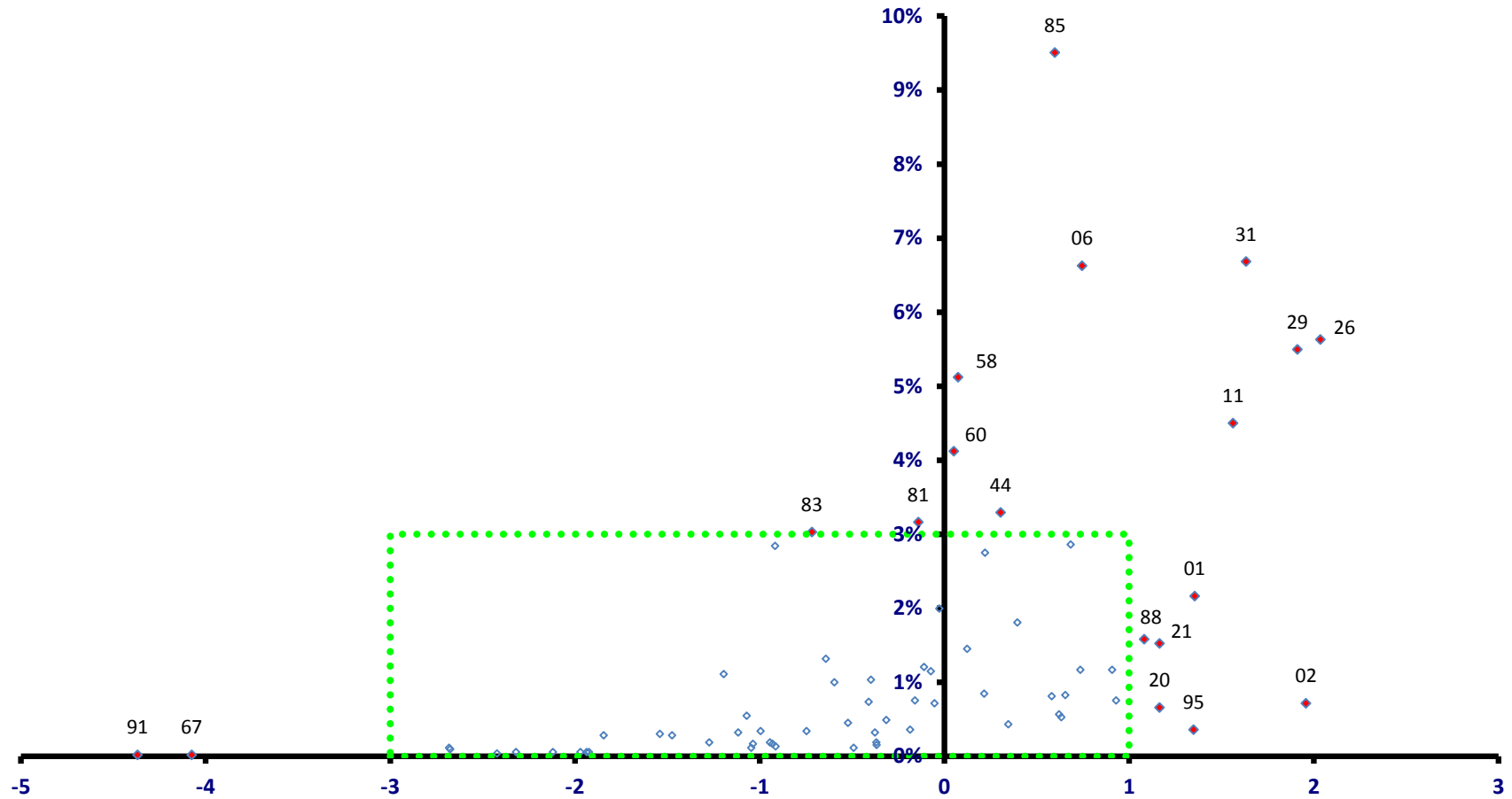

稼ぐ力
(修正特化係数の対数変換値)

白鷹町

全従業者数 5,312 人

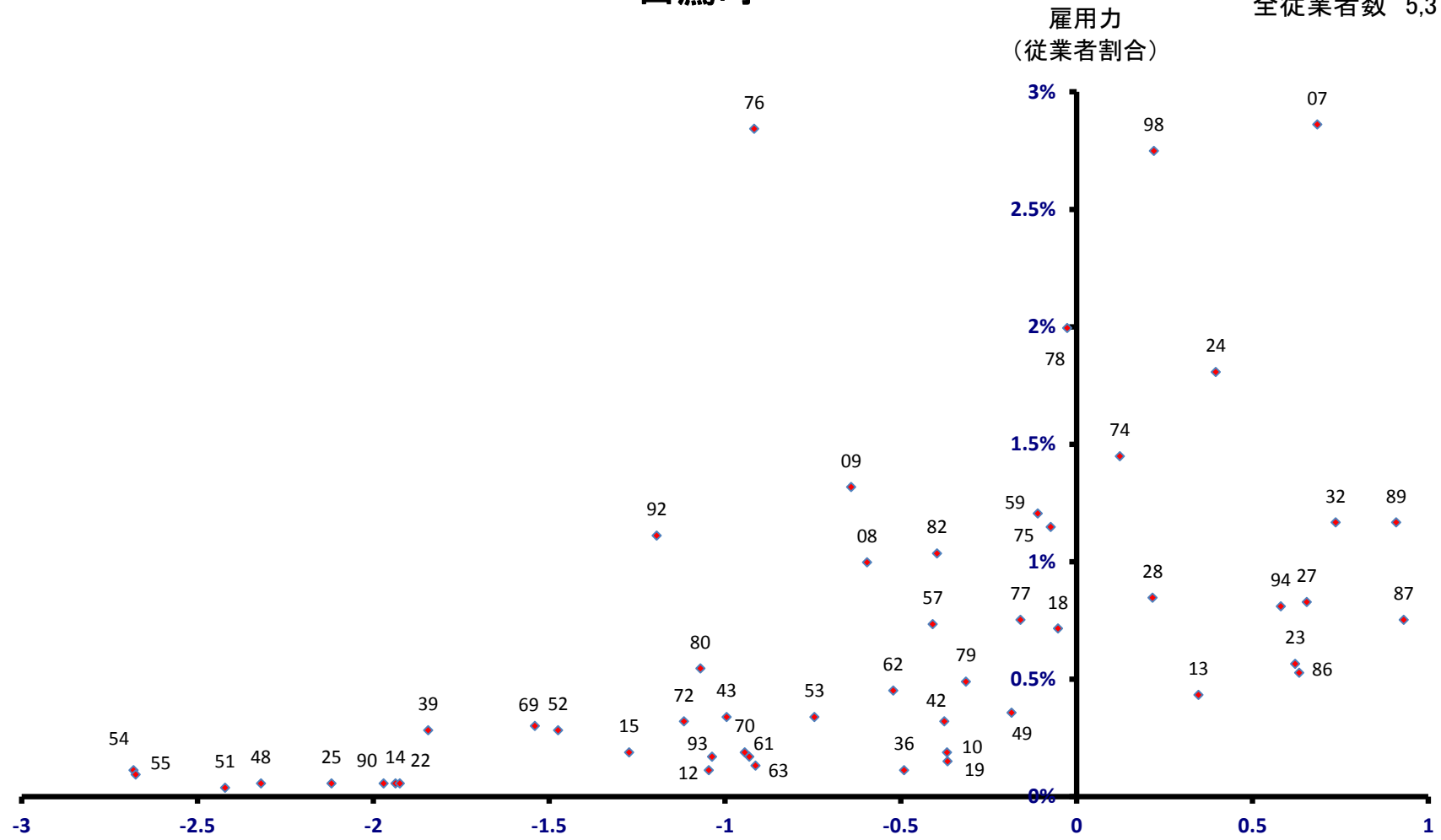

稼ぐ力
(修正特化係数の対数変換値)

飯豊町

全従業者数 2,941 人

雇用力
(従業者割合)

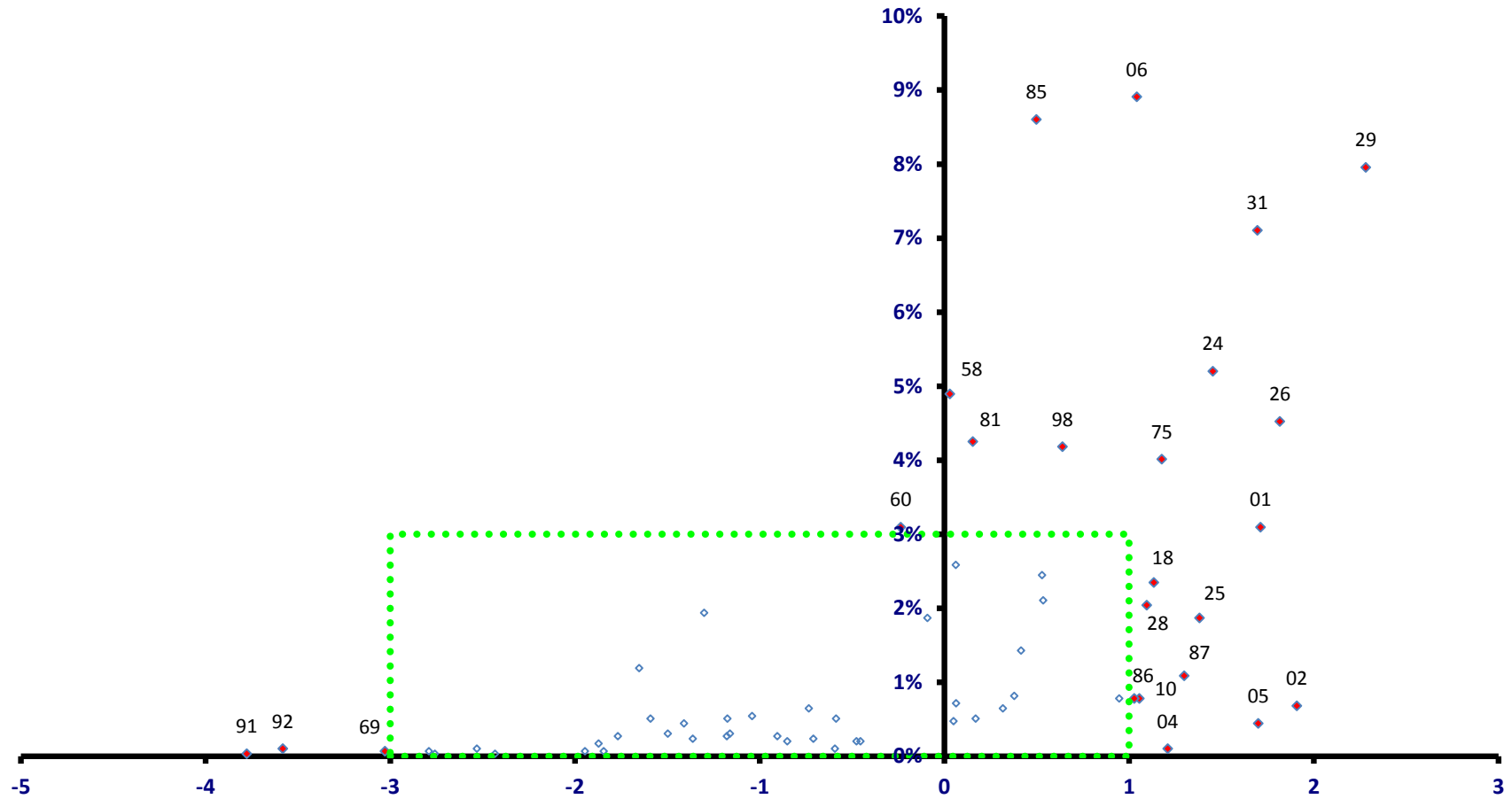

稼ぐ力
(修正特化係数の対数変換値)

飯豊町

全従業者数 2,941 人

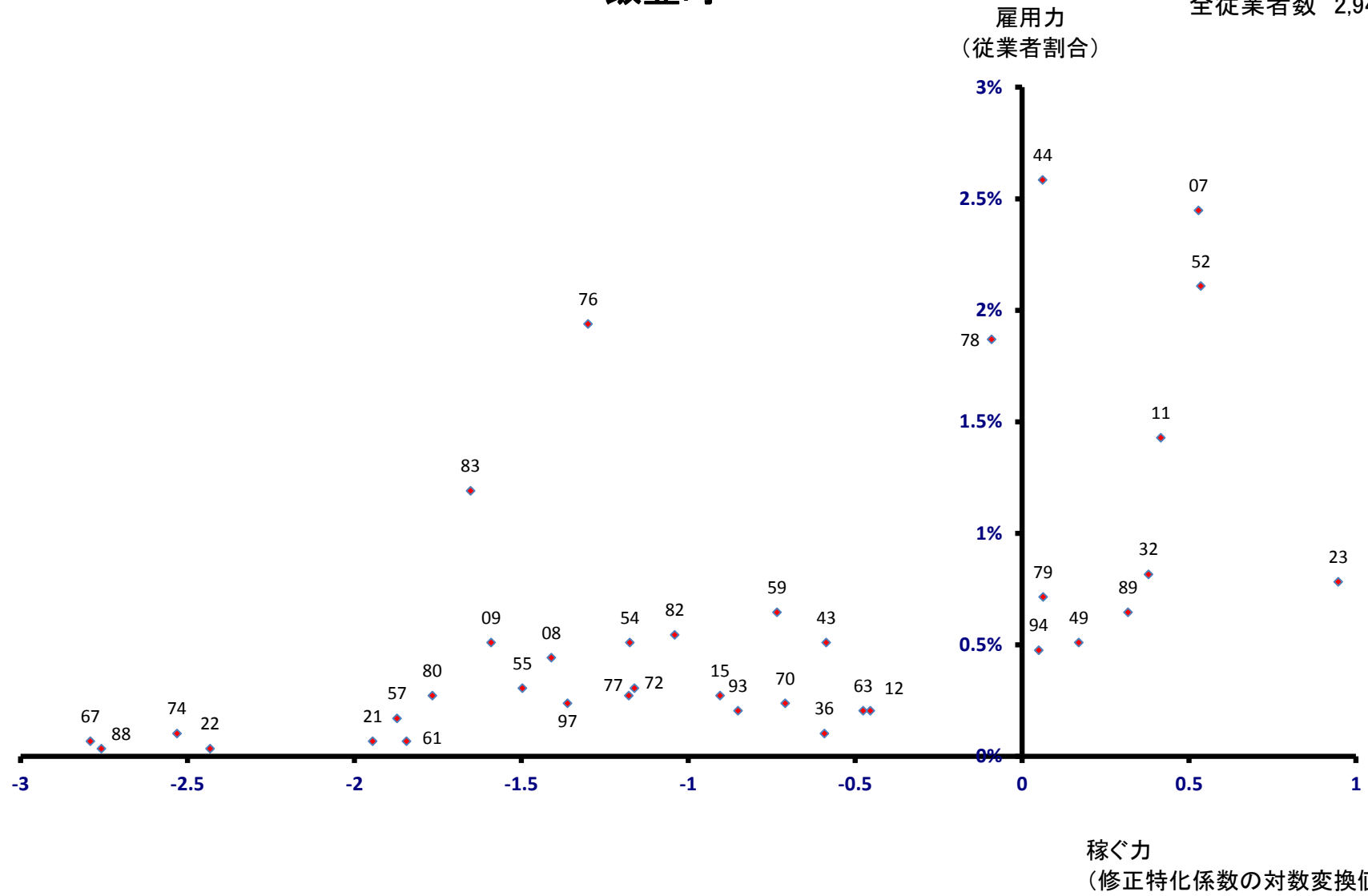

三川町

全従業者数 4,903 人

雇用力
(従業者割合)

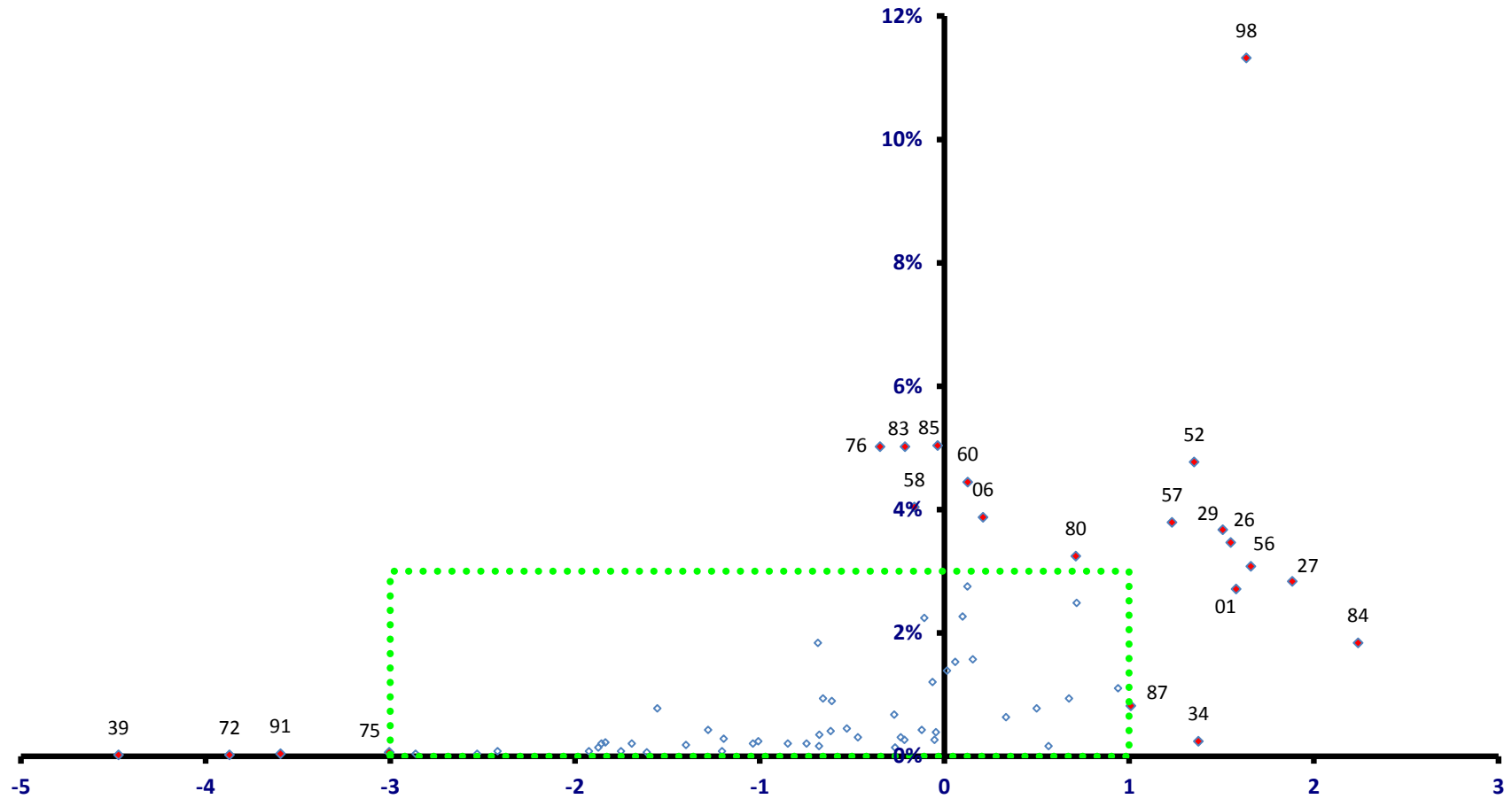

稼ぐ力
(修正特化係数の対数変換値)

三川町

全従業者数 4,903 人

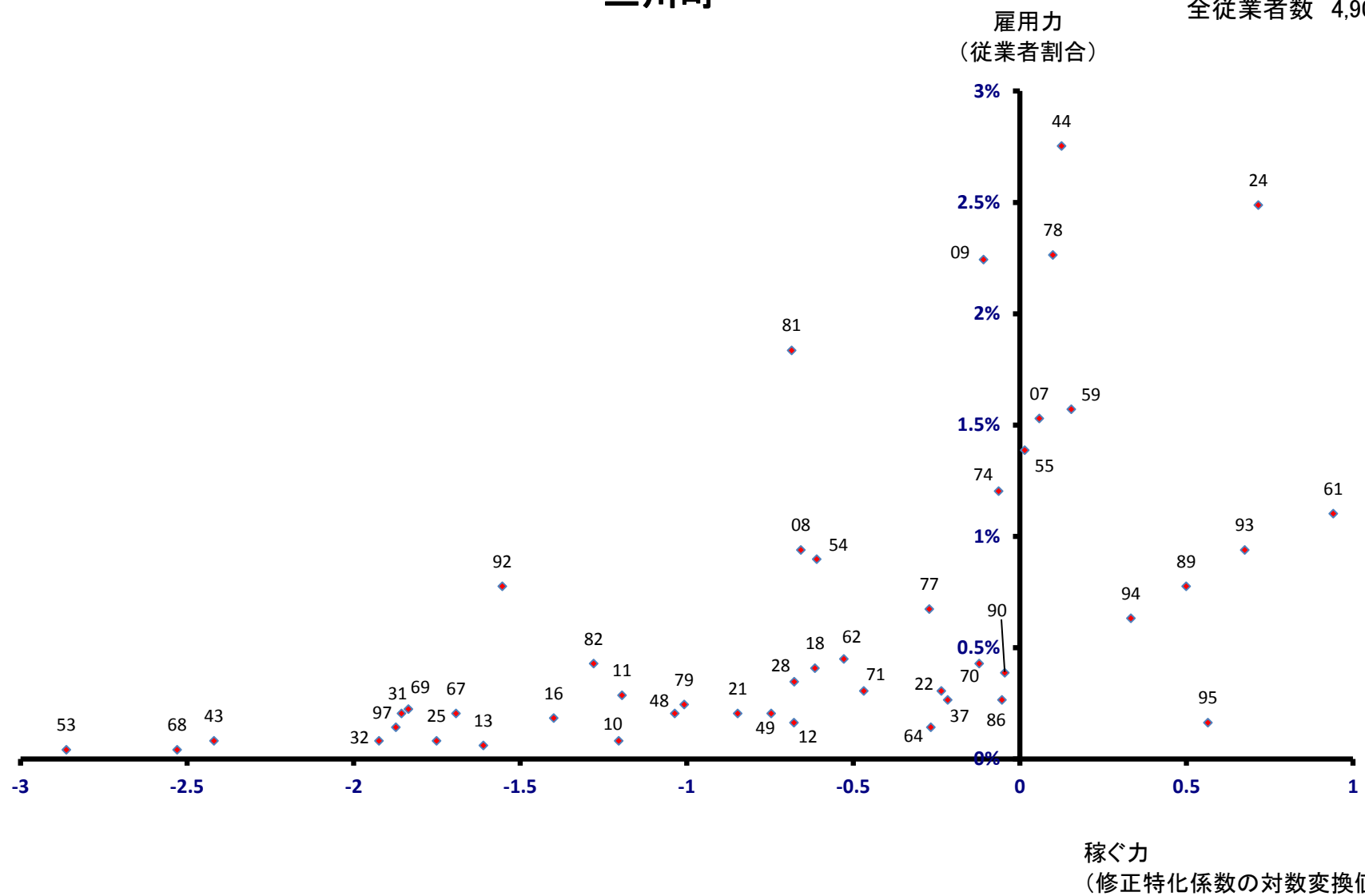

庄内町
雇用力
(従業員割合)

全従業員数 7,181 人

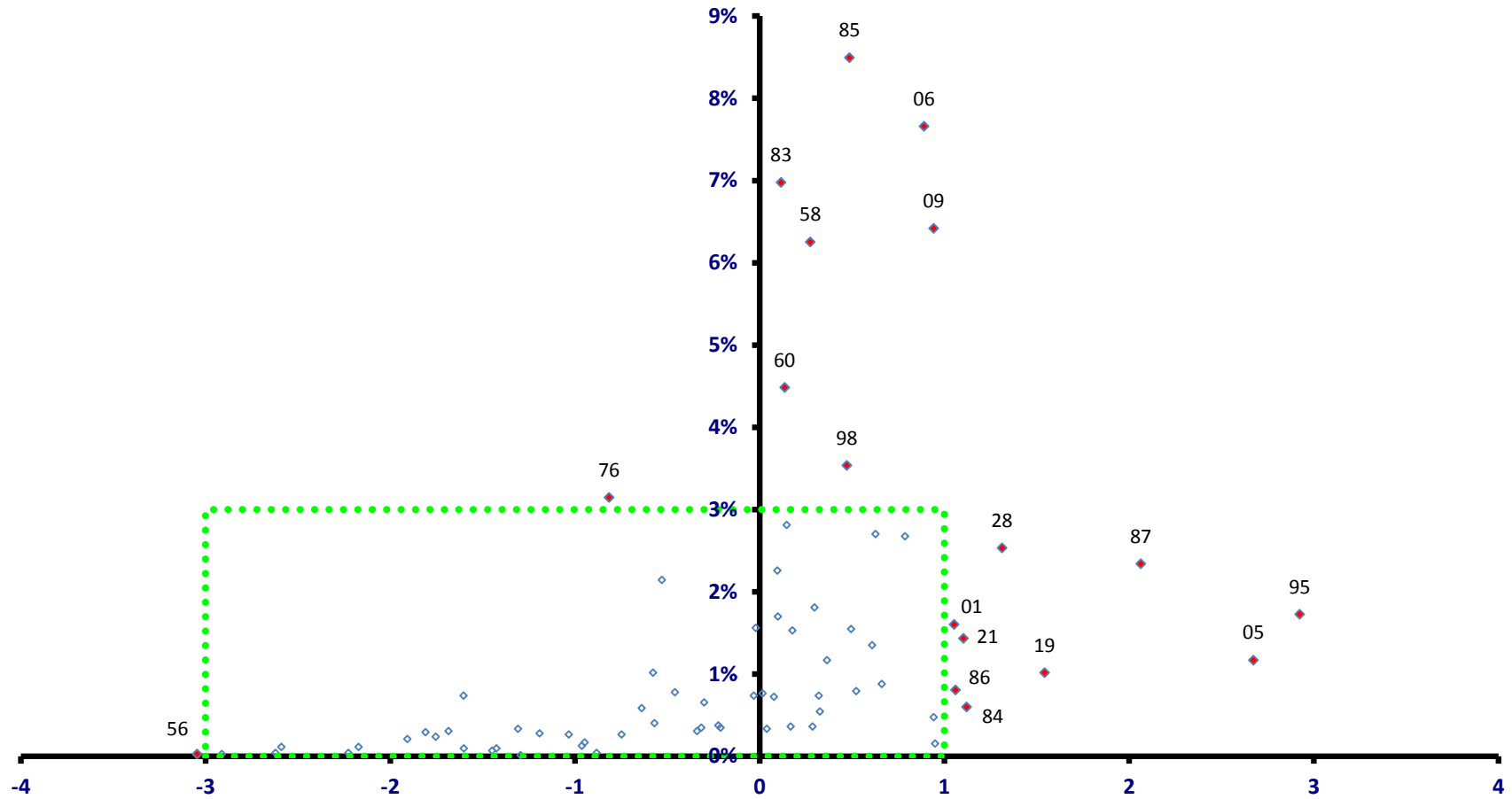

稼ぐ力
(修正特化係数の対数変換値)

庄内町

全従業者数 7,181 人

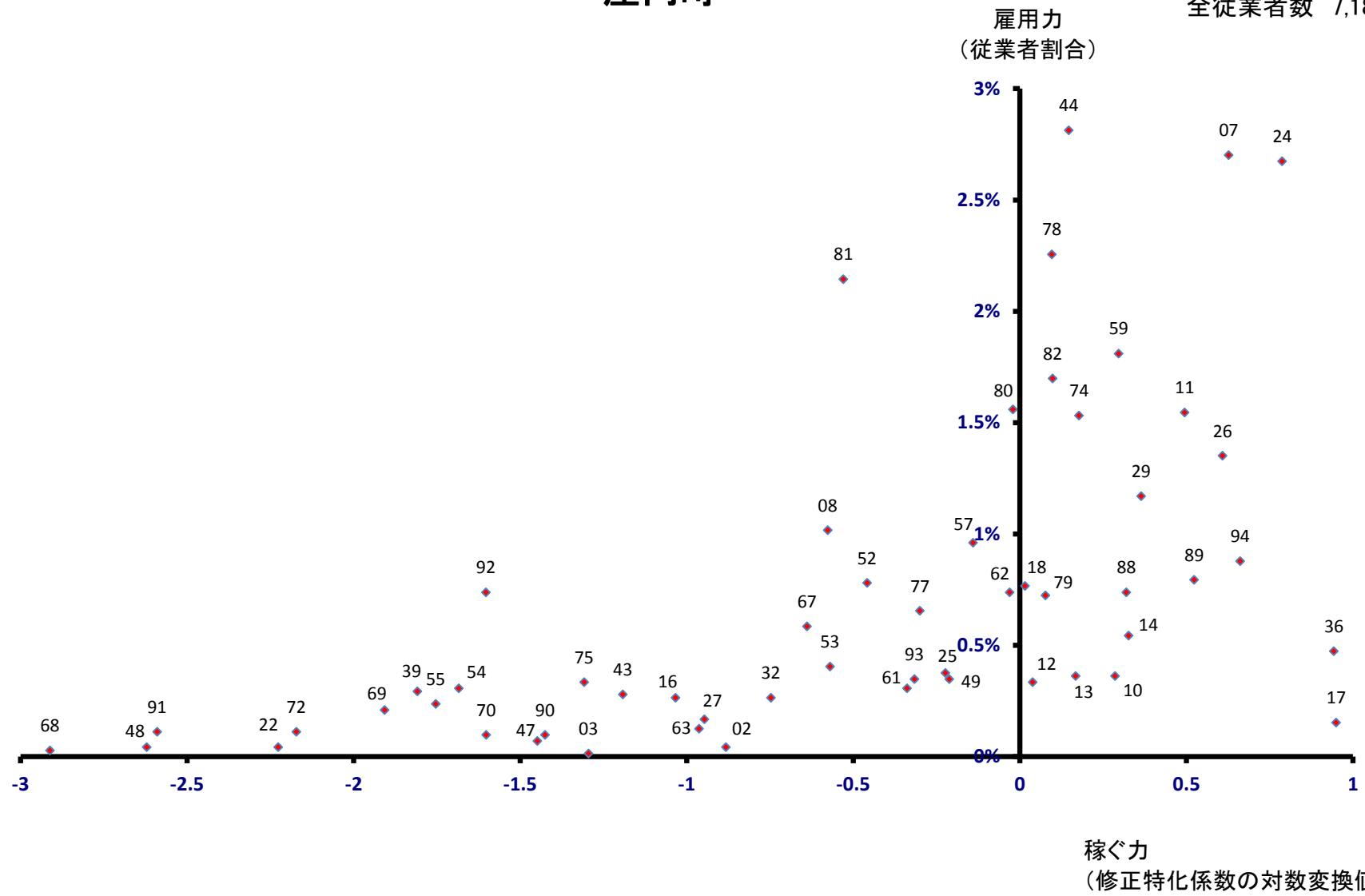

遊佐町

雇用力
(従業員割合)

全従業員数 4,331 人

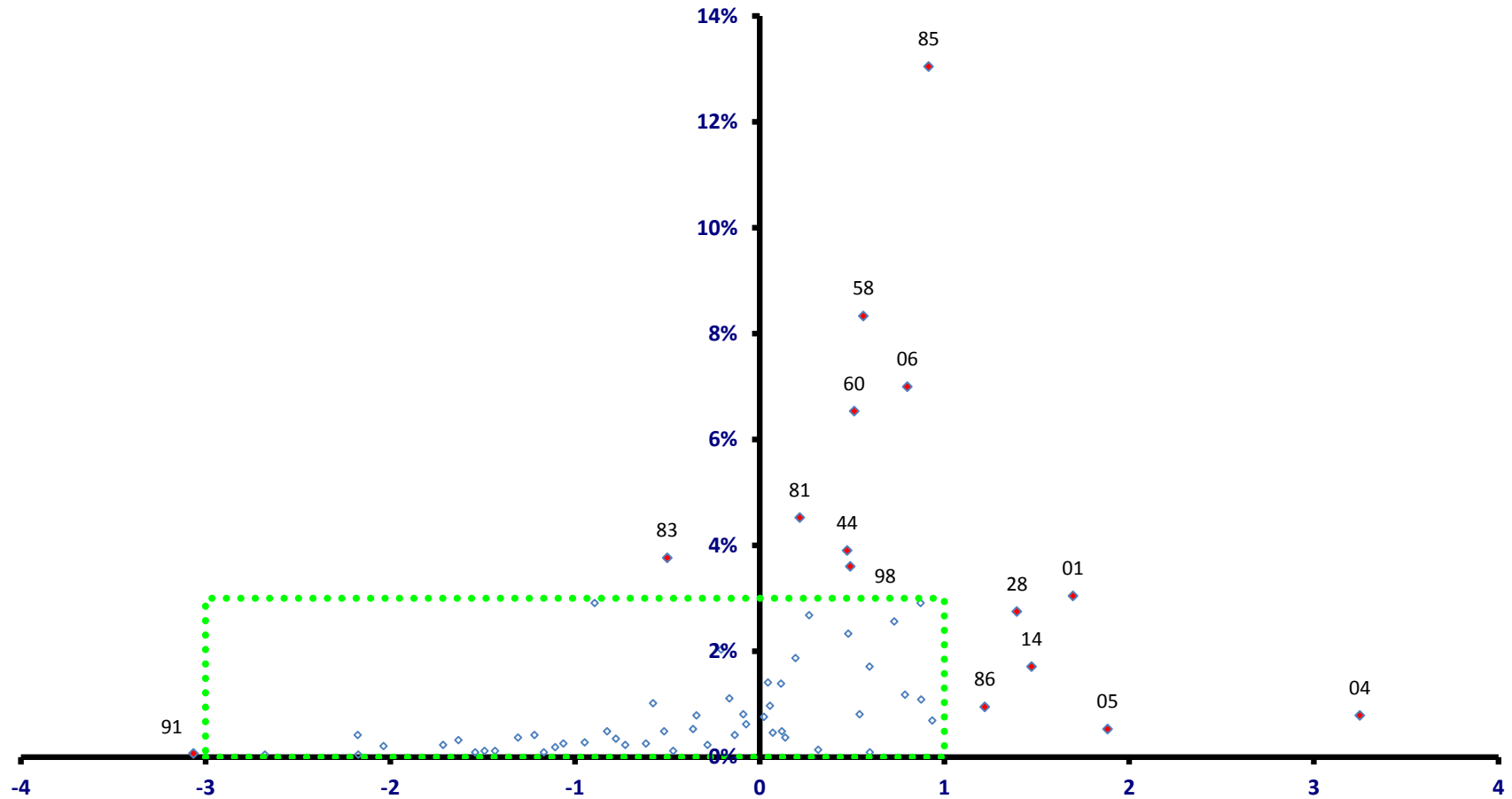

稼働力
(修正特化係数の対数変換値)

遊佐町

全従業者数 4,331 人

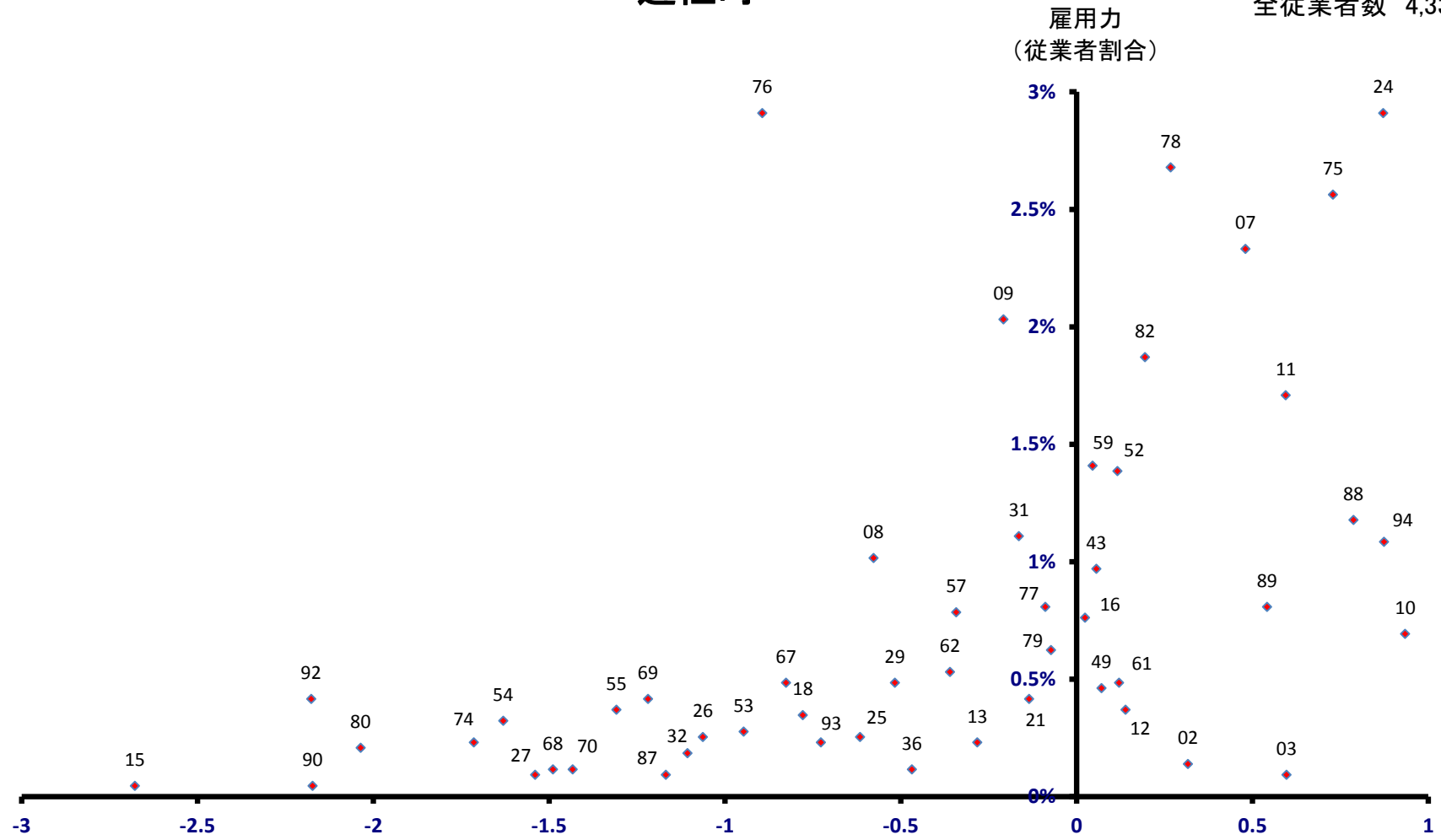

稼ぐ力
(修正特化係数の対数変換値)