

秋田県

全従業者数 495,821 人

雇用力
(従業者割合)

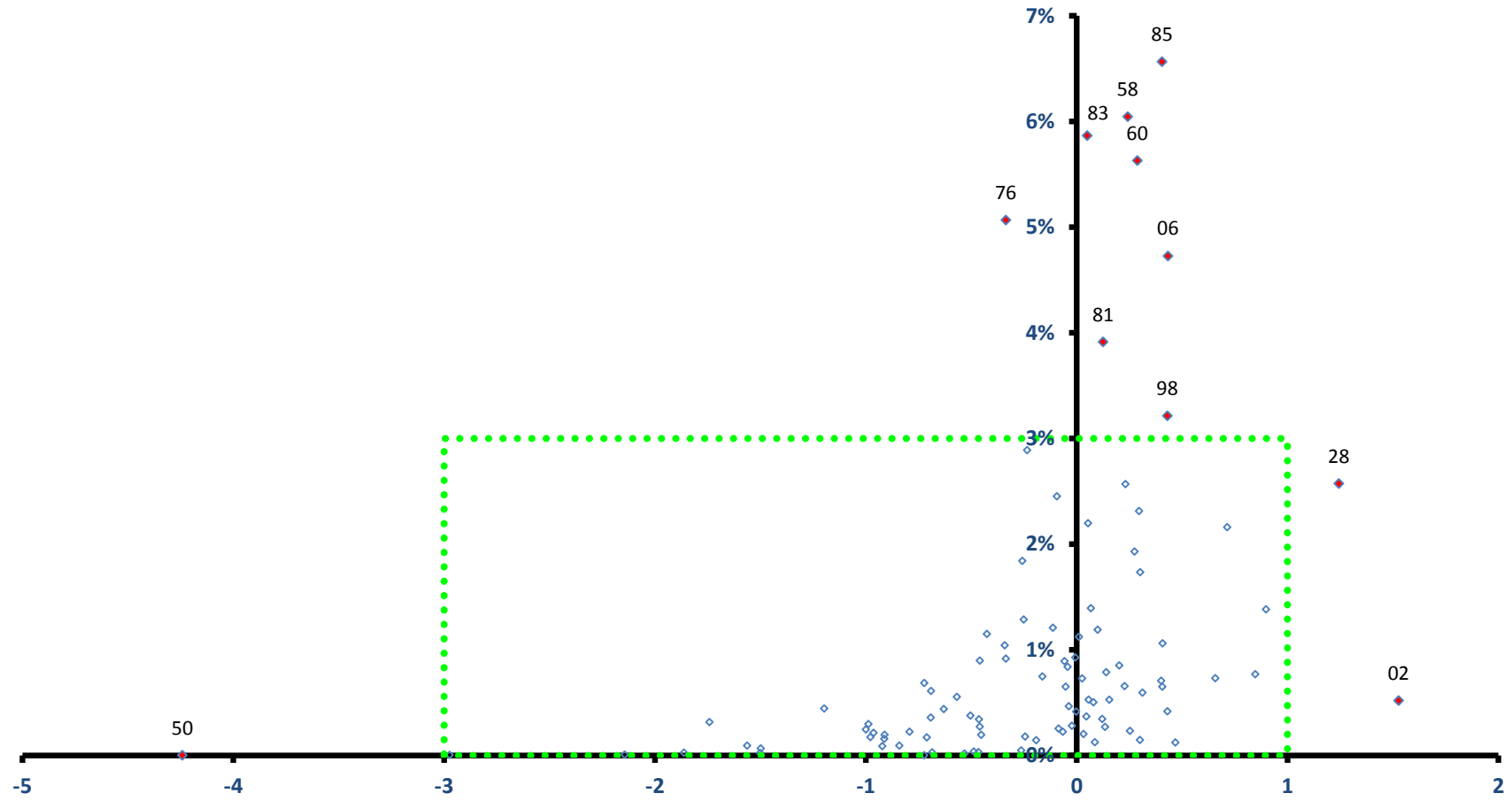

稼ぐ力
(修正特化係数の対数変換値)

秋田県

全従業者数 495,821 人

雇用力
(従業者割合)

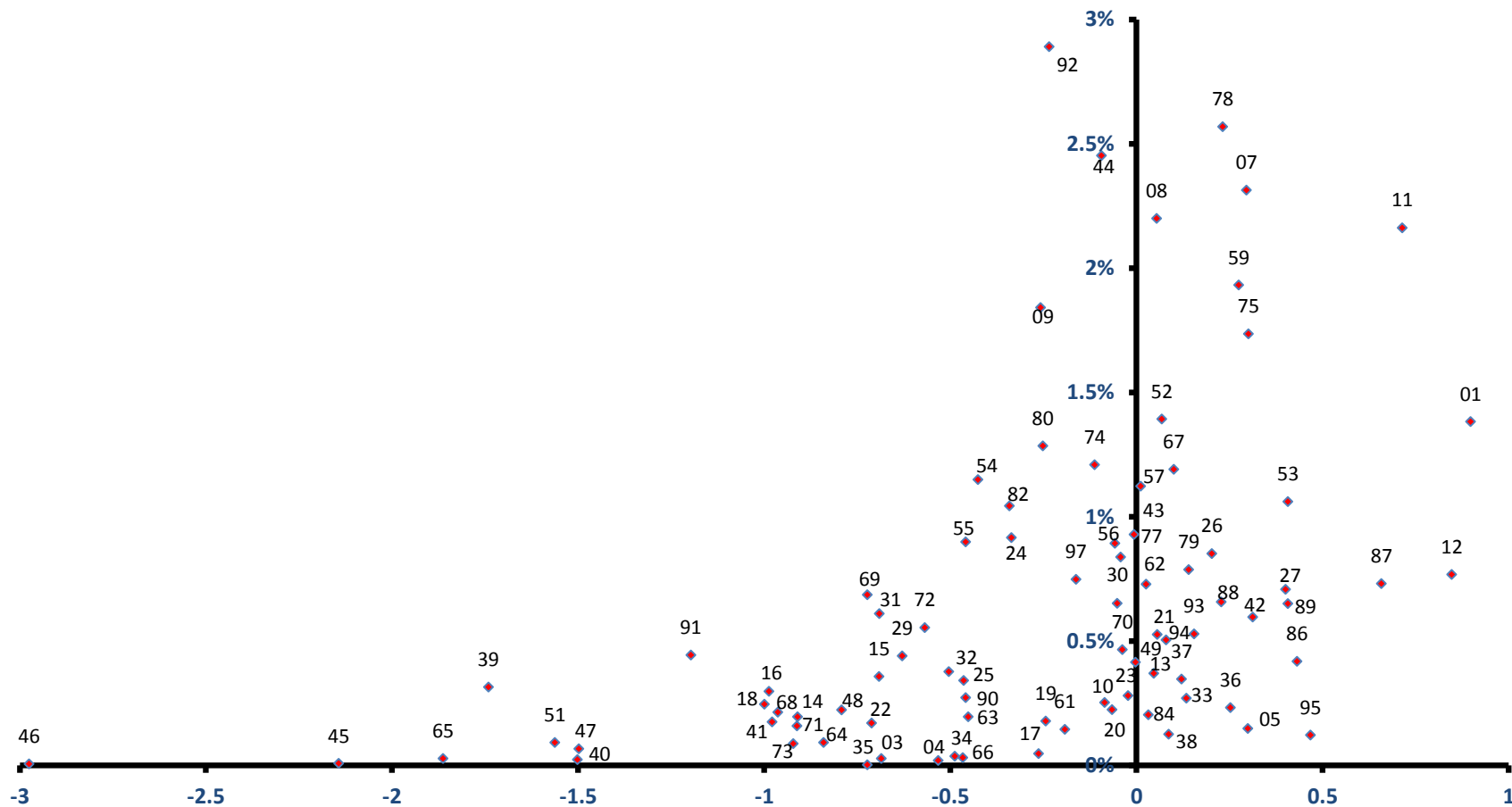

稼ぐ力
(修正特化係数の対数変換値)

秋田市

全従業者数 168,748 人

雇用力
(従業者割合)

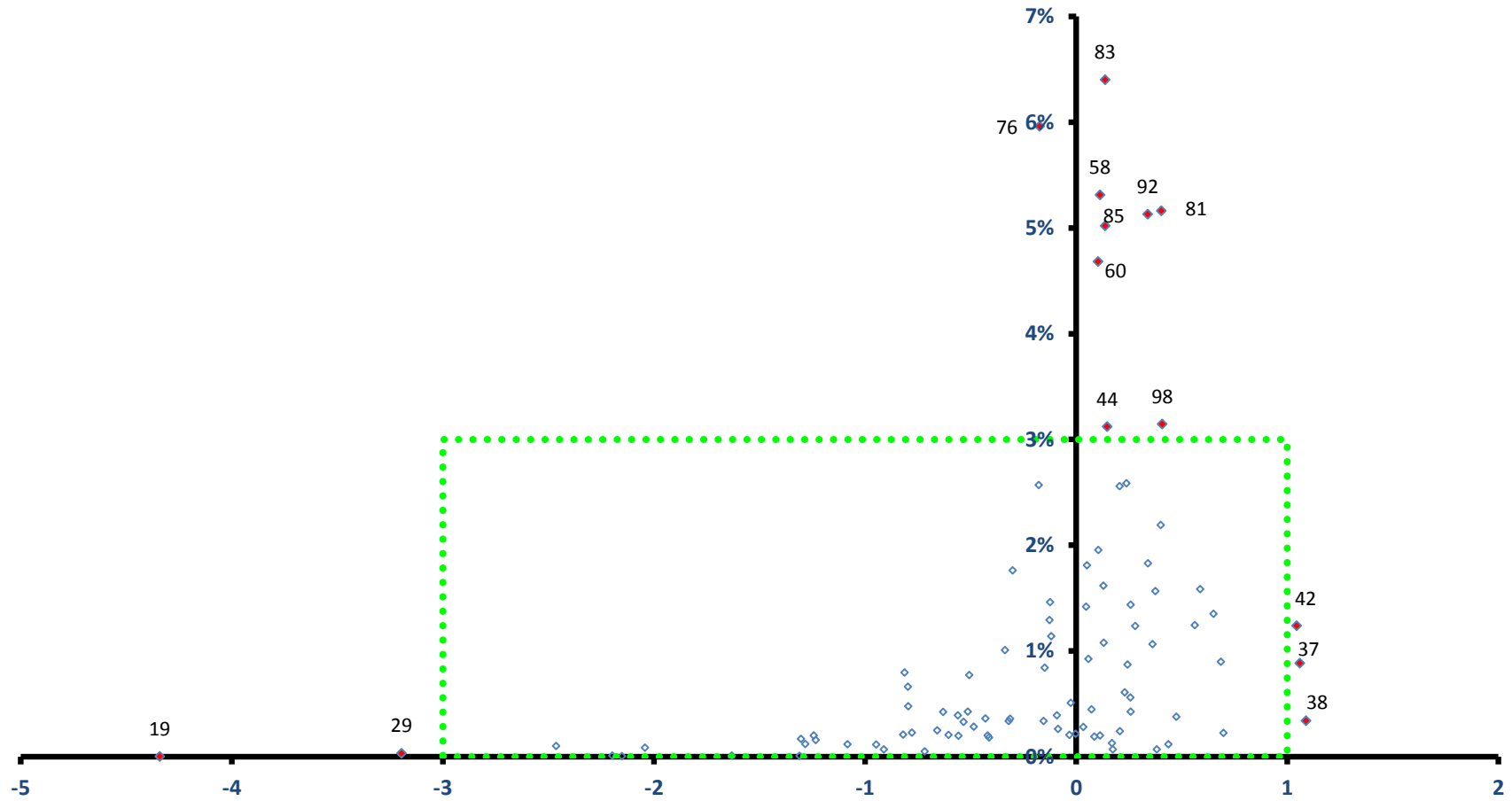

稼ぐ力
(修正特化係数の対数変換値)

秋田市

全従業者数 168,748 人

雇用力
(従業者割合)

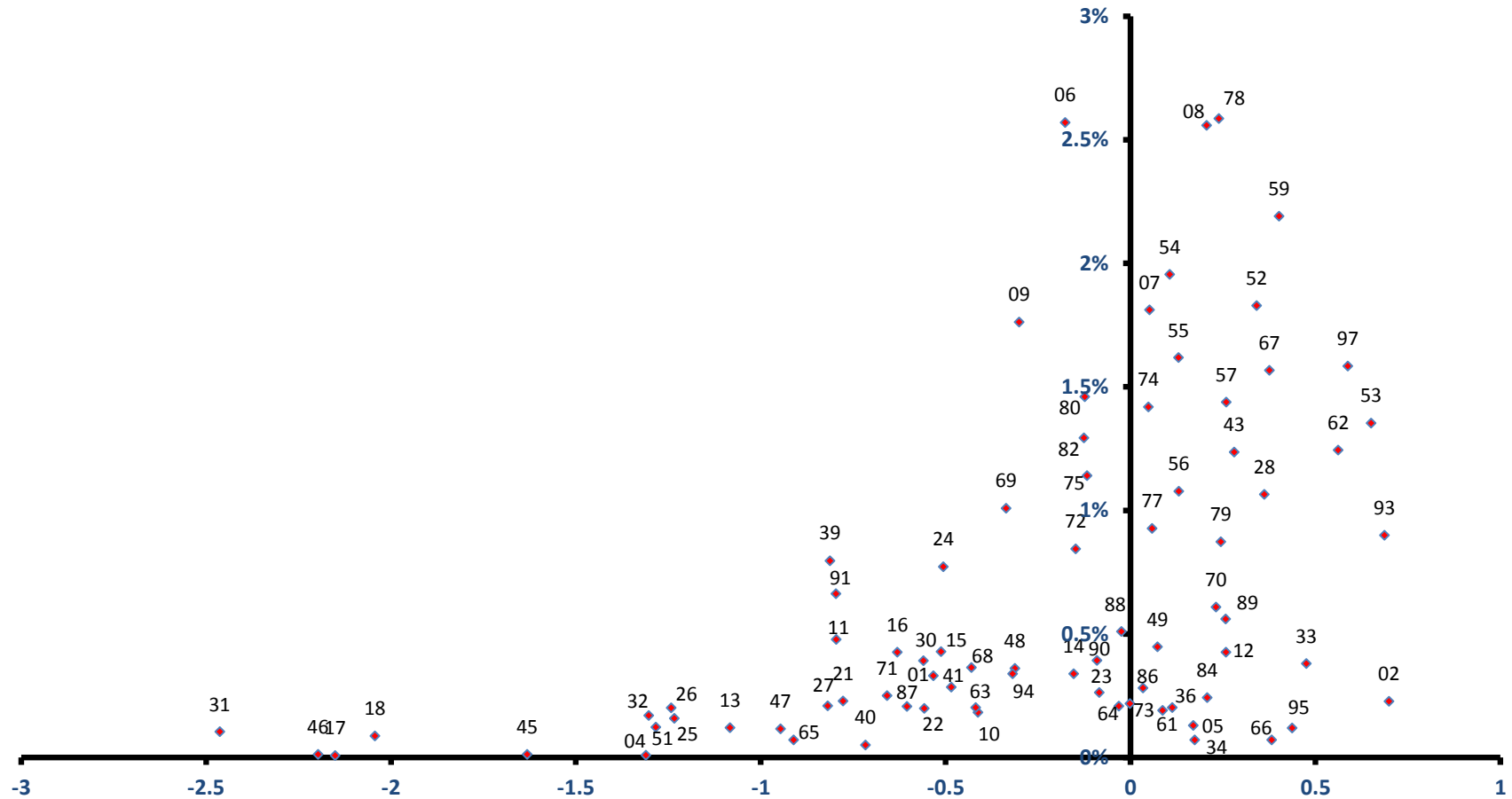

能代市

全従業者数 27,764 人

雇用力
(従業者割合)

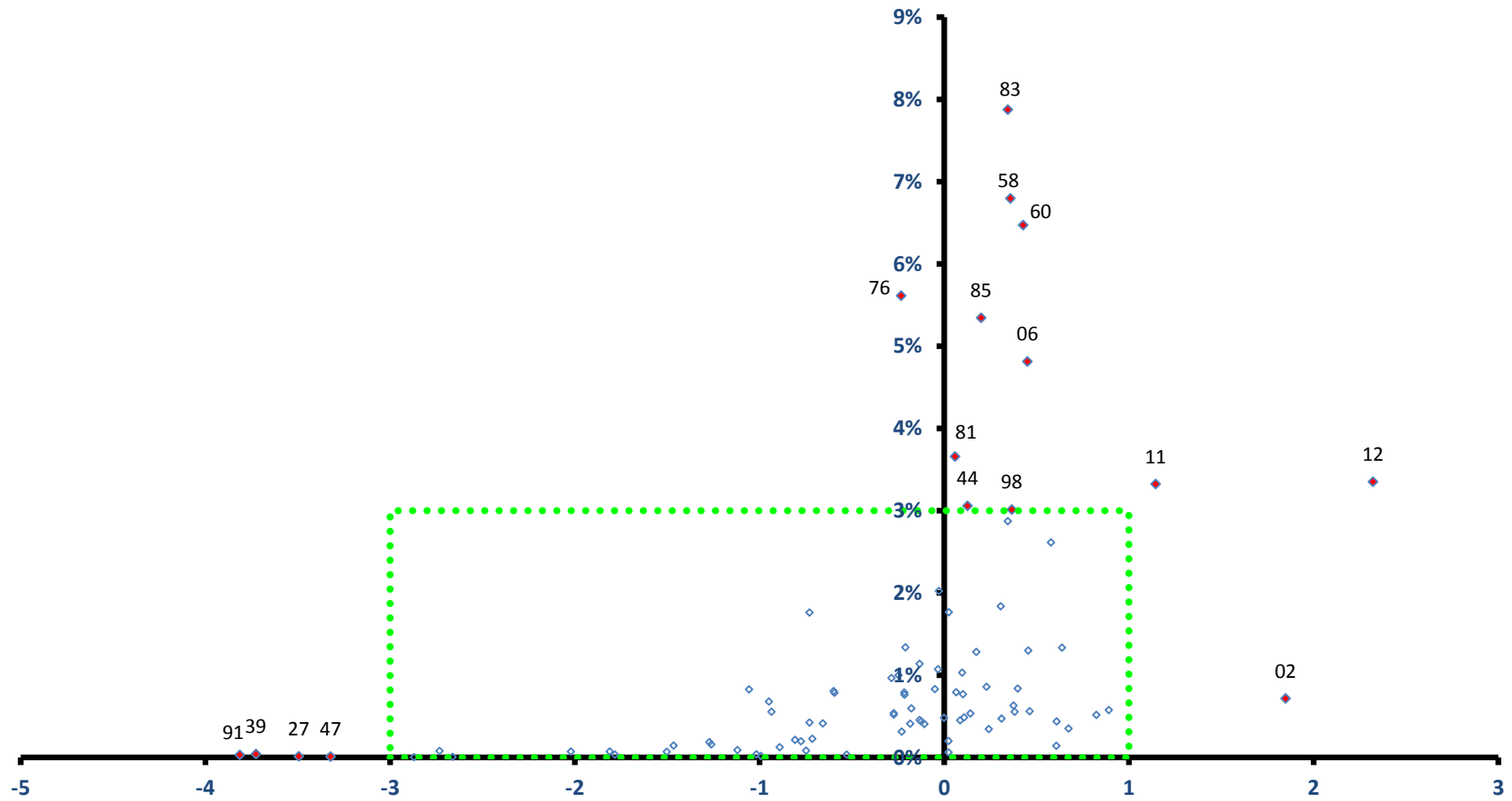

稼ぐ力
(修正特化係数の対数変換値)

能代市

雇用力
(従業者割合)

全従業者数 27,764 人

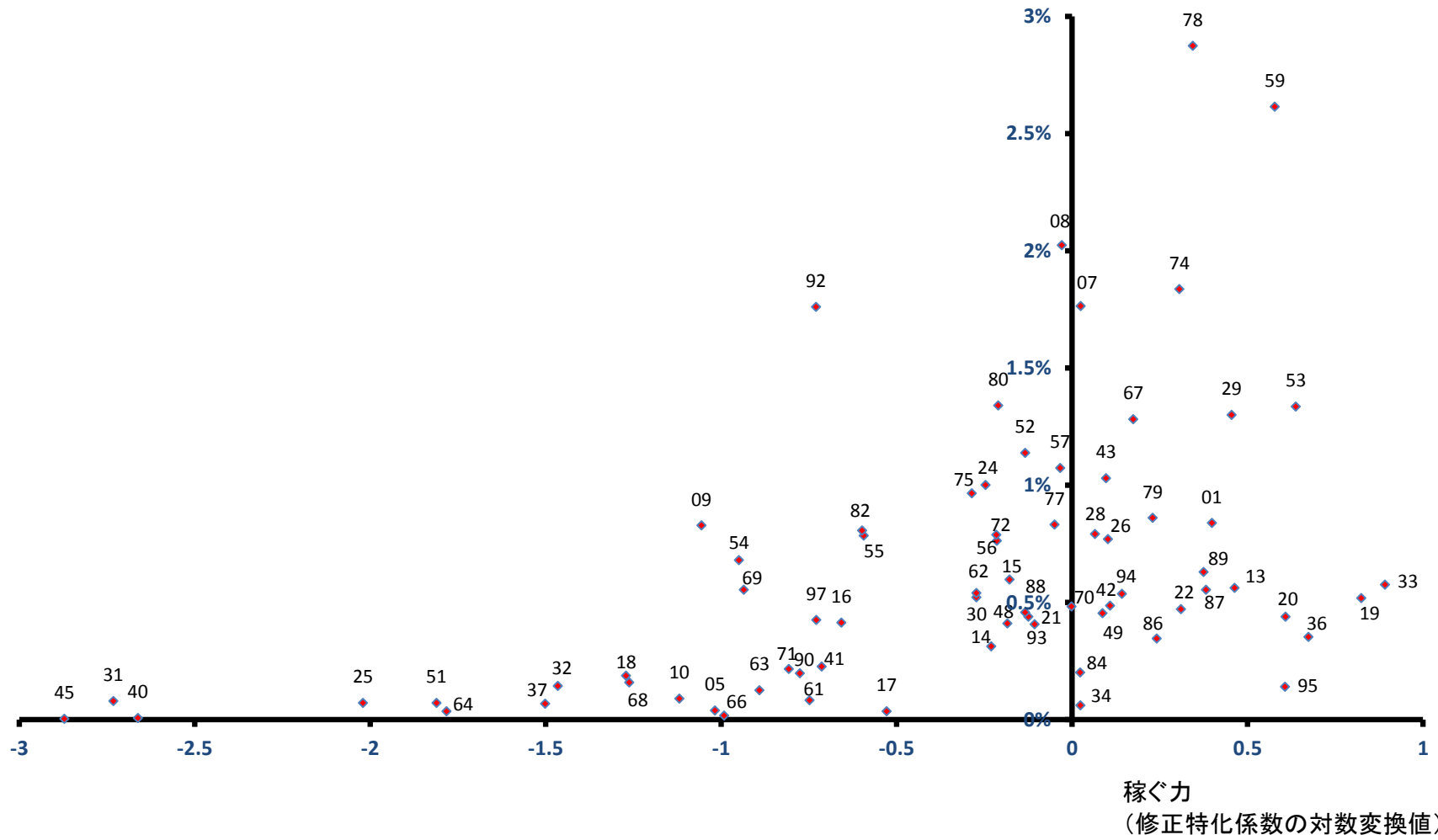

横手市

全従業者数 45,825 人

雇用力
(従業者割合)

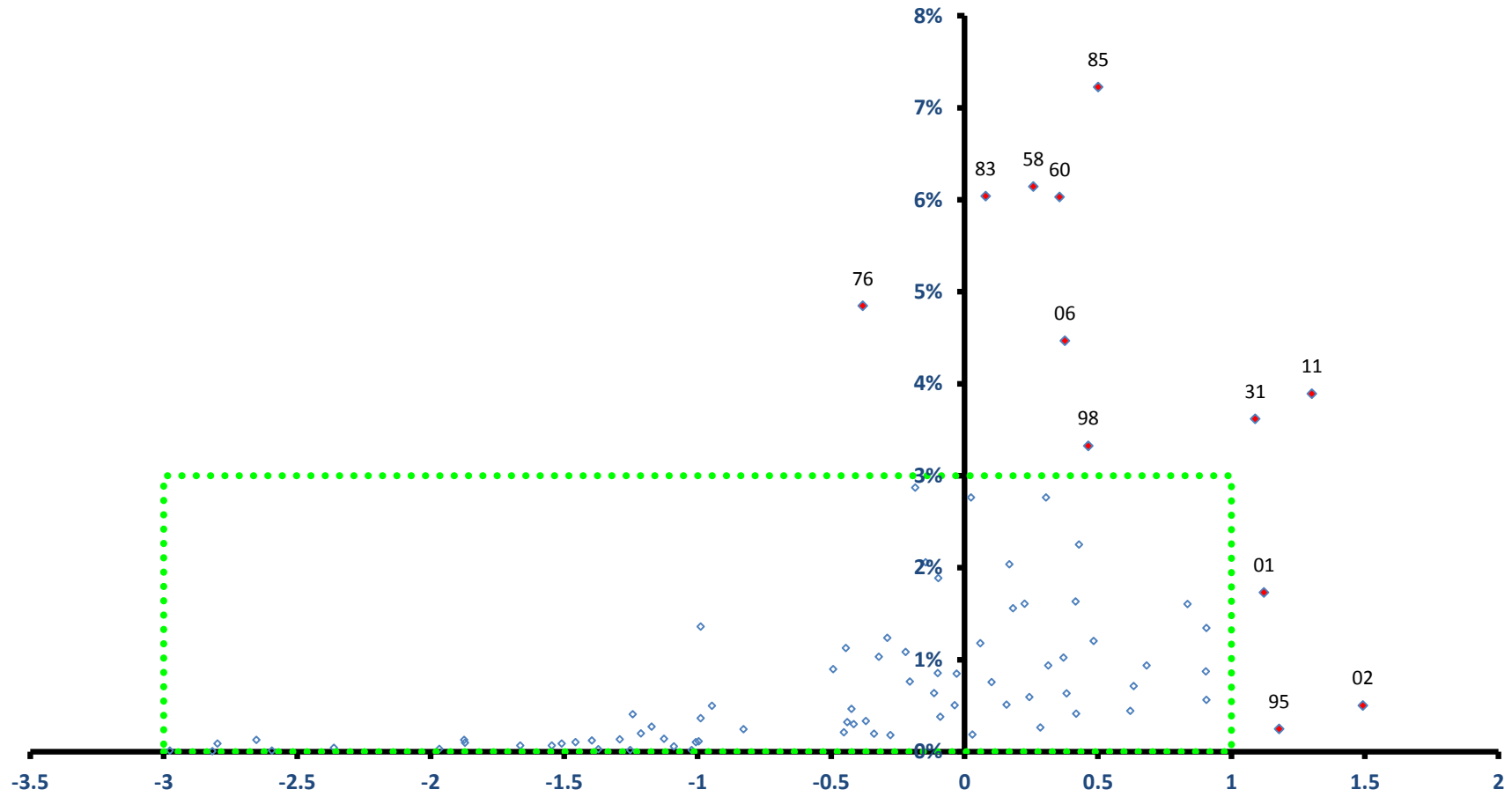

稼ぐ力
(修正特化係数の対数変換値)

横手市

全従業者数 45,825 人

雇用力
(従業者割合)

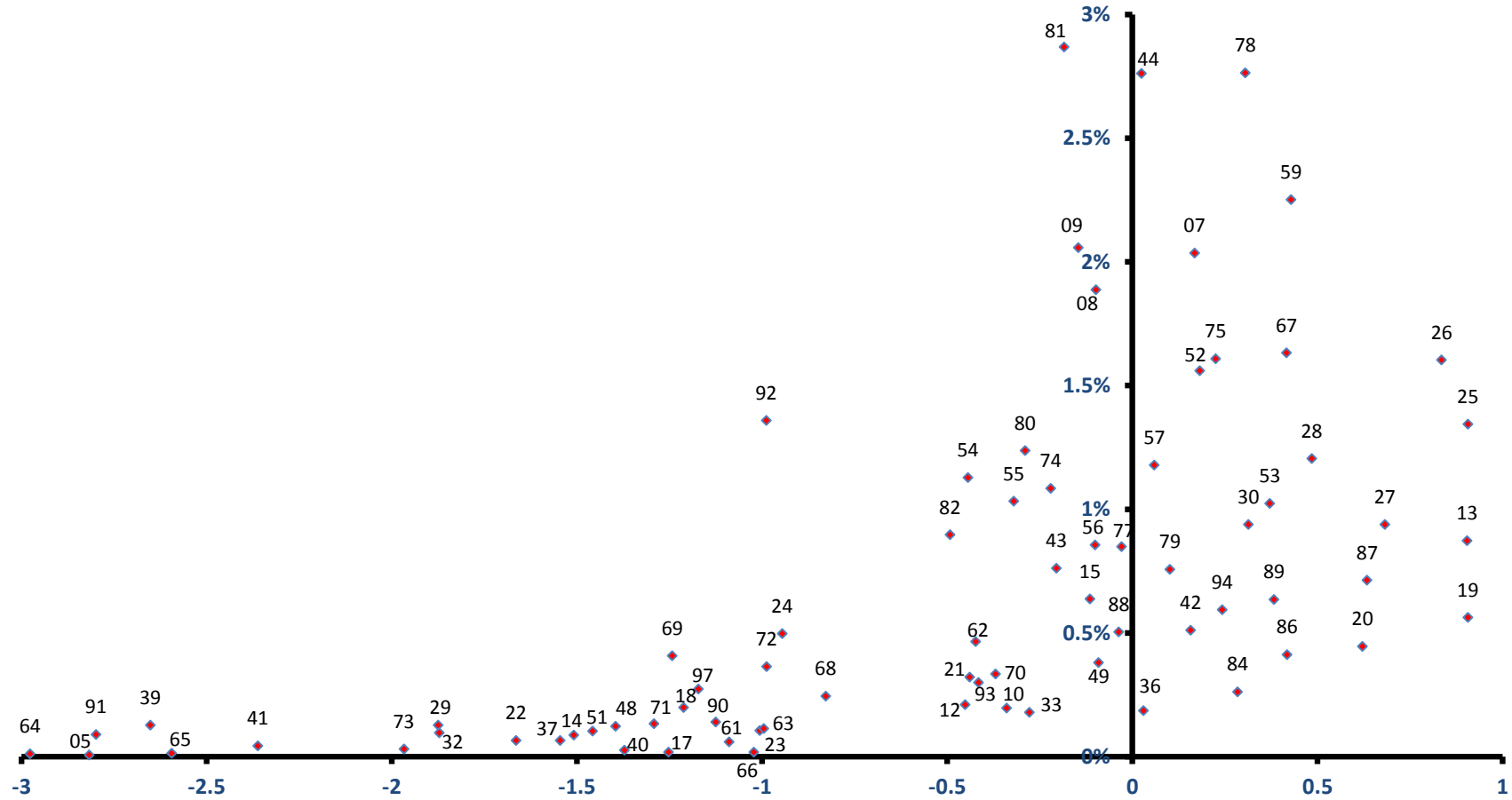

稼ぐ力
(修正特化係数の対数変換値)

大館市

全従業者数 36,965 人

雇用力
(従業者割合)

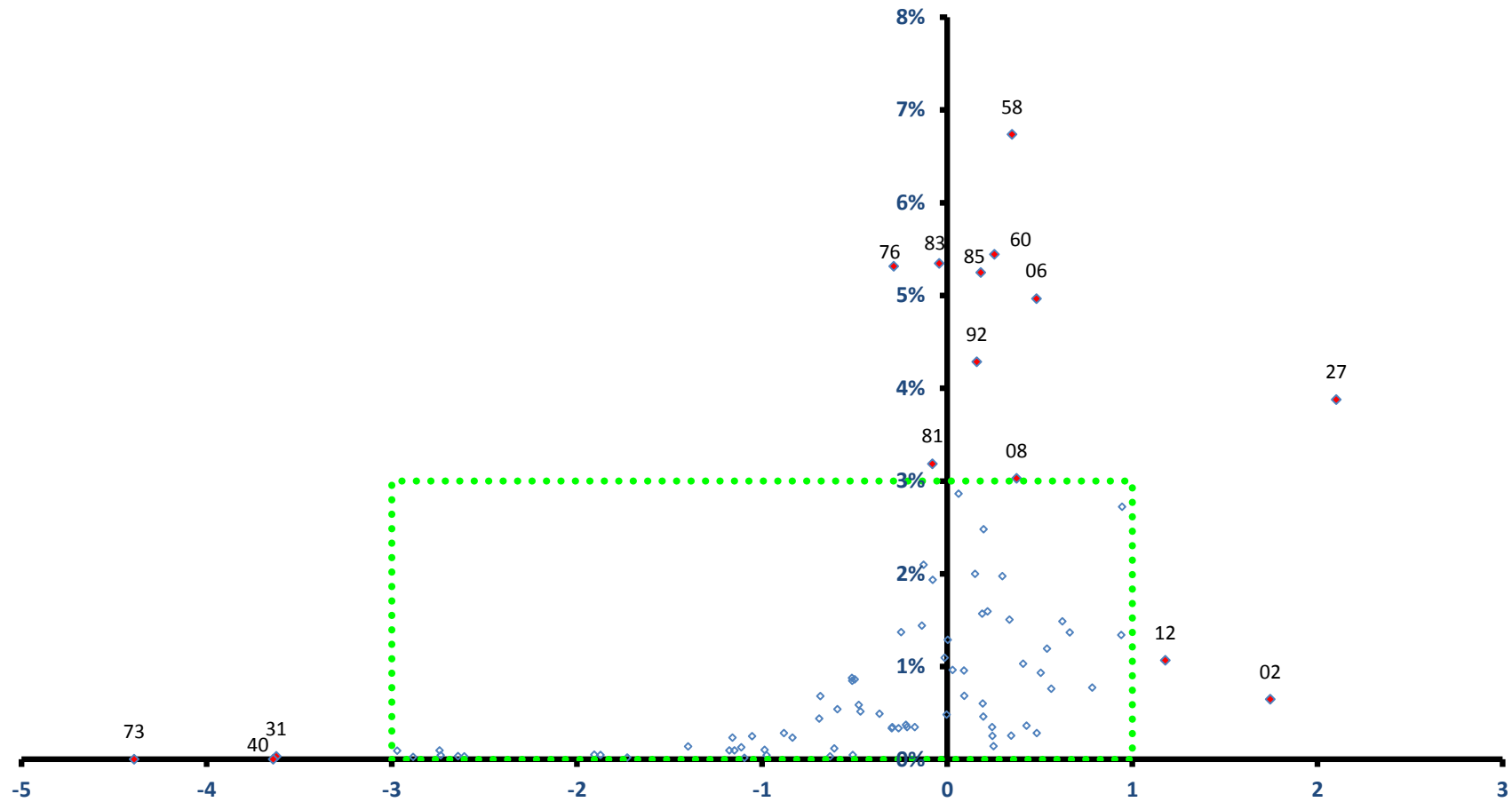

稼ぐ力
(修正特化係数の対数変換値)

大館市

全従業者数 36,965 人

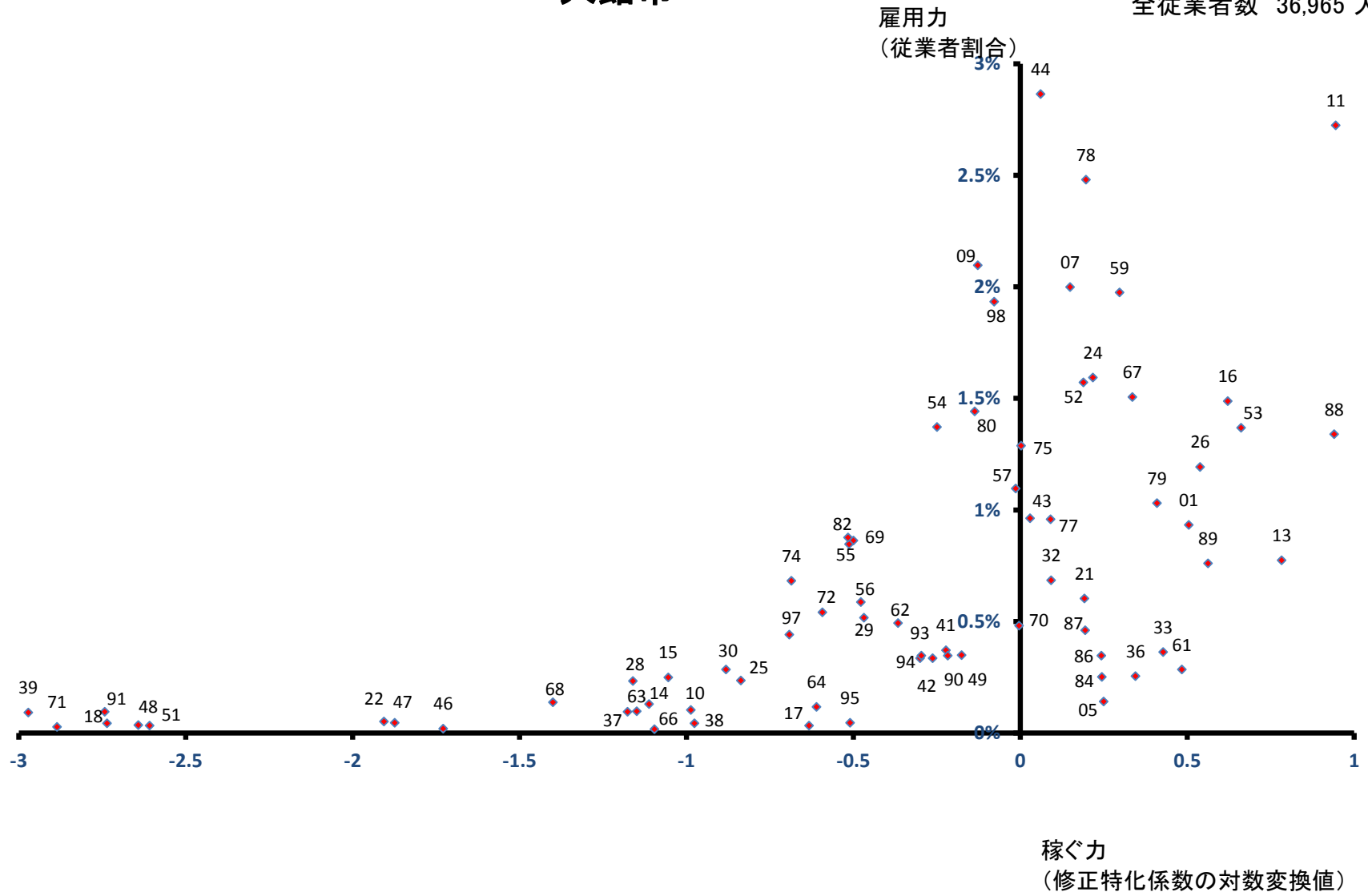

男鹿市

雇用力
(従業者割合)

全従業者数 11,499 人

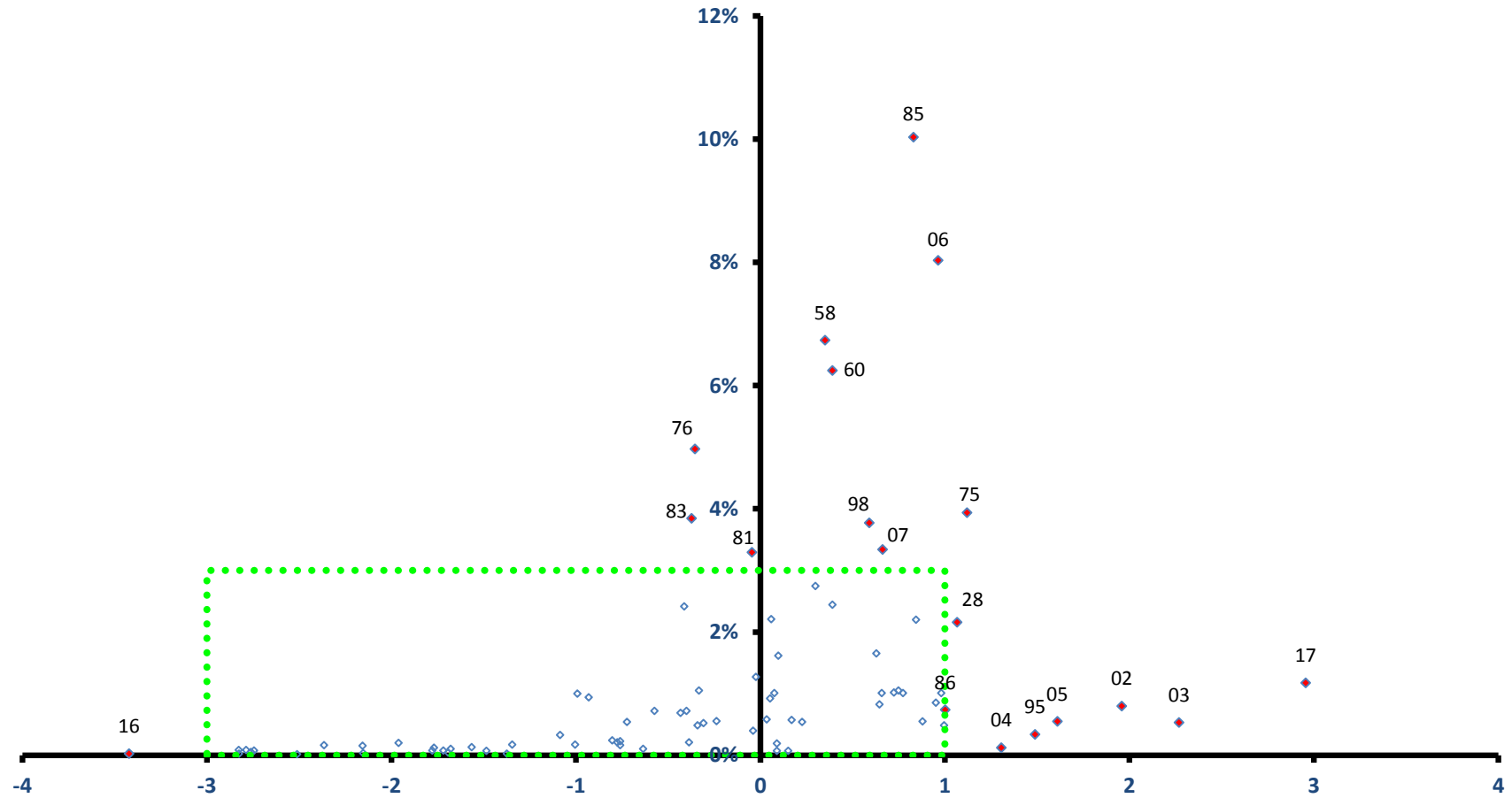

稼ぐ力
(修正特化係数の対数変換値)

男鹿市

全従業者数 11,499 人

雇用力
(従業者割合)

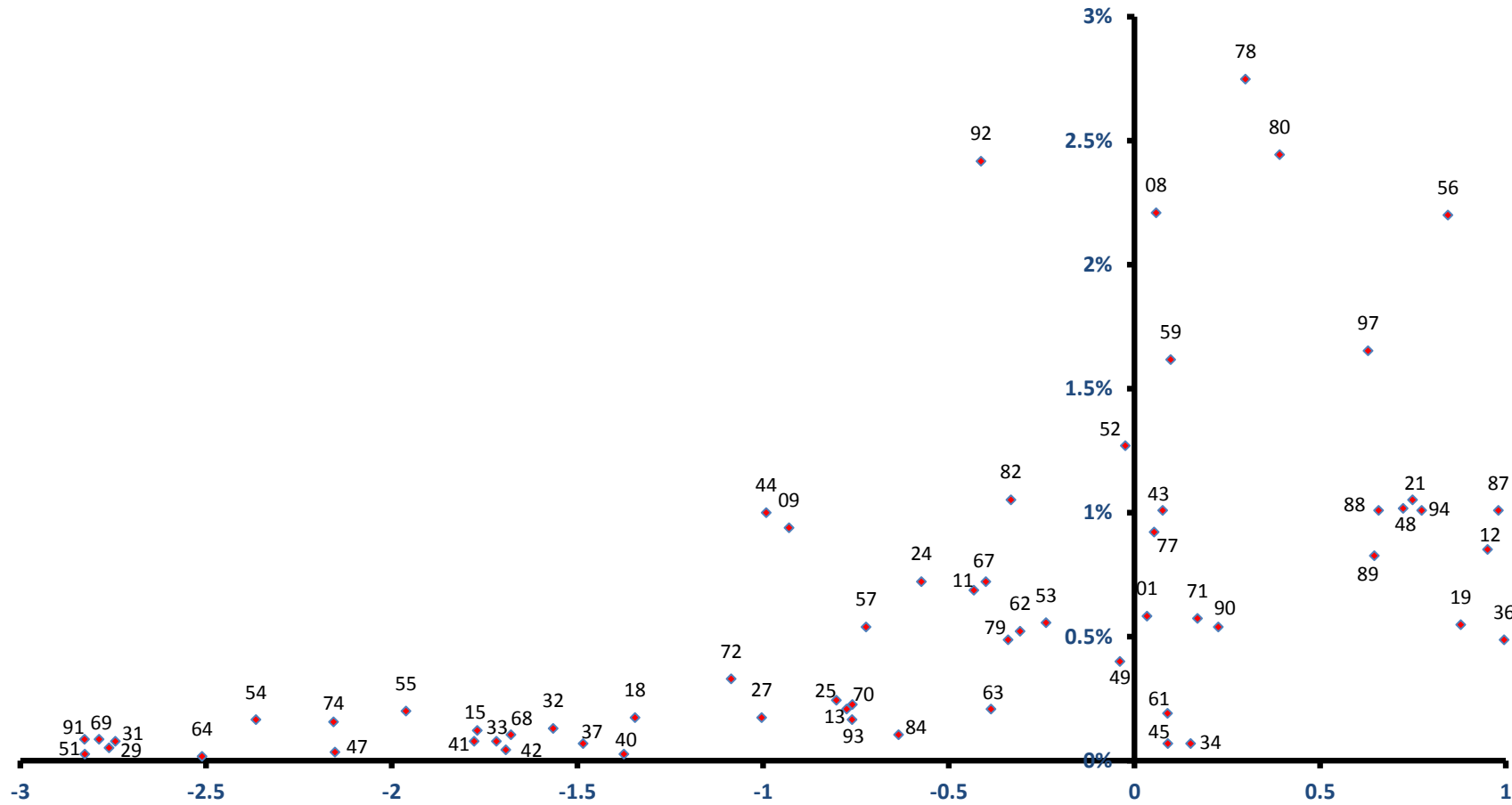

稼ぐ力
(修正特化係数の対数変換値)

湯沢市

全従業者数 23,640 人

雇用力
(従業者割合)

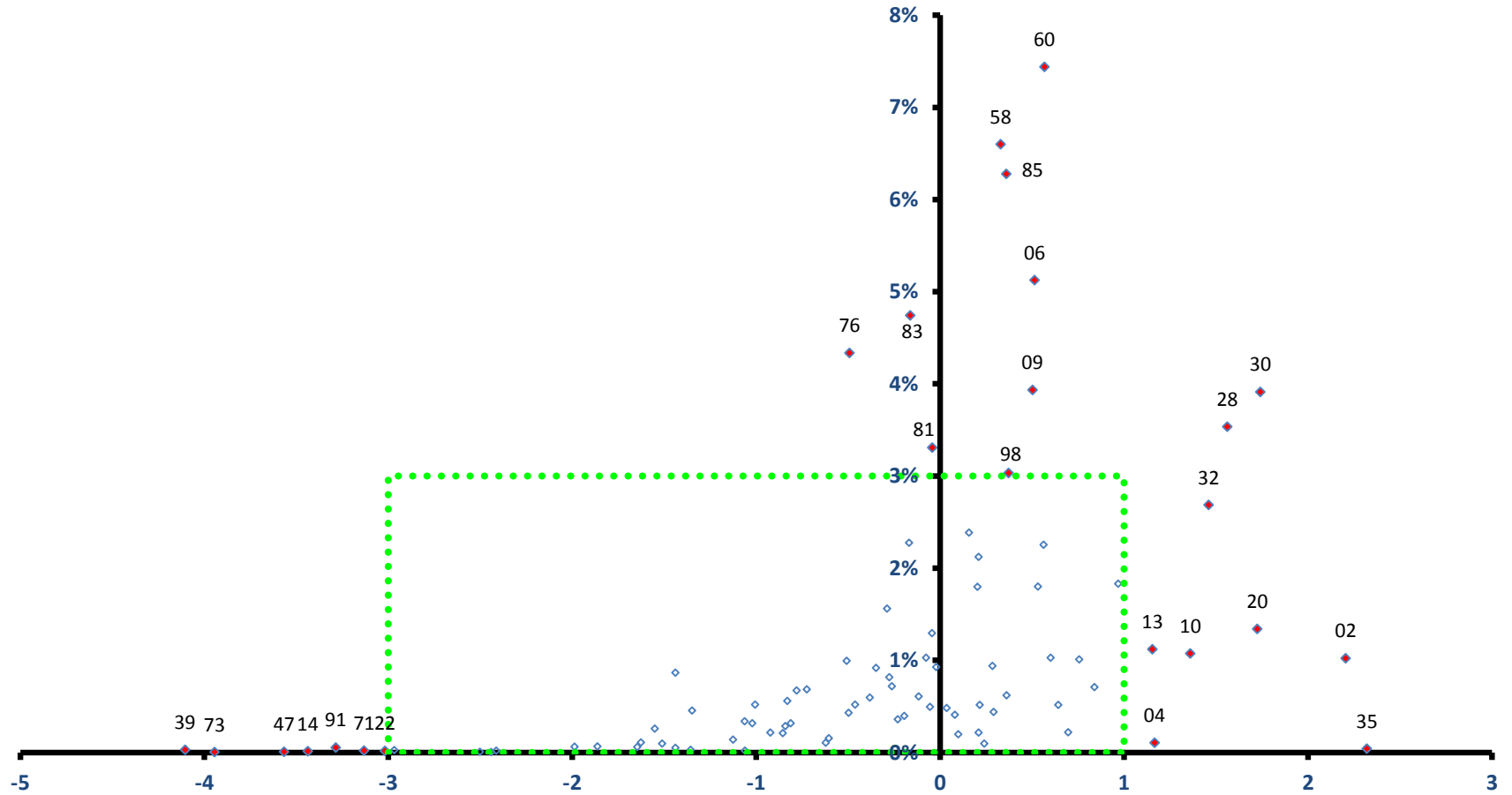

稼ぐ力
(修正特化係数の対数変換値)

湯沢市

全従業者数 23,640 人

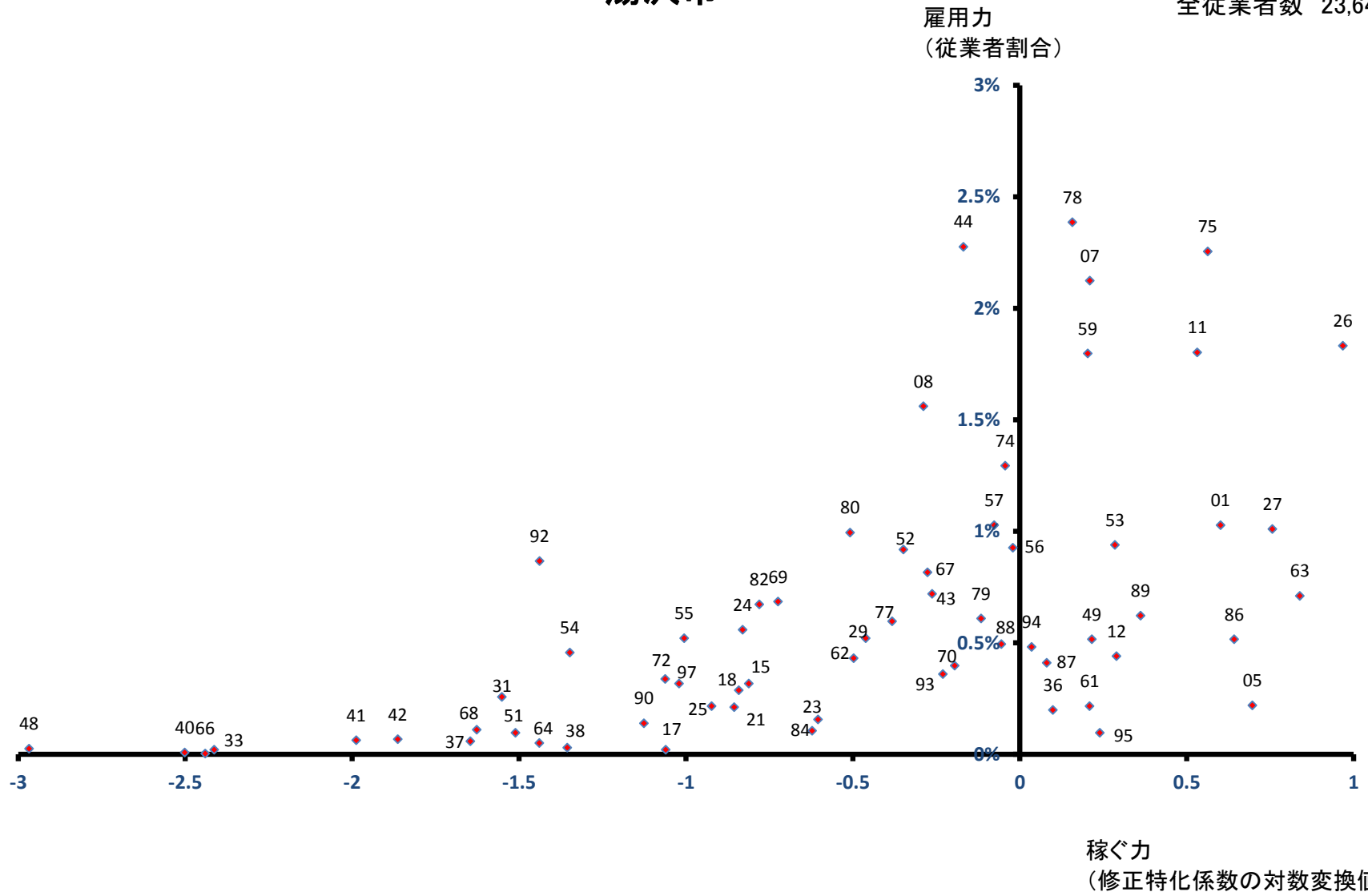

鹿角市

全従業者数 14,548 人

雇用力
(従業者割合)

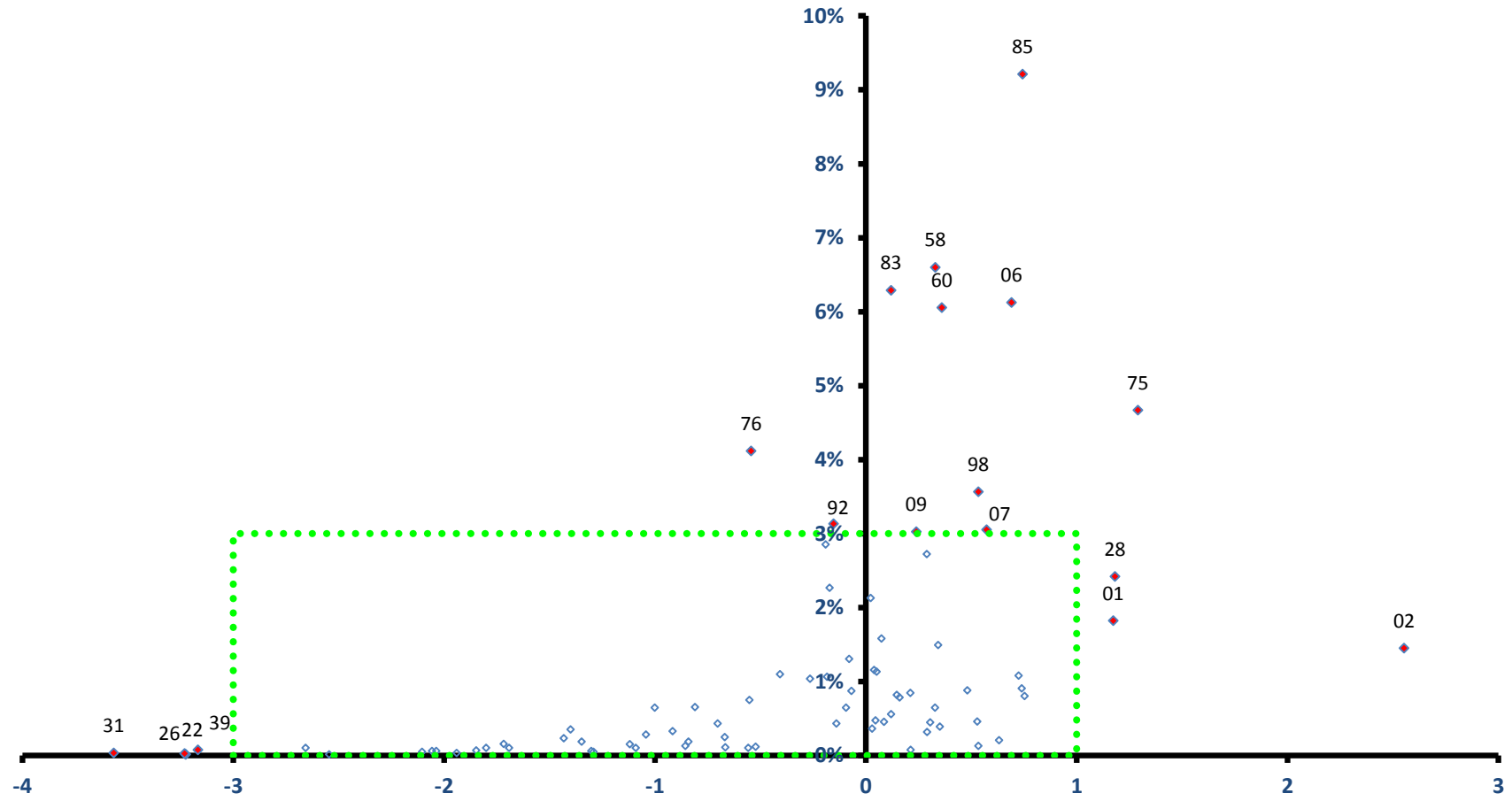

稼ぐ力
(修正特化係数の対数変換値)

鹿角市

全従業者数 14,548 人

雇用力
(従業者割合)

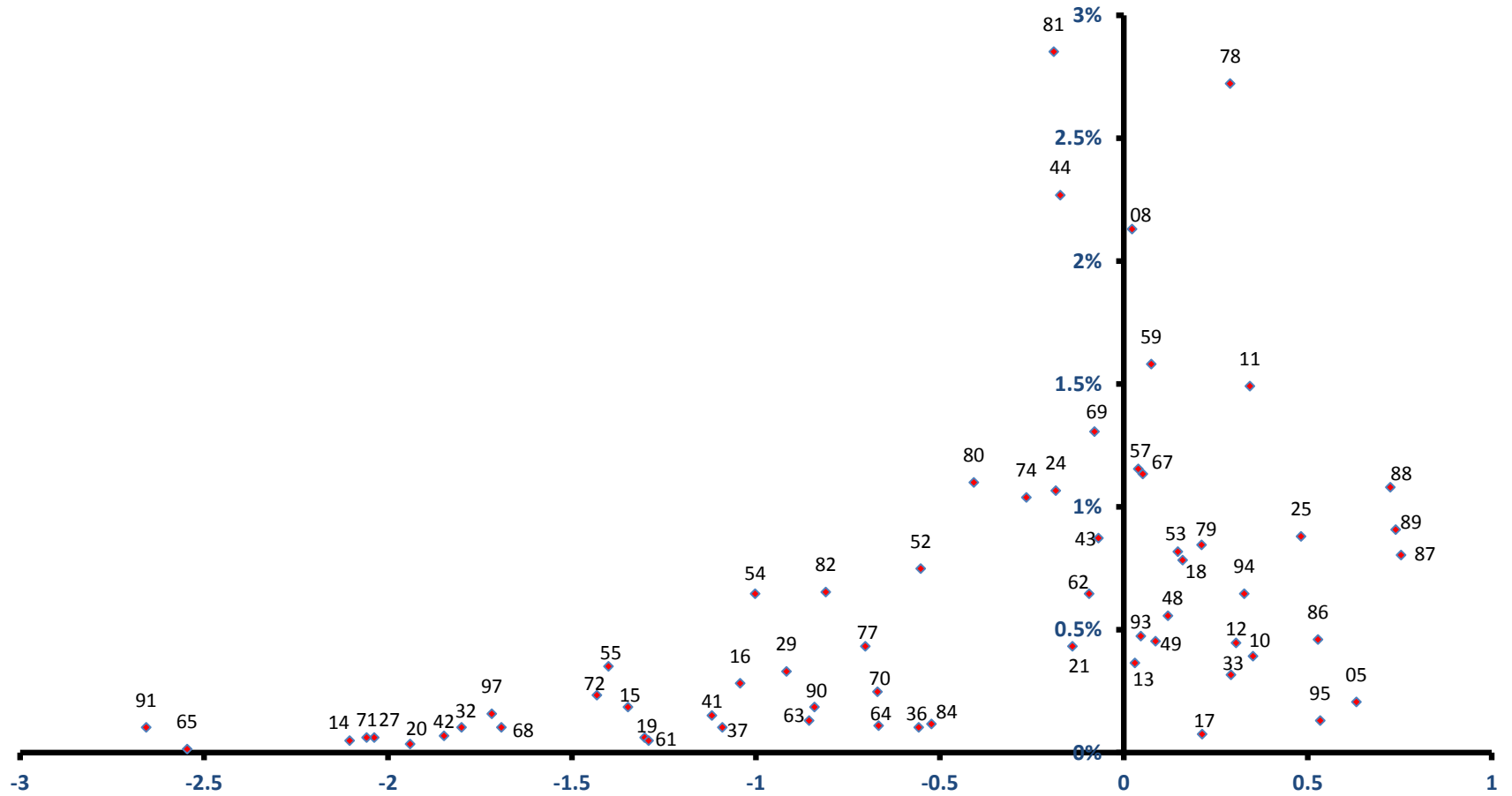

稼ぐ力
(修正特化係数の対数変換値)

由利本荘市

全従業者数 37,209 人

雇用力
(従業者割合)

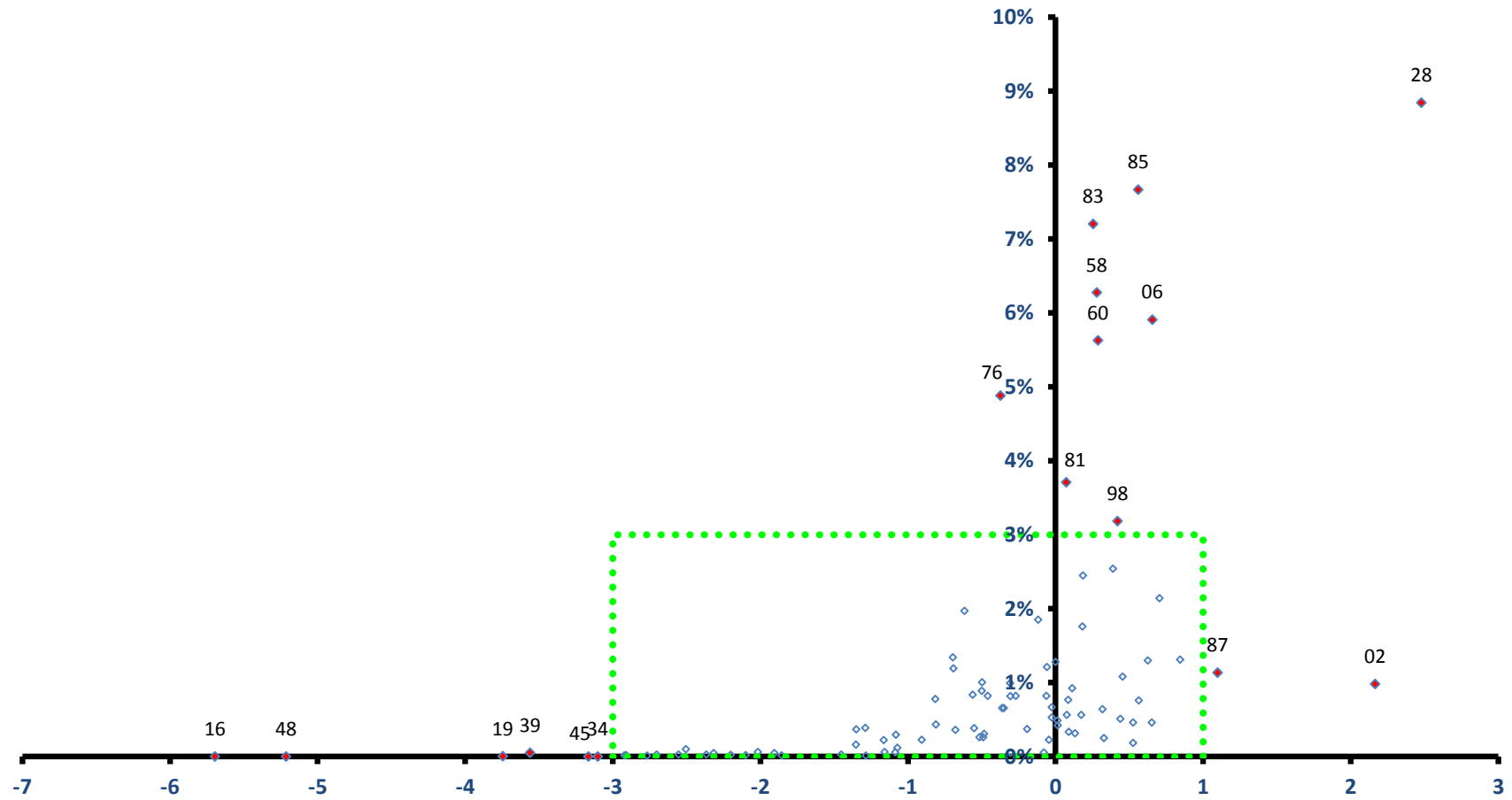

稼ぐ力
(修正特化係数の対数変換値)

由利本荘市

全従業者数 37,209 人

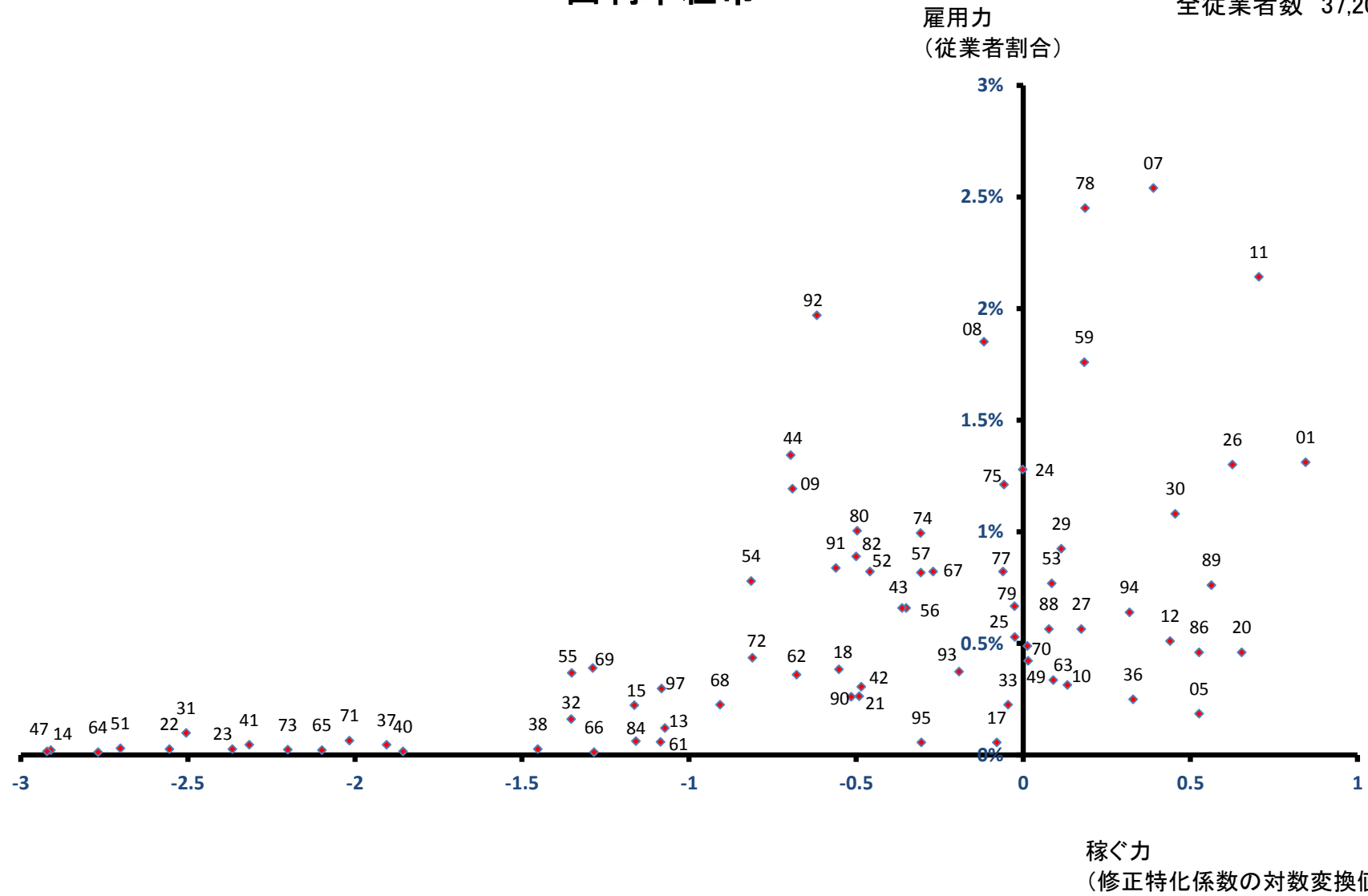

者数

潟上市

全従業者数 9,747 人

雇用力
(従業者割合)

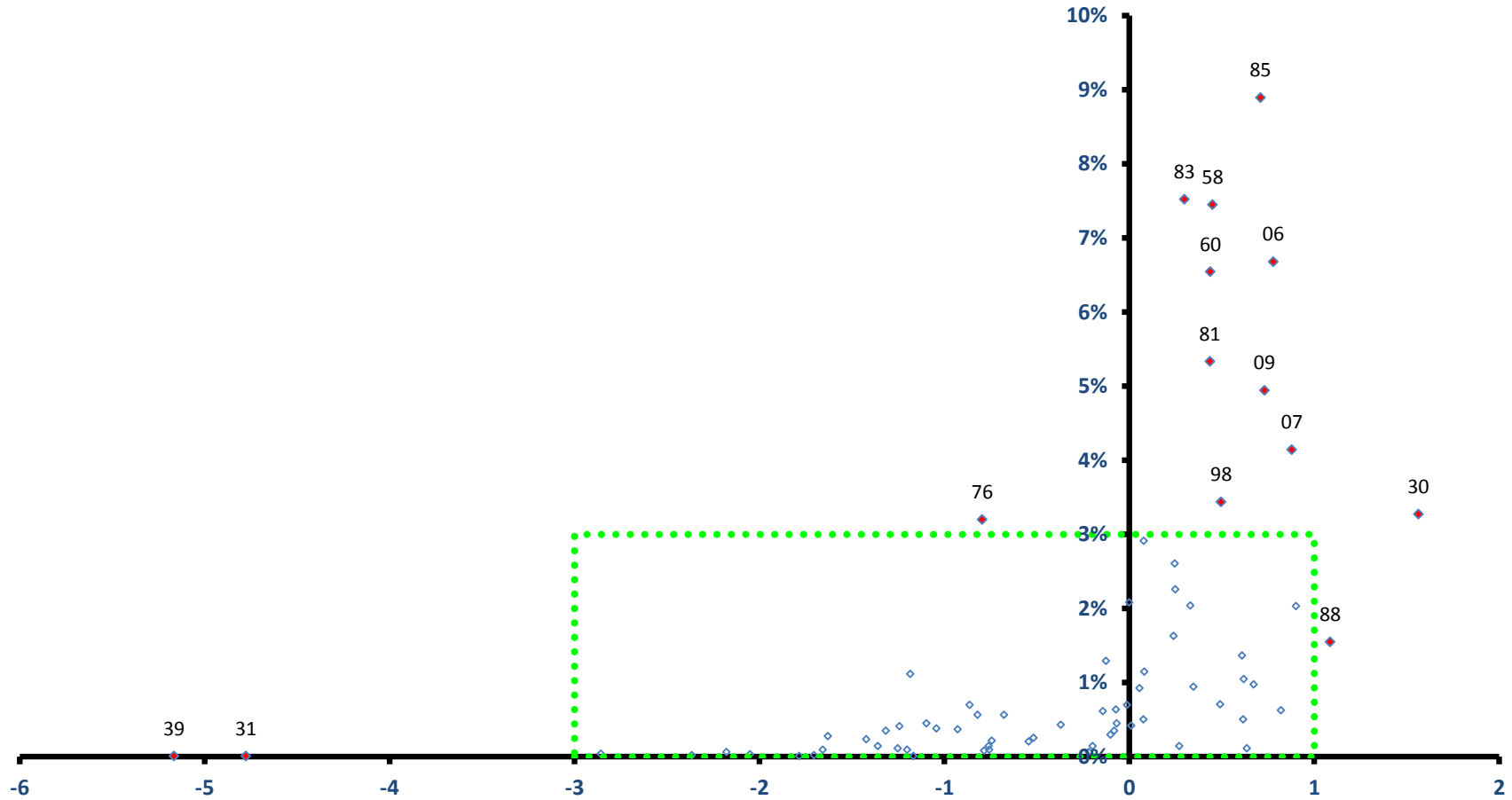

潟上市

全従業者数 9,747 人

雇用力
(従業者割合)

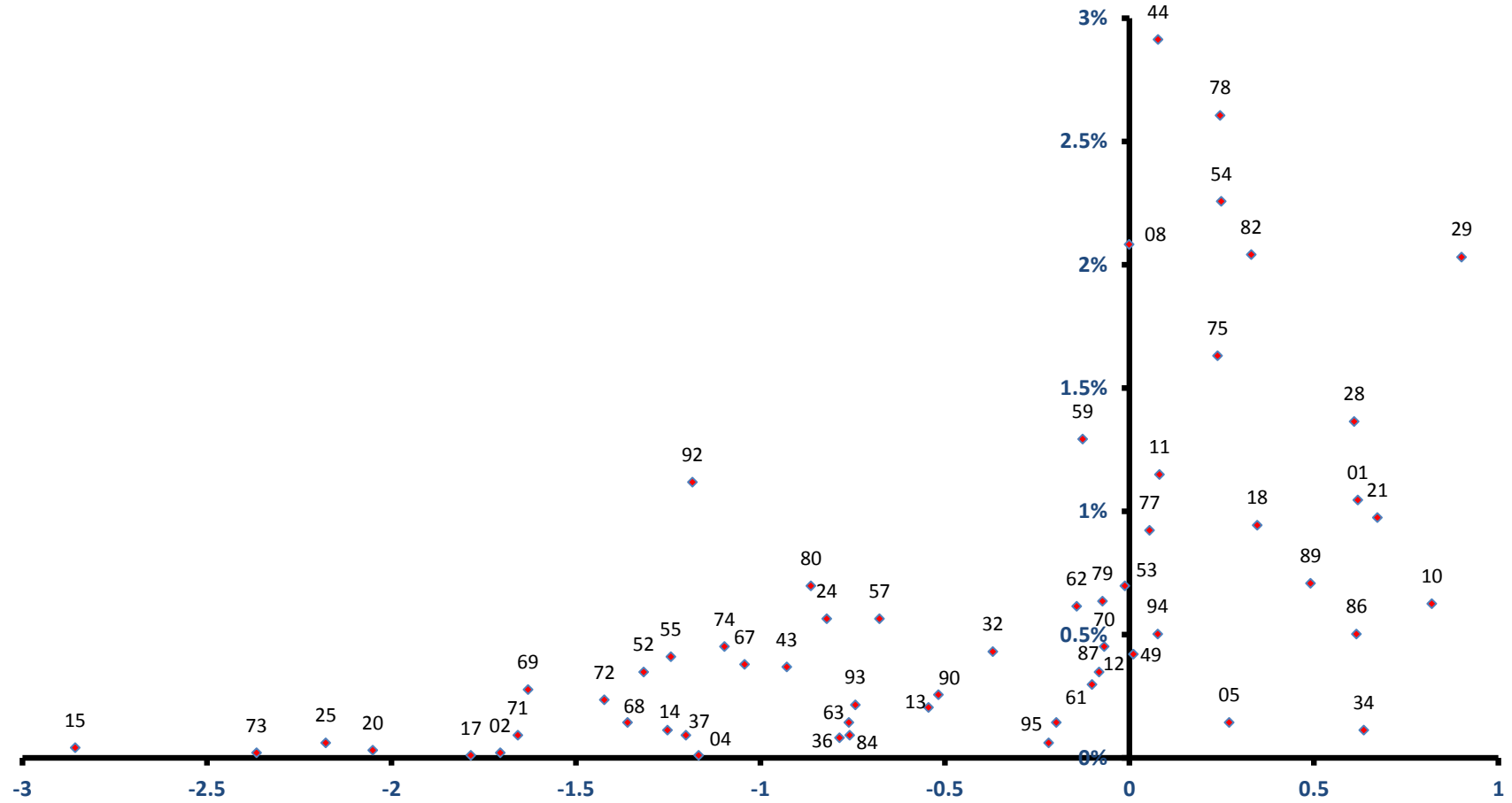

稼ぐ力
(修正特化係数の対数変換値)

大仙市

全従業者数 40,123 人

雇用力
(従業者割合)

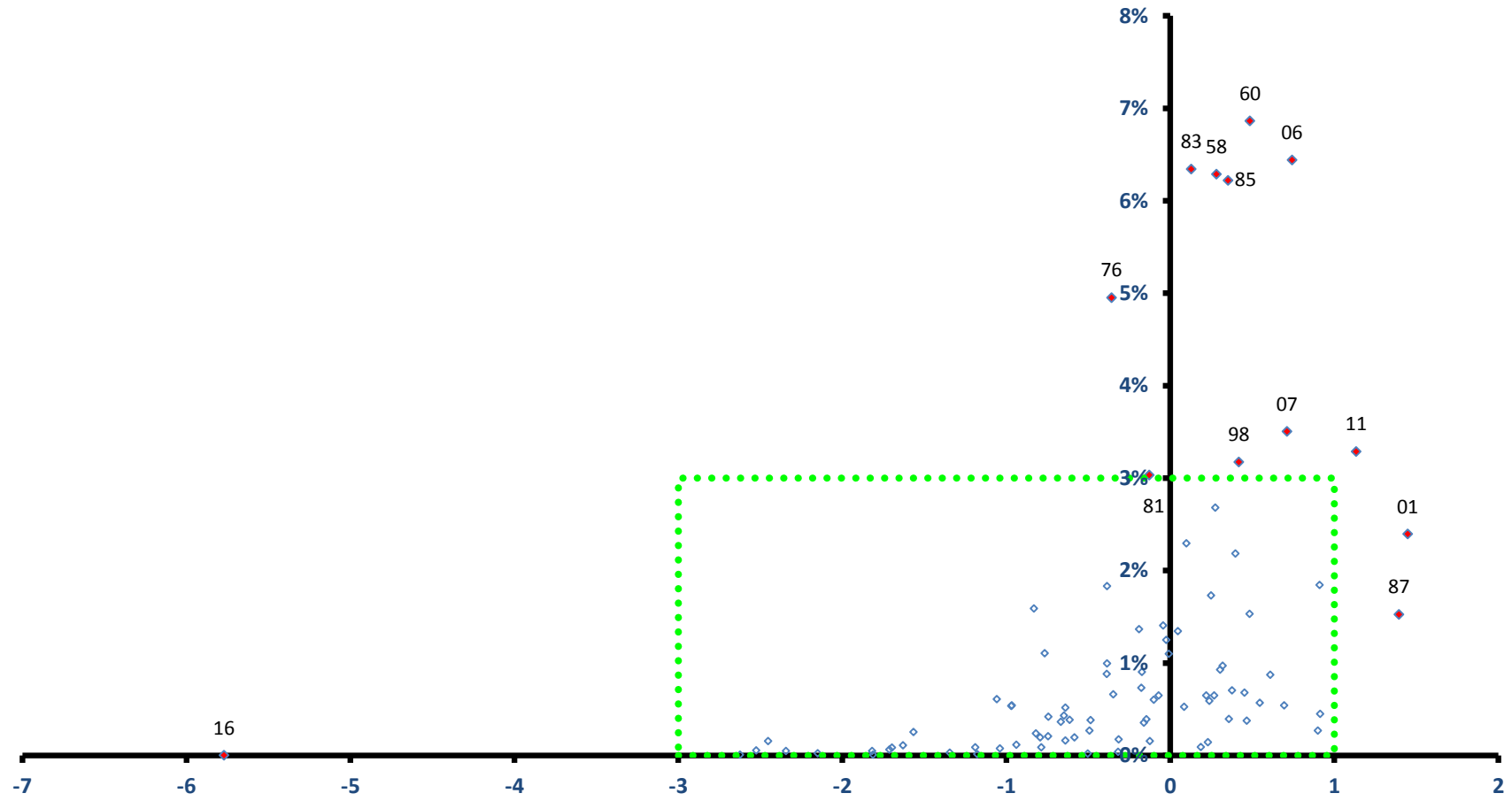

大仙市

全従業者数 40,123 人

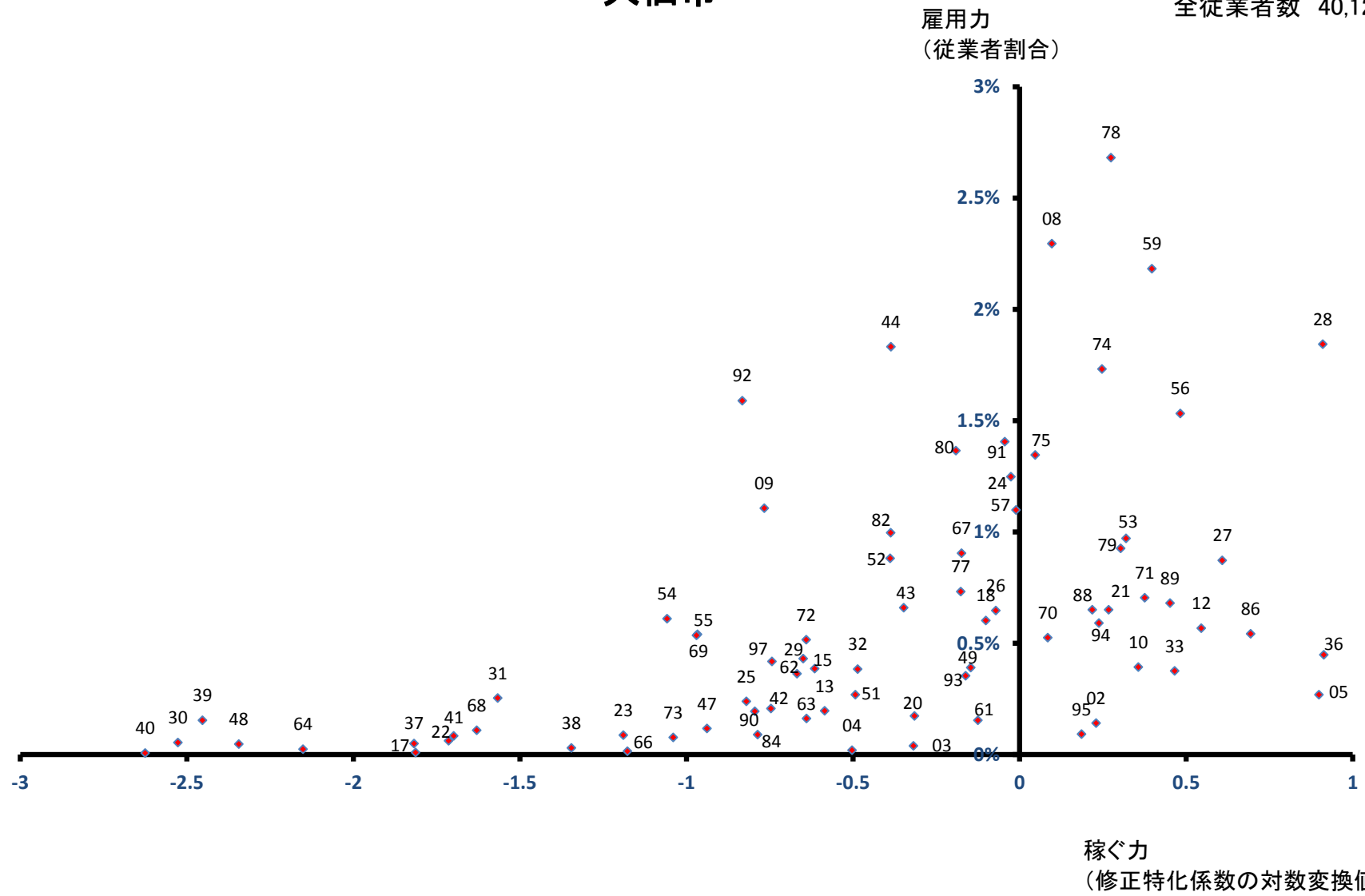

北秋田市

全従業者数 15,459 人

雇用力
(従業者割合)

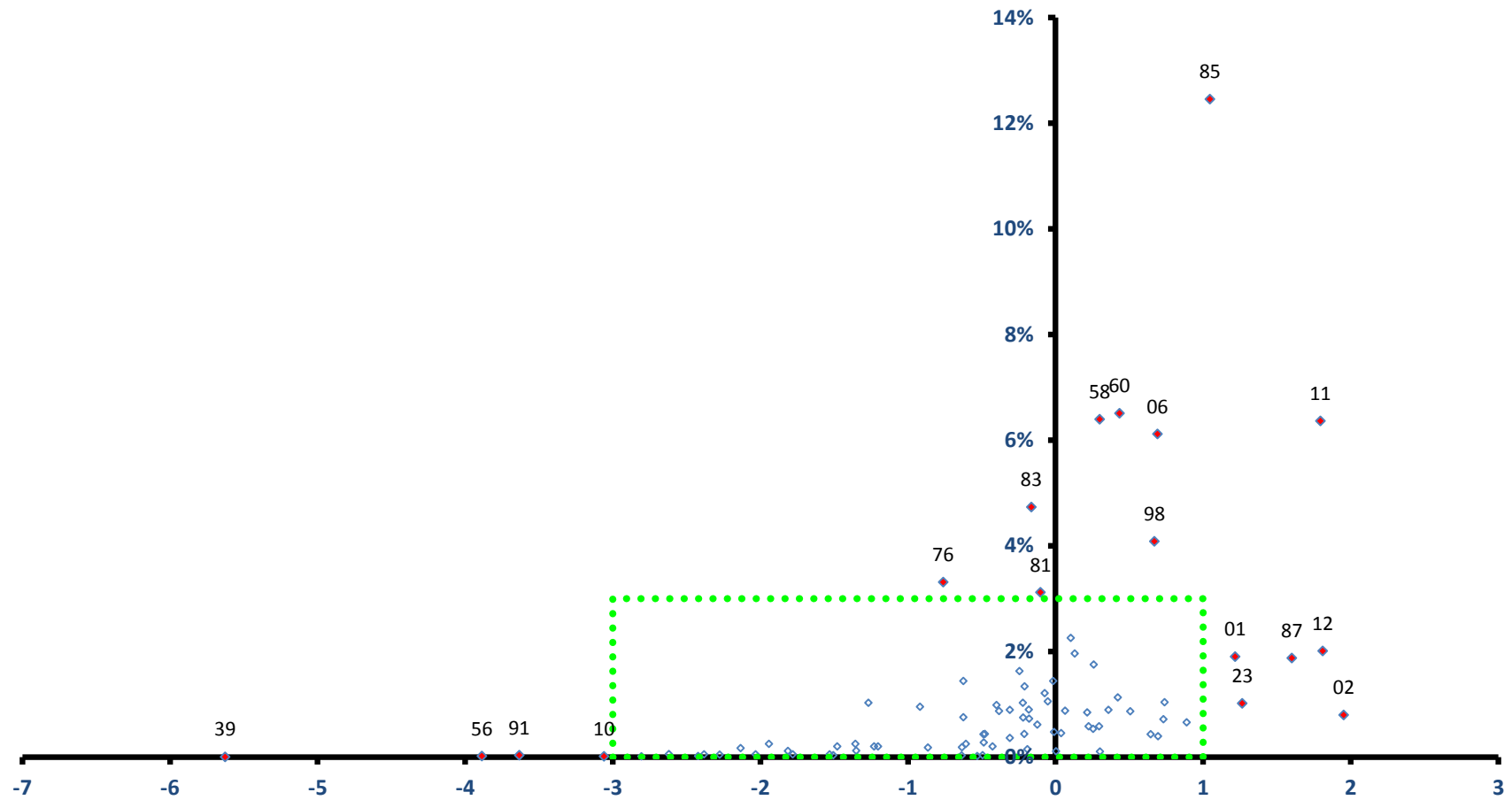

北秋田市

全従業者数 15,459 人

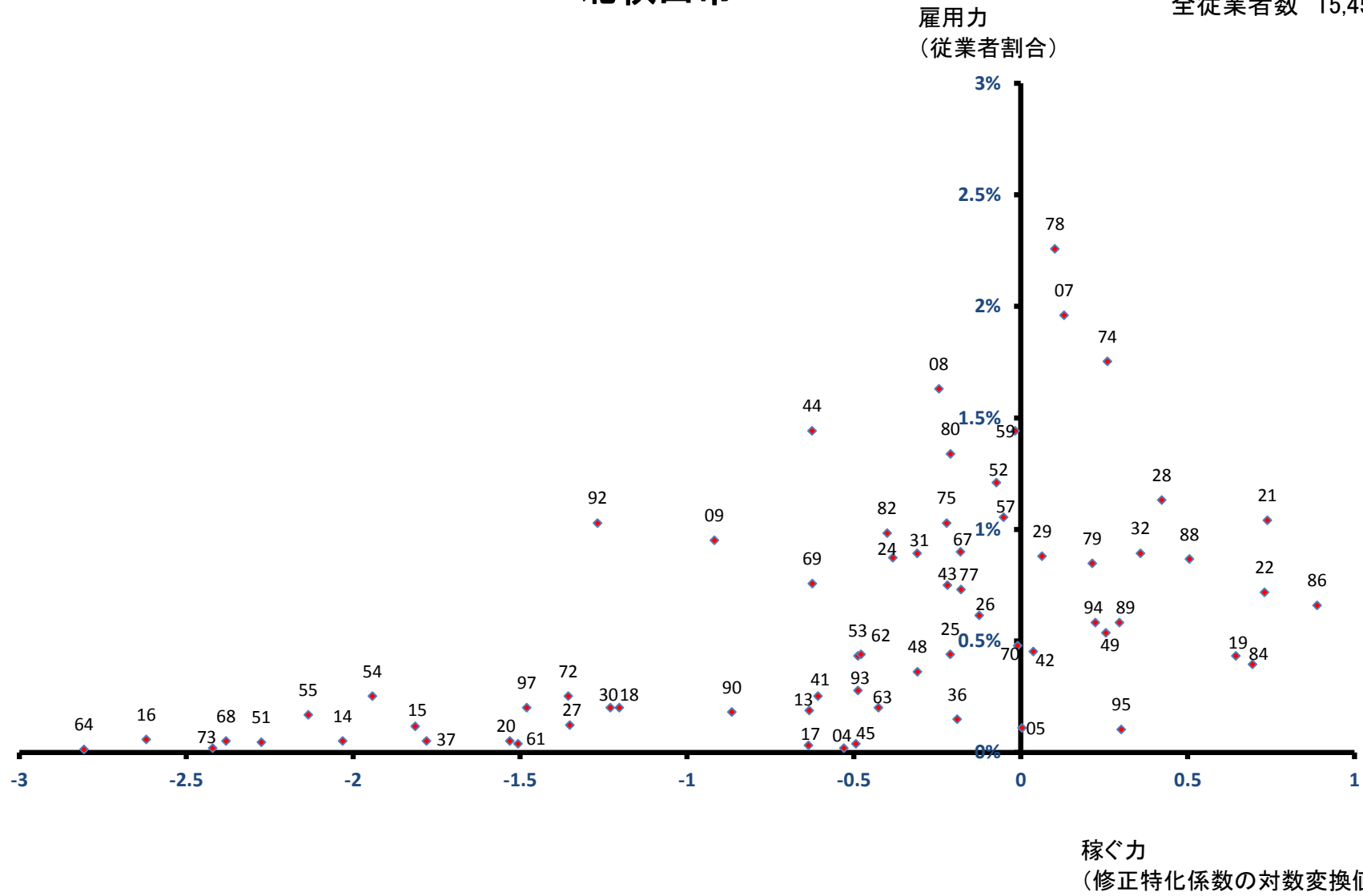

にかほ市

雇用力
(従業者割合)

全従業者数 13,368 人

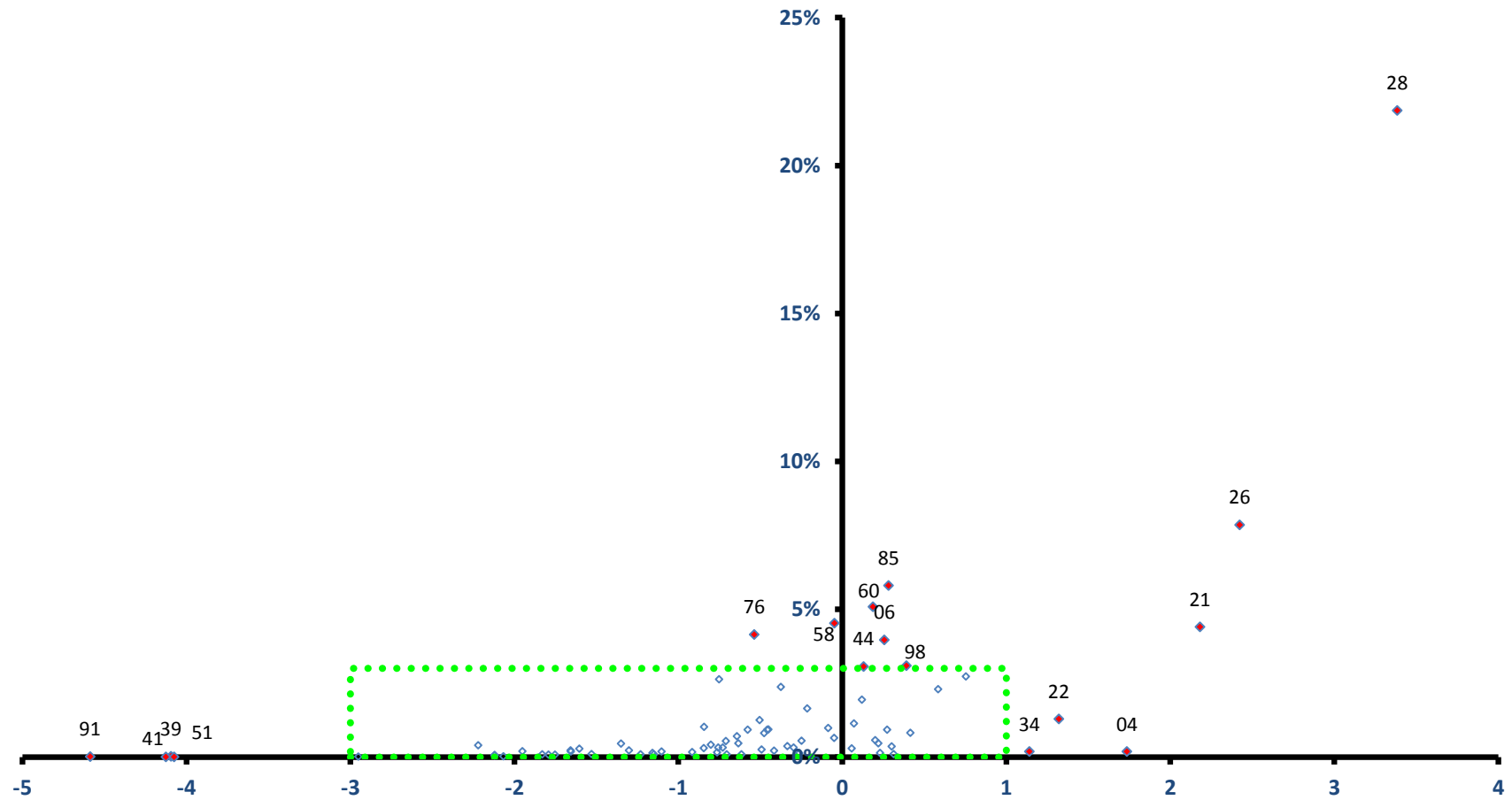

稼ぐ力
(修正特化係数の対数変換値)

にかほ市

全従業者数 13,368 人

雇用力
(従業者割合)

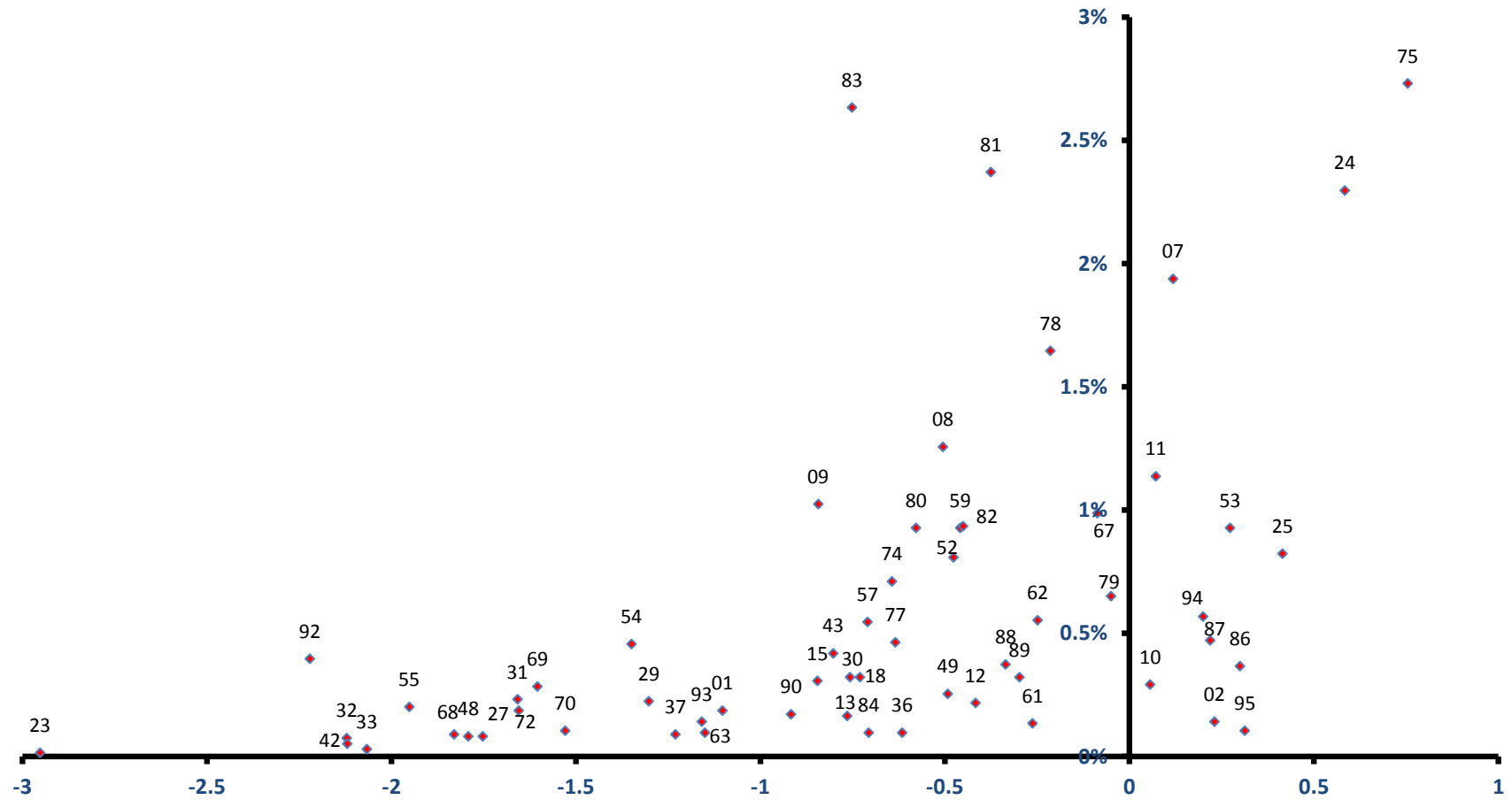

稼ぐ力
(修正特化係数の対数変換値)

仙北市

全従業者数 13,038 人

雇用力
(従業者割合)

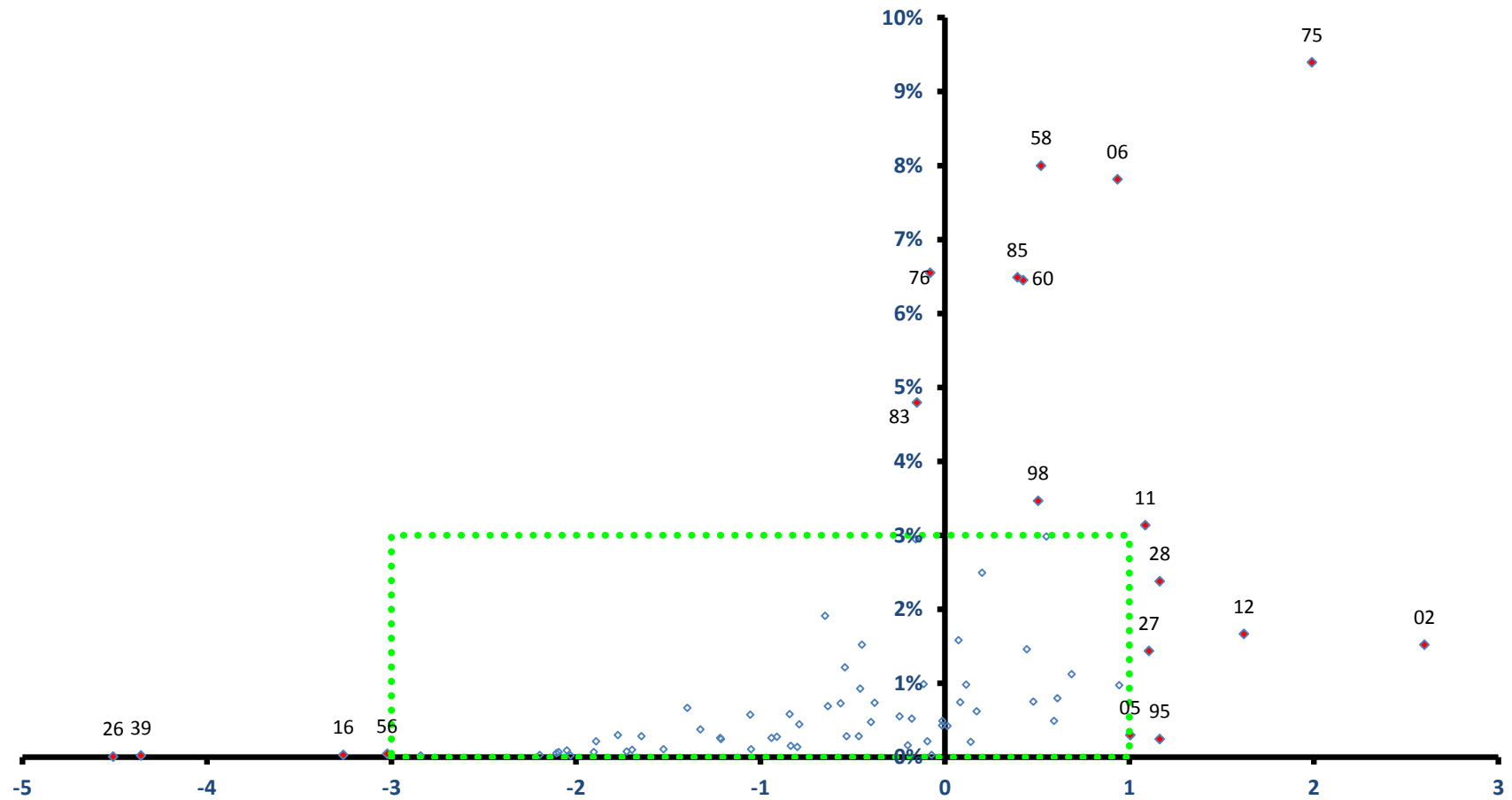

稼ぐ力
(修正特化係数の対数変換値)

仙北市

全従業者数 13,038 人

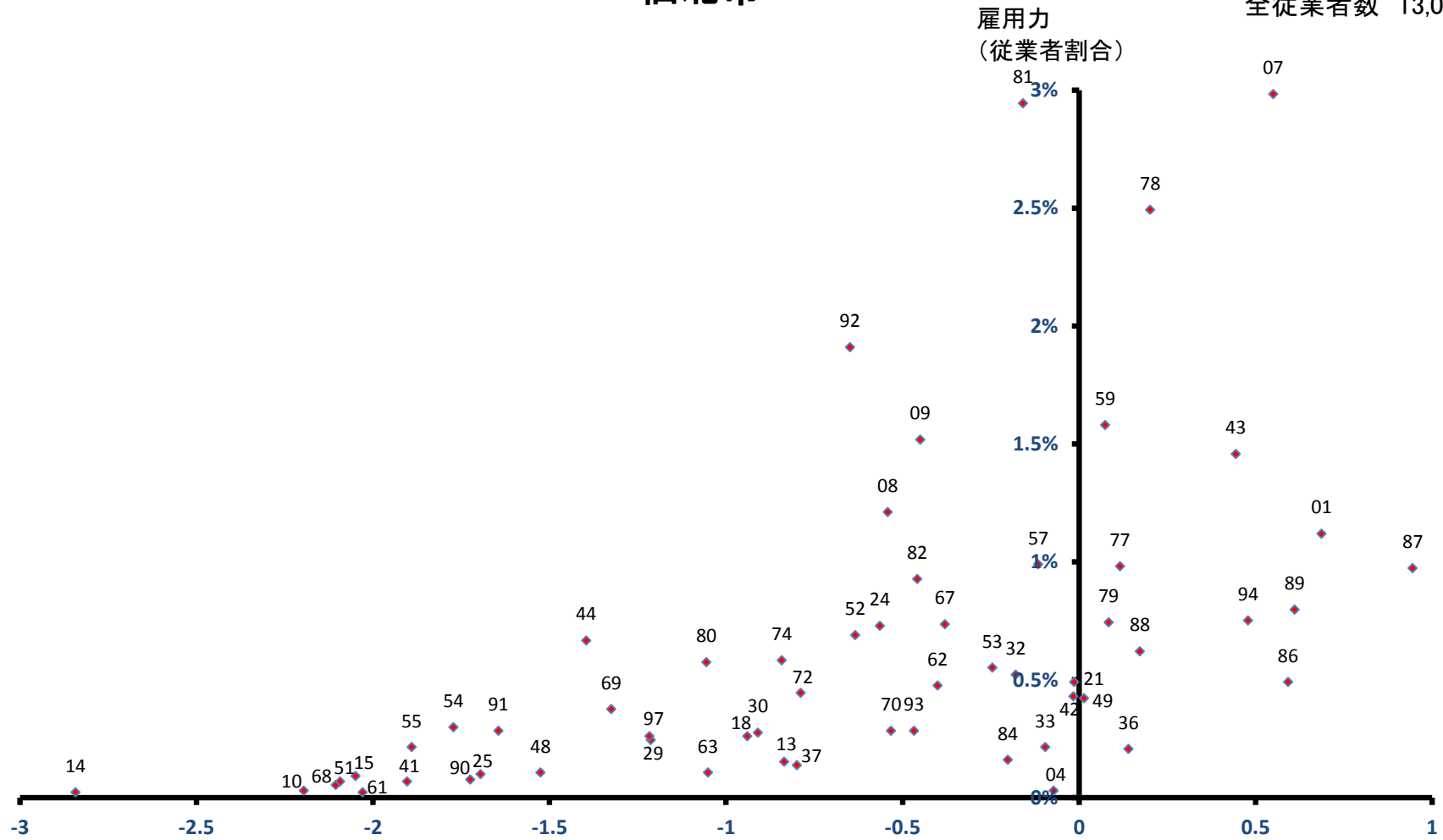

稼ぐ力
(修正特化係数の対数変換値)

小坂町

雇用力
(従業員割合)

全従業員数 3,038 人

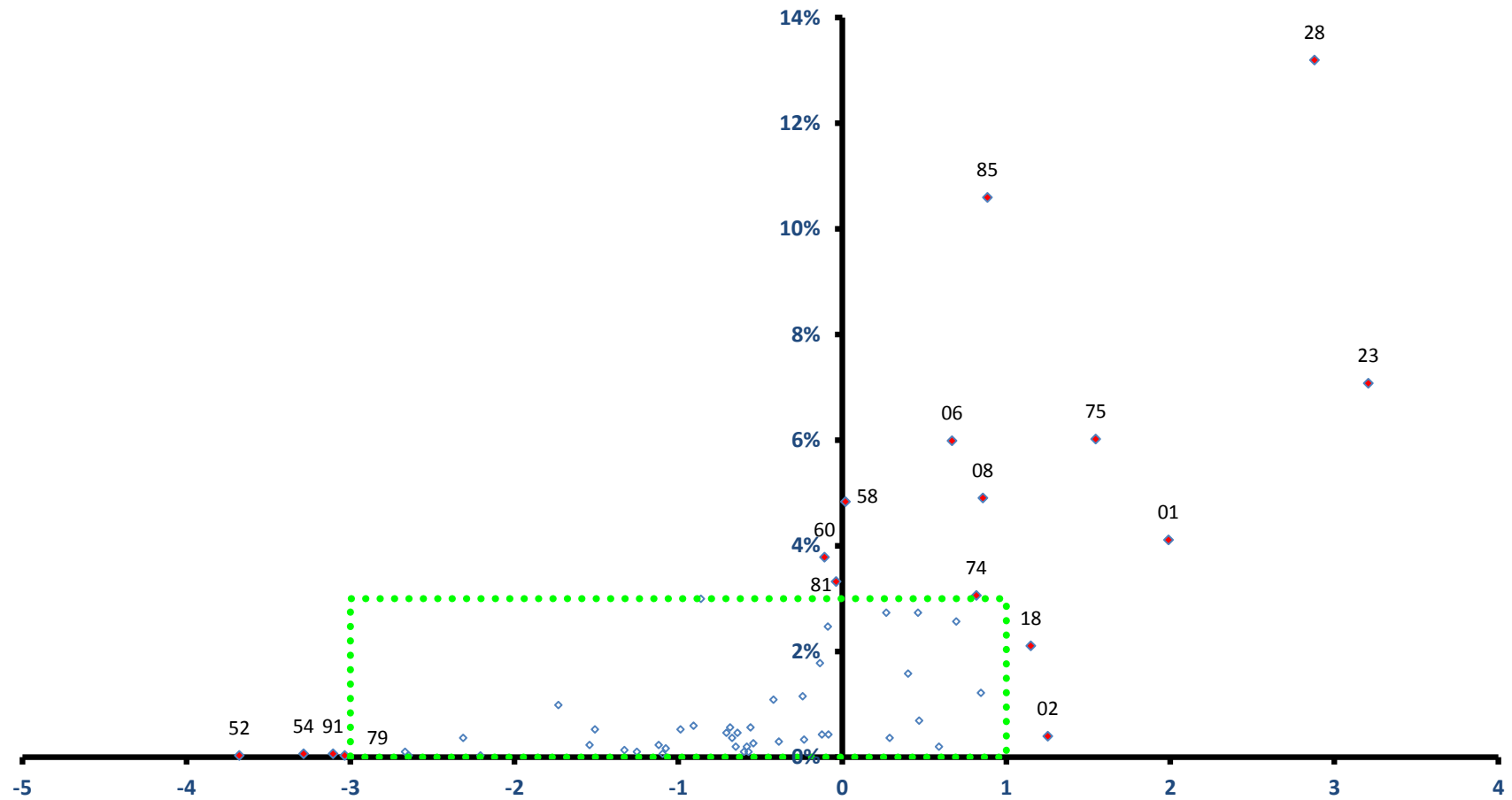

稼ぐ力
(修正特化係数の対数変換値)

小坂町

全従業者数 3,038 人

雇用力
(従業者割合)

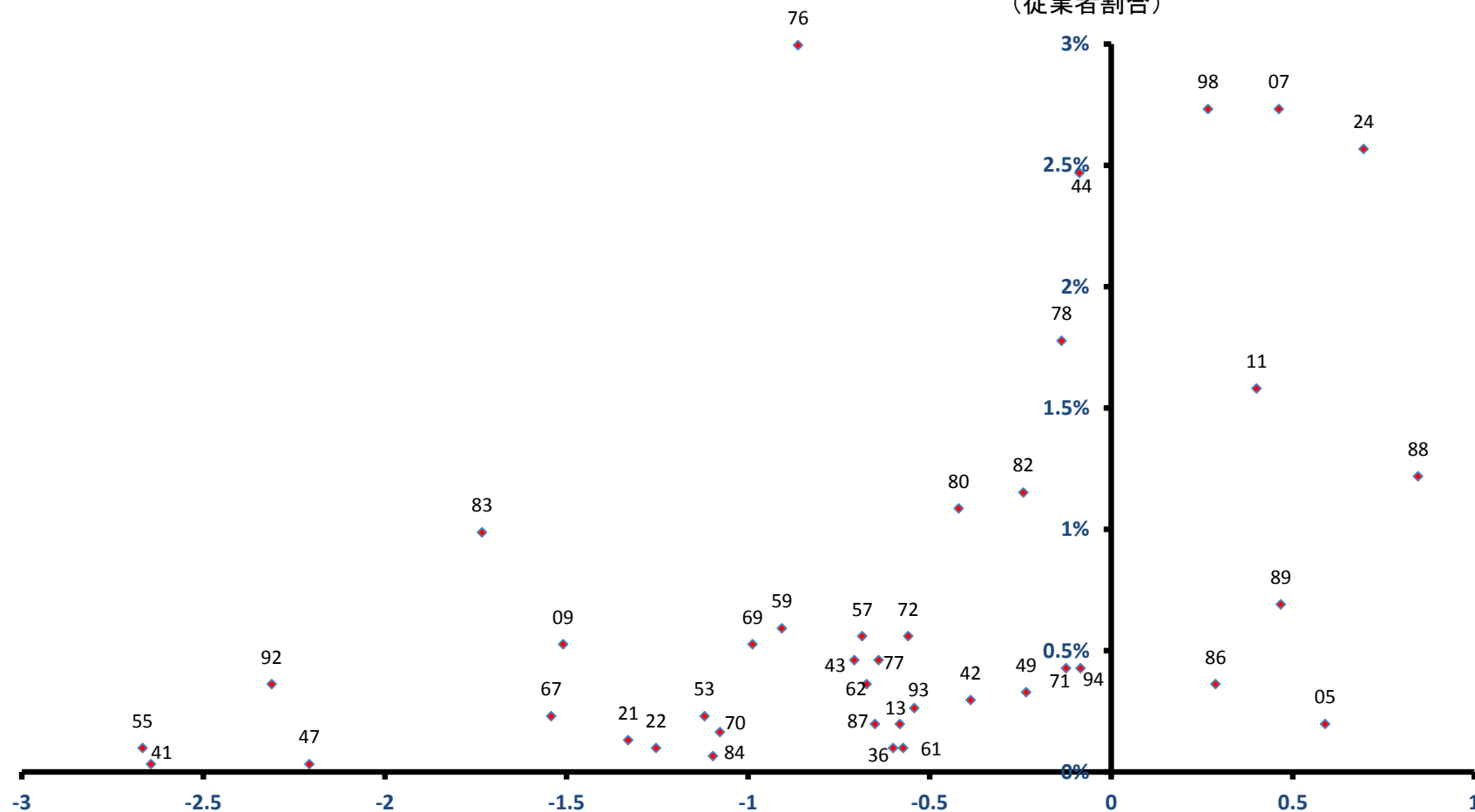

稼ぐ力
(修正特化係数の対数変換値)

上小阿仁村

全従業者数 822 人

雇用力
(従業者割合)

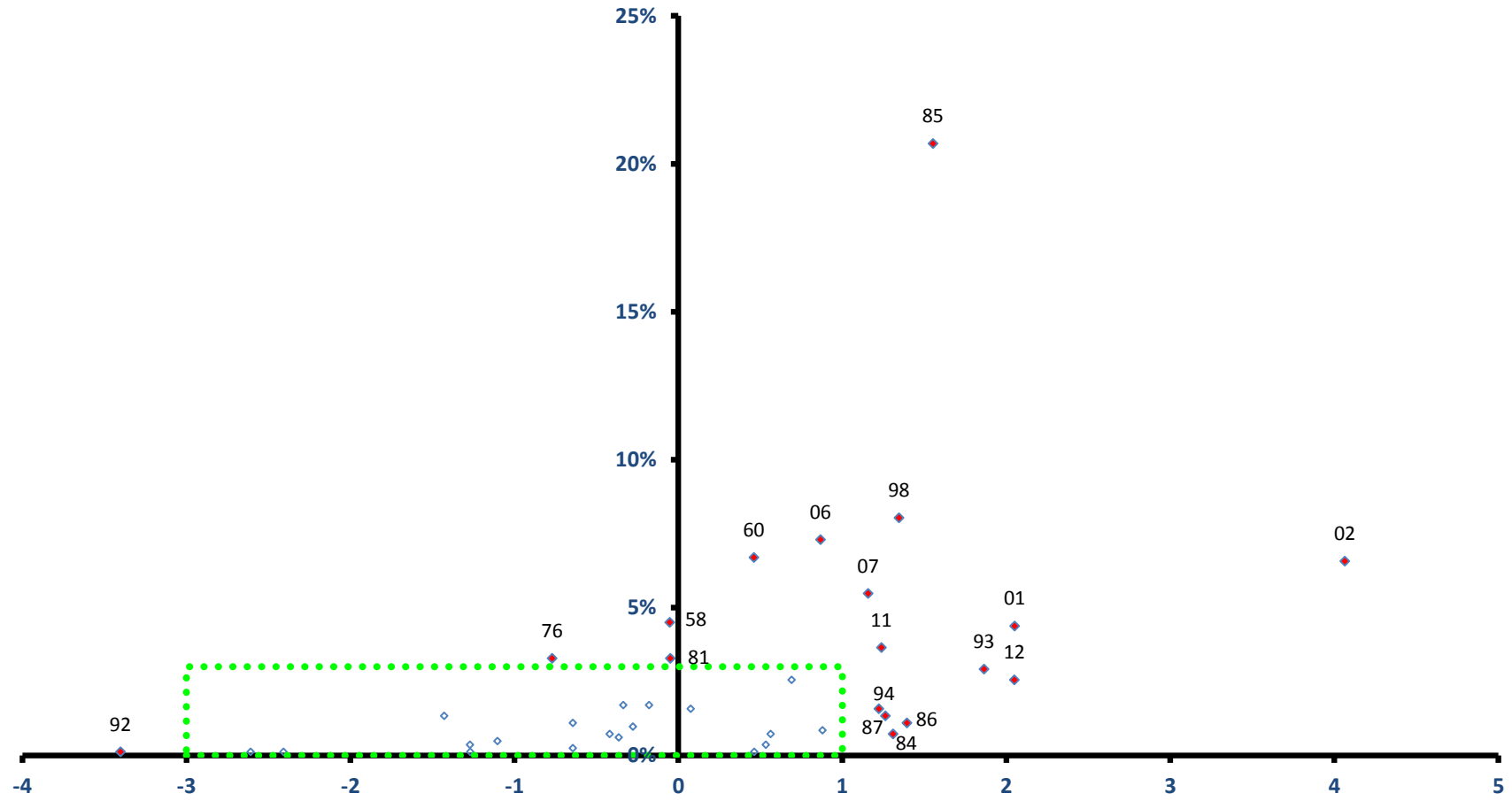

稼ぐ力
(修正特化係数の対数変換値)

上小阿仁村

全従業者数 822 人

雇用力
(従業者割合)

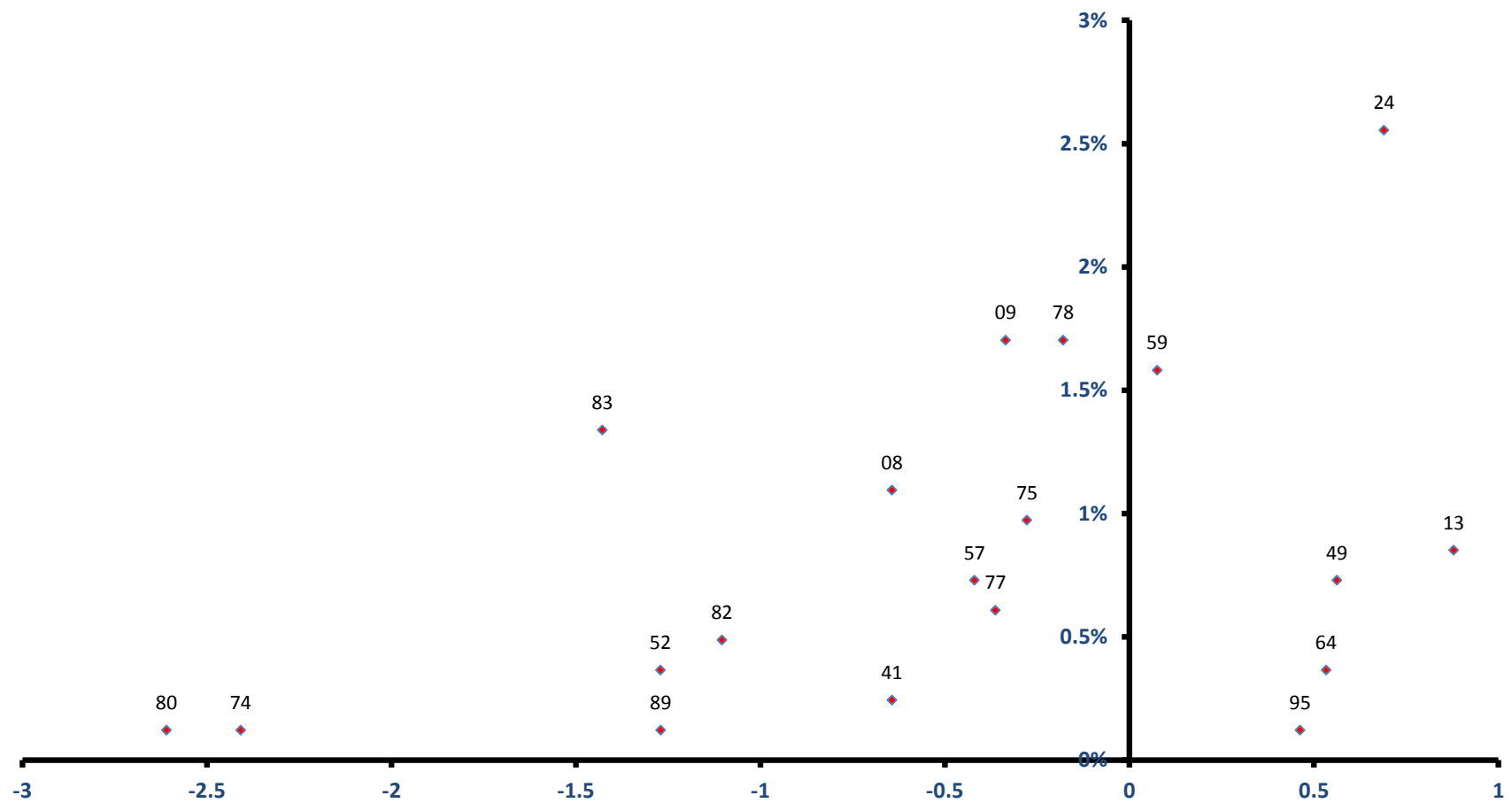

稼ぐ力
(修正特化係数の対数変換値)

藤里町

雇用力
(従業員割合)

全従業員数 1,051 人

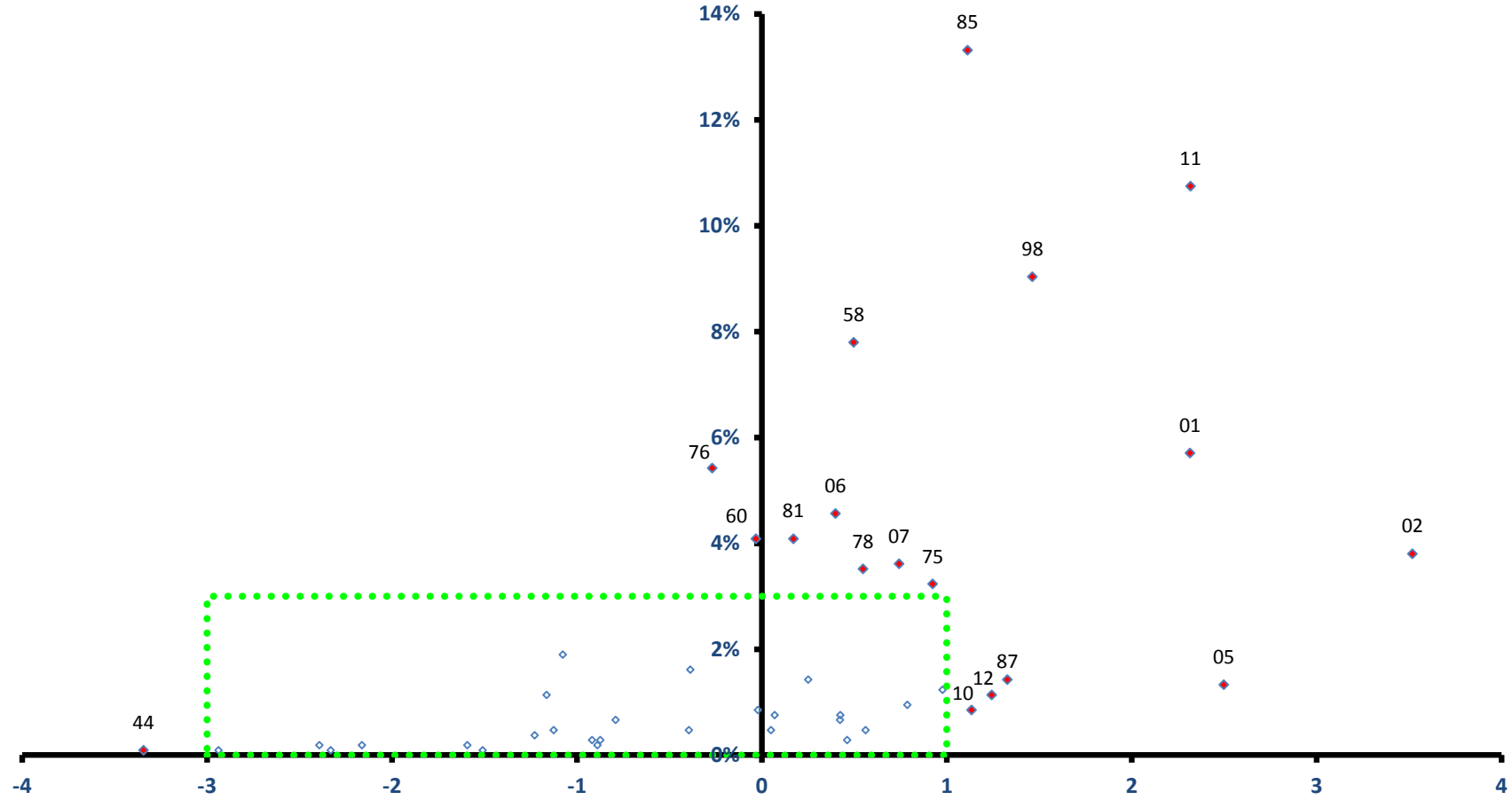

稼ぐ力
(修正特化係数の対数変換値)

藤里町

雇用力
(従業員割合)

全従業員数 1,051 人

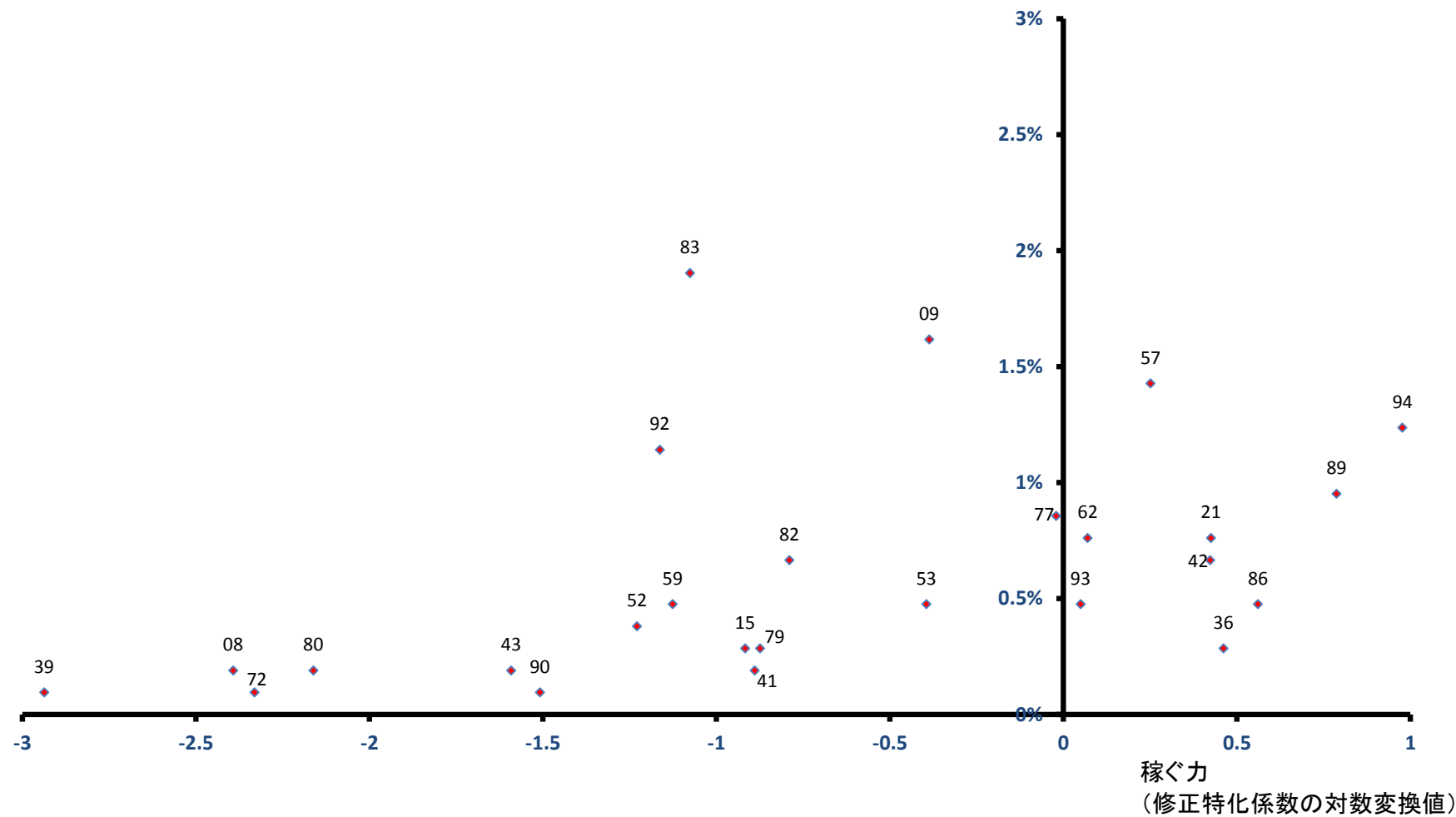

三種町

全従業員数 5,943 人

雇用力
(従業員割合)

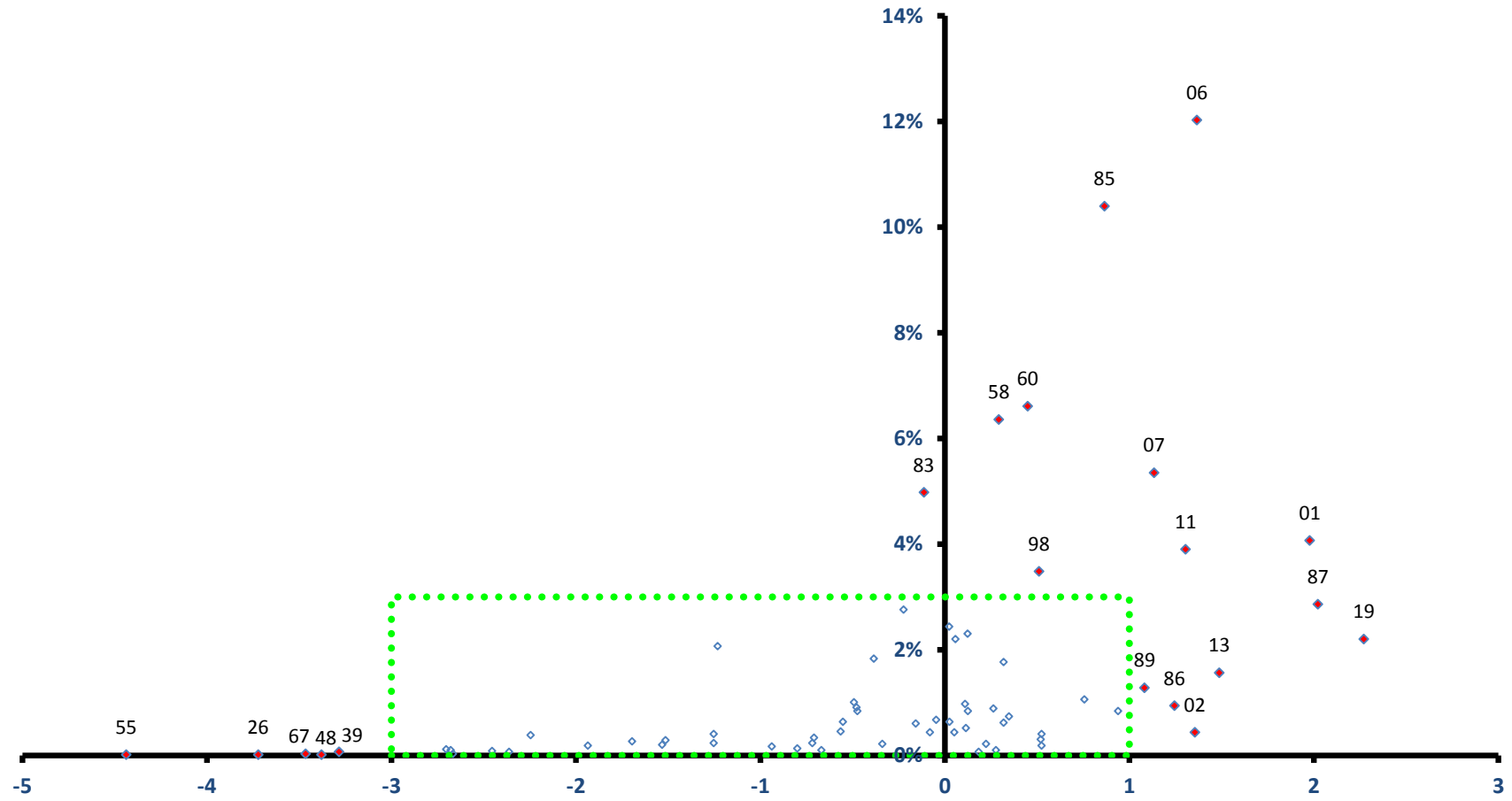

稼ぐ力
(修正特化係数の対数変換値)

三種町

全従業者数 5,943 人

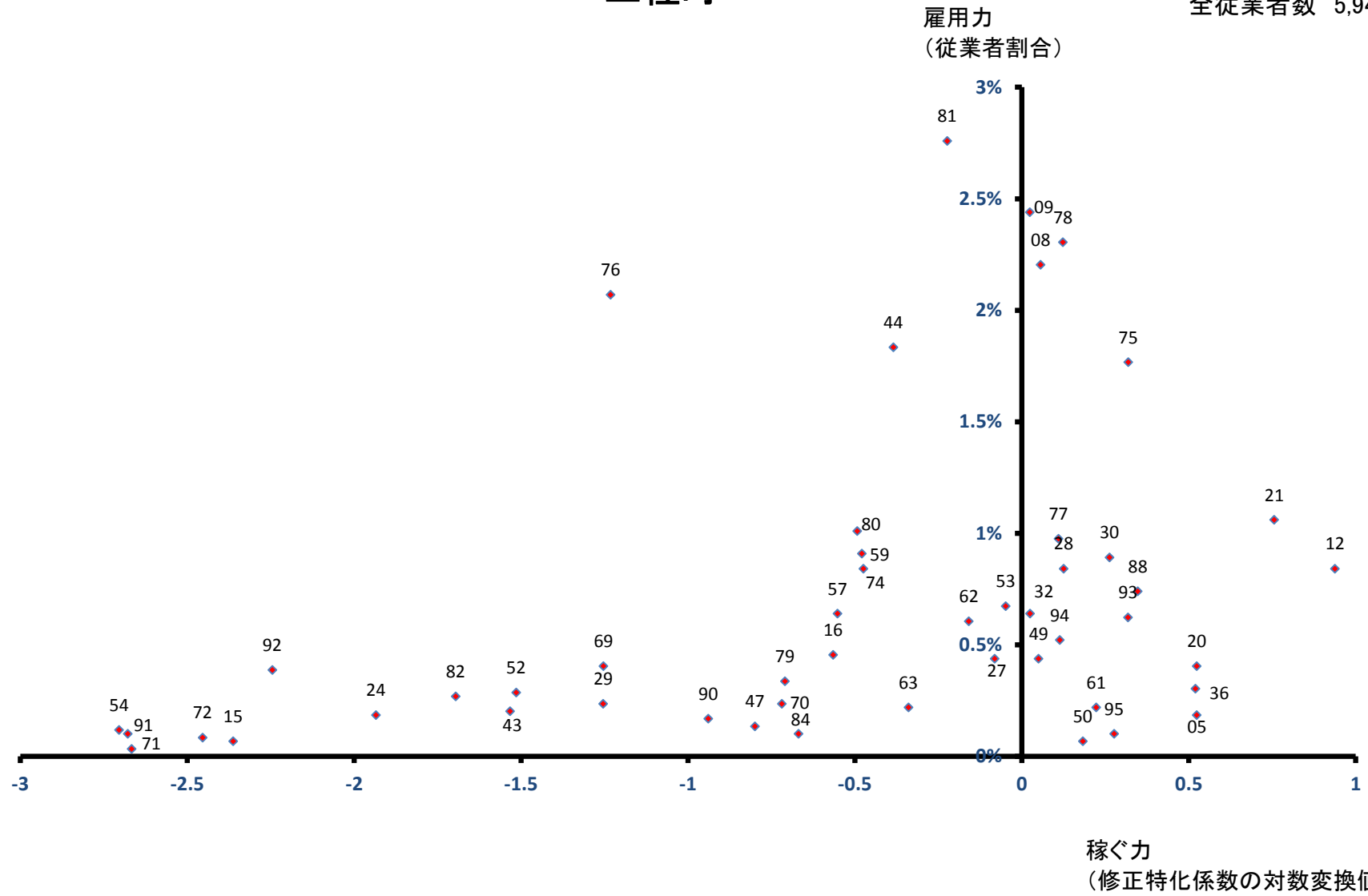

八峰町

全従業者数 2,589 人

雇用力
(従業者割合)

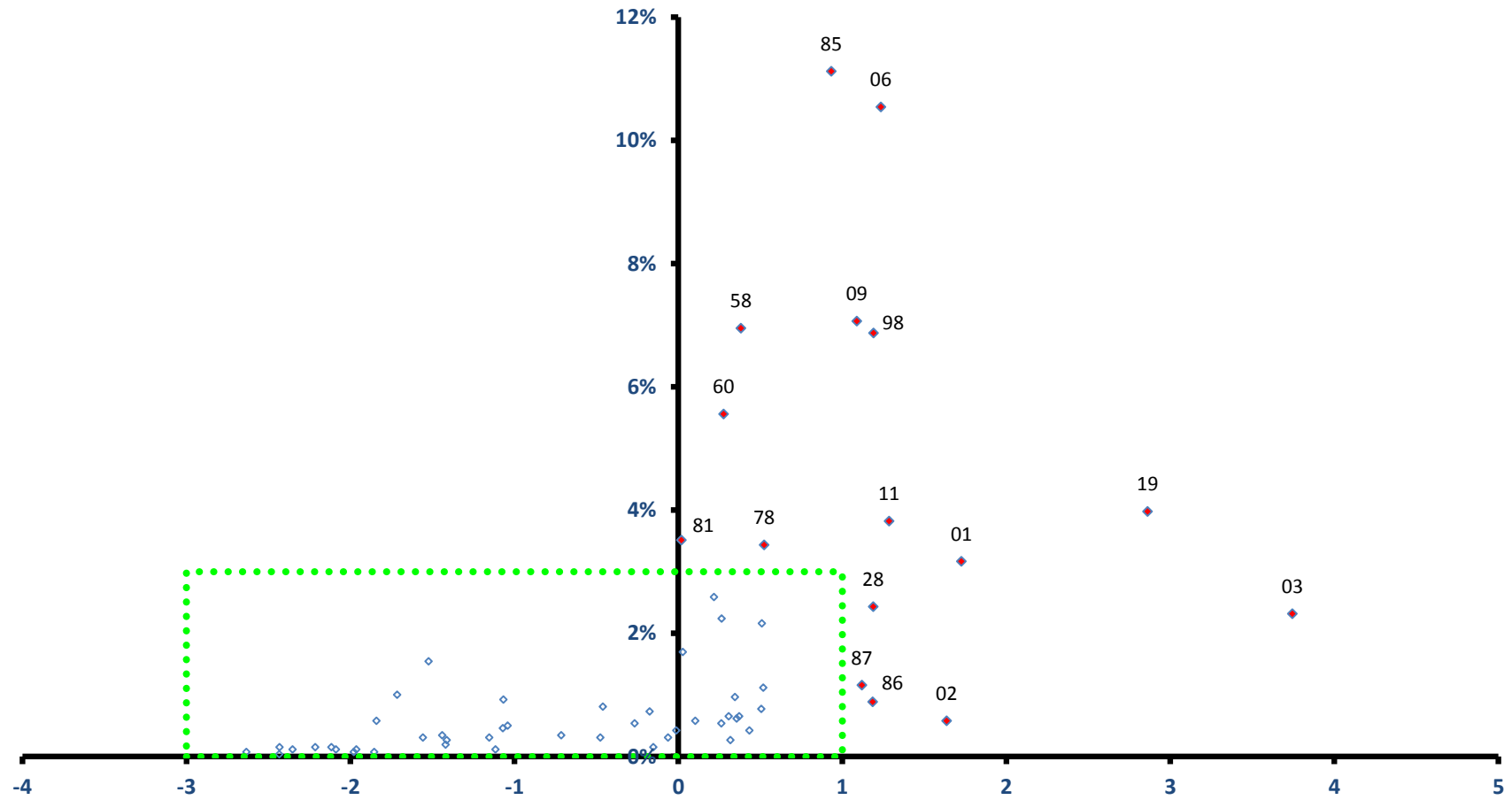

稼ぐ力
(修正特化係数の対数変換値)

八峰町

全従業者数 2,589 人

雇用力
(従業者割合)

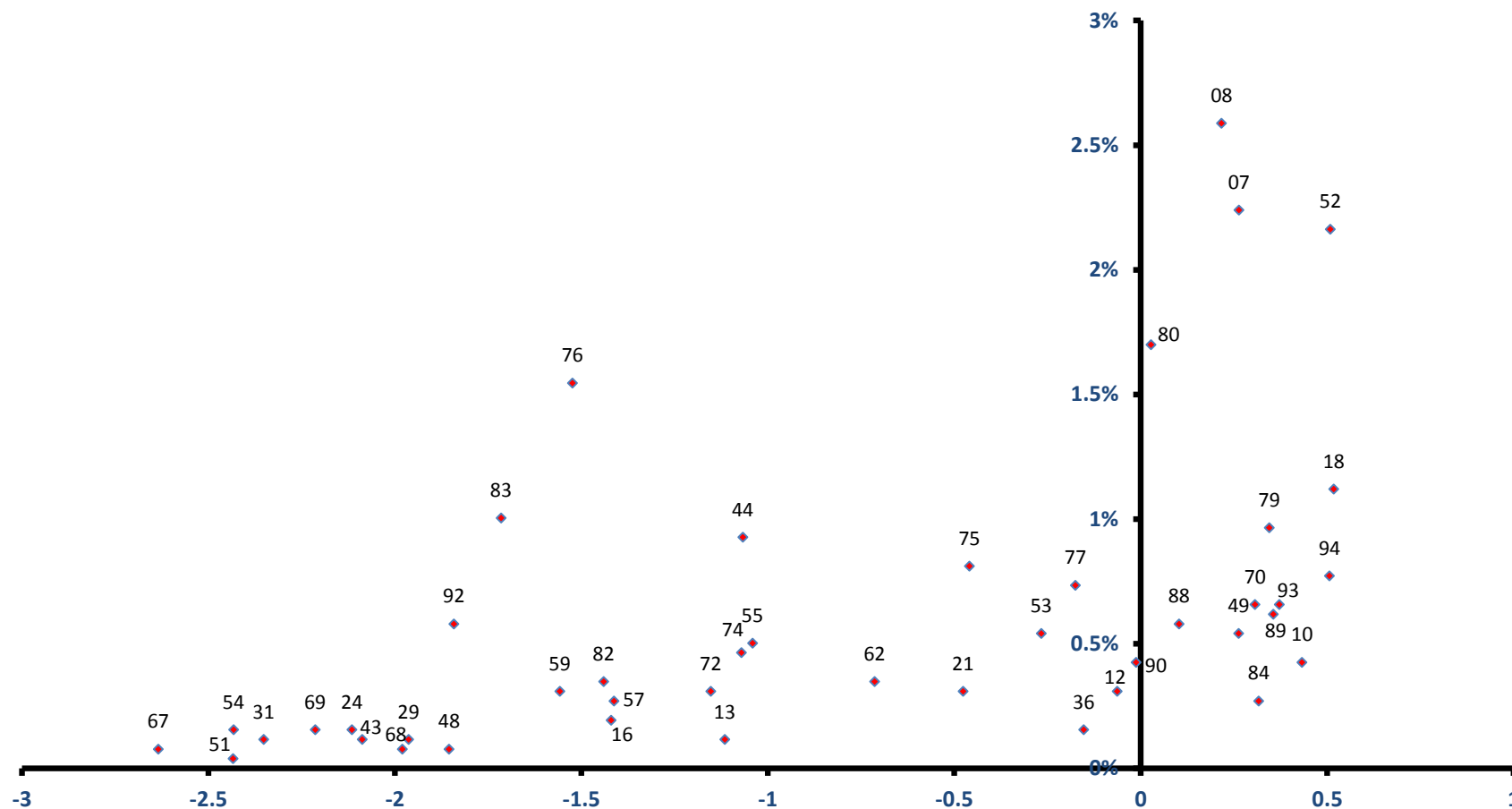

稼ぐ力
(修正特化係数の対数変換値)

五城目町

全従業員数 3,978 人

雇用力
(従業員割合)

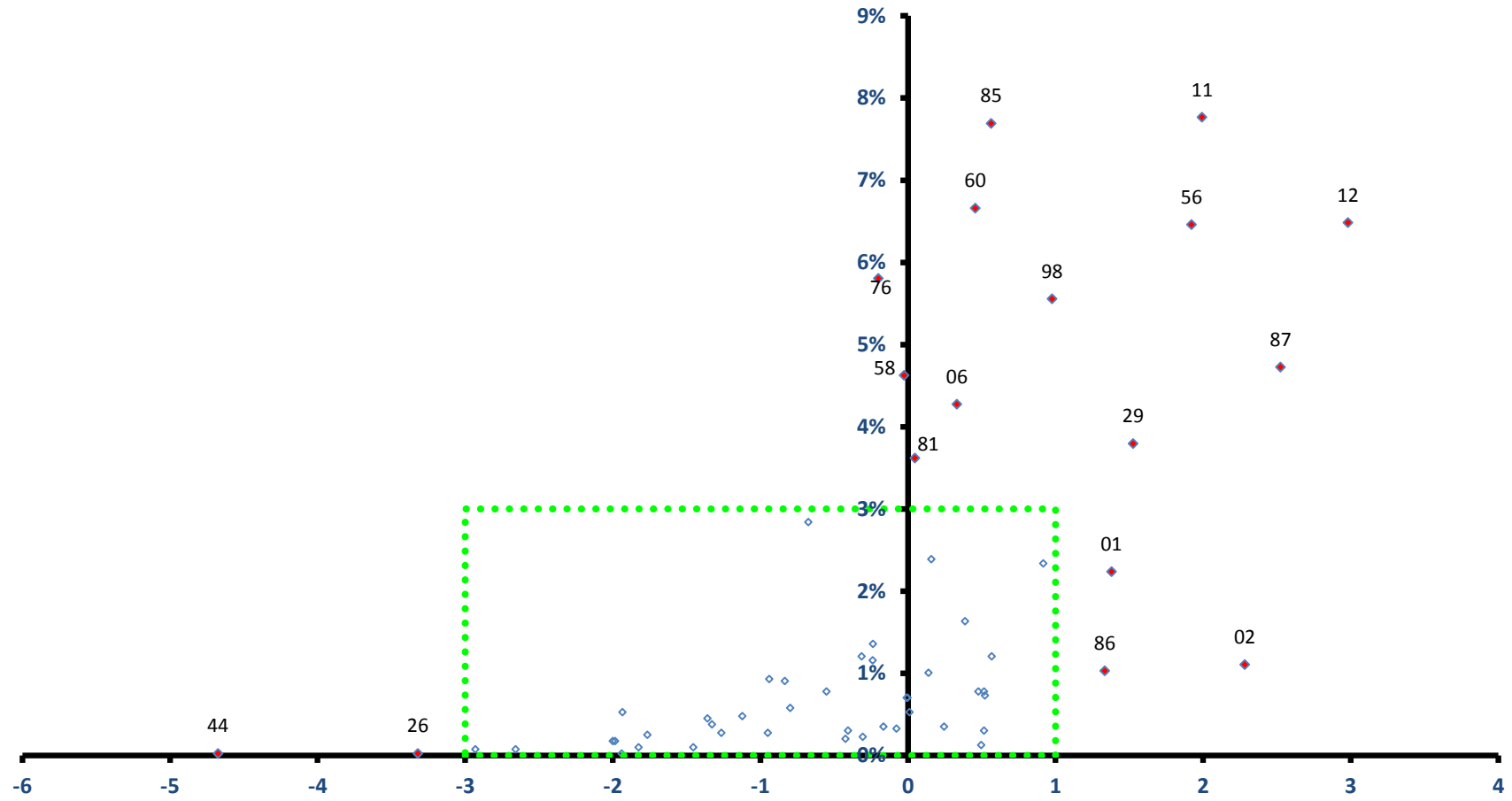

稼ぐ力
(修正特化係数の対数変換値)

五城目町

全従業者数 3,978 人

雇用力
(従業者割合)

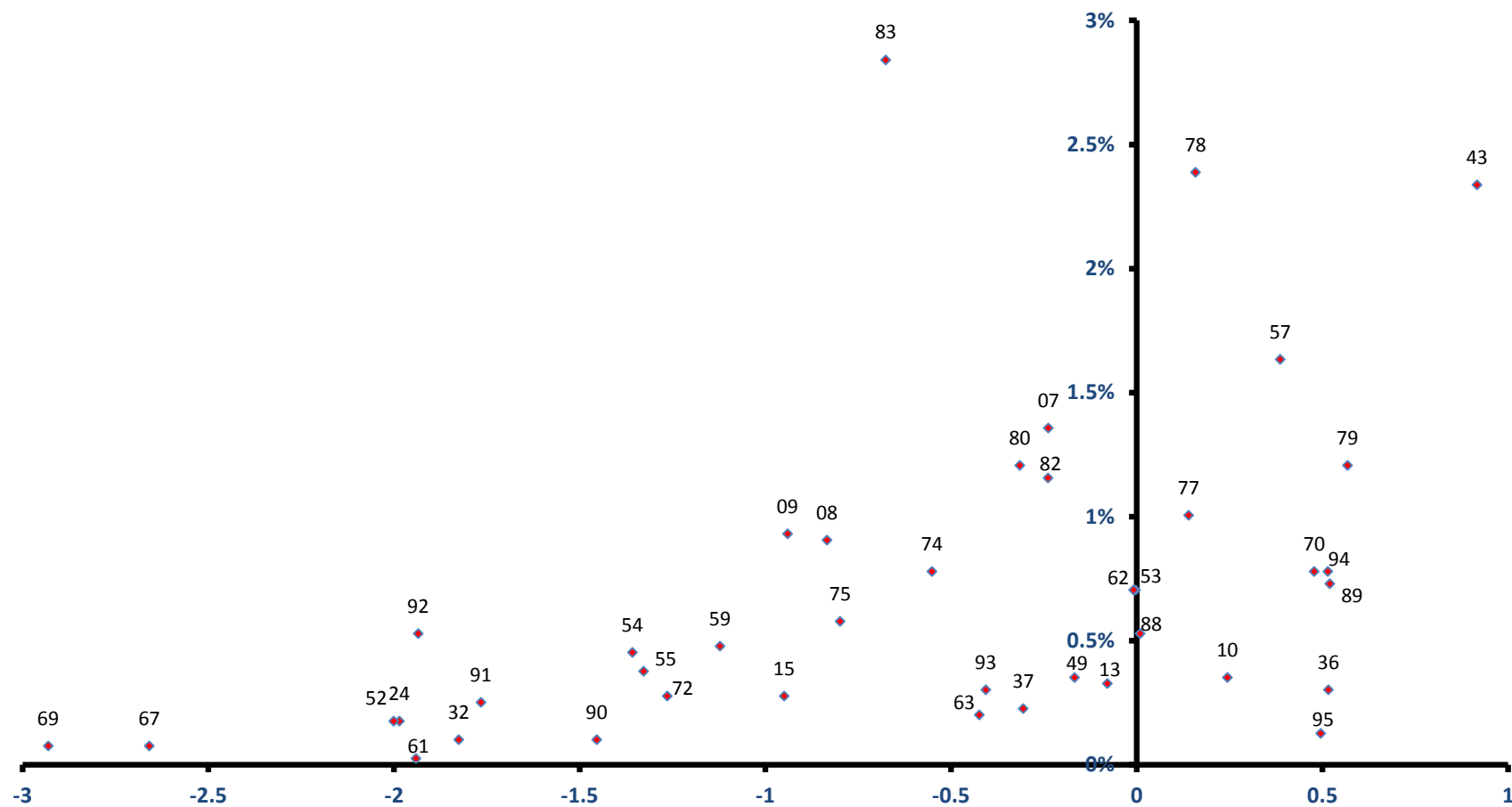

稼ぐ力
(修正特化係数の対数変換値)

八郎潟町

全従業者数 2,212 人

雇用力
(従業者割合)

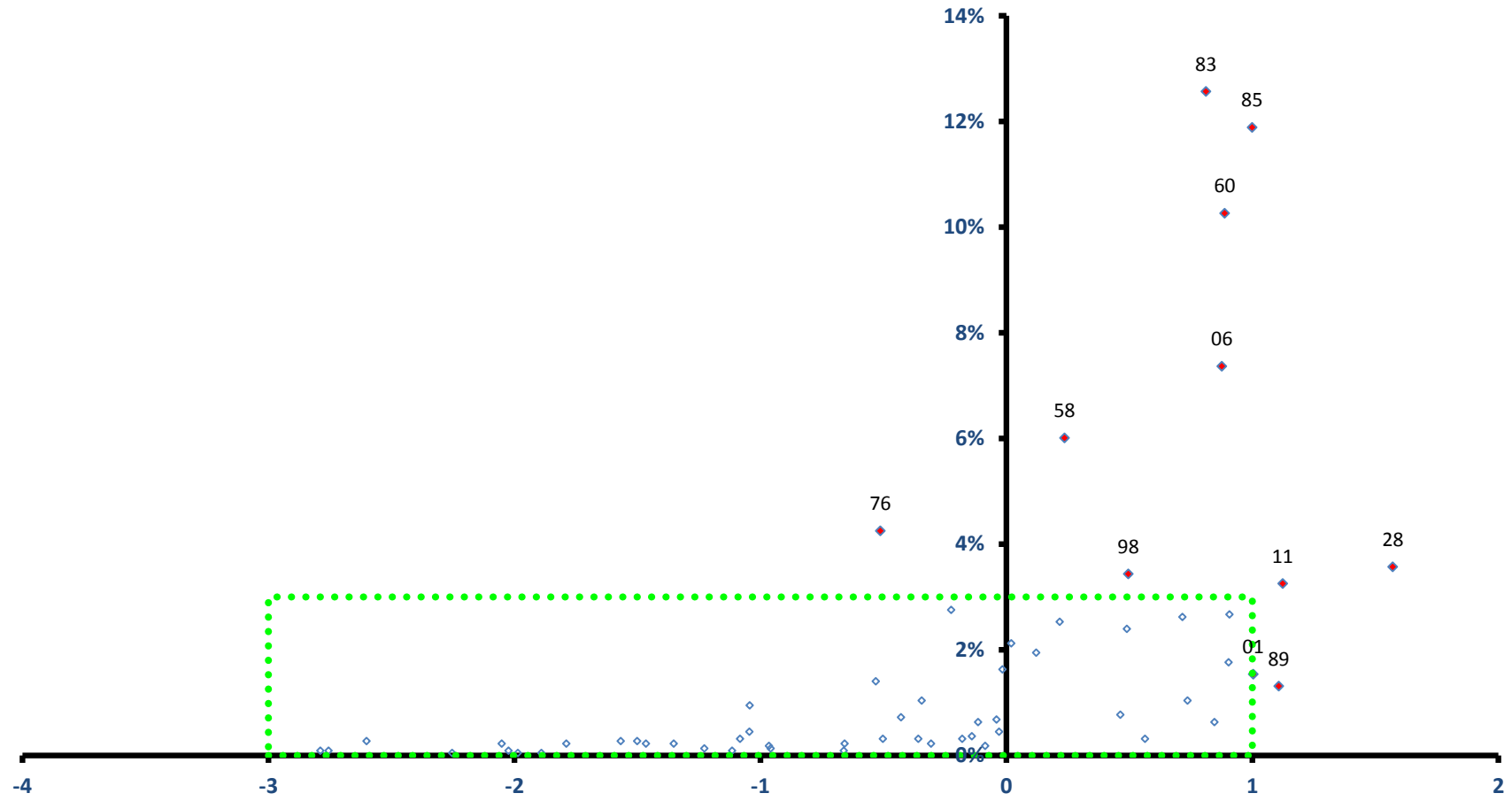

稼ぐ力
(修正特化係数の対数変換値)

八郎潟町

全従業者数 2,212 人

雇用力
(従業者割合)

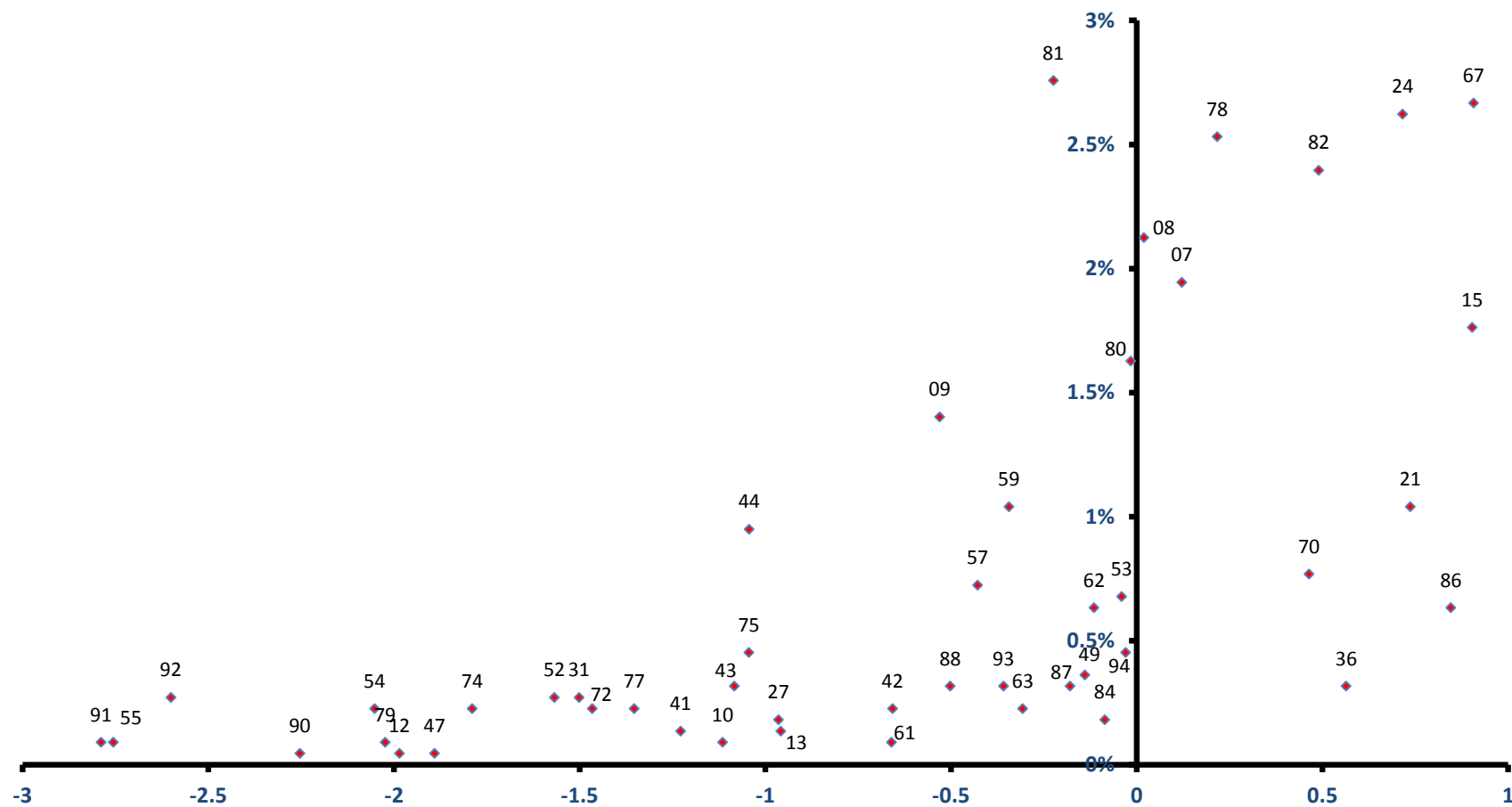

稼ぐ力
(修正特化係数の対数変換値)

井川町

雇用力
(従業者割合)

全従業者数 2,138 人

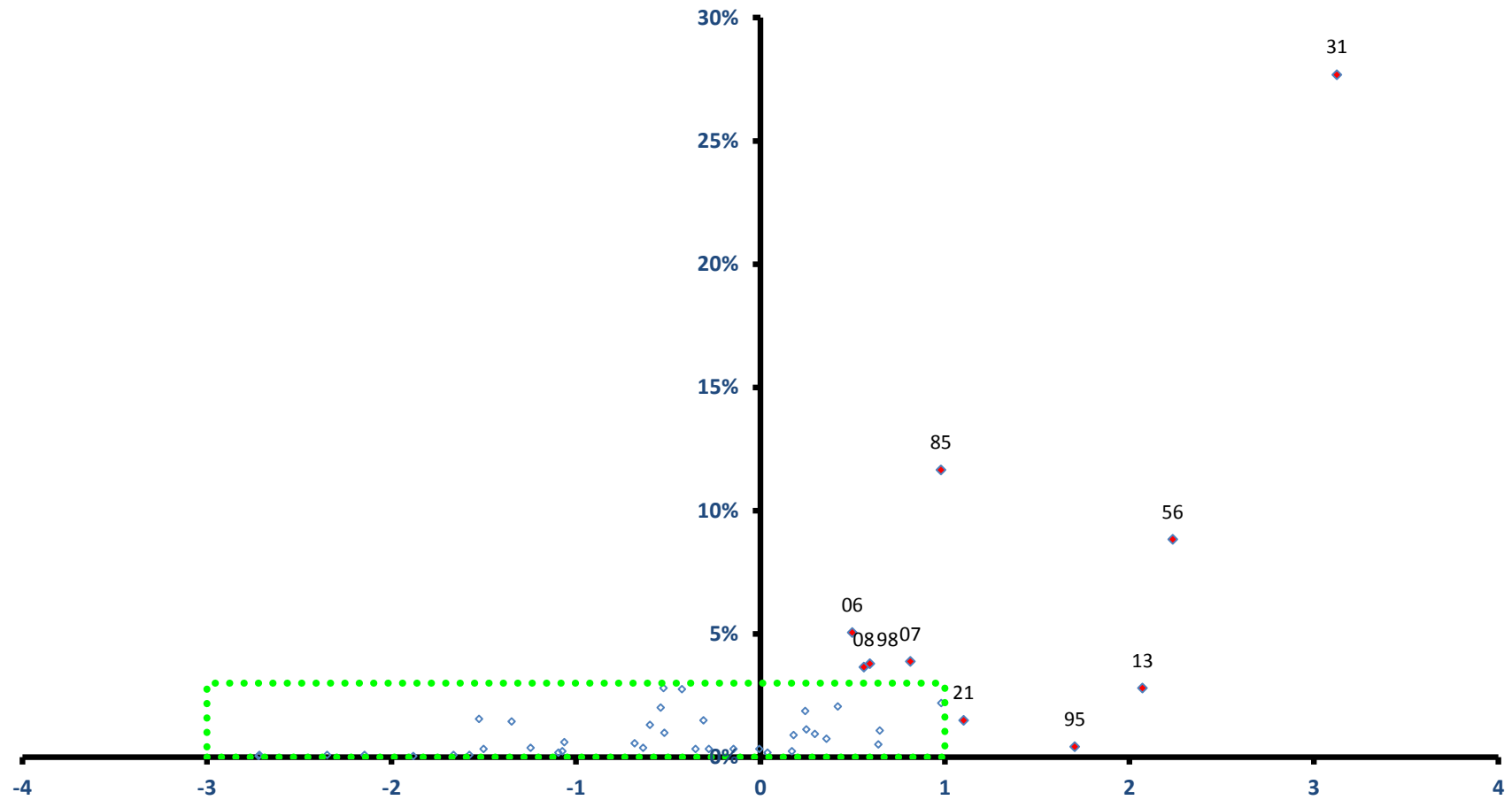

稼ぐ力
(修正特化係数の対数変換値)

井川町

全従業者数 2,138 人

雇用力
(従業者割合)

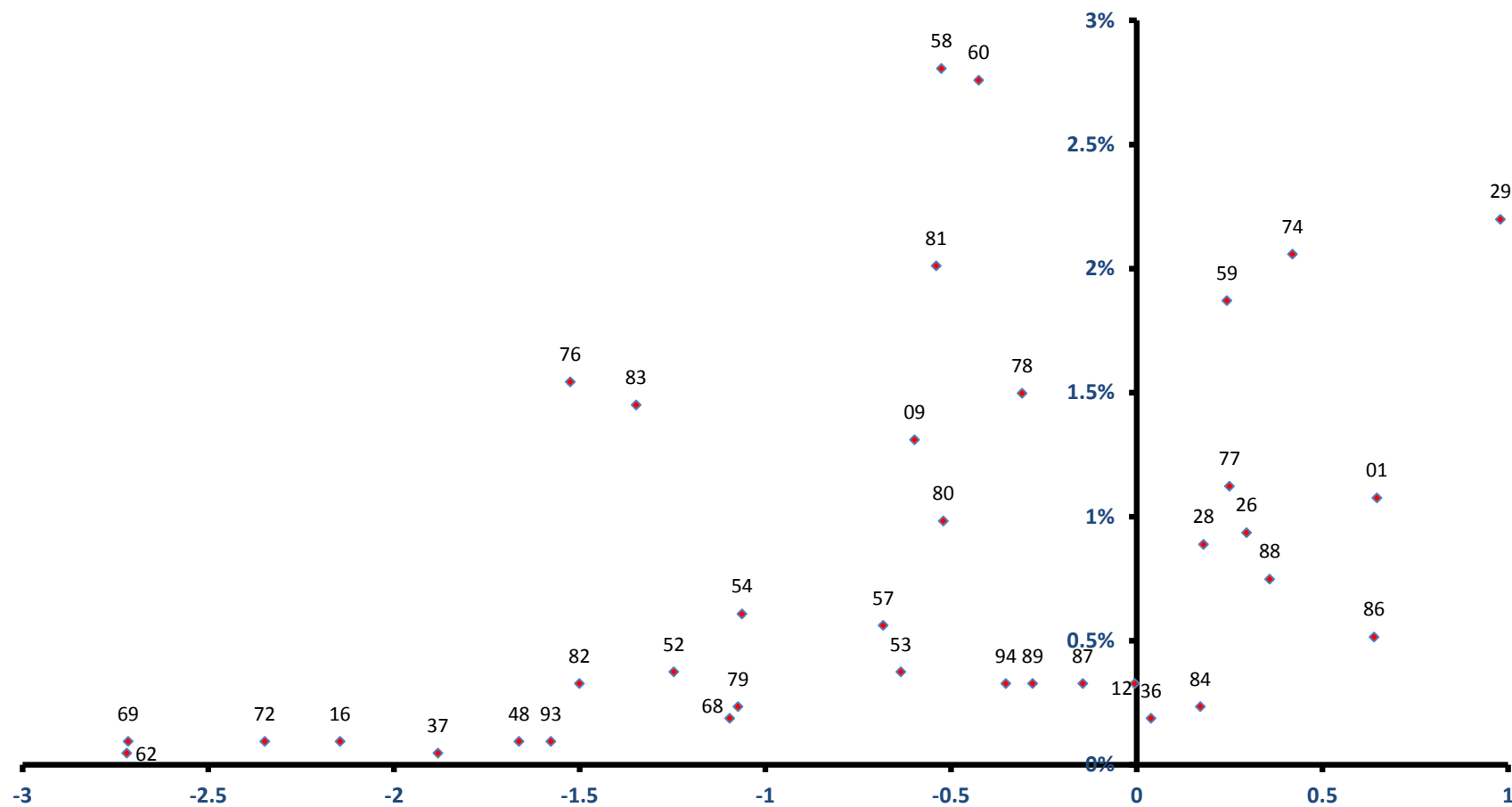

稼ぐ力
(修正特化係数の対数変換値)

大潟村

雇用力
(従業者割合)

全従業者数 2,638 人

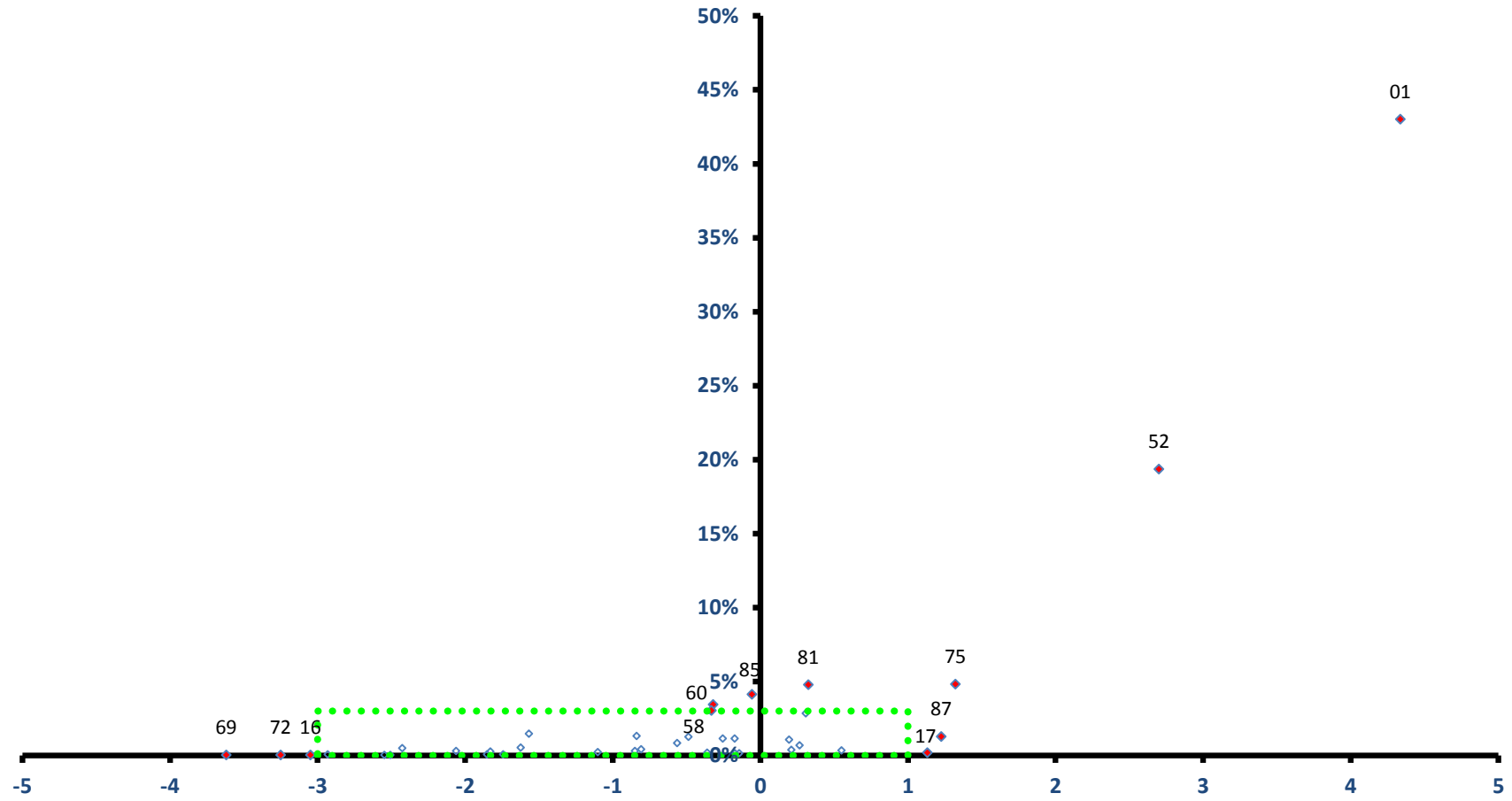

稼ぐ力
(修正特化係数の対数変換値)

大潟村

全従業員数 2,638 人

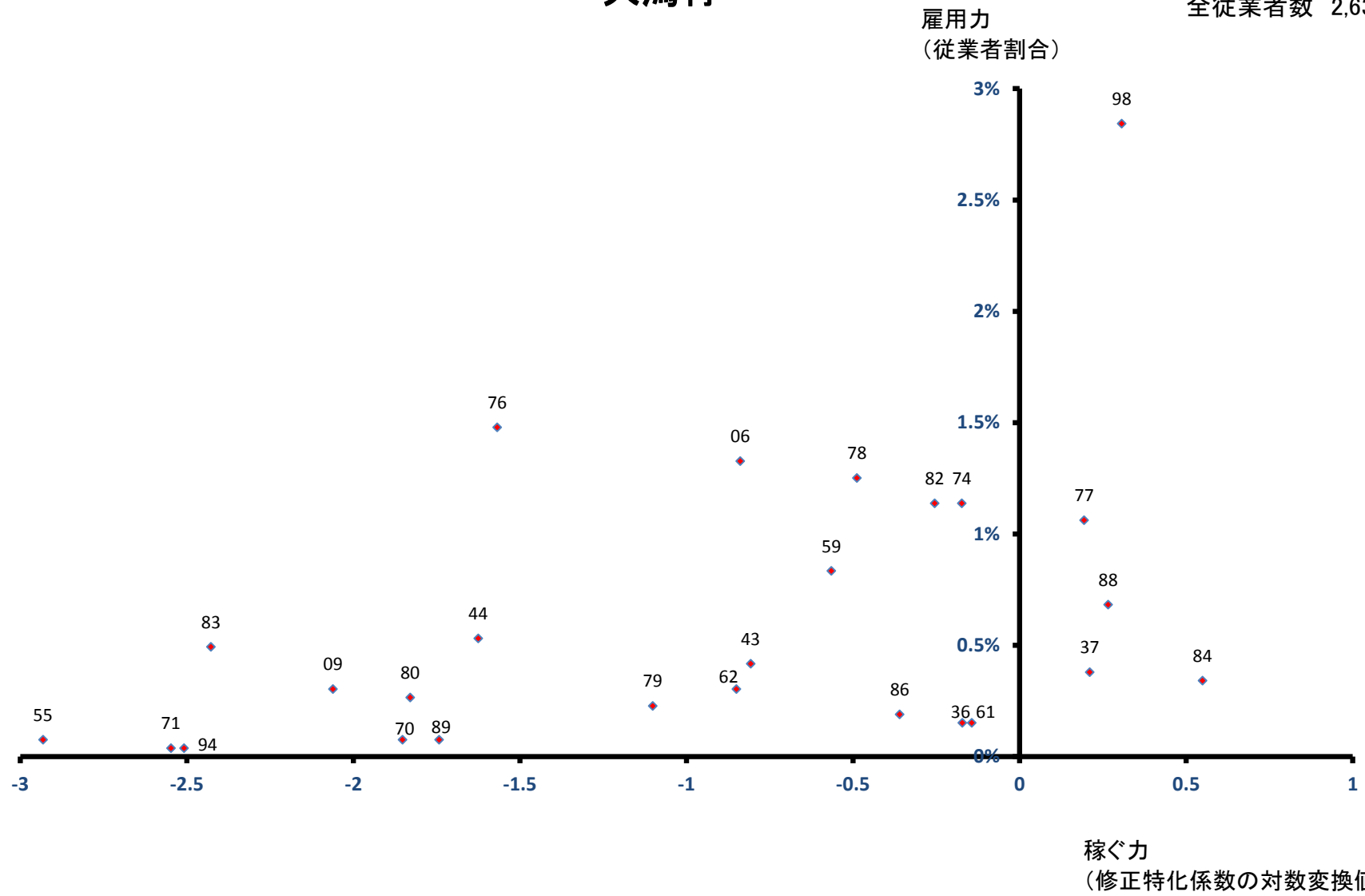

美郷町

全従業者数 7,575 人

雇用力
(従業者割合)

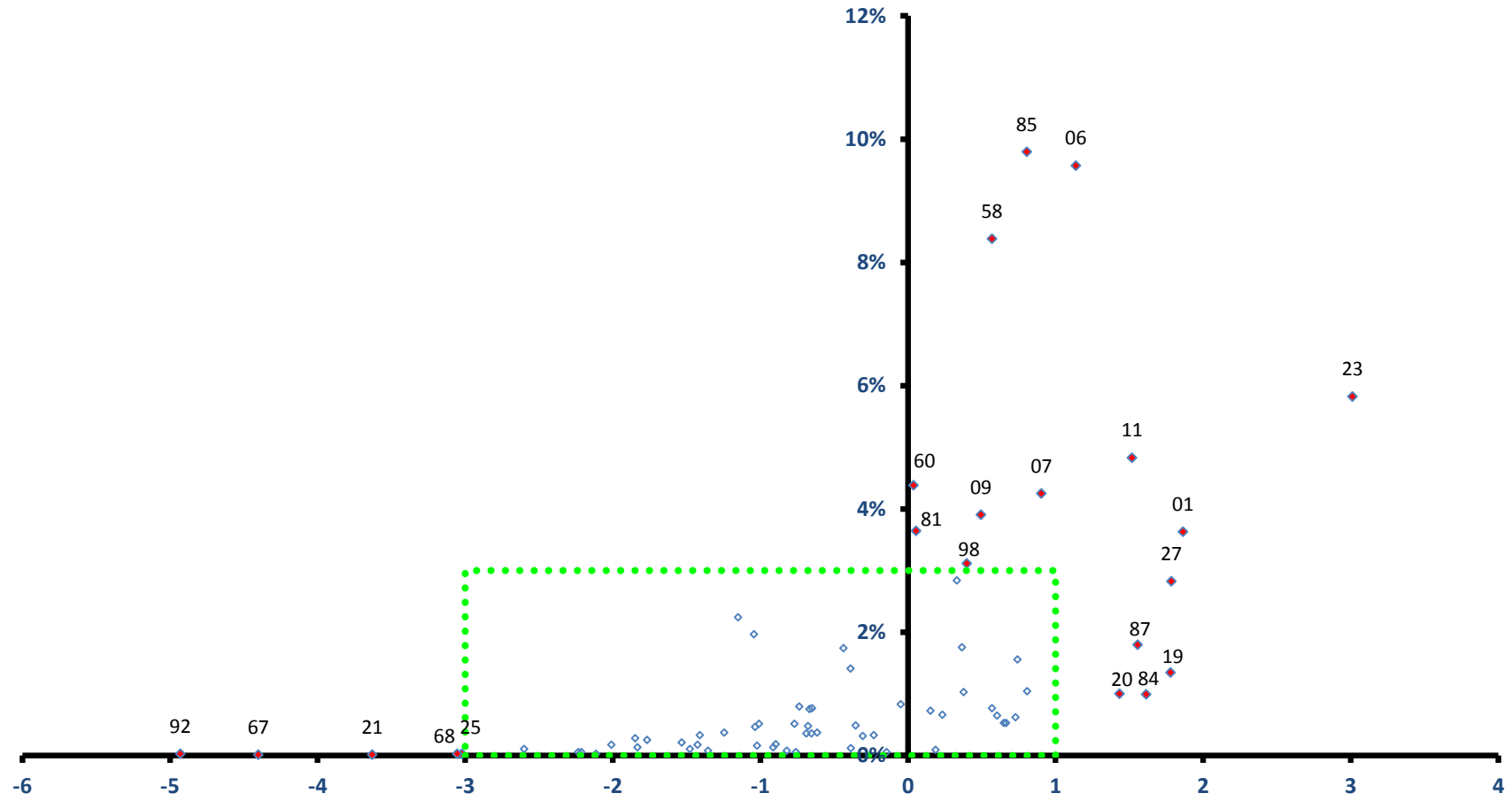

稼ぐ力
(修正特化係数の対数変換値)

美郷町

全従業者数 7,575 人

雇用力
(従業者割合)

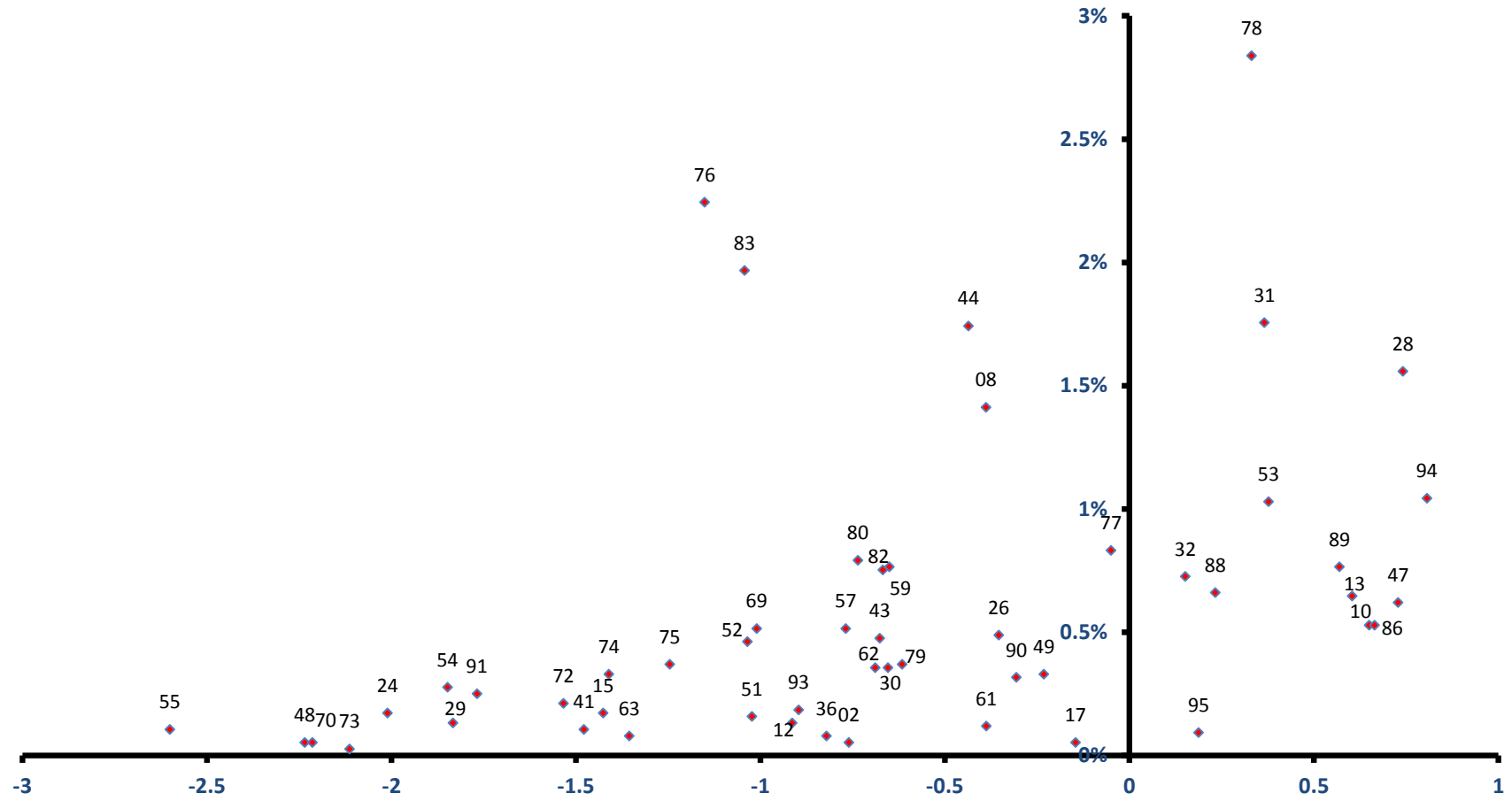

稼ぐ力
(修正特化係数の対数変換値)

羽後町

全従業者数 5,211 人

雇用力
(従業者割合)

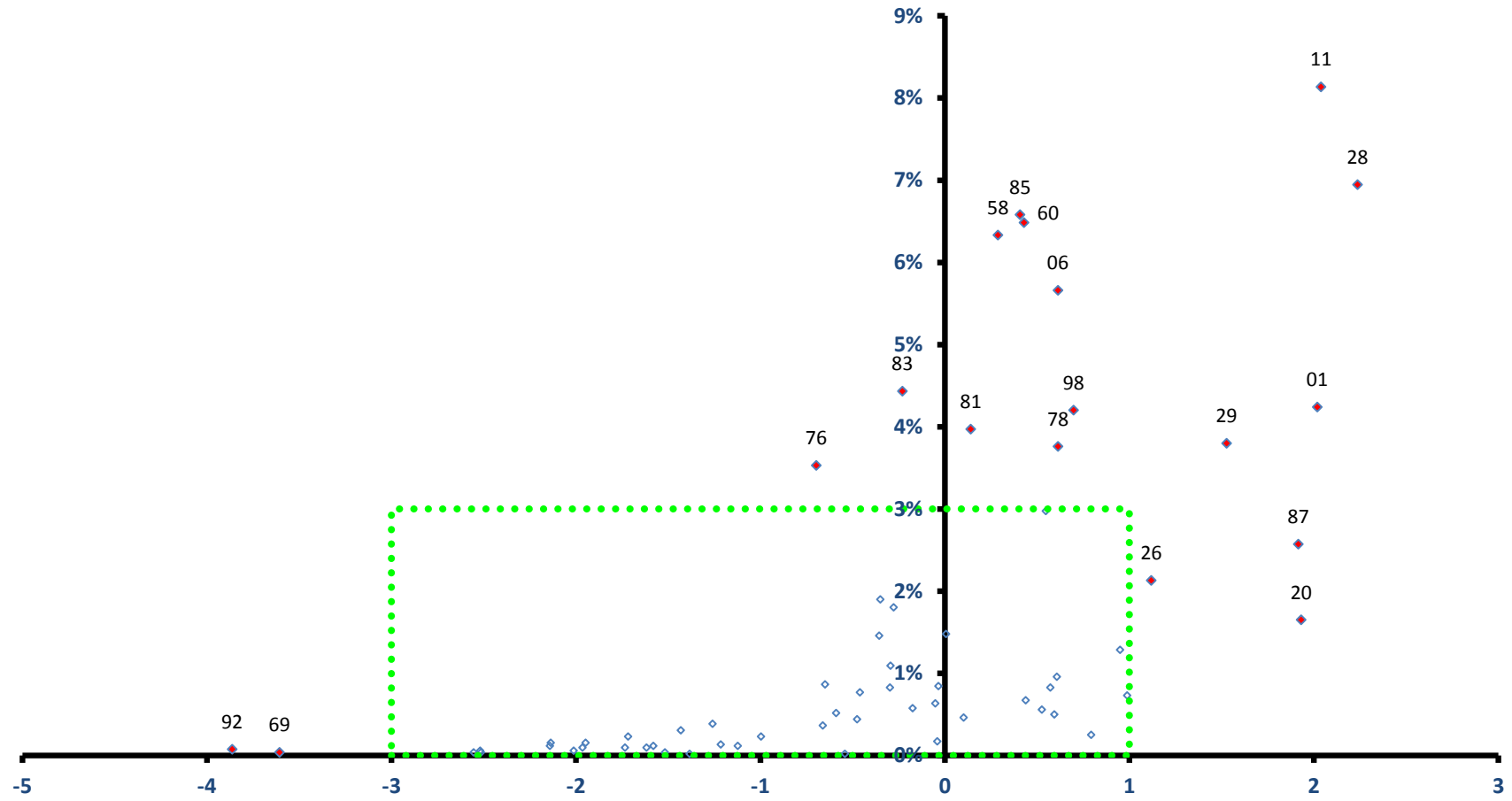

稼ぐ力
(修正特化係数の対数変換値)

羽後町

全従業者数 5,211 人

雇用力
(従業者割合)

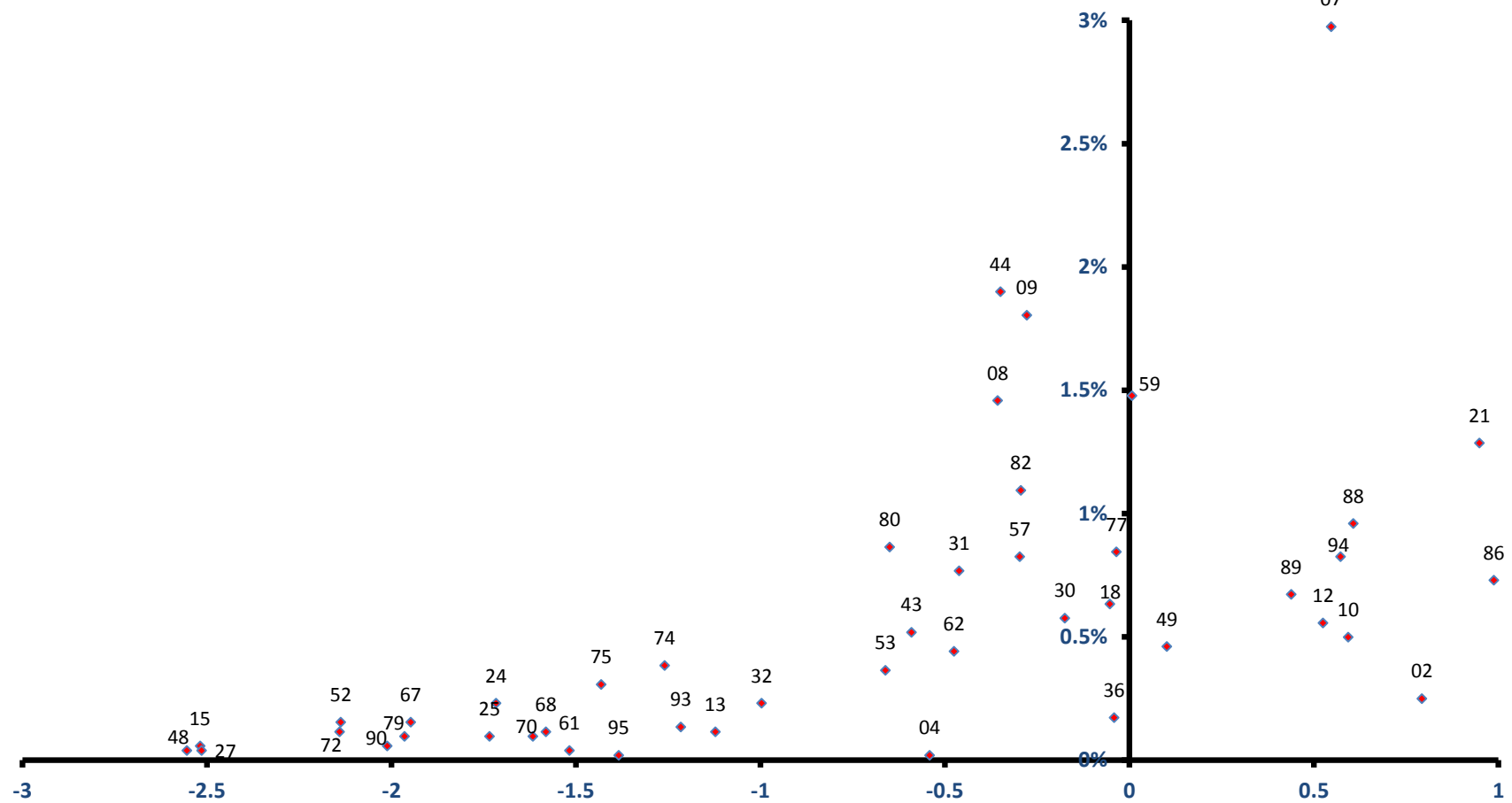

稼ぐ力
(修正特化係数の対数変換値)

東成瀬村

雇用力
(従業者割合)

全従業者数 693 人

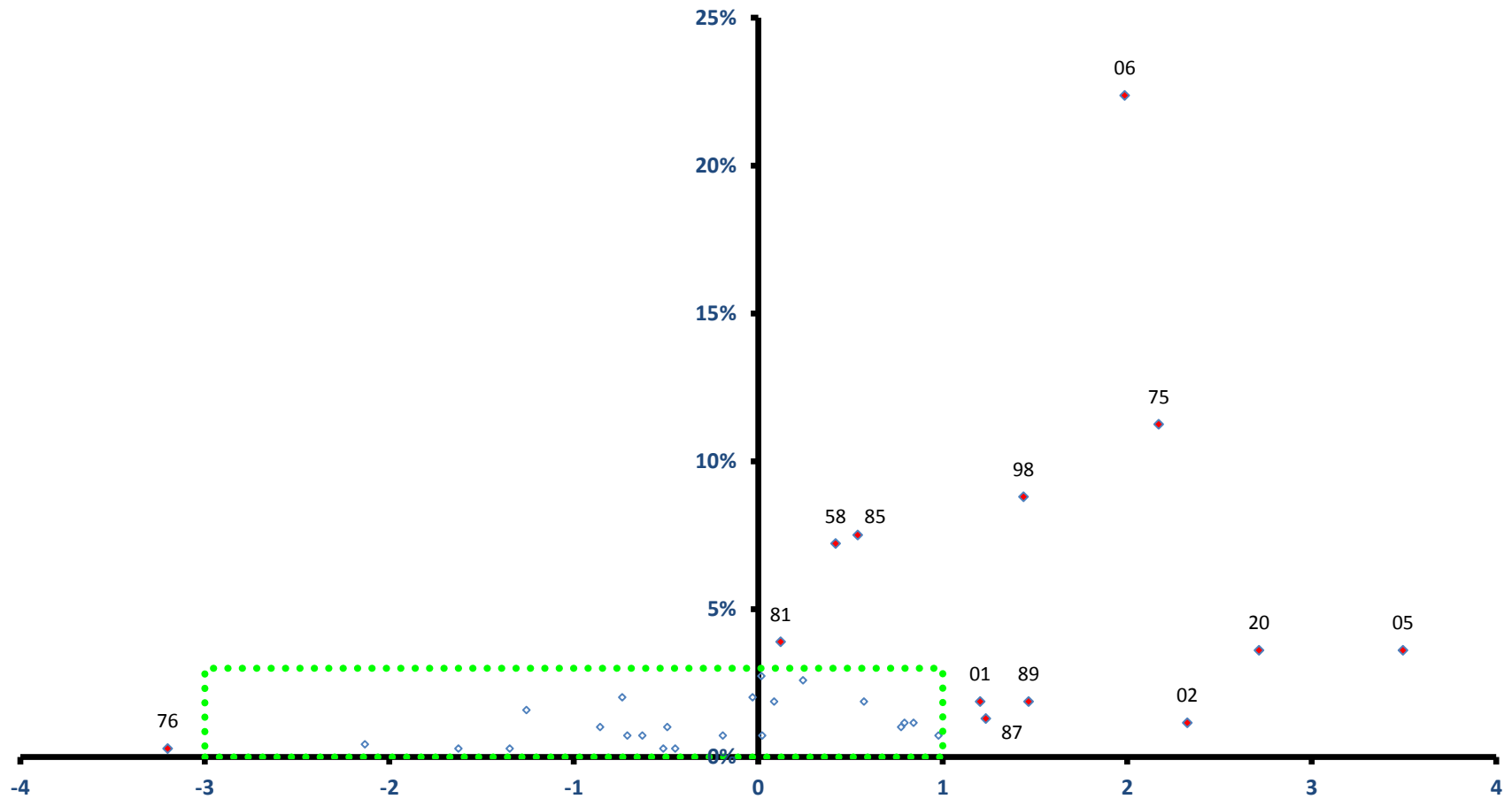

稼ぐ力
(修正特化係数の対数変換値)

東成瀬村

全従業者数 693 人

雇用力
(従業者割合)

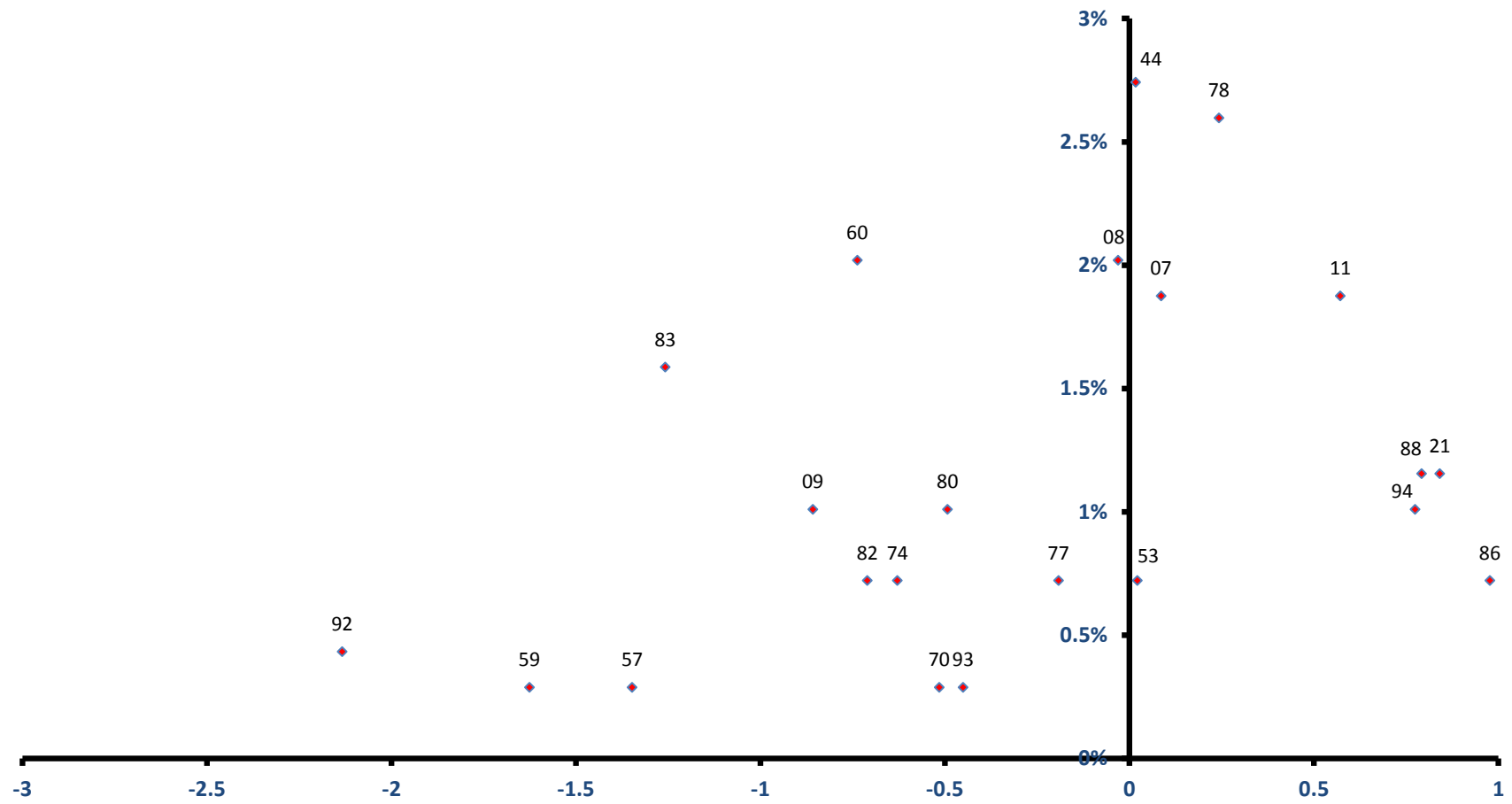

稼ぐ力
(修正特化係数の対数変換値)