

秋田県

全従業者数 464,567 人

雇用力
(従業者割合)

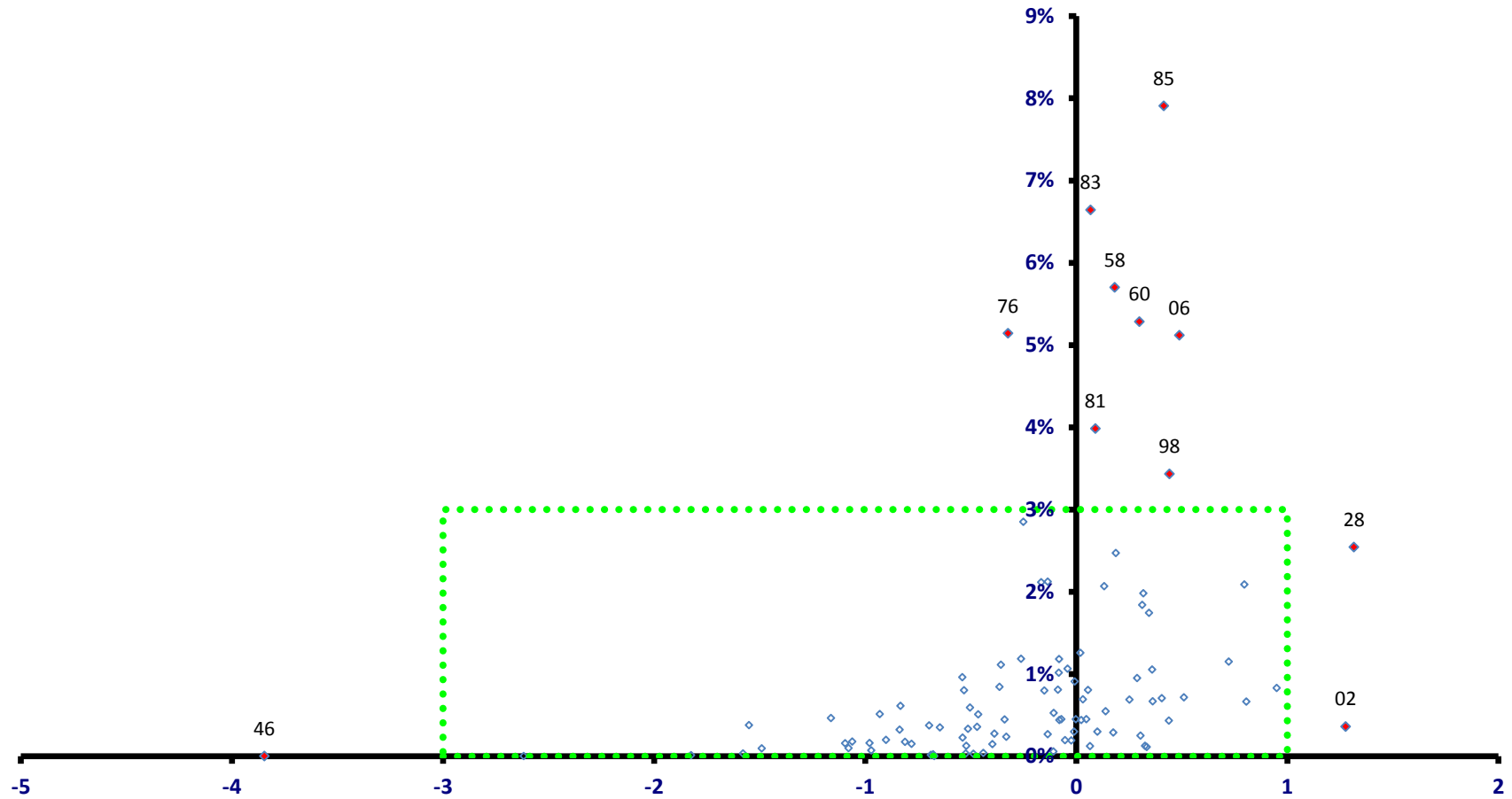

稼ぐ力
(修正特化係数の対数変換値)

秋田県

全従業者数 464,567 人

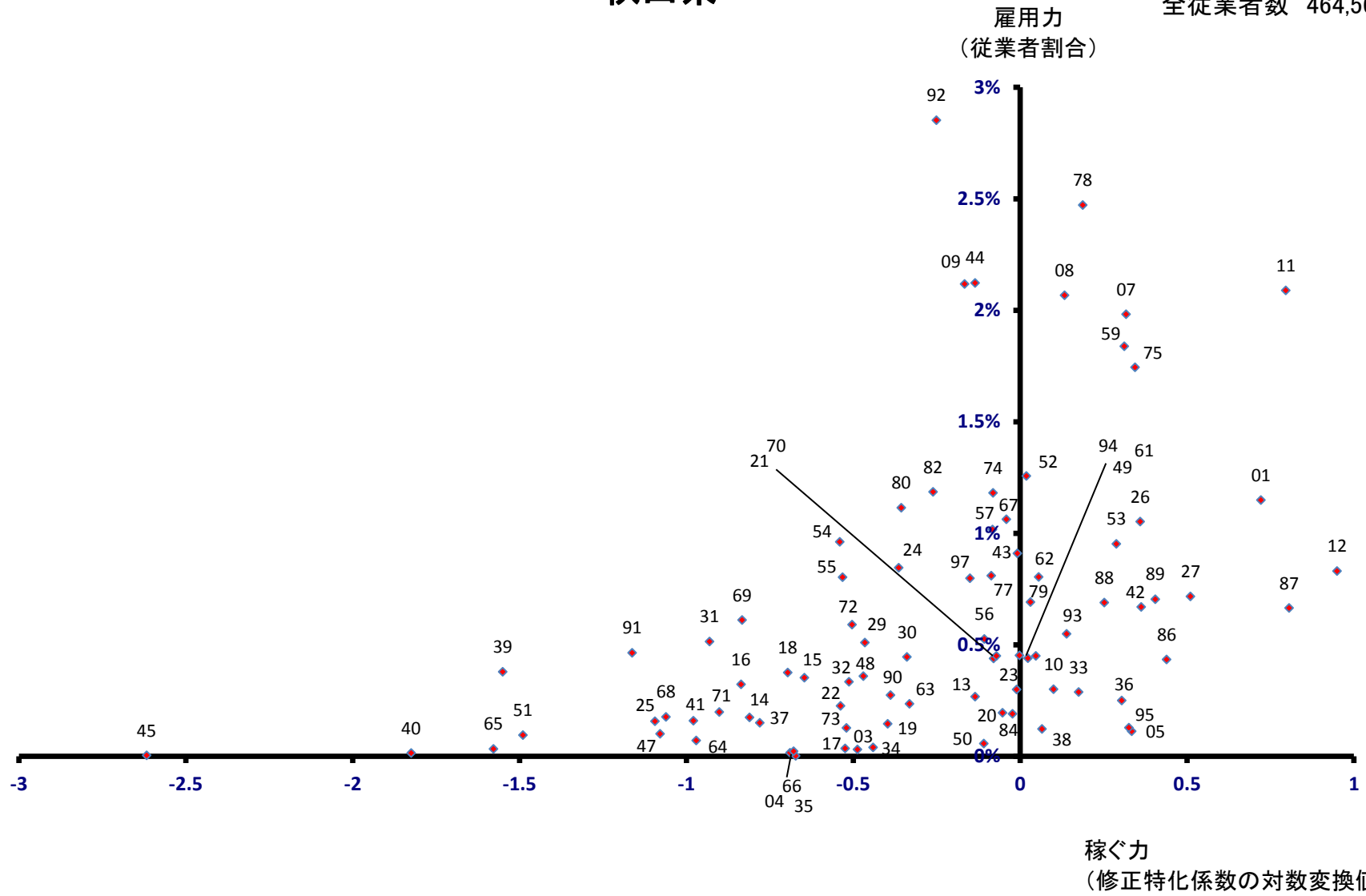

秋田市

全従業者数 159,477 人

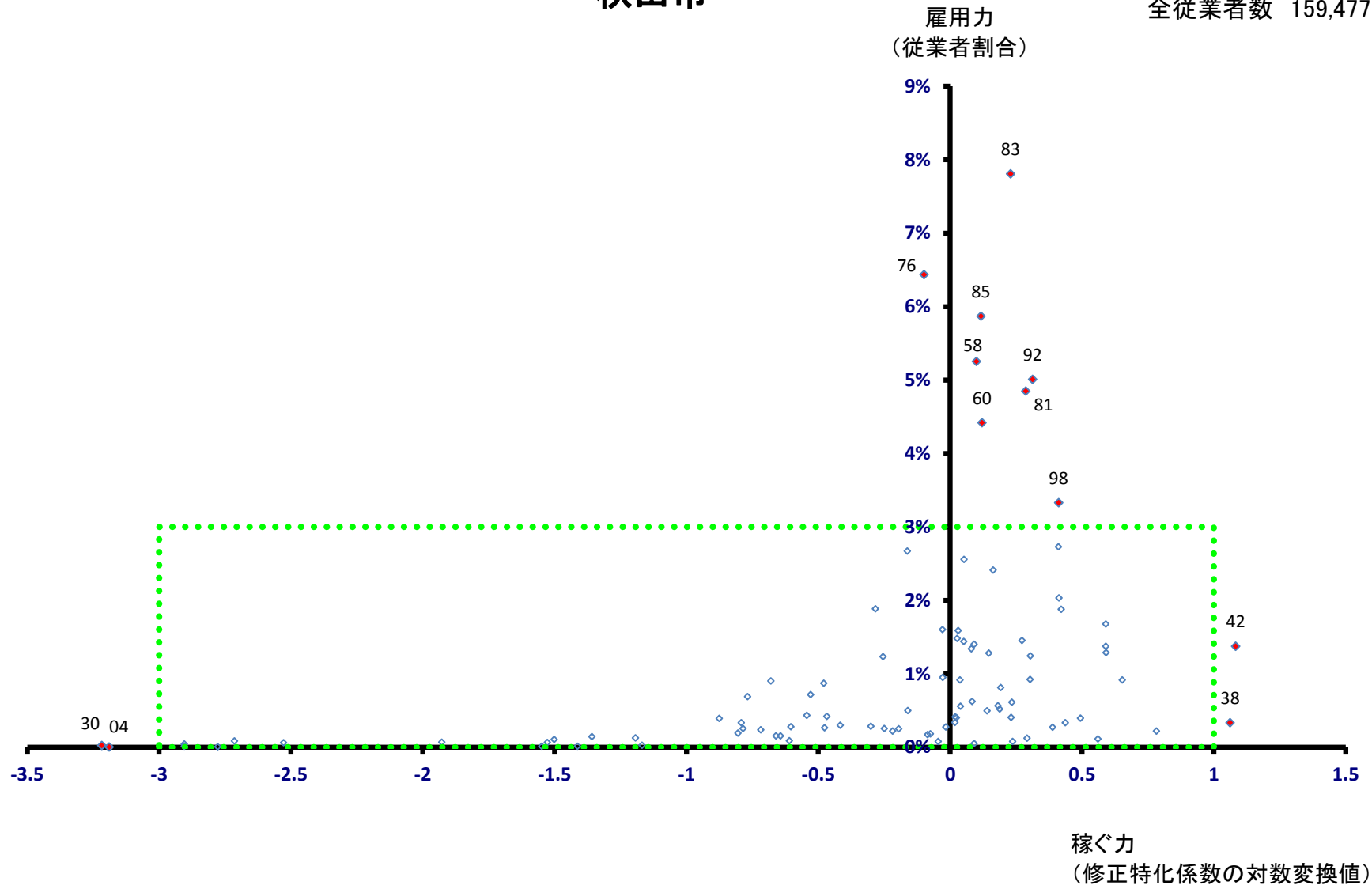

秋田市

全従業者数 159,477 人

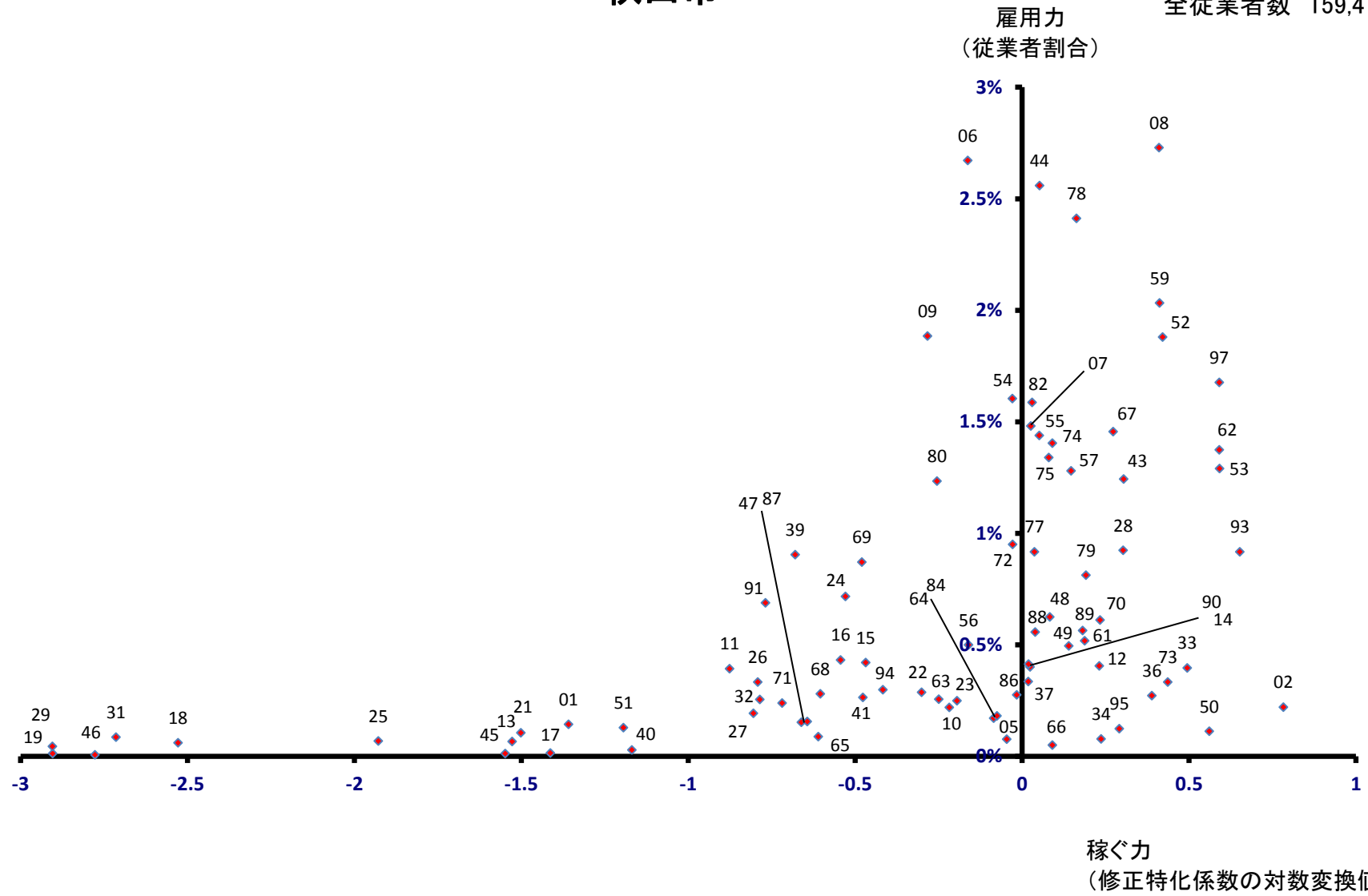

能代市

全従業者数 25,667 人

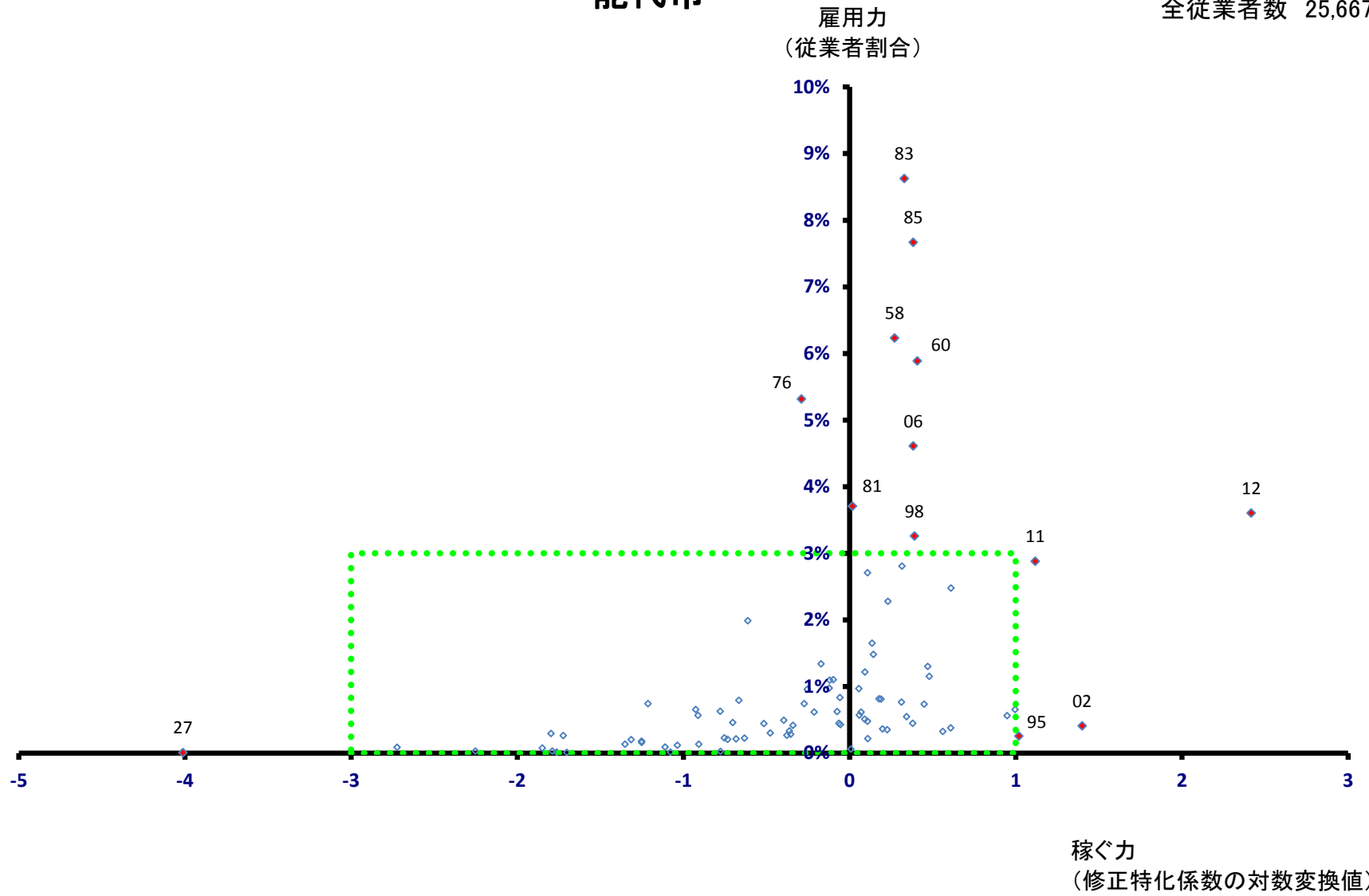

能代市

全従業者数 25,667 人

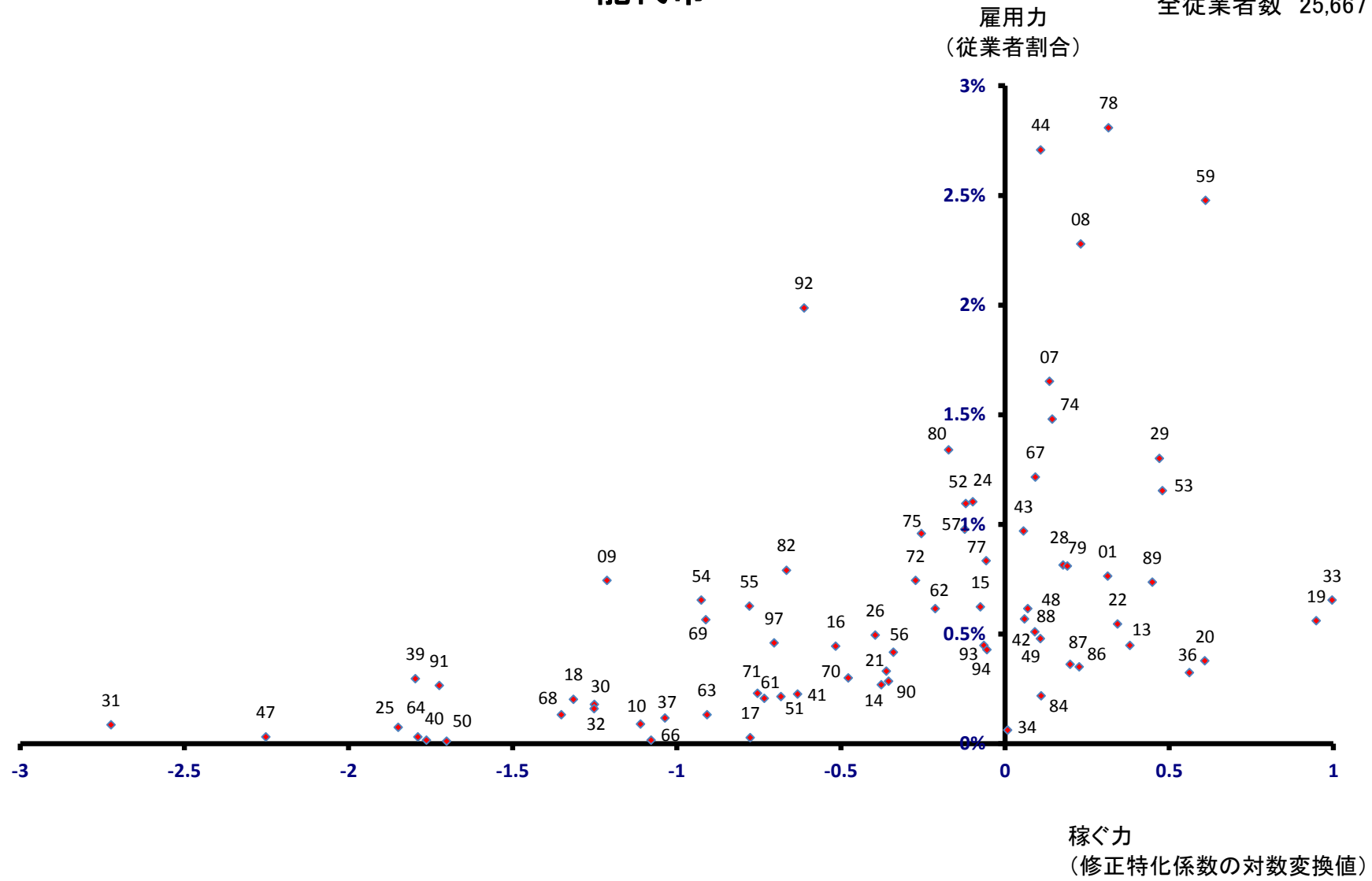

横手市

全従業者数 43,108 人

雇用力
(従業者割合)

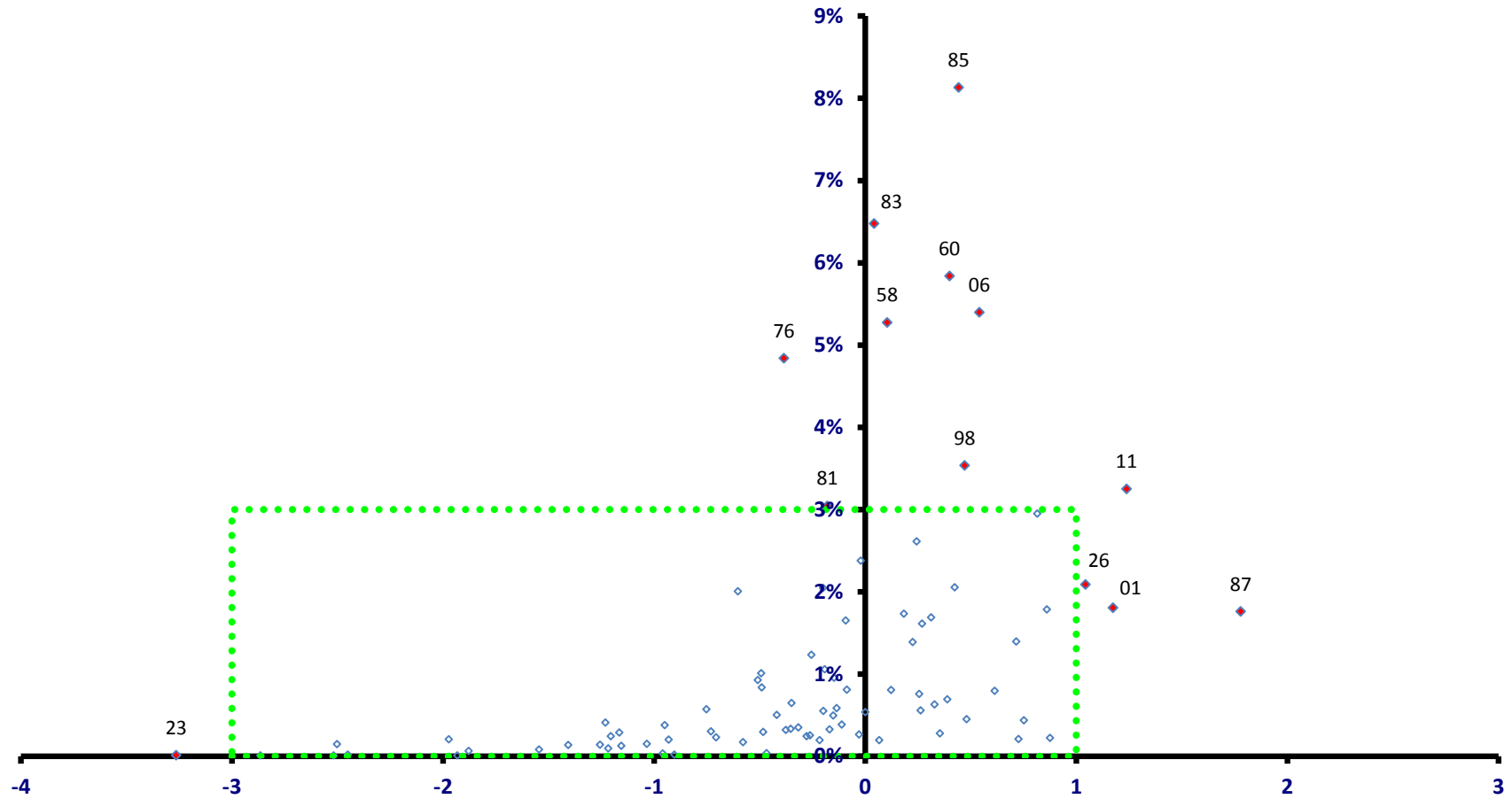

稼ぐ力
(修正特化係数の対数変換値)

横手市

全従業者数 43,108 人

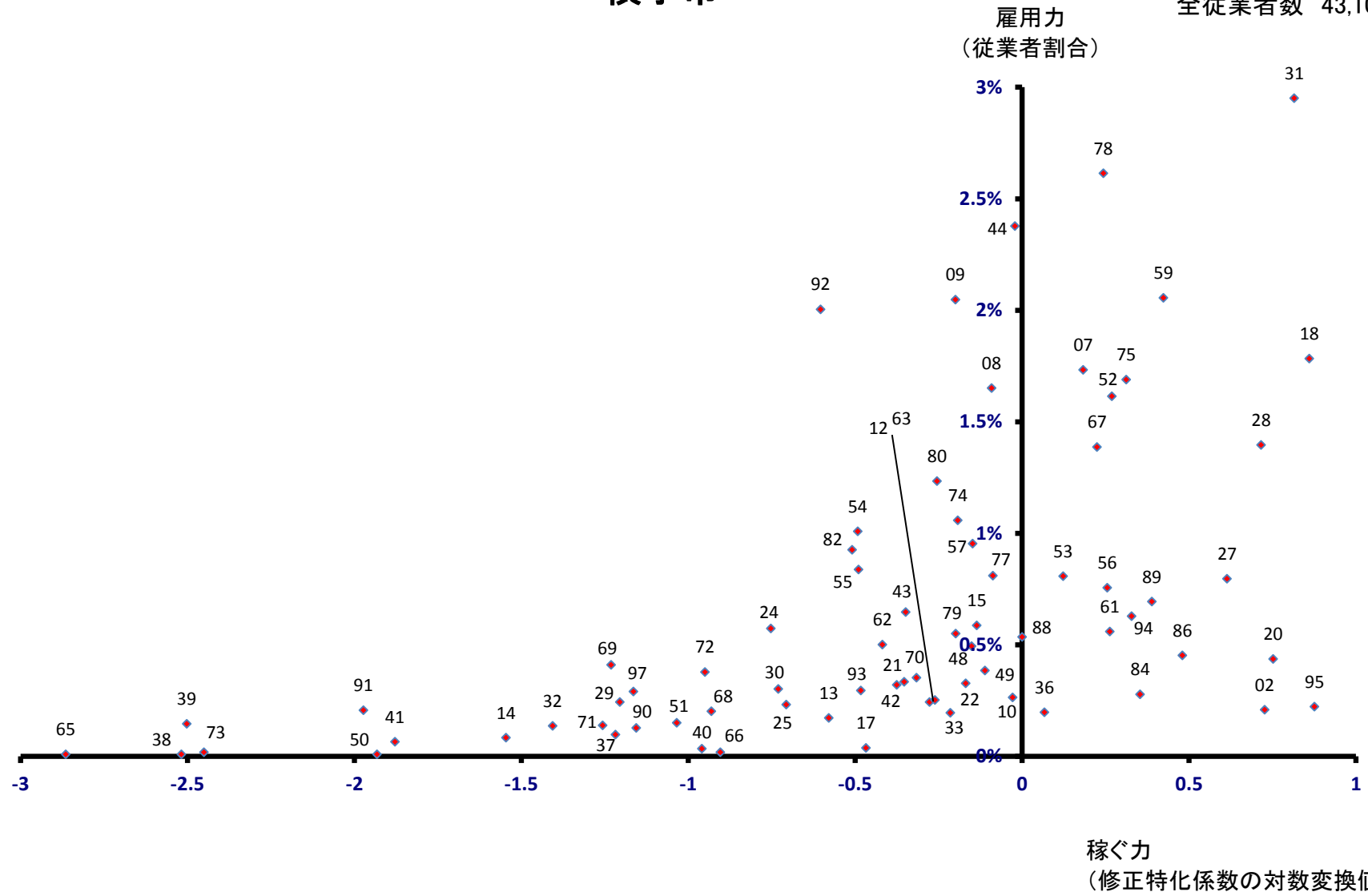

大館市

全従業者数 34,326 人

雇用力
(従業者割合)

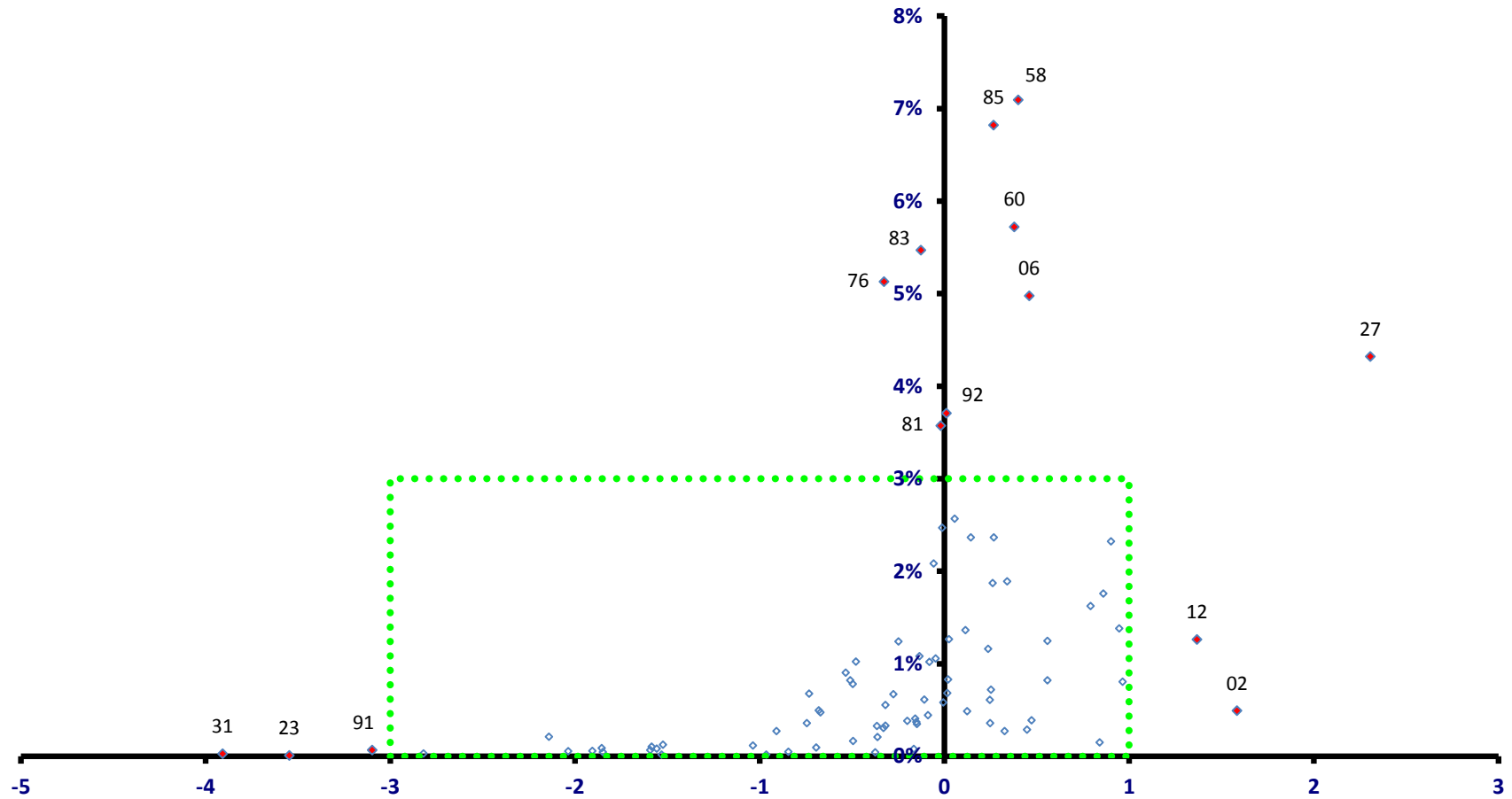

稼ぐ力
(修正特化係数の対数変換値)

大館市

全従業者数 34,326 人

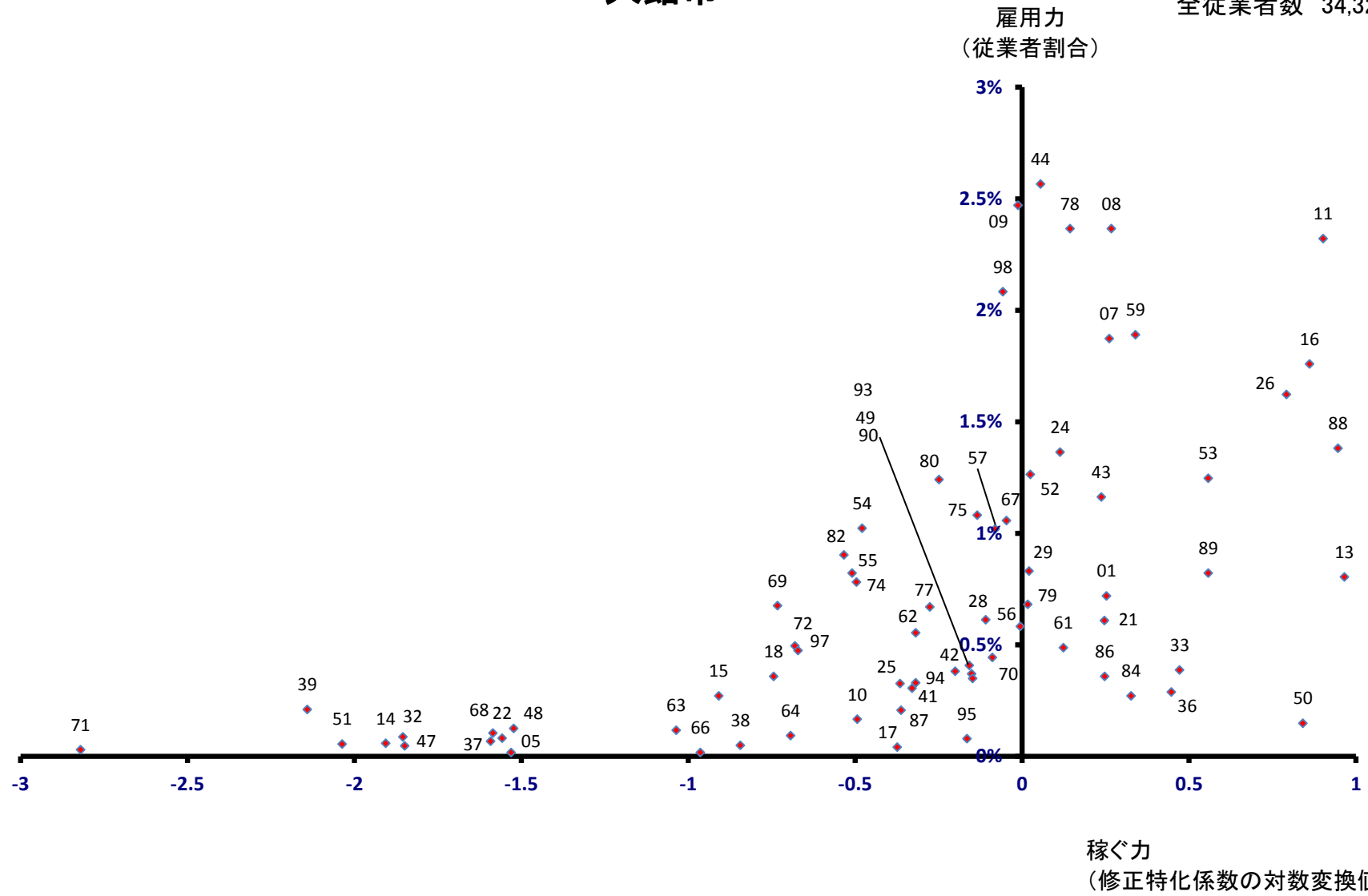

男鹿市

全従業者数 10,569 人

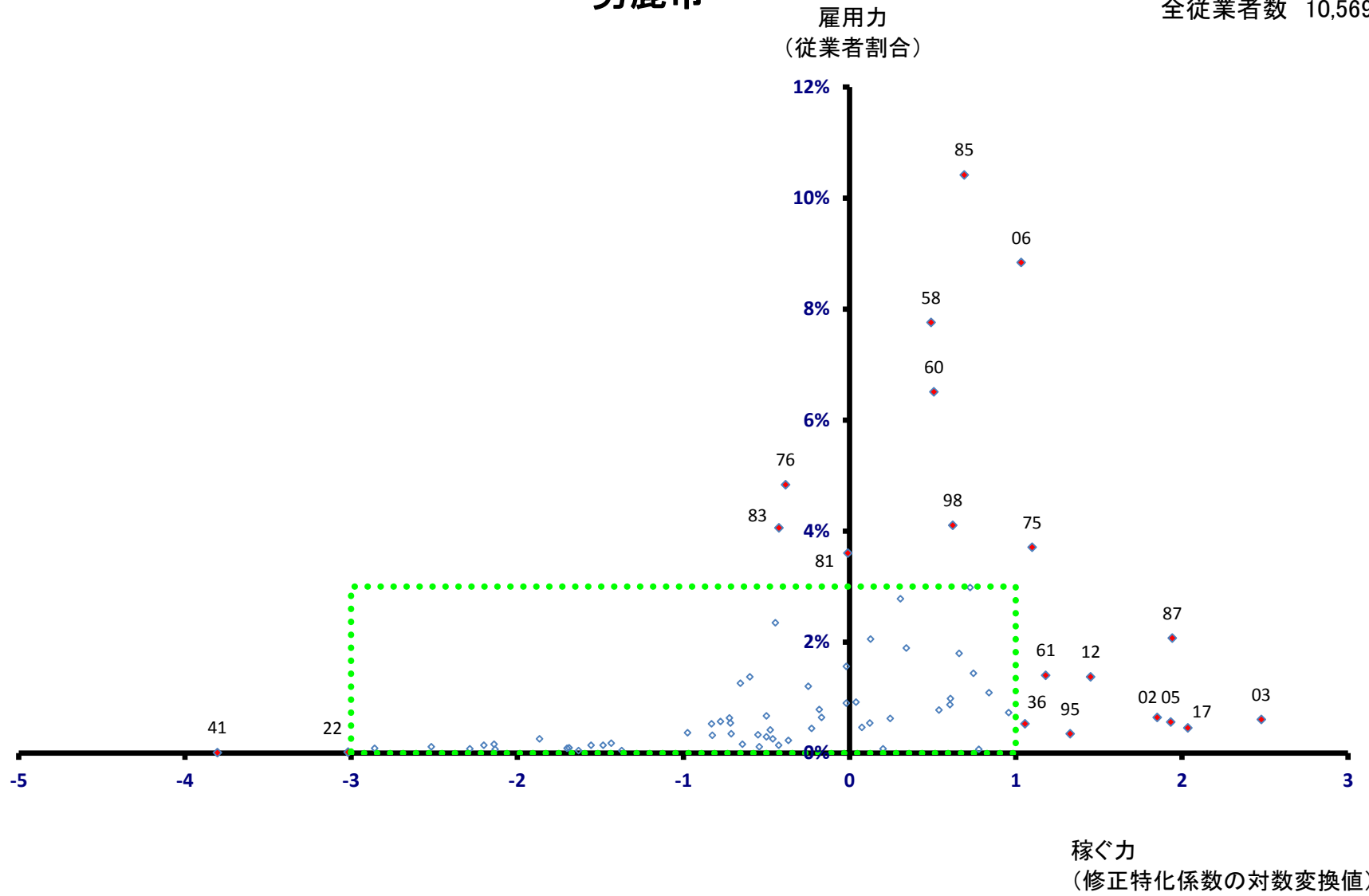

男鹿市

全従業者数 10,569 人

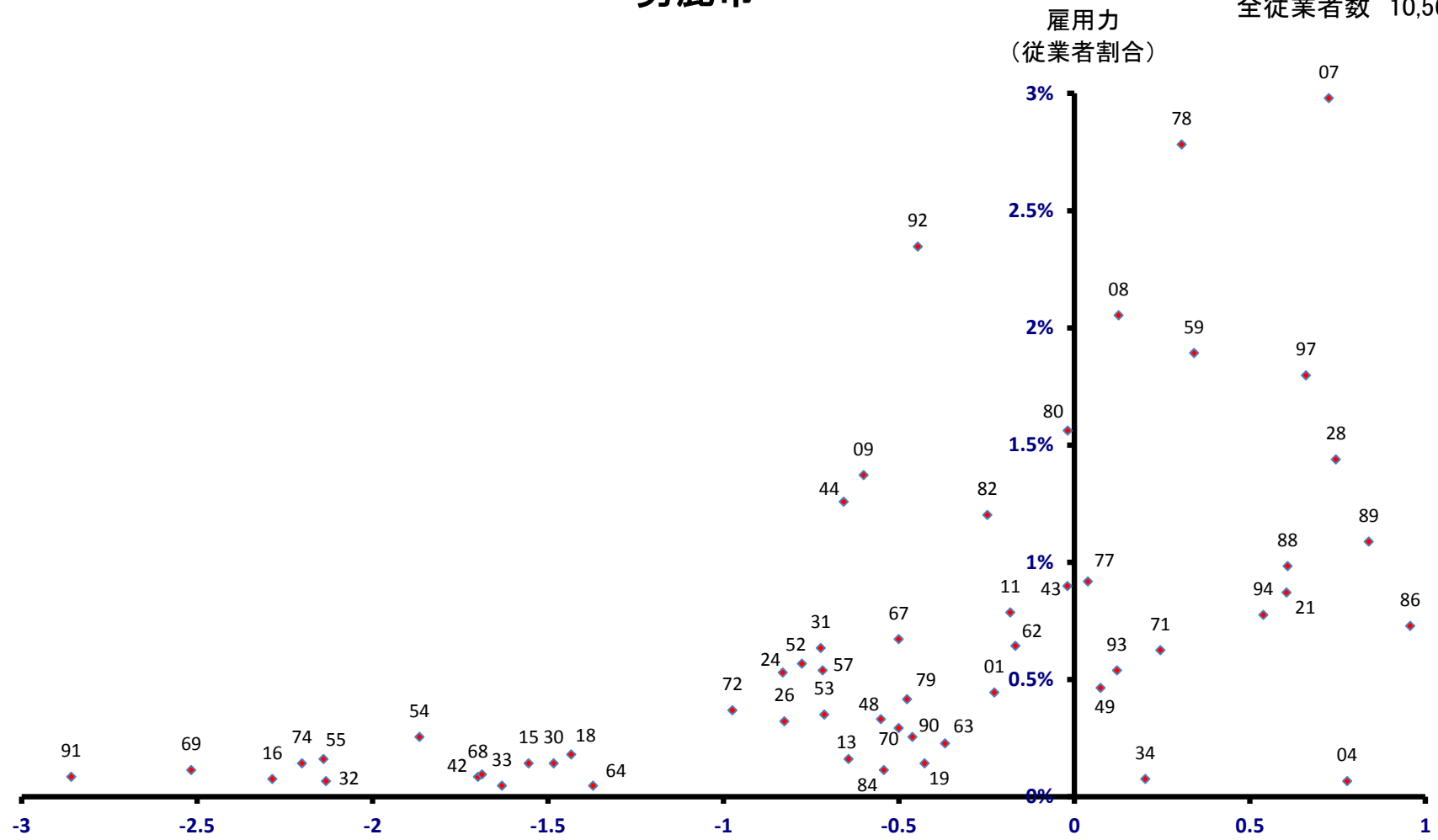

湯沢市

全従業者数 21,563 人

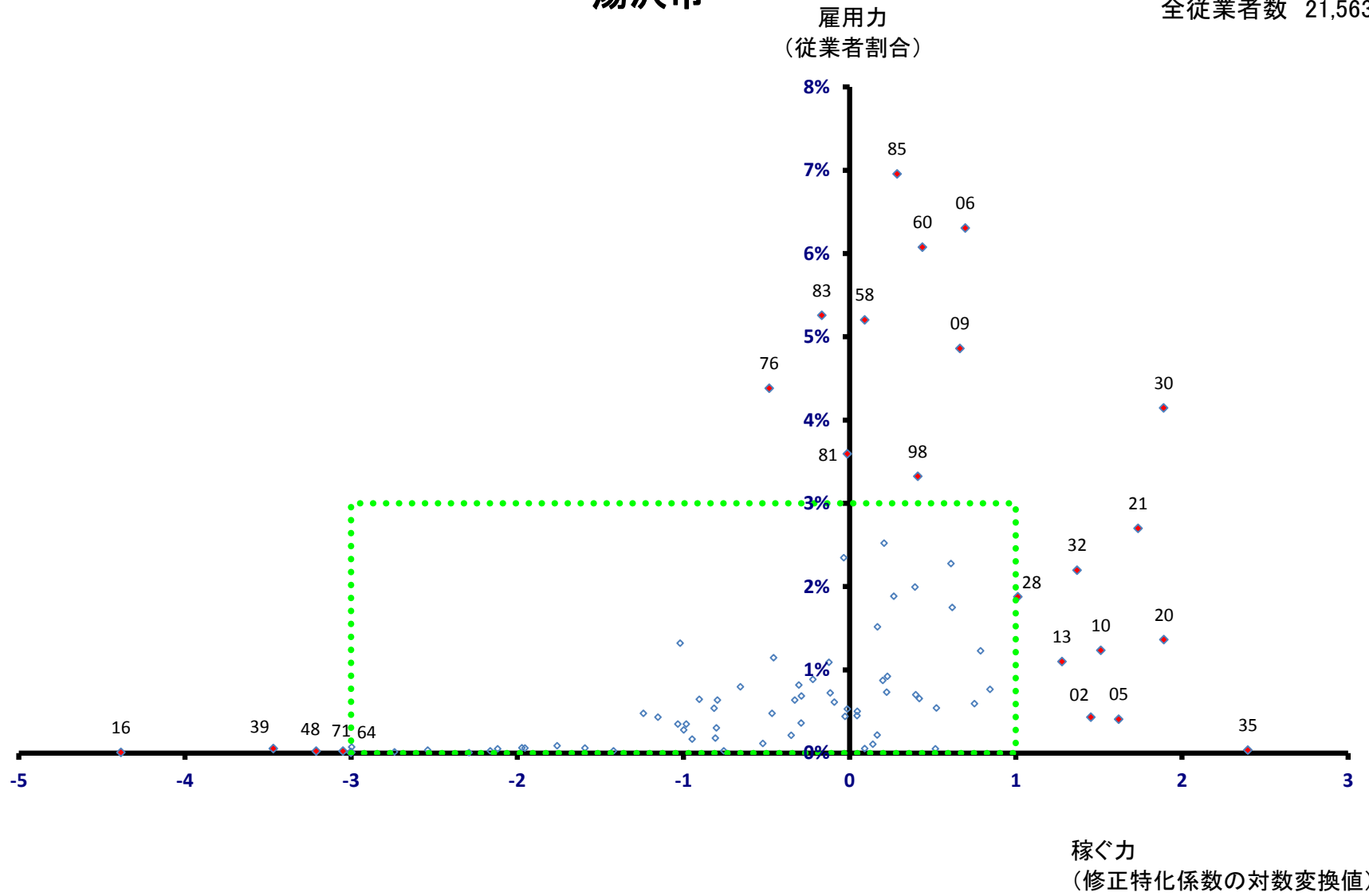

湯沢市

全従業者数 21,563 人

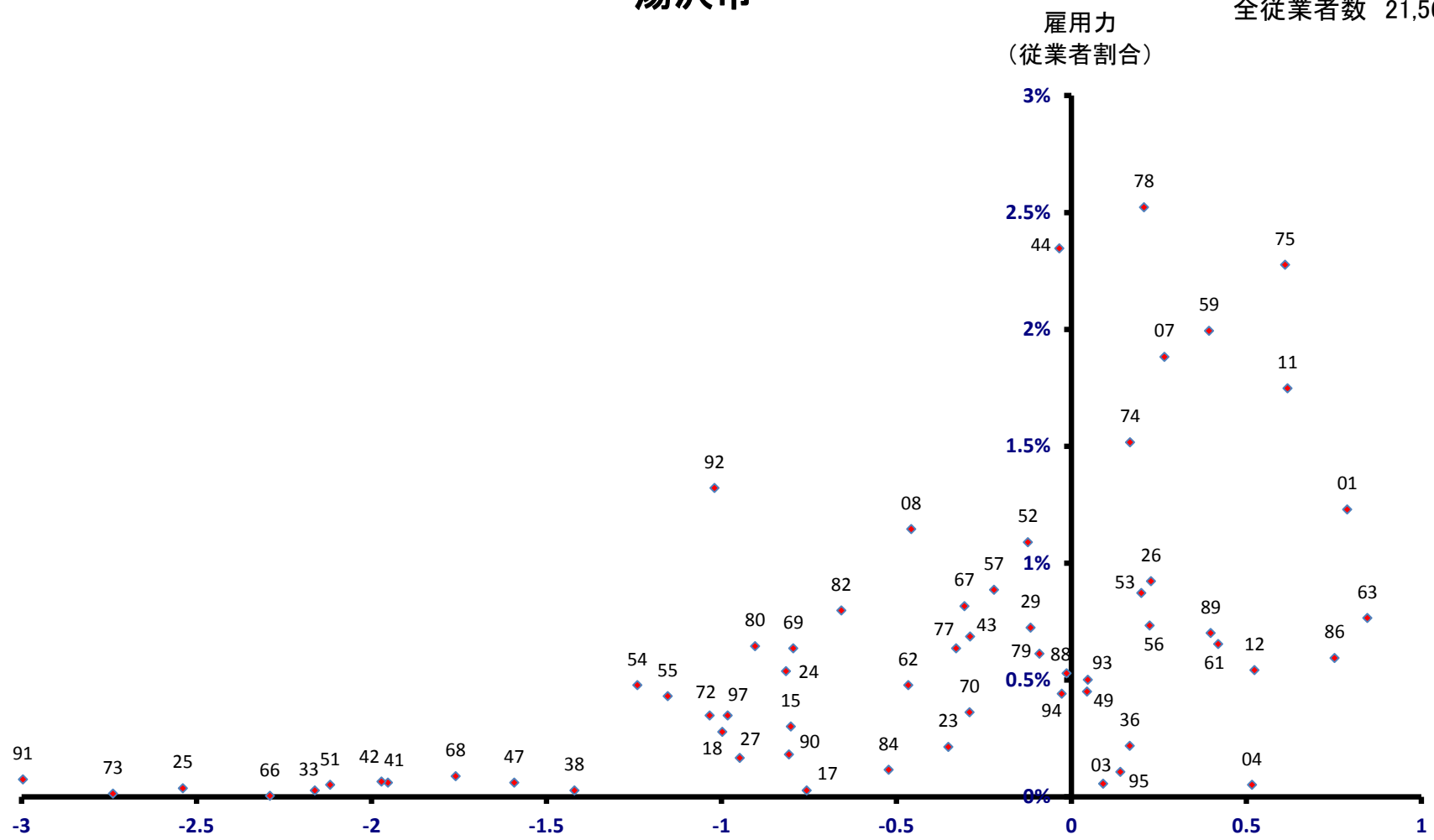

稼ぐ力
(修正特化係数の対数変換値)

鹿角市

全従業者数 13,867 人

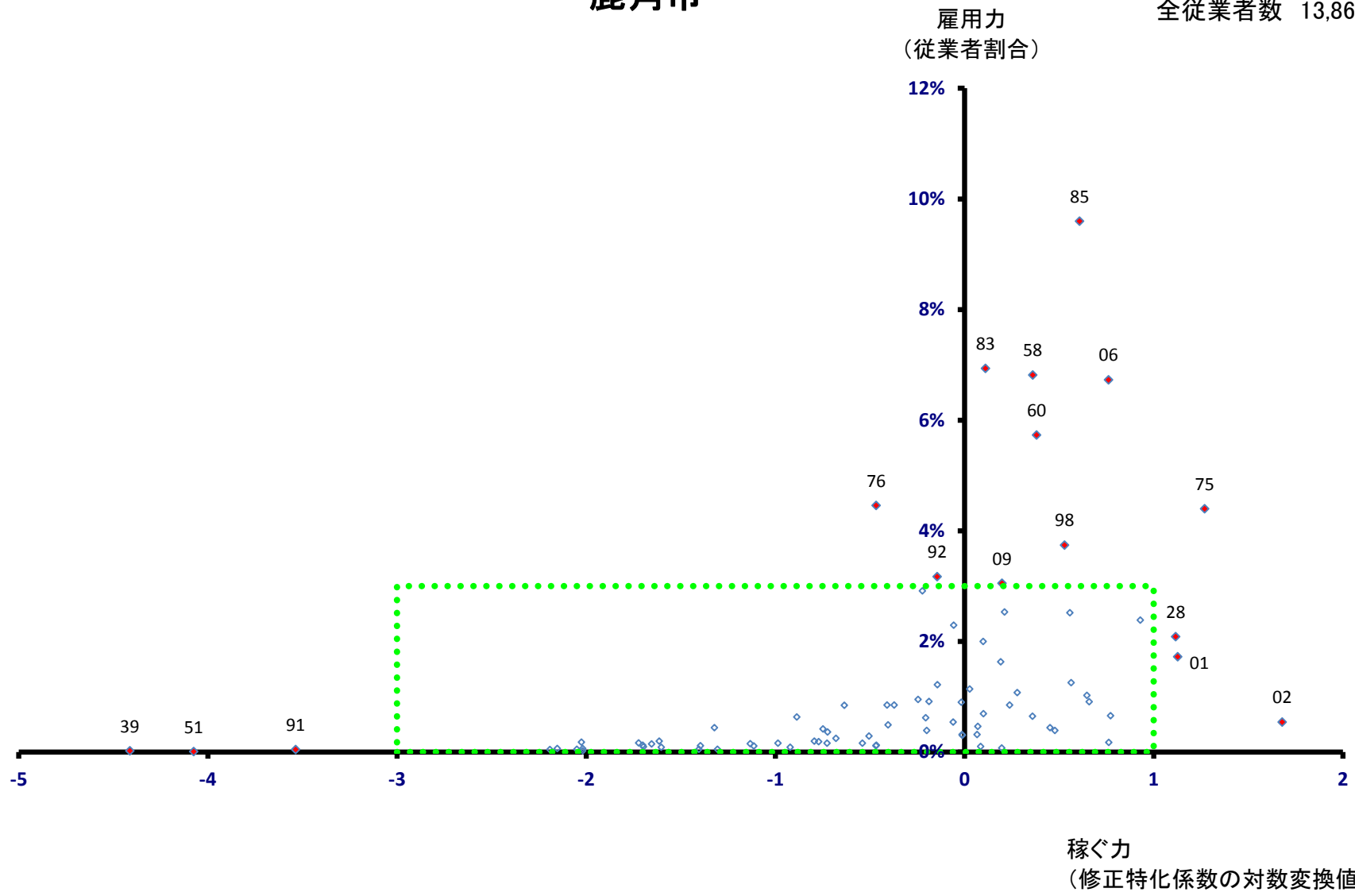

鹿角市

全従業者数 13,867 人

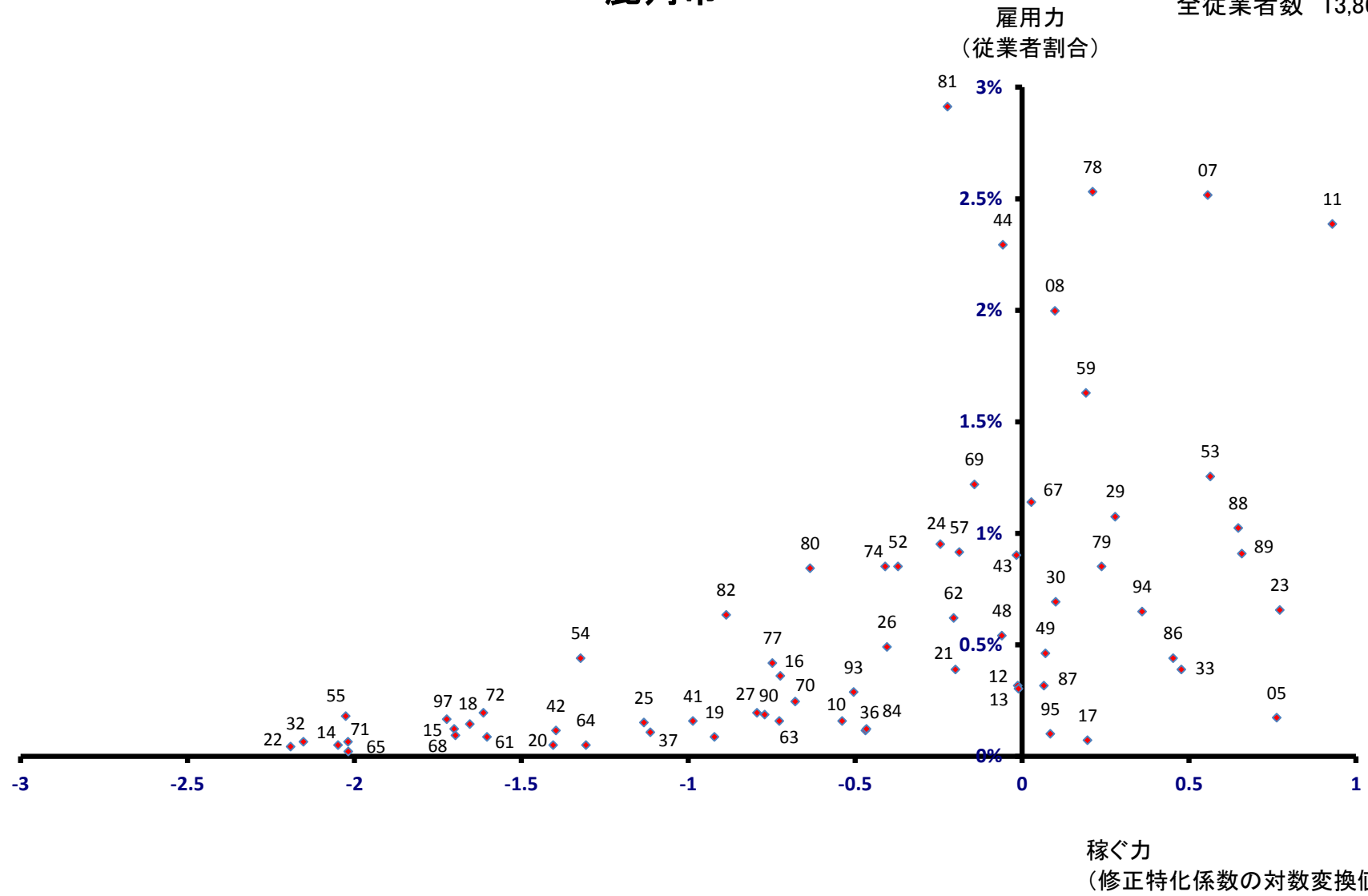

由利本荘市

全従業者数 35,125 人

雇用力
(従業者割合)

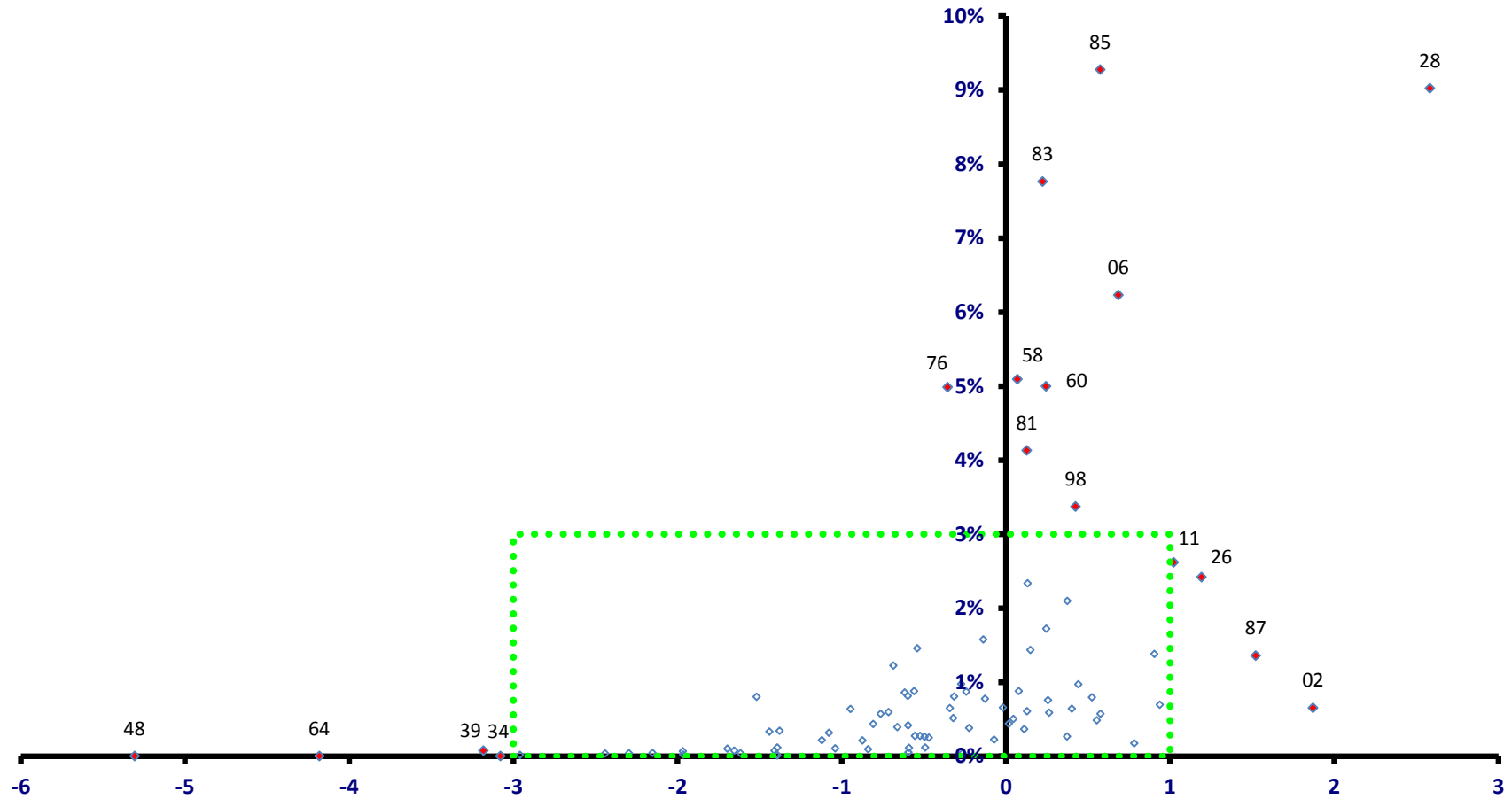

稼ぐ力
(修正特化係数の対数変換値)

由利本荘市

全従業者数 35,125 人

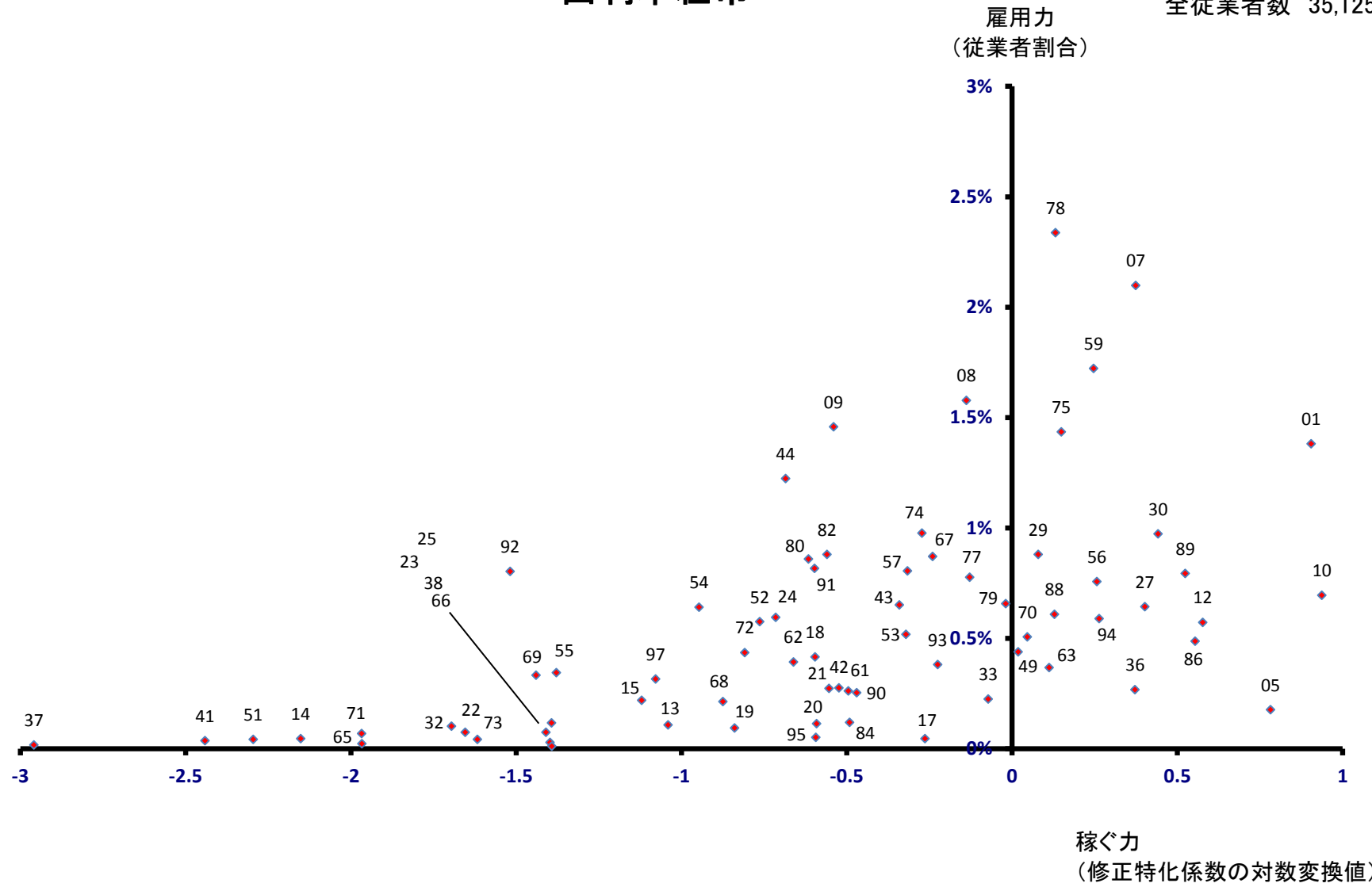

潟上市

全従業者数 9,241 人

雇用力
(従業者割合)

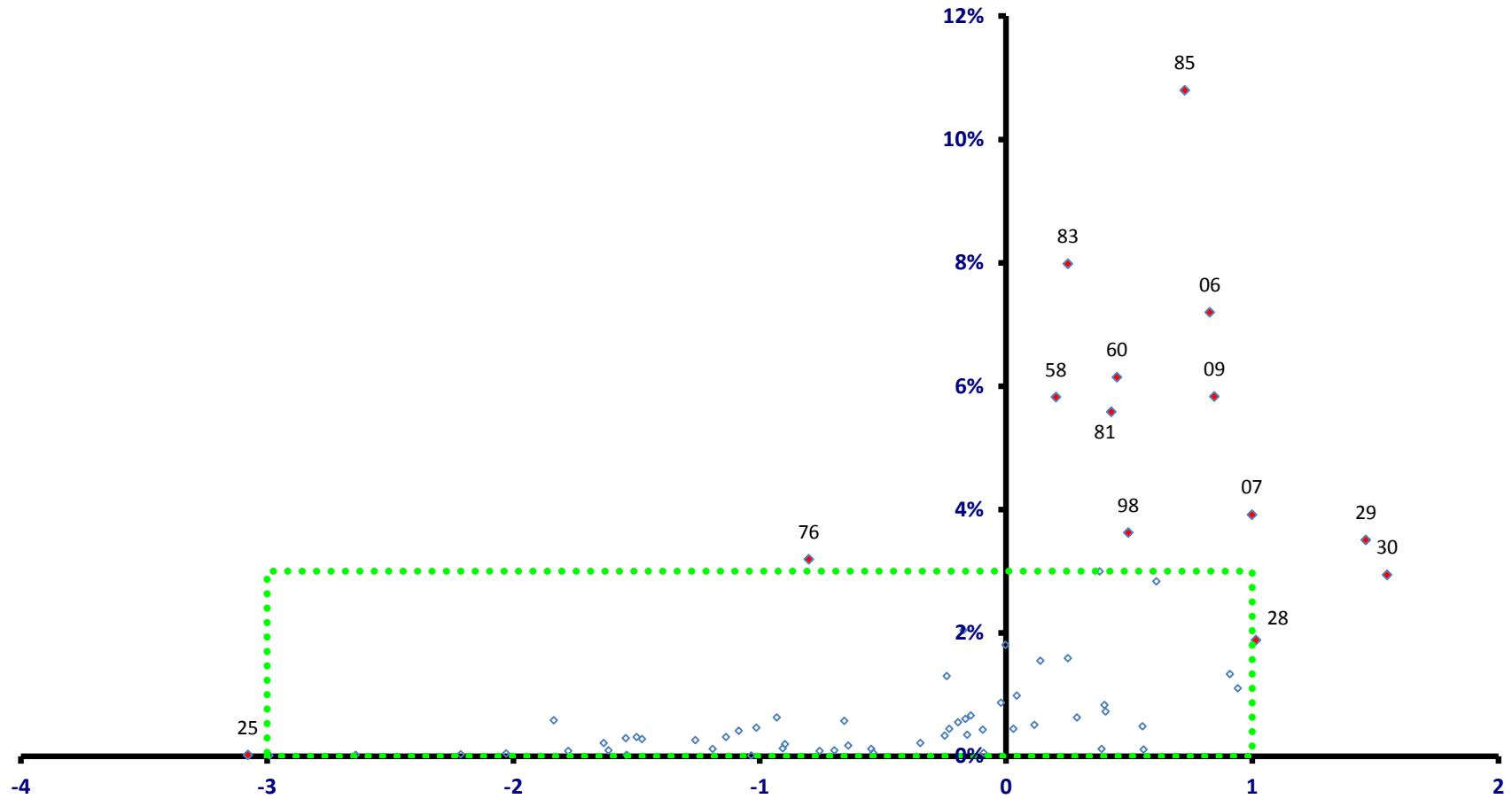

稼ぐ力
(修正特化係数の対数変換値)

潟上市

全従業者数 9,241 人

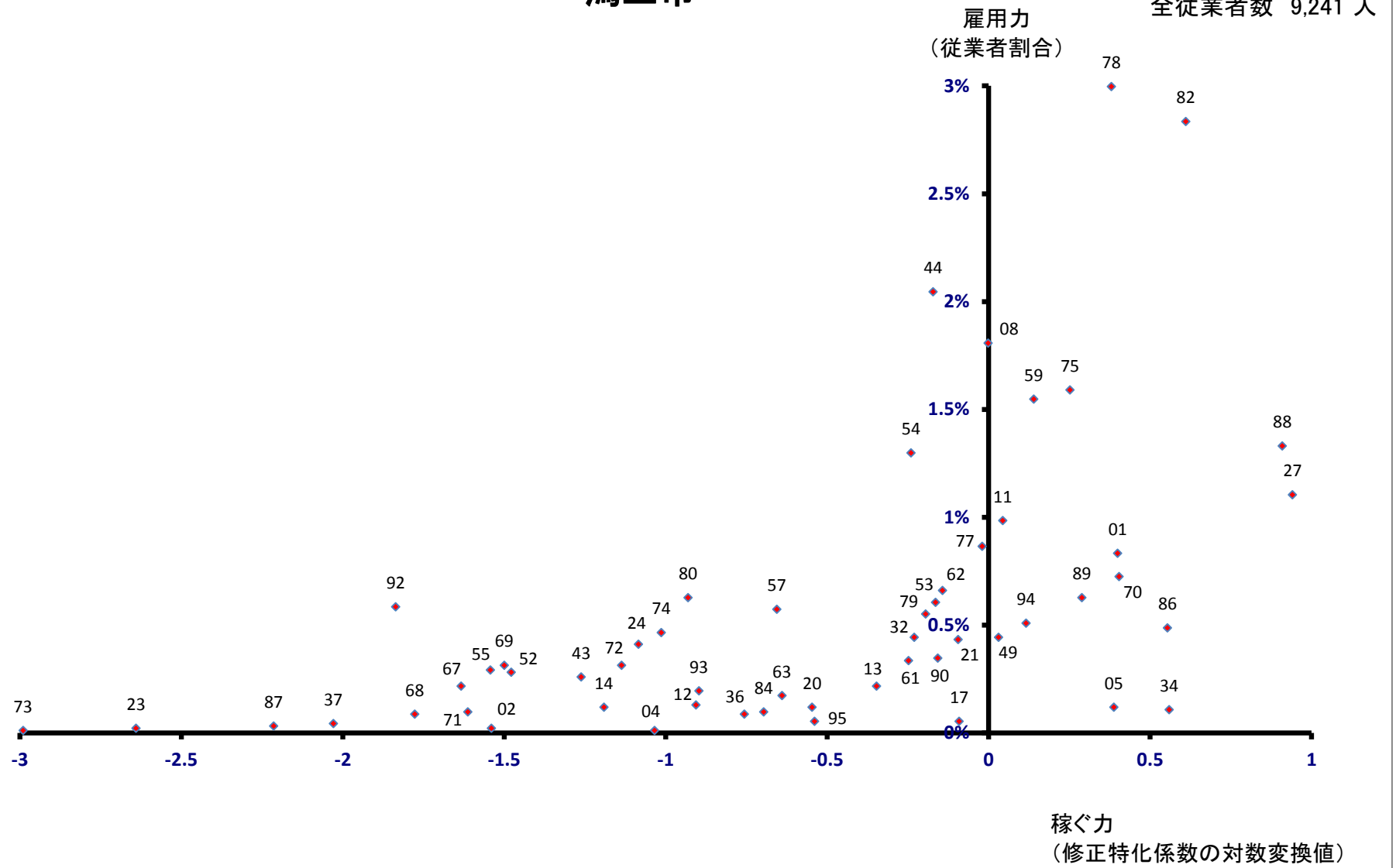

大仙市

全従業者数 38,602 人

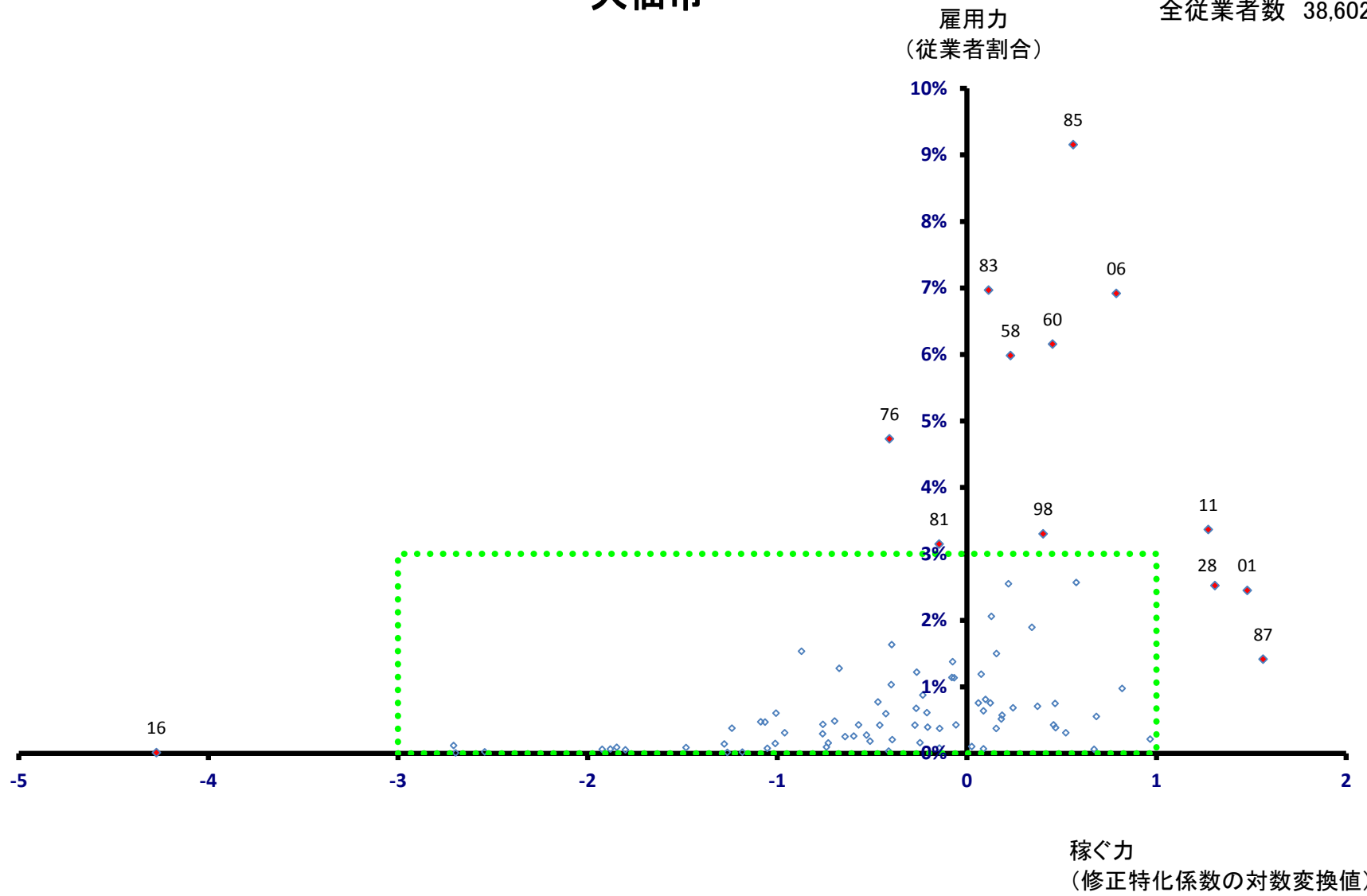

大仙市

全従業者数 38,602 人

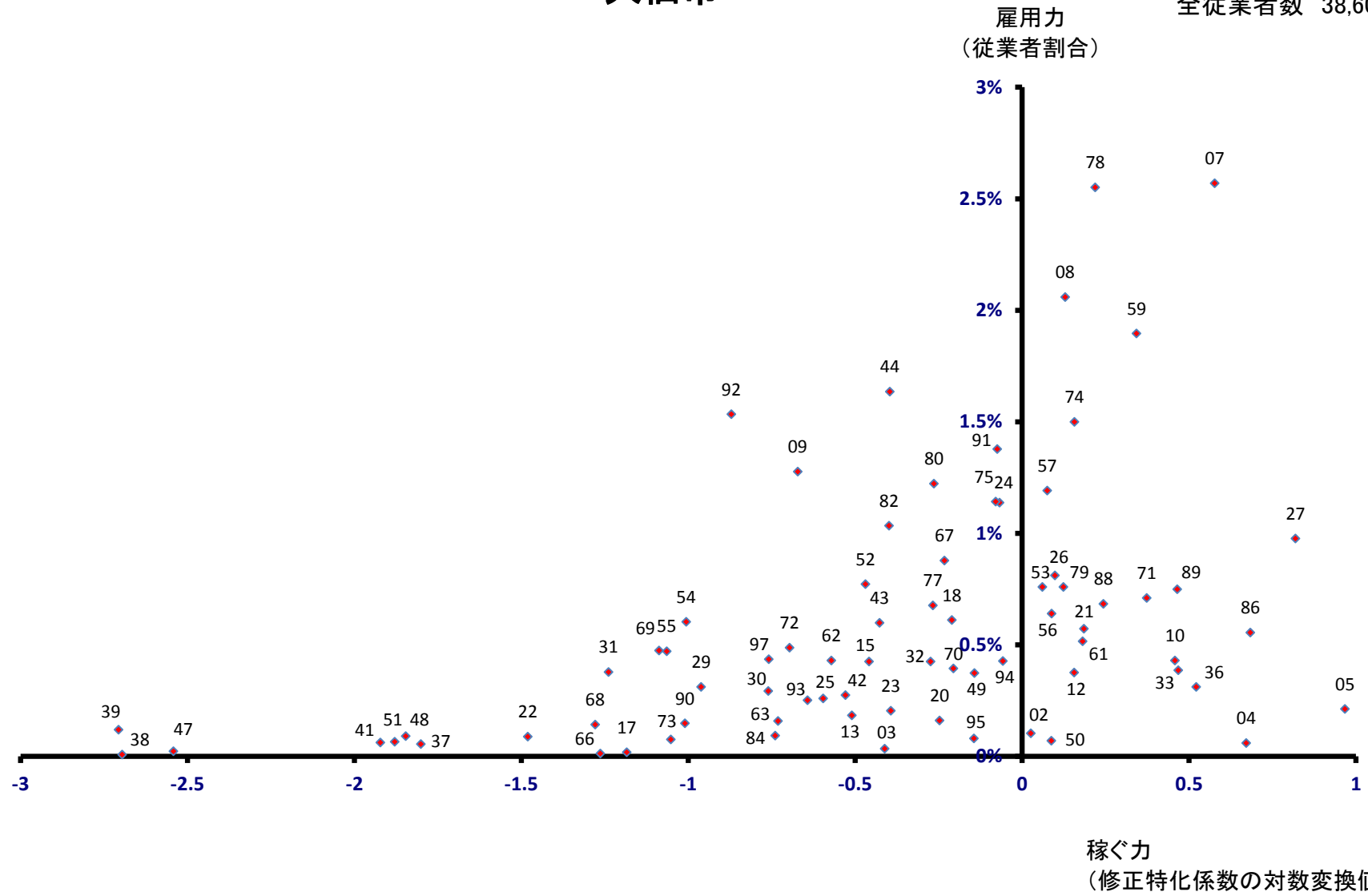

北秋田市

全従業者数 14,372 人

雇用力
(従業者割合)

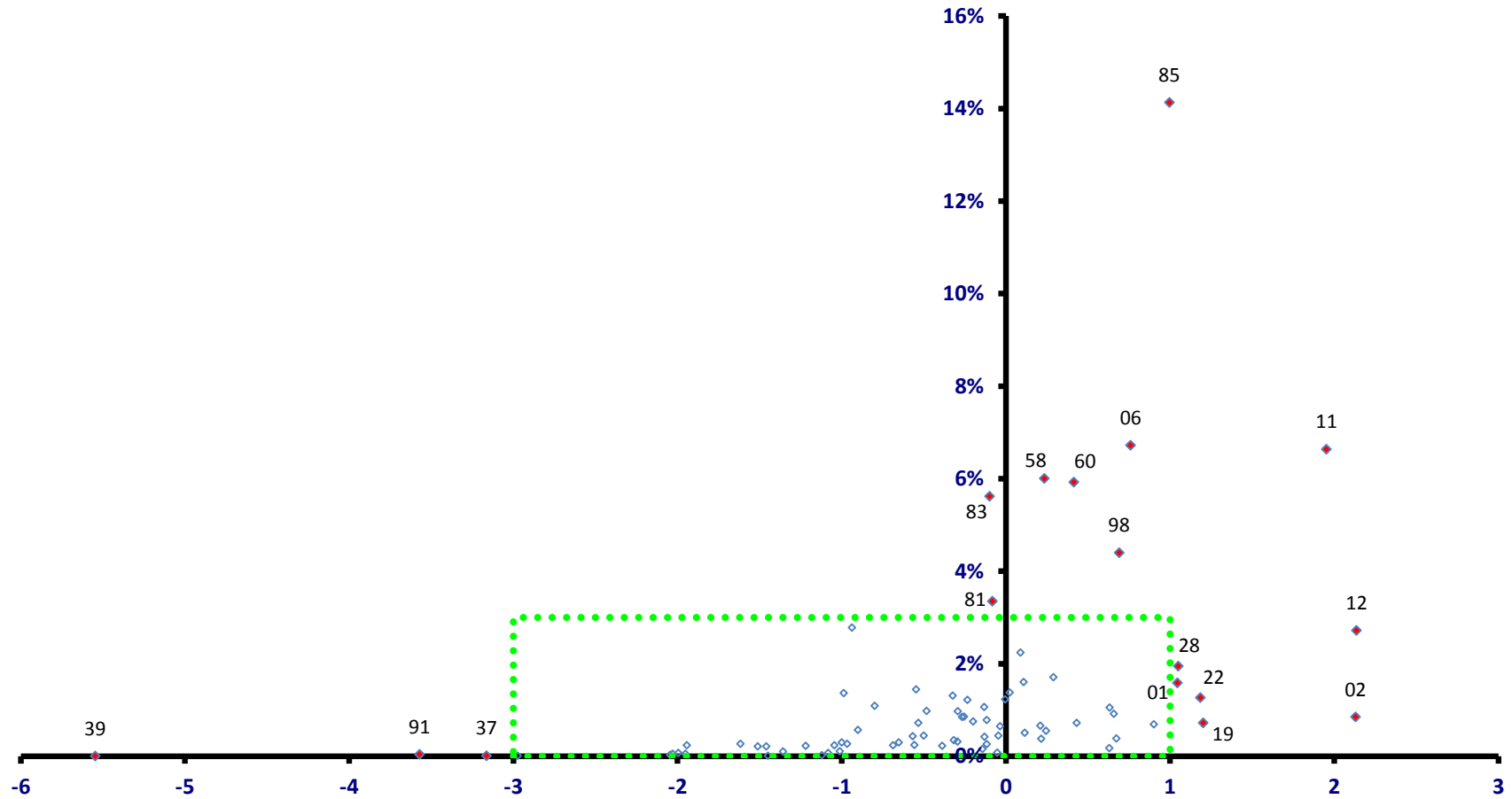

稼ぐ力
(修正特化係数の対数変換値)

北秋田市

全従業者数 14,372 人

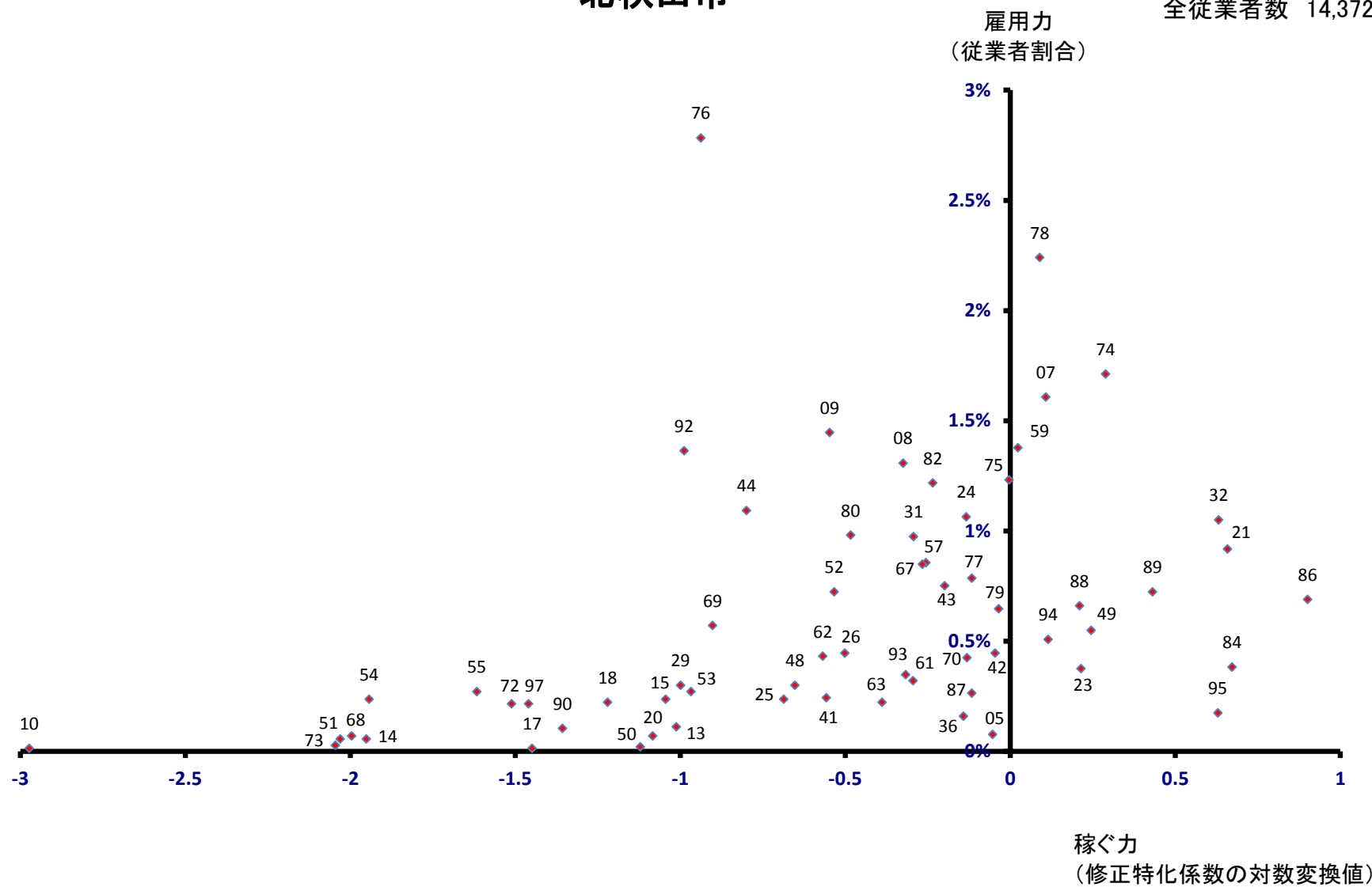

にかほ市

全従業者数 11,688 人

雇用力
(従業者割合)

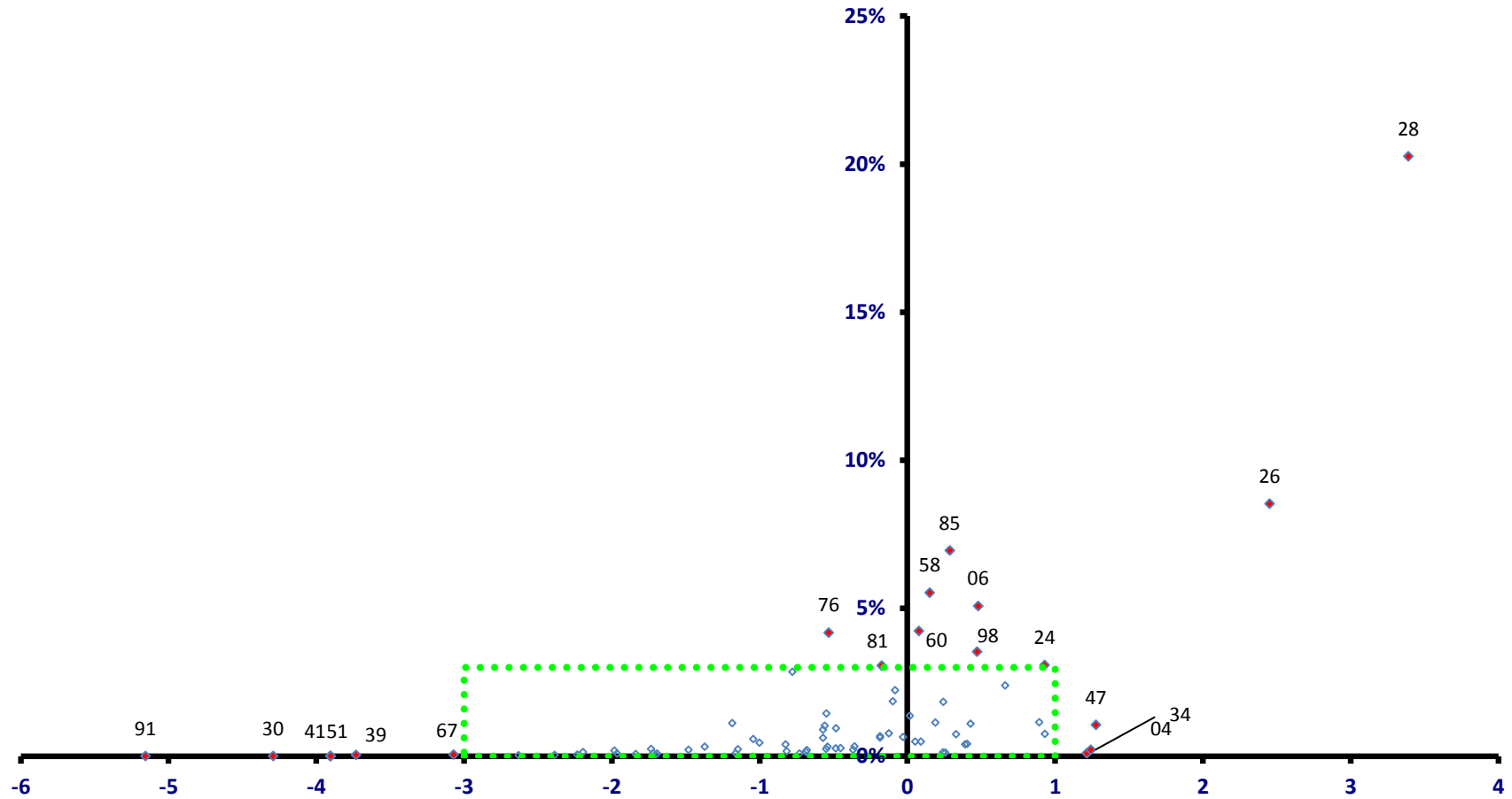

稼ぐ力
(修正特化係数の対数変換値)

にかほ市

全従業者数 11,688 人

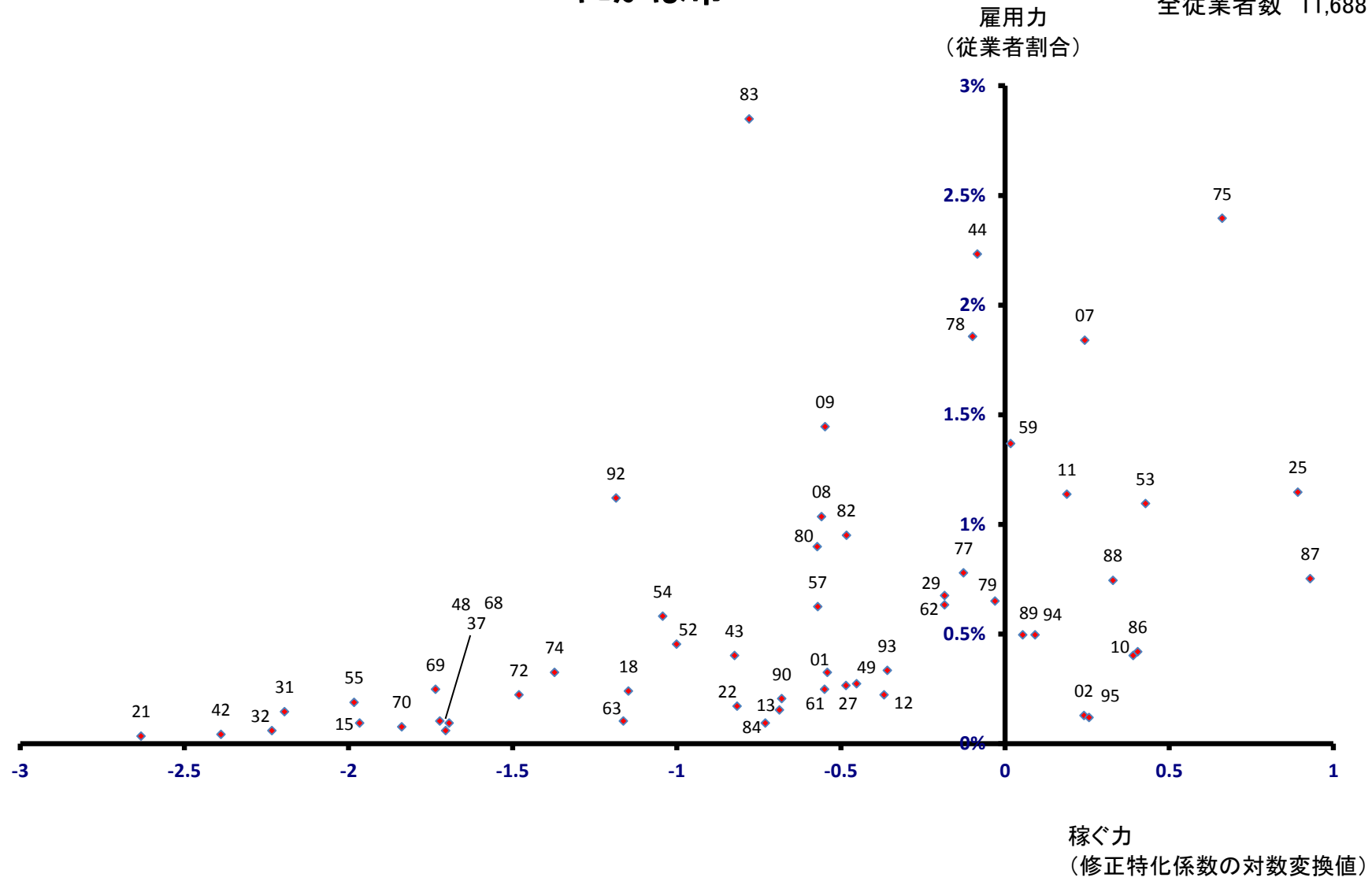

仙北市

全従業者数 11,647 人

雇用力
(従業者割合)

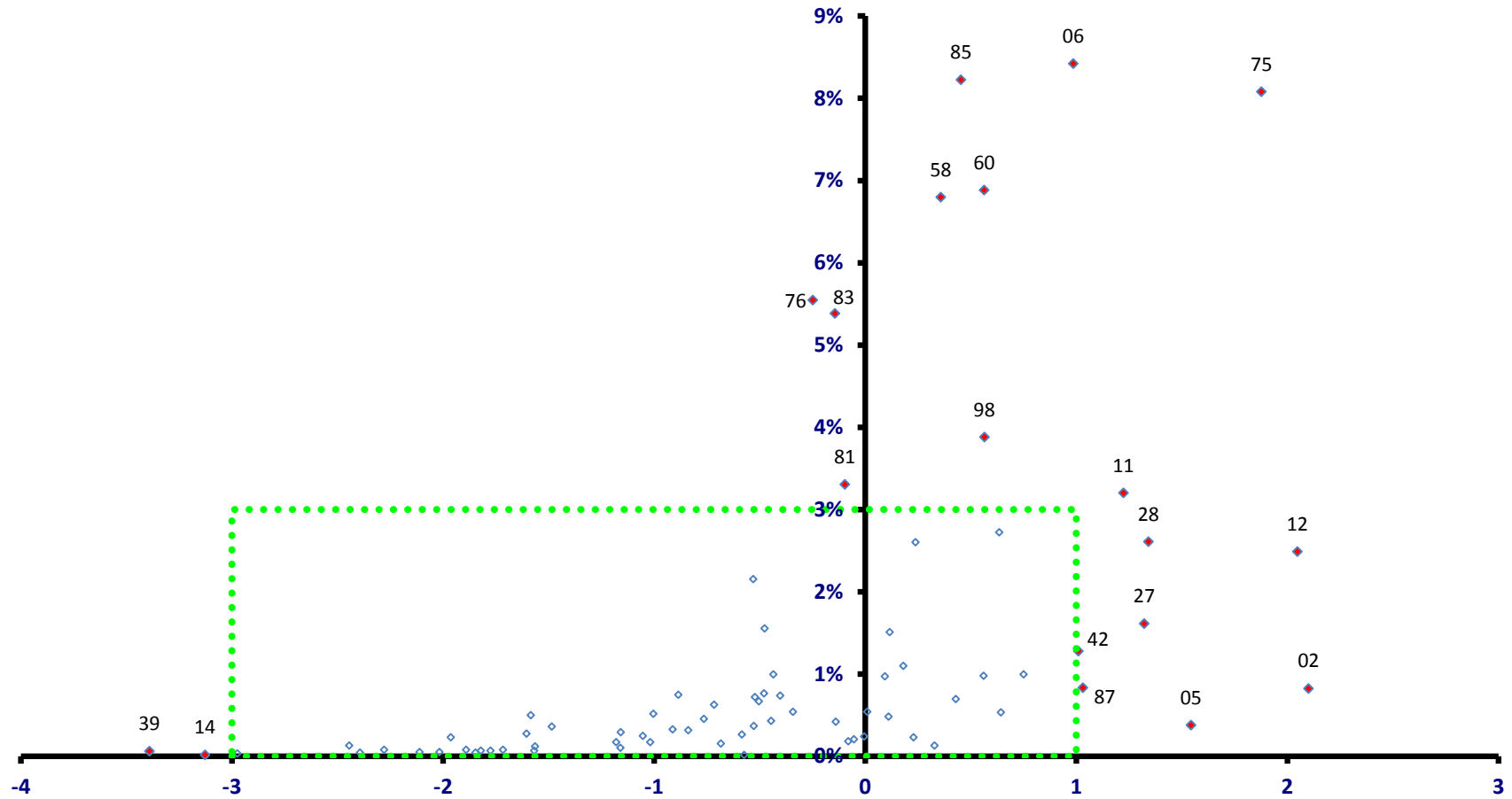

稼ぐ力
(修正特化係数の対数変換値)

仙北市

全従業者数 11,647 人

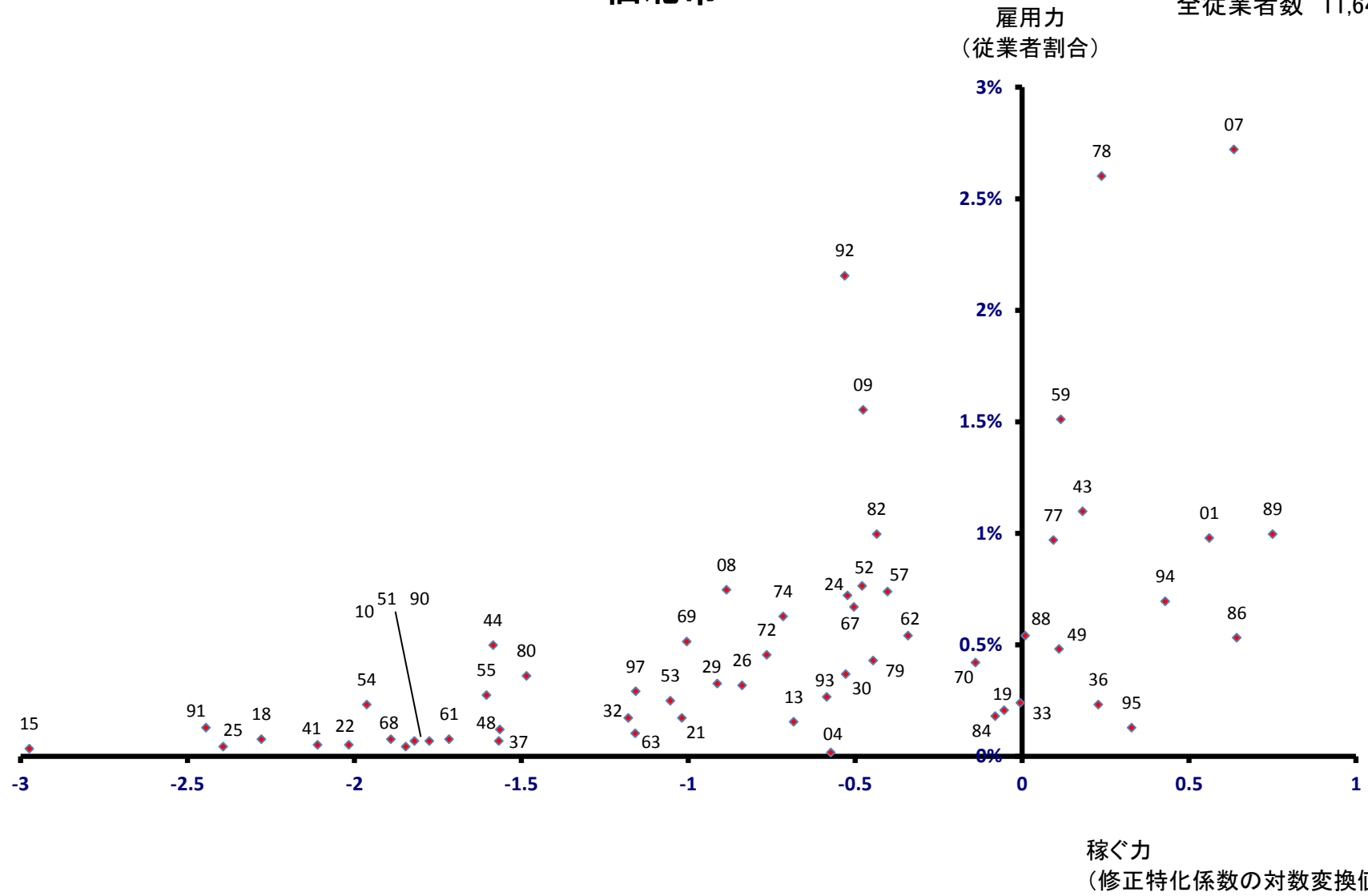

小坂町

雇用力
(従業者割合)

全従業者数 2,986 人

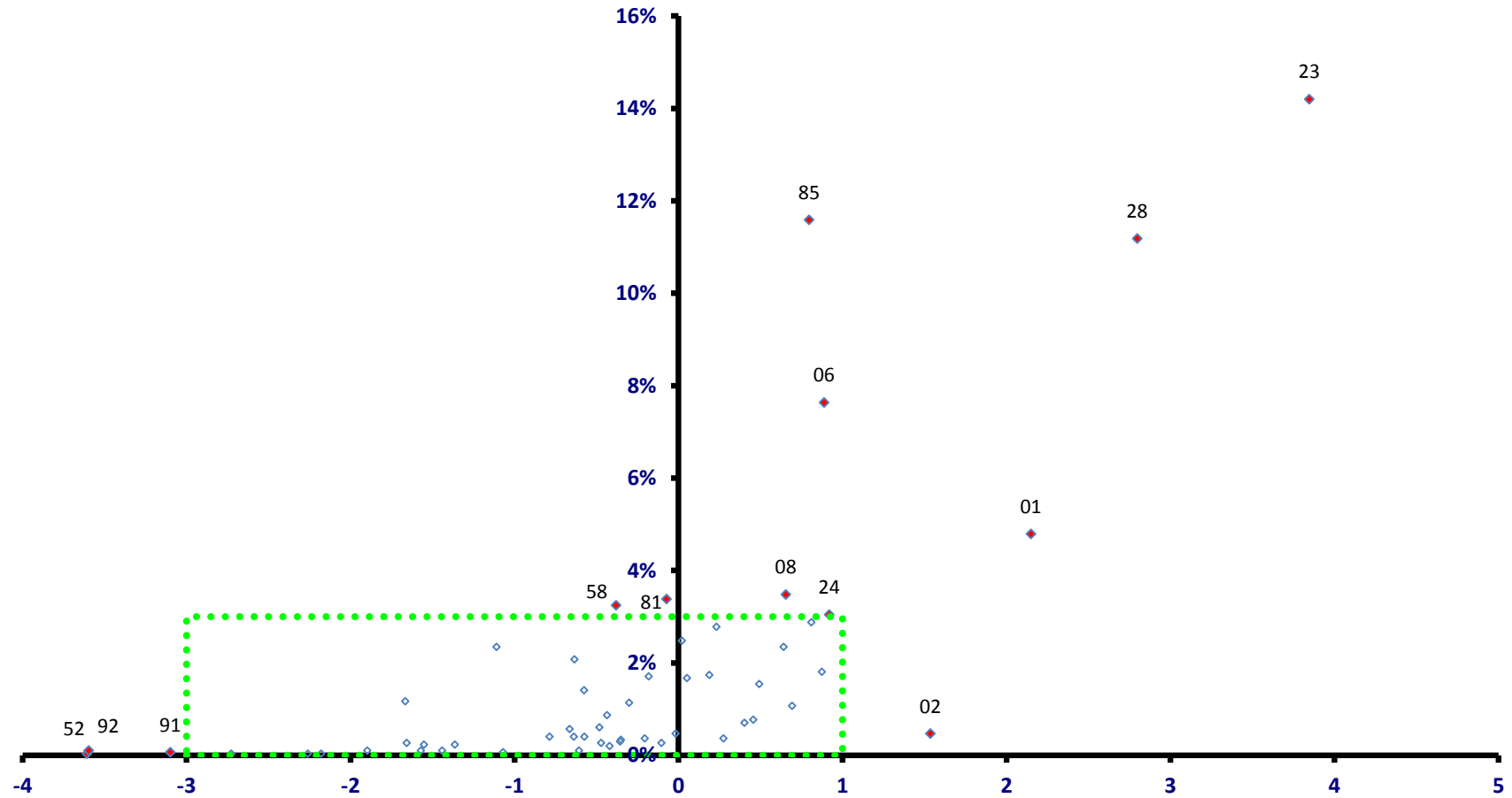

稼ぐ力

(修正特化係数の対数変換値)

小坂町

全従業者数 2,986 人

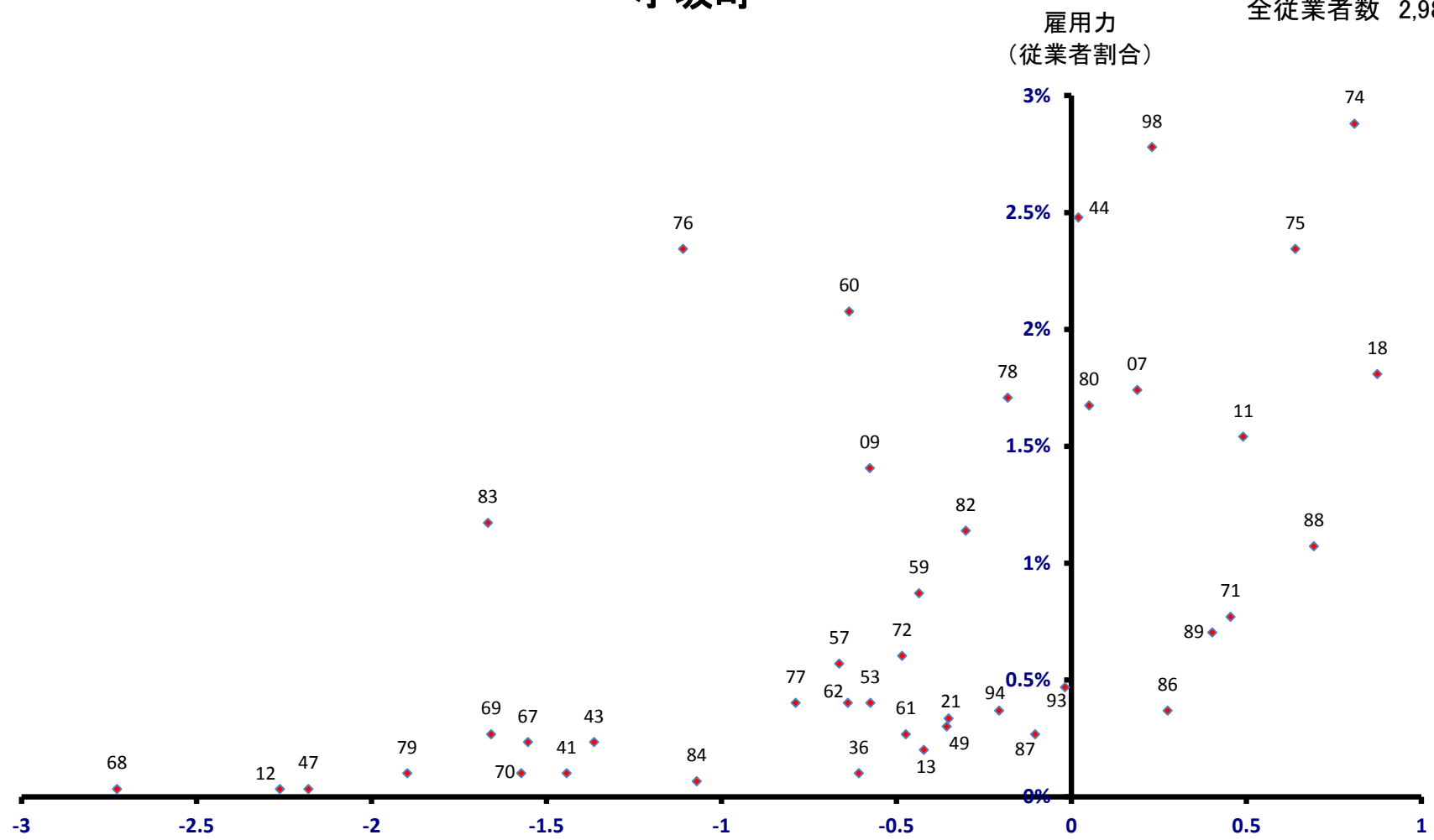

上小阿仁村

雇用力
(従業者割合)

全従業者数 809 人

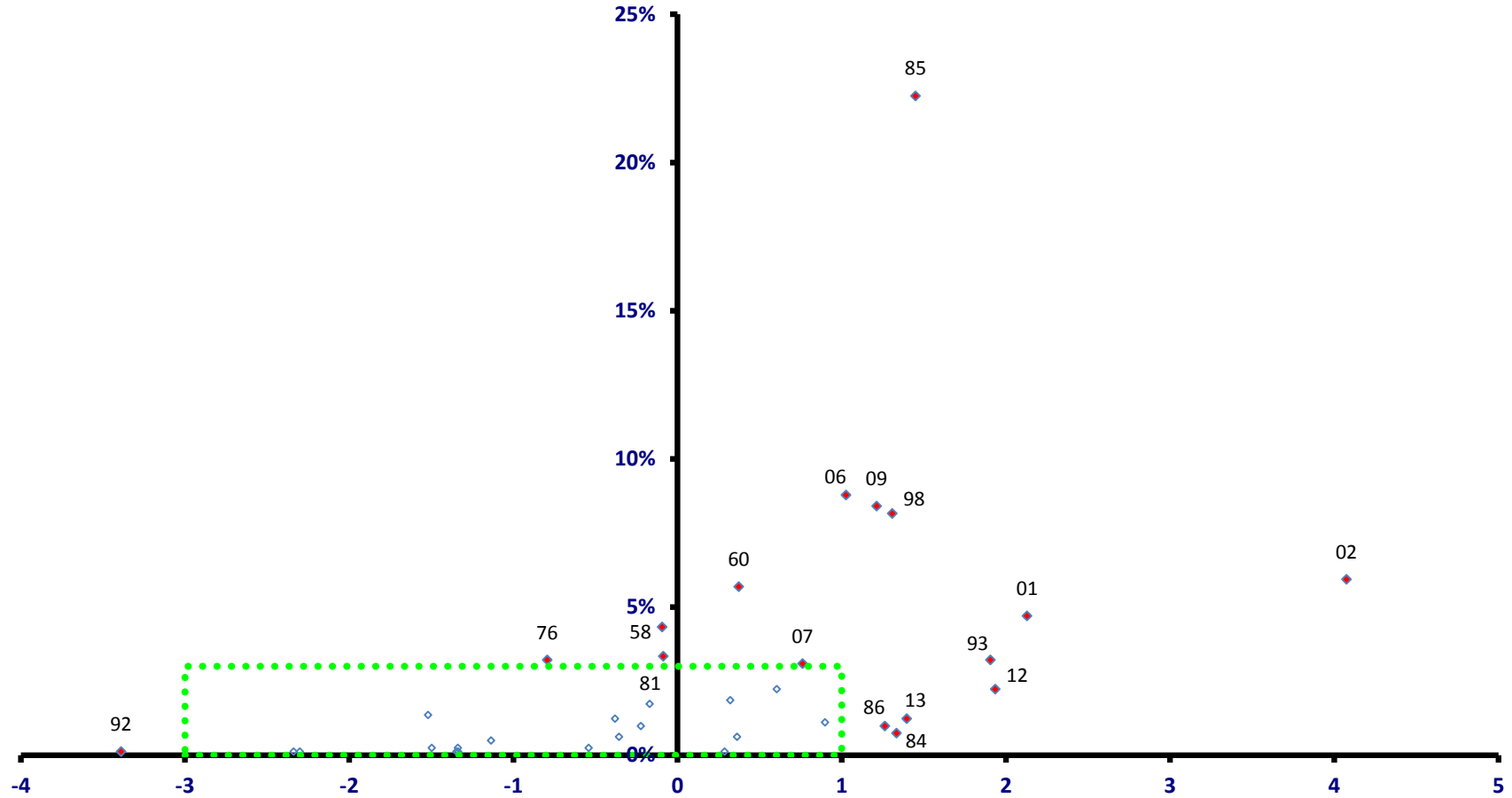

稼ぐ力
(修正特化係数の対数変換値)

上小阿仁村

全従業者数 809 人

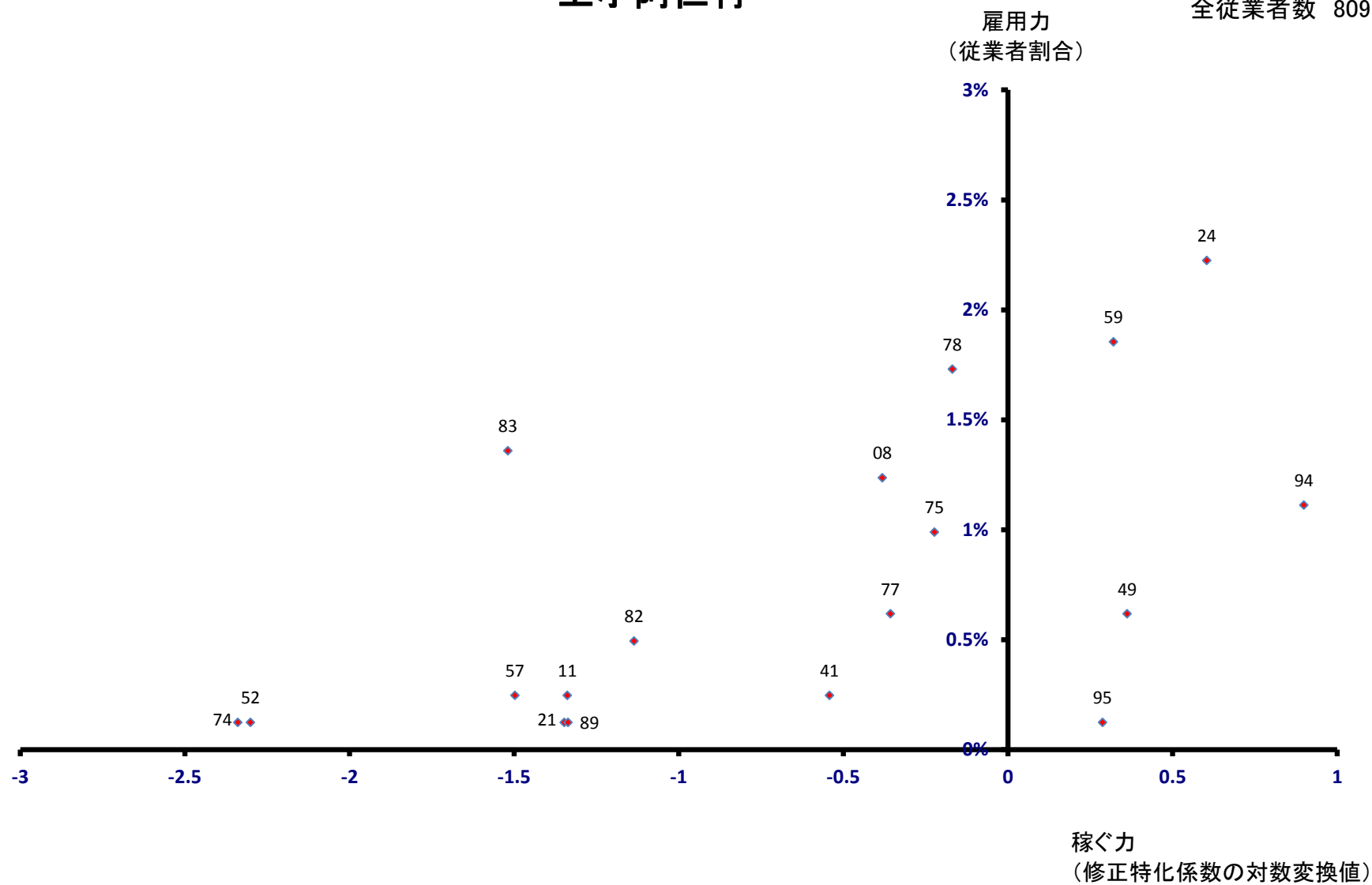

藤里町

全従業員数 1,083 人

雇用力
(従業員割合)

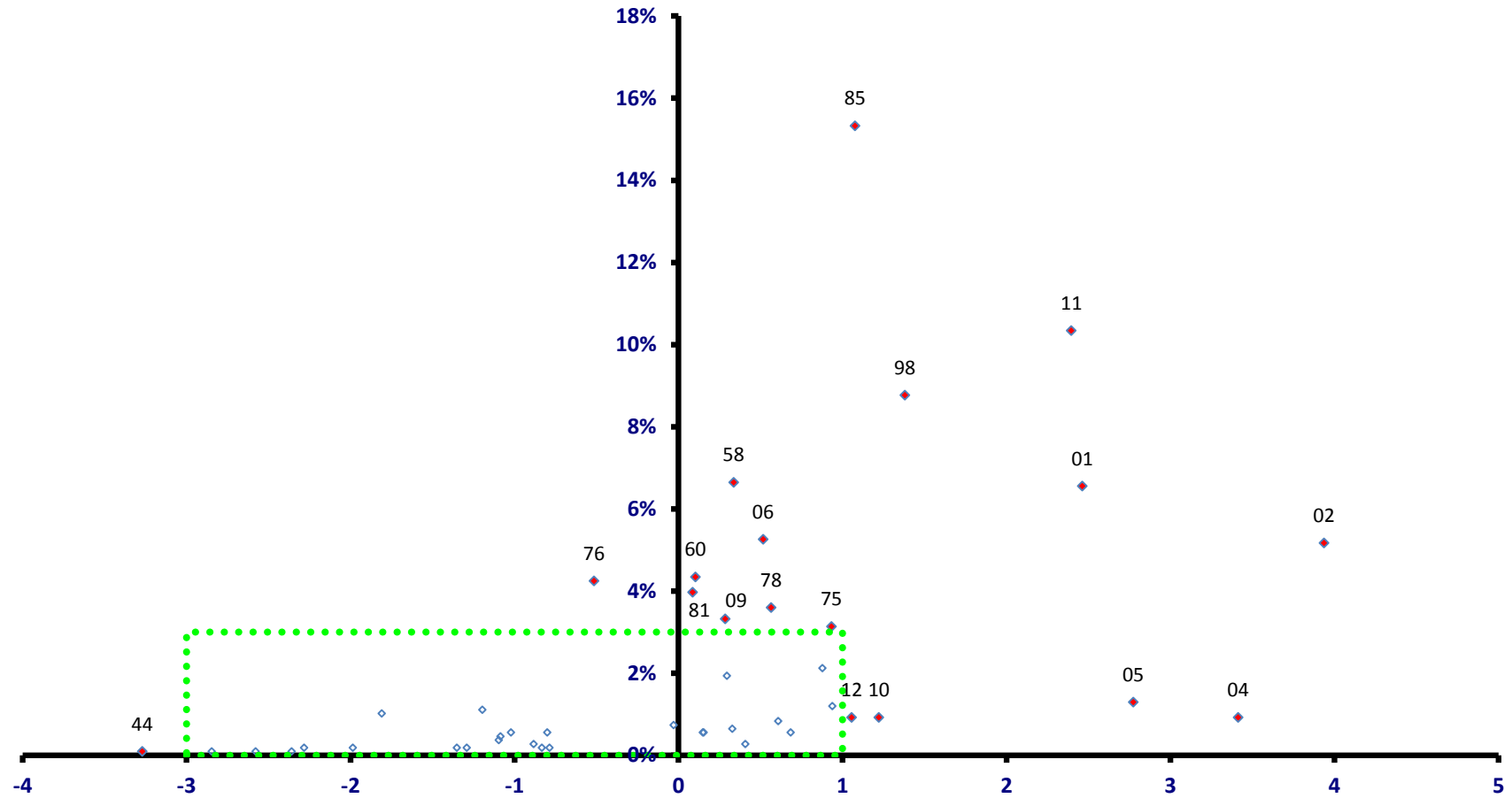

稼ぐ力
(修正特化係数の対数変換値)

藤里町

全従業者数 1,083 人

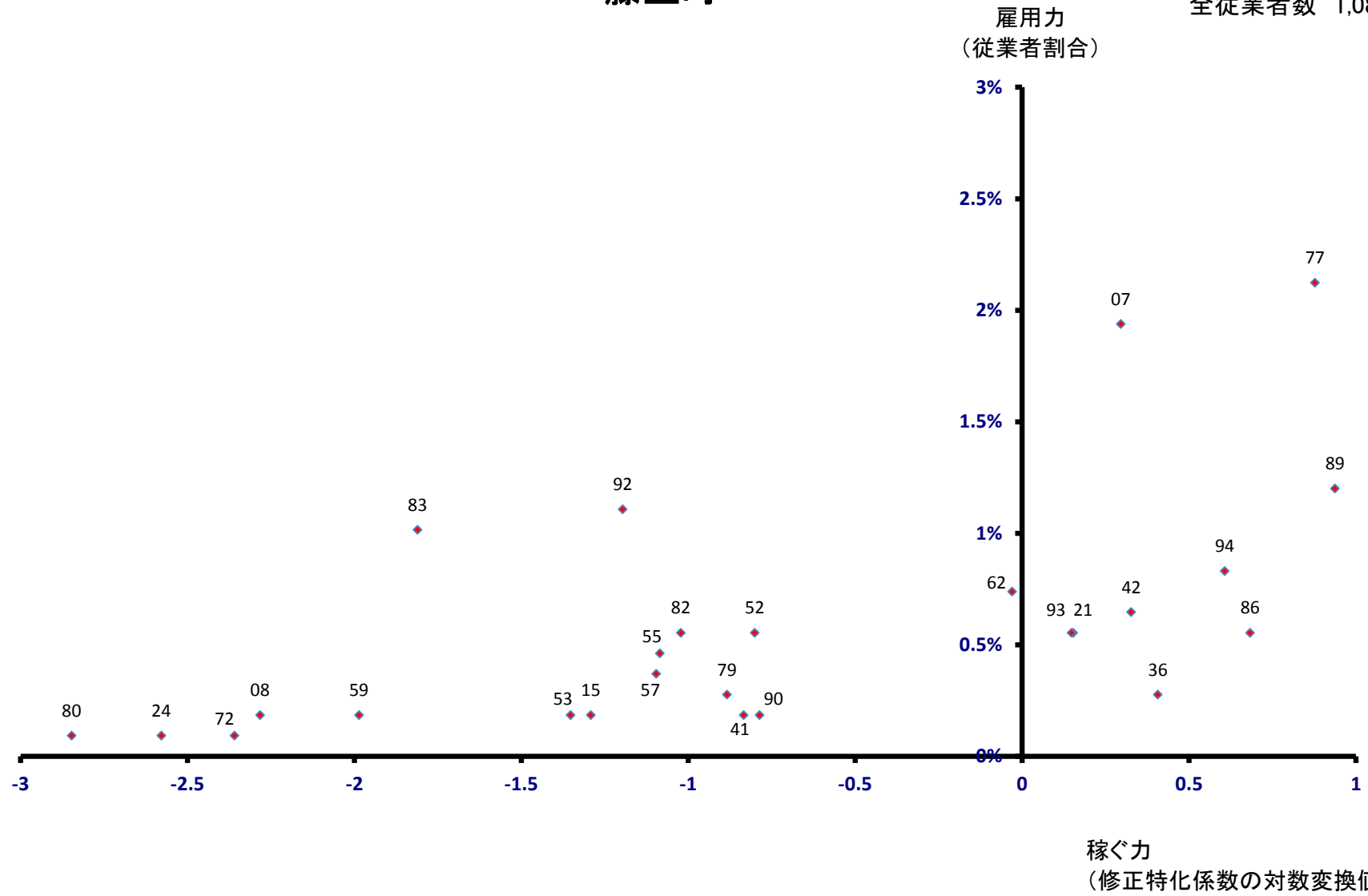

三種町

全従業者数 5,678 人

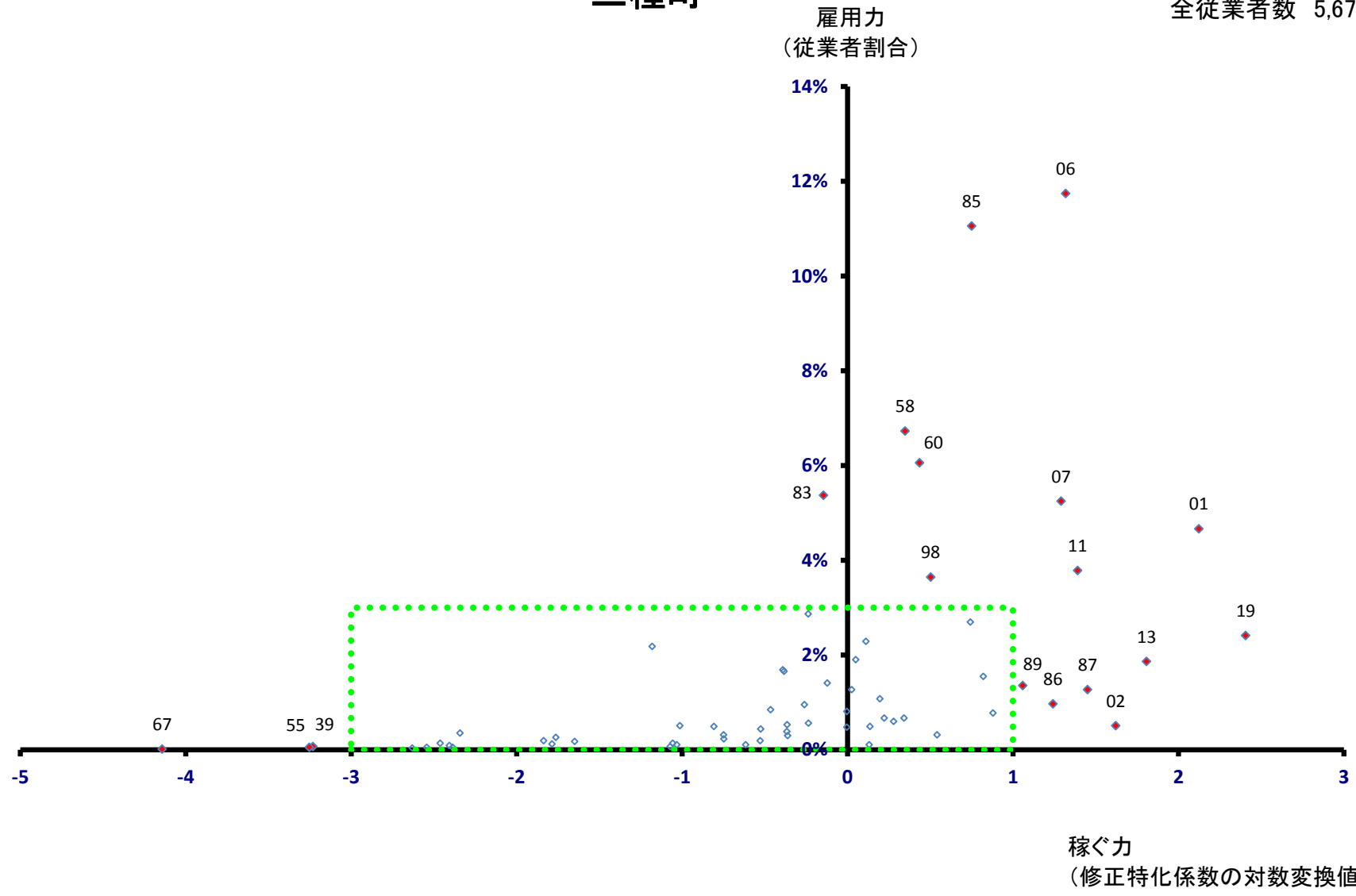

三種町

全従業者数 5,678 人

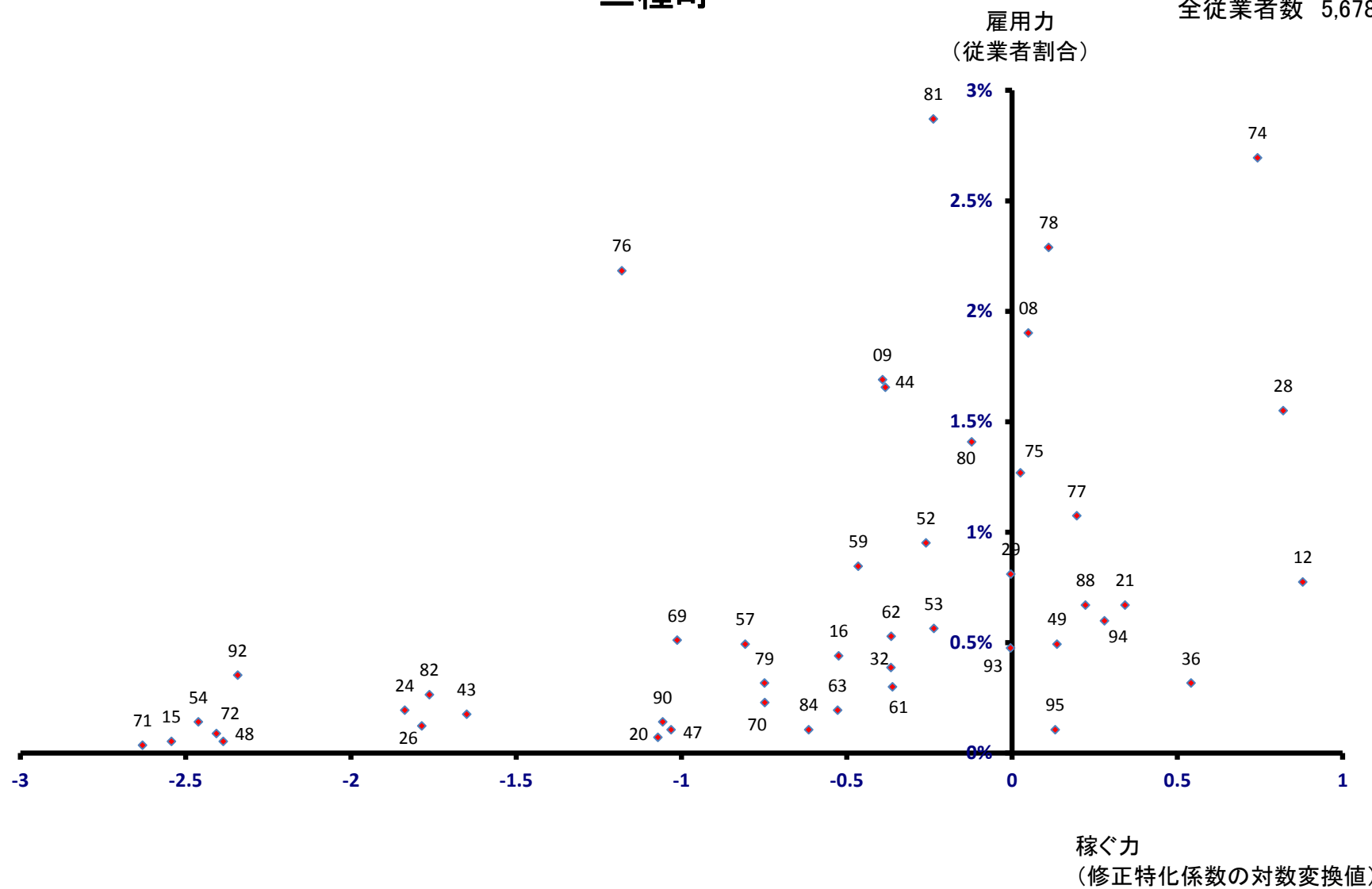

八峰町

雇用力
(従業者割合)

全従業者数 2,642 人

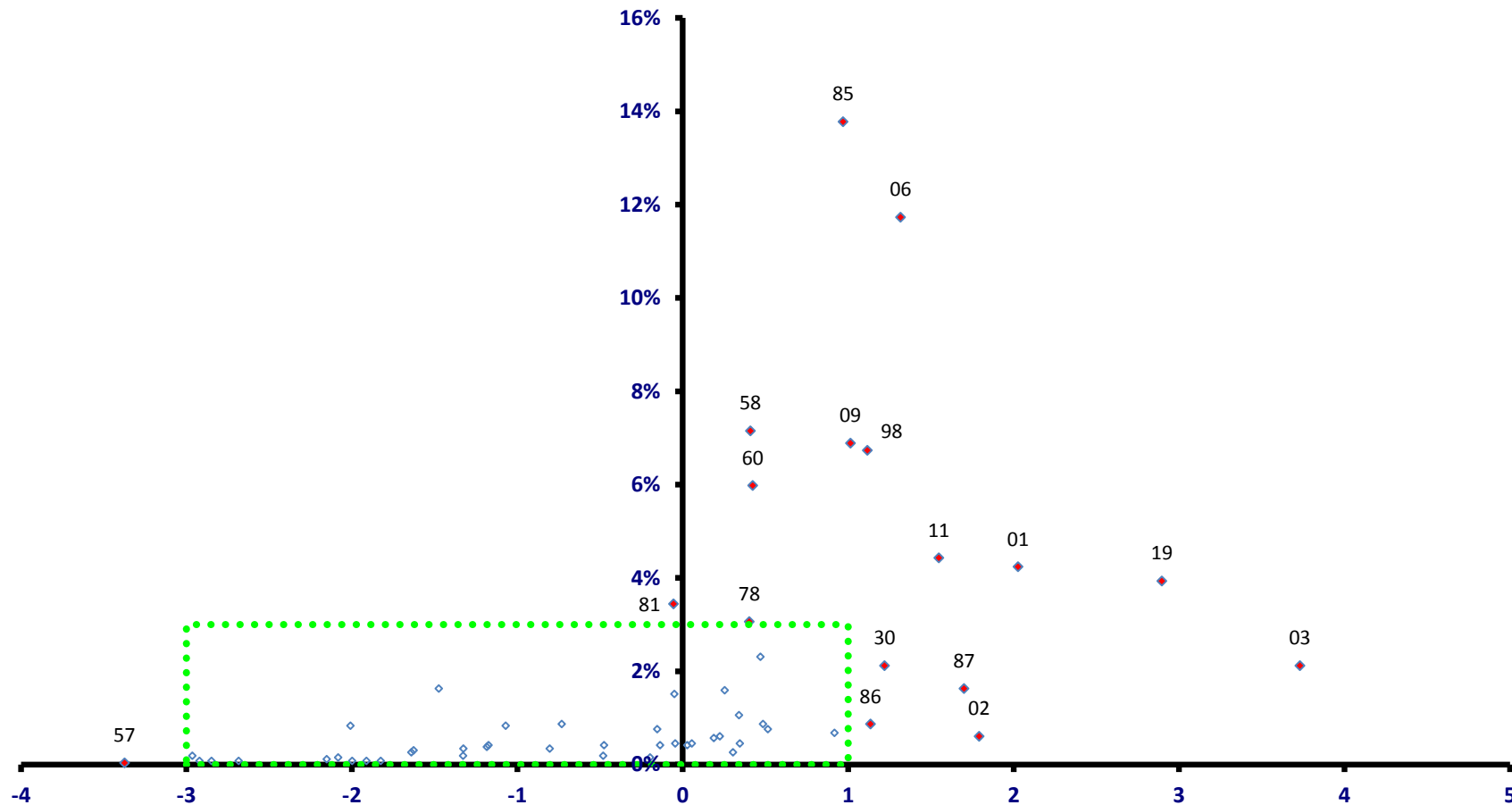

稼ぐ力
(修正特化係数の対数変換値)

八峰町

全従業者数 2,642 人

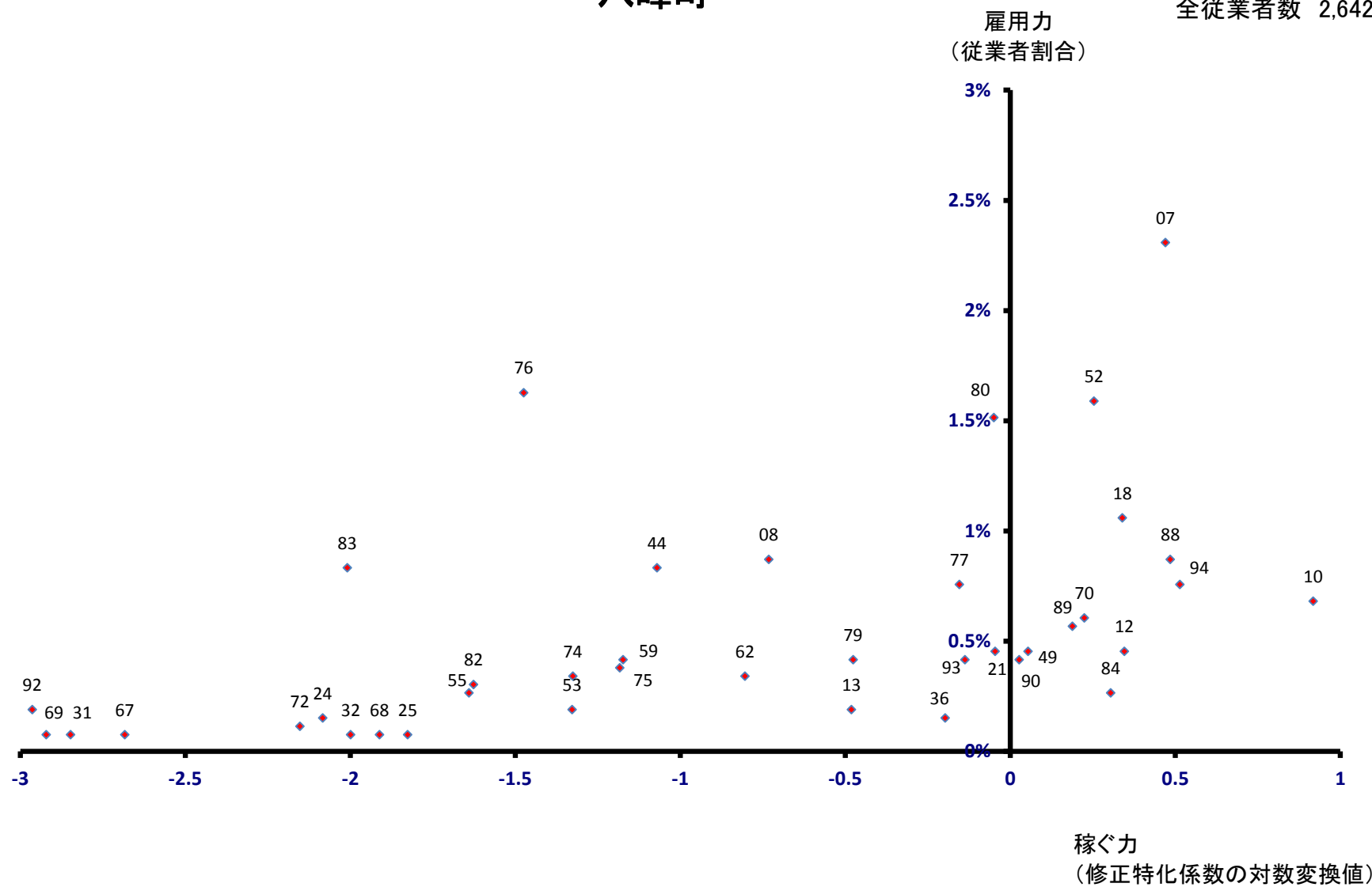

五城目町

全従業員数 3,573 人

雇用力
(従業員割合)

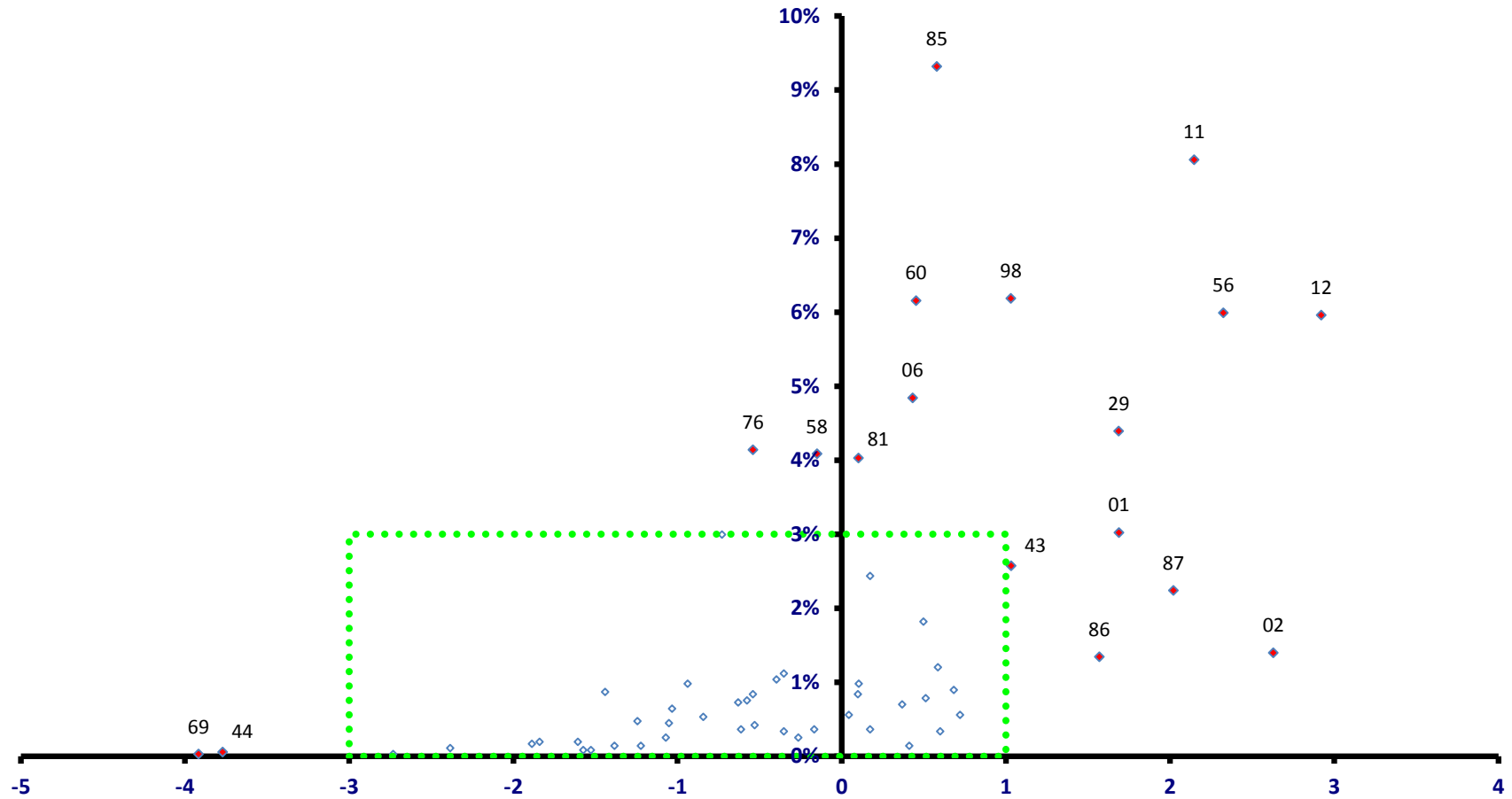

稼ぐ力
(修正特化係数の対数変換値)

五城目町

全従業者数 3,573 人

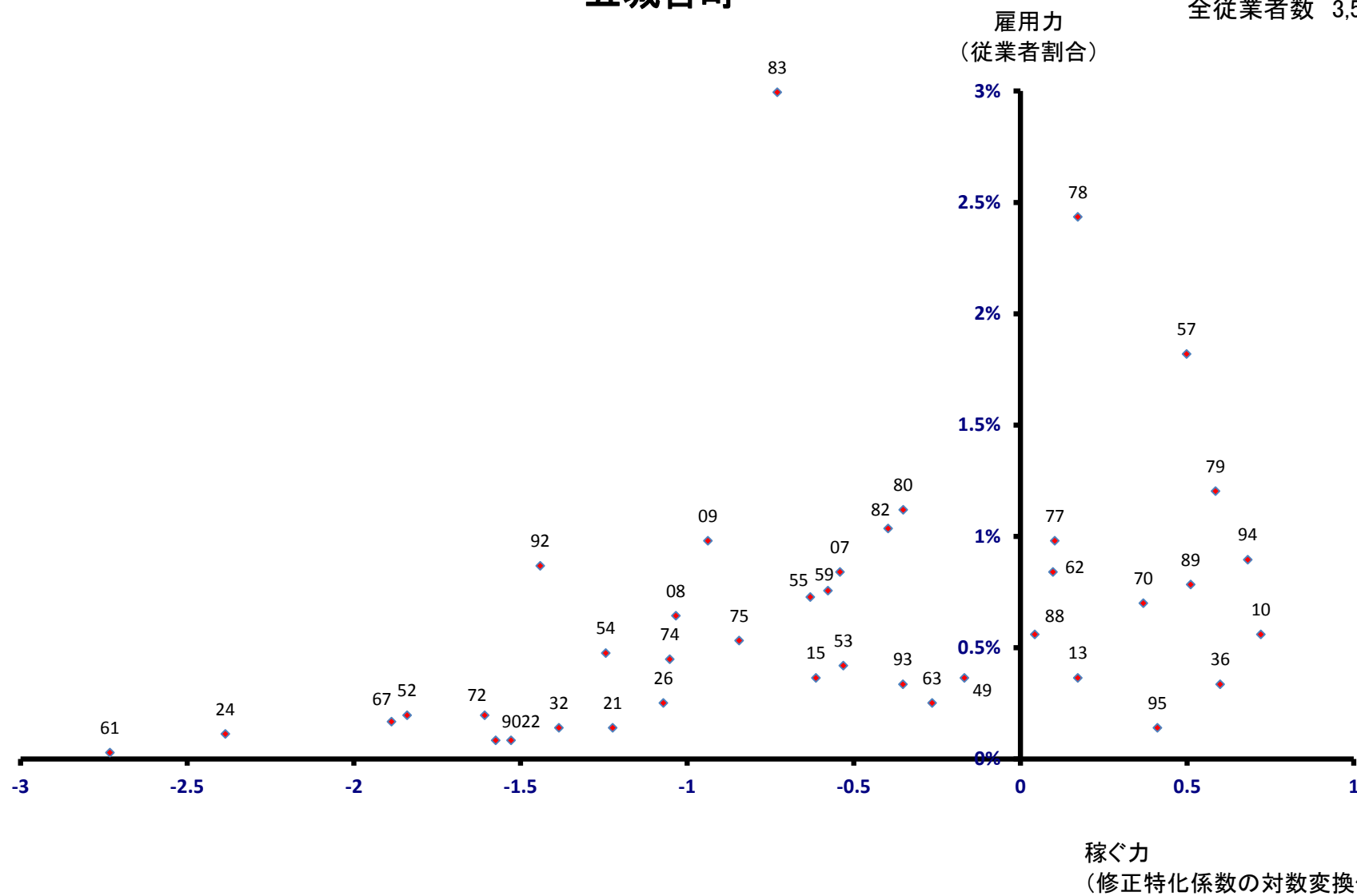

八郎潟町

全従業員数 1,931 人

雇用力
(従業員割合)

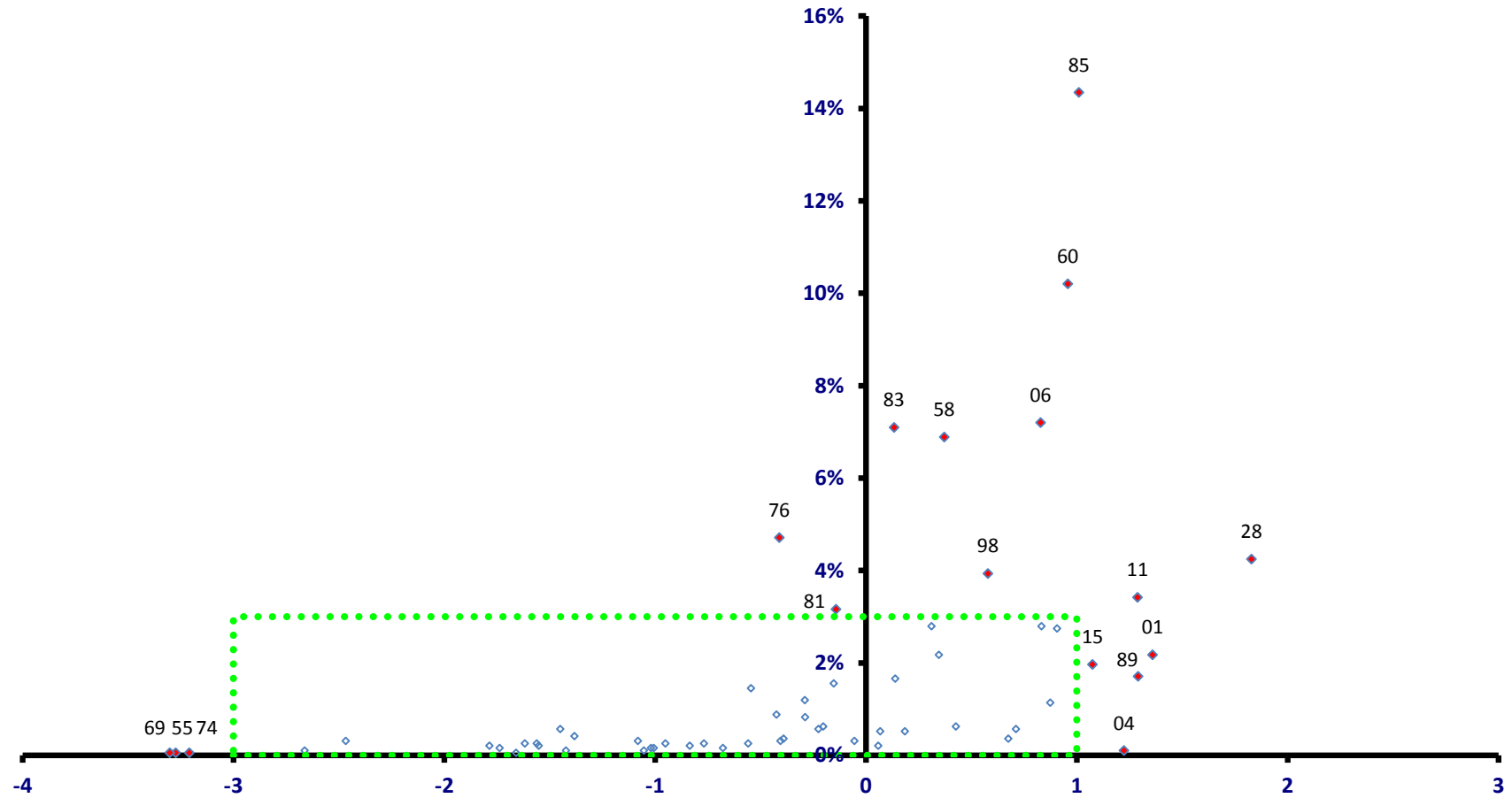

稼ぐ力
(修正特化係数の対数変換値)

八郎潟町

全従業者数 1,931 人

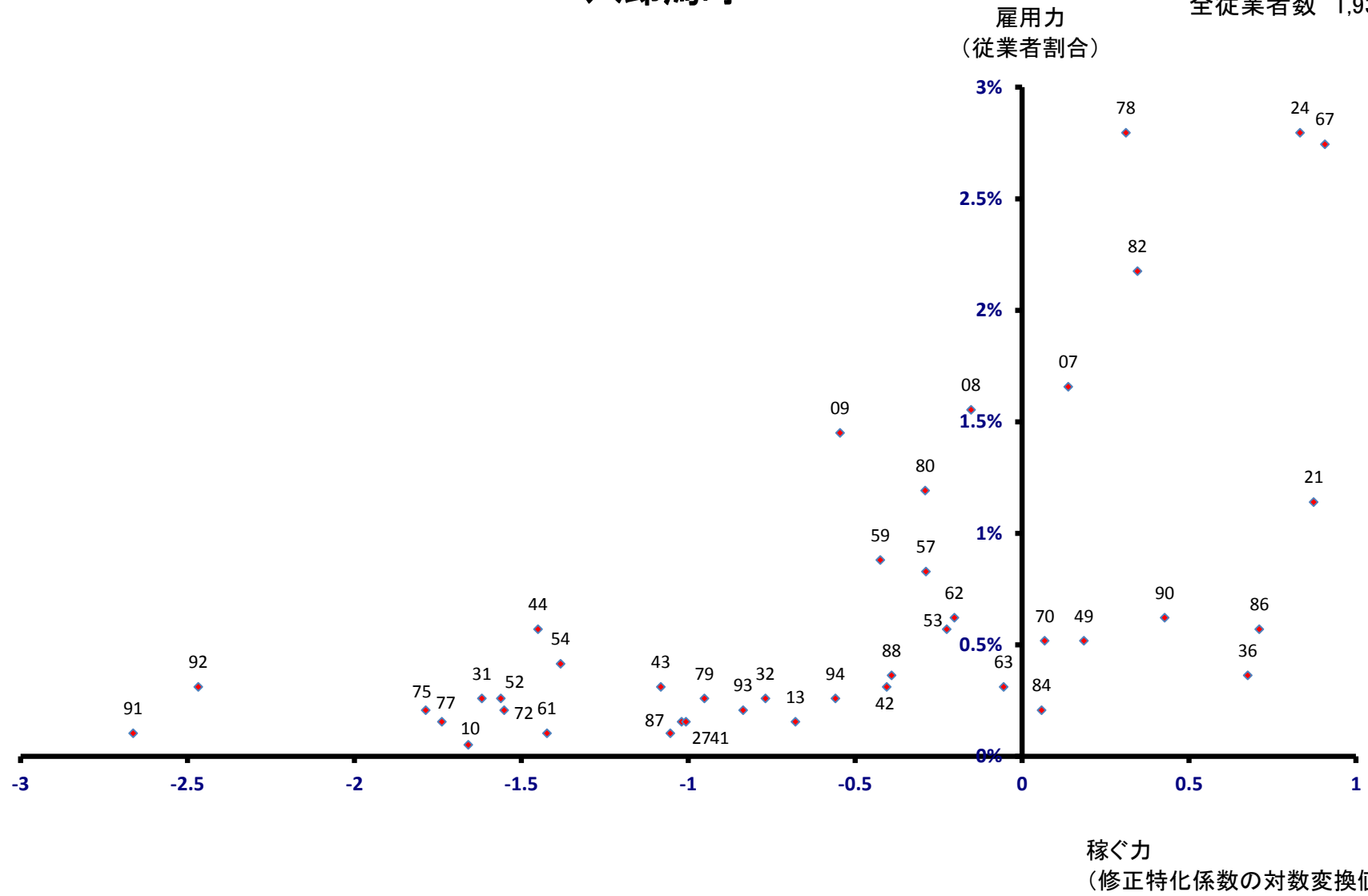

井川町 雇用力 (従業員割合)

全従業員数 1,956 人

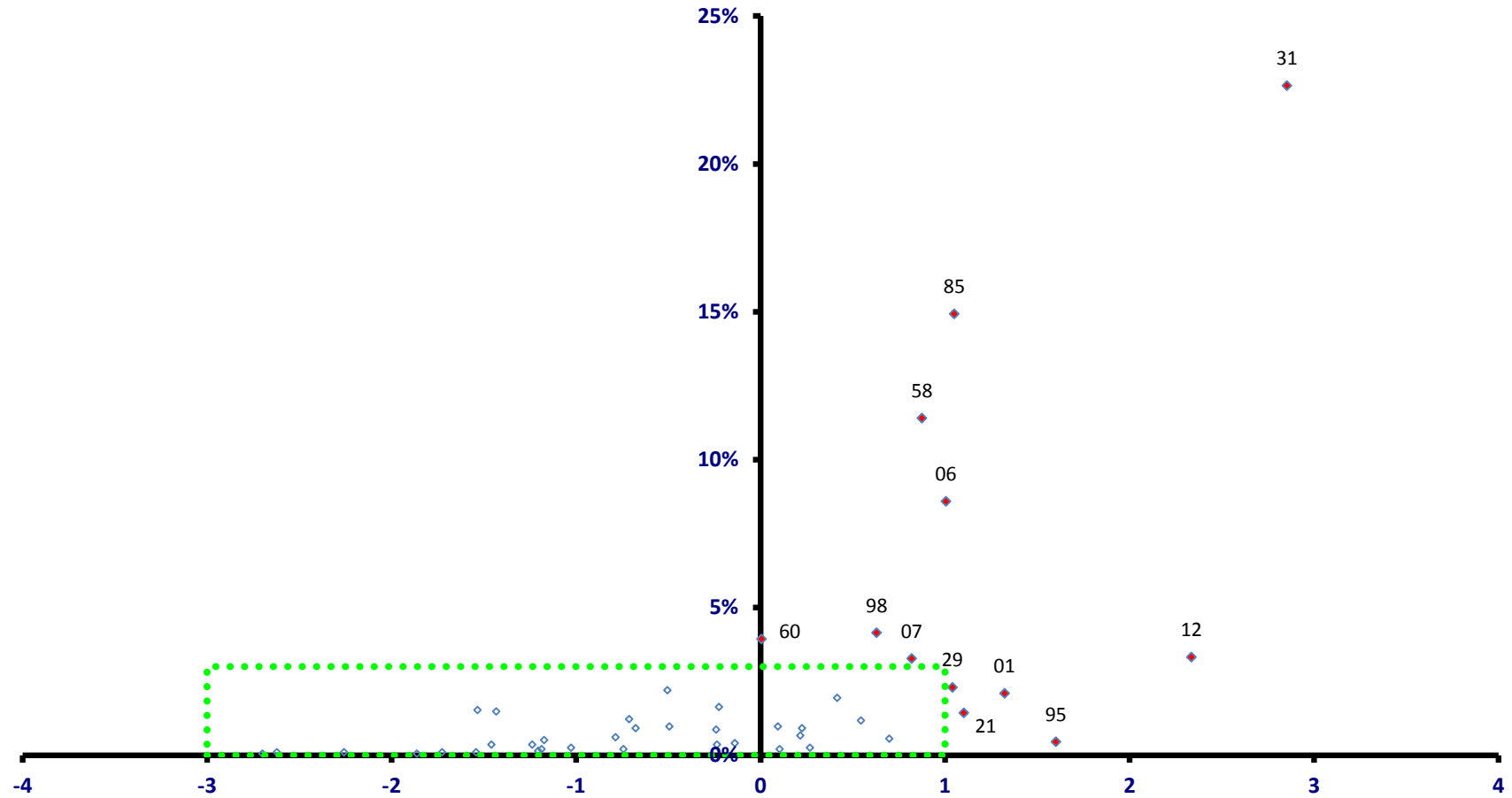

稼ぐ力
(修正特化係数の対数変換値)

井川町

全従業者数 1,956 人

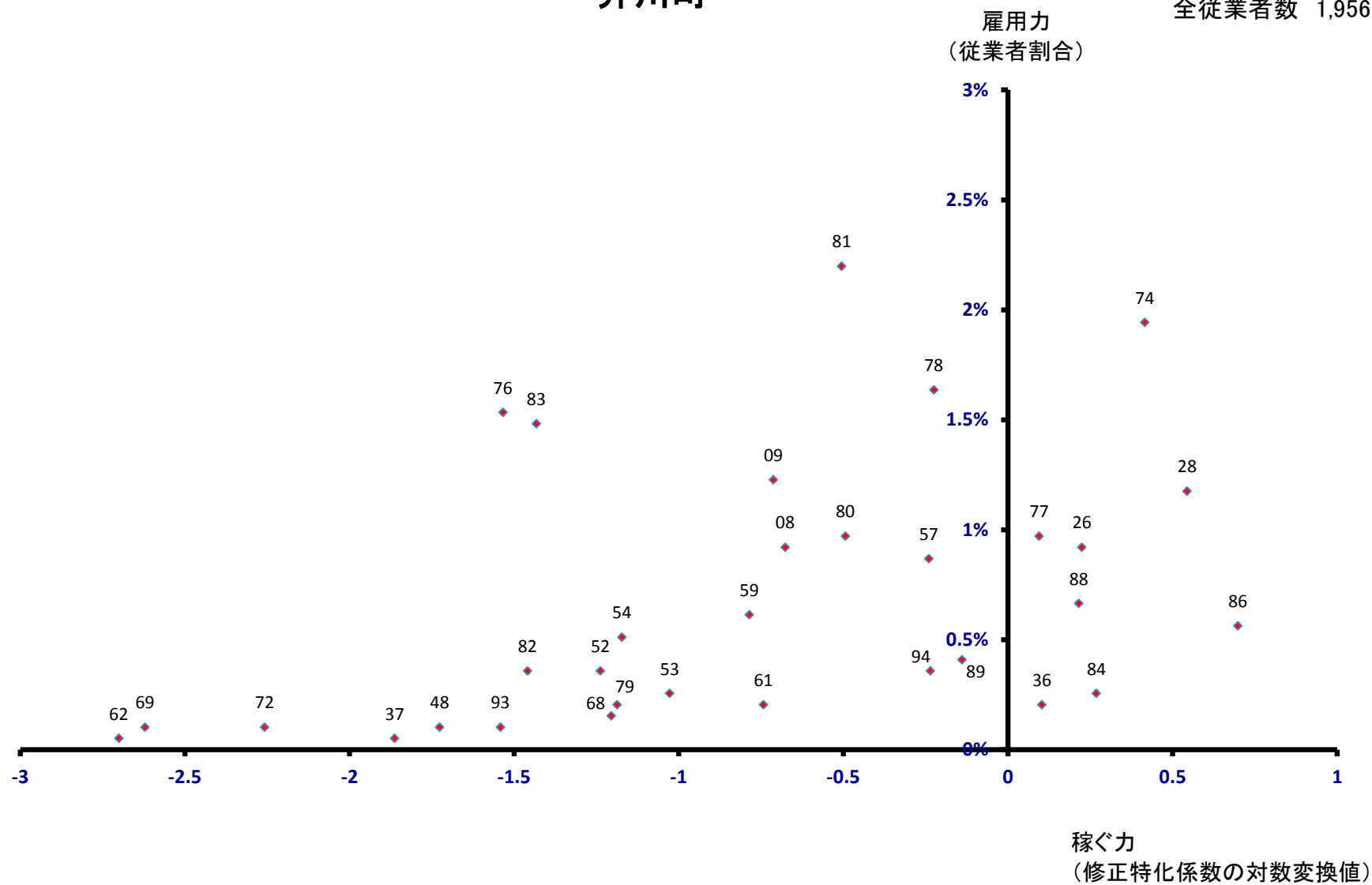

大湊村

雇用力
(従業員割合)

全従業員数 1,645 人

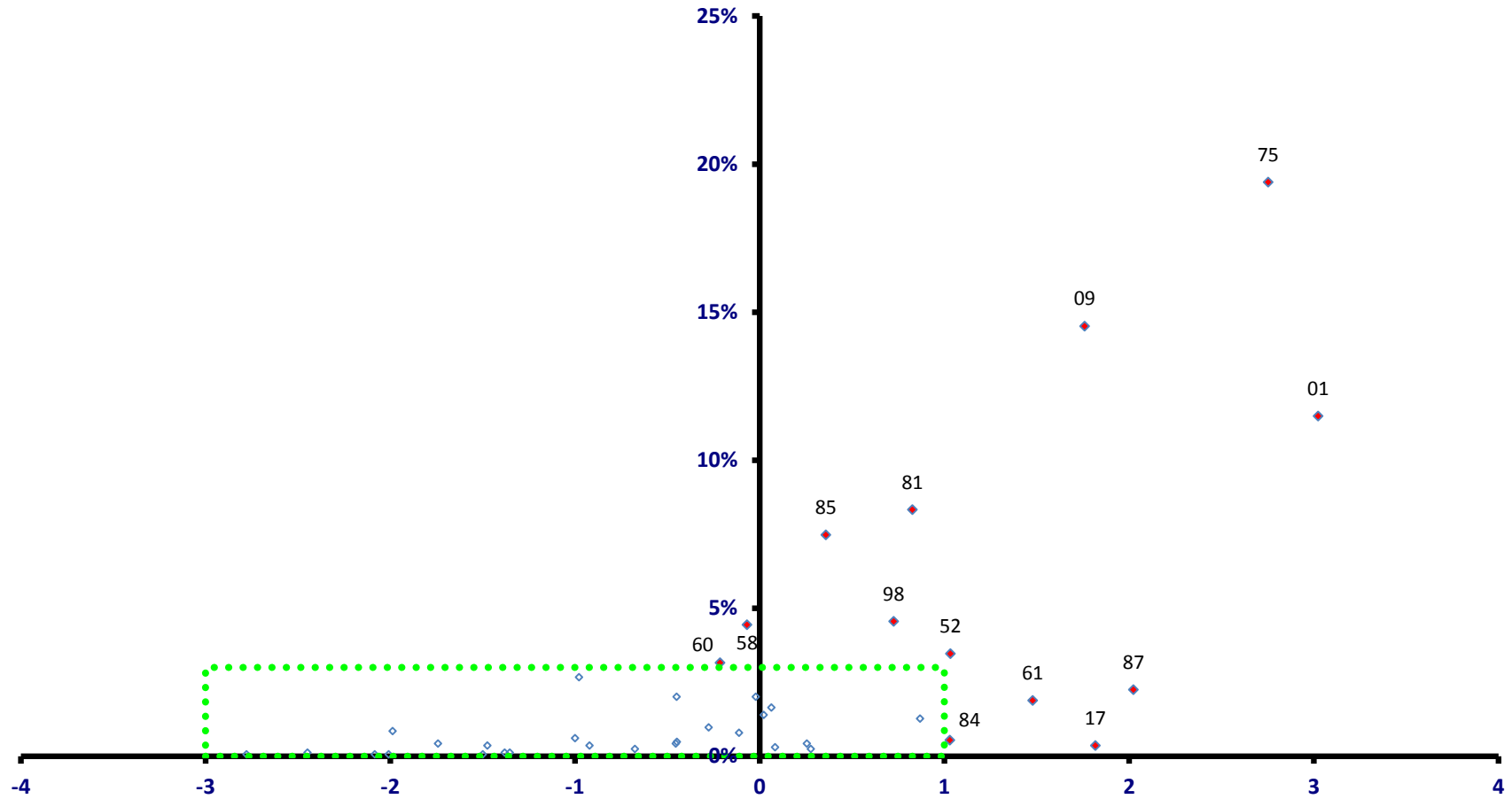

稼ぐ力
(修正特化係数の対数変換値)

大潟村

全従業者数 1,645 人

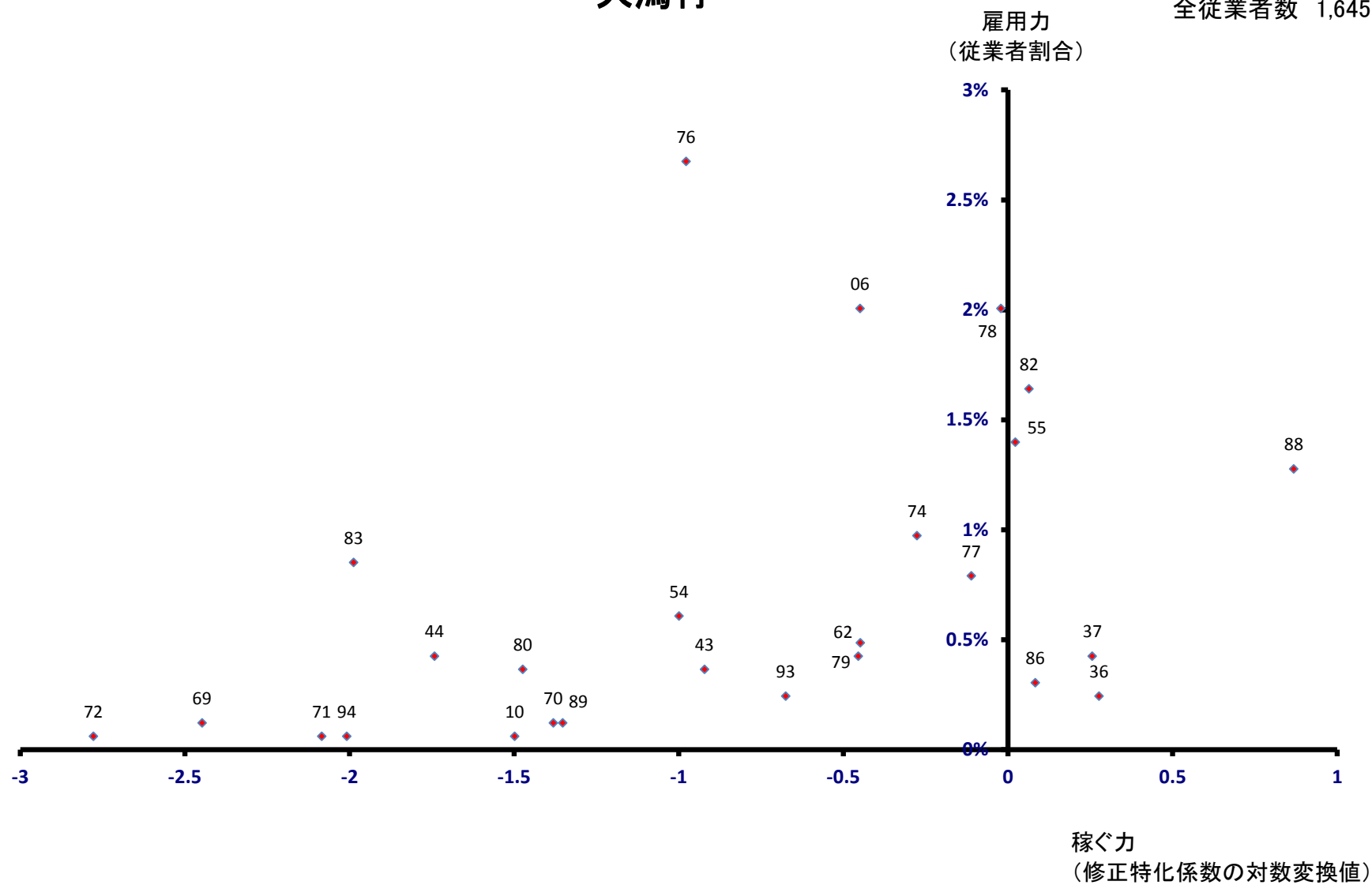

美郷町

全従業者数 7,112 人

雇用力
(従業者割合)

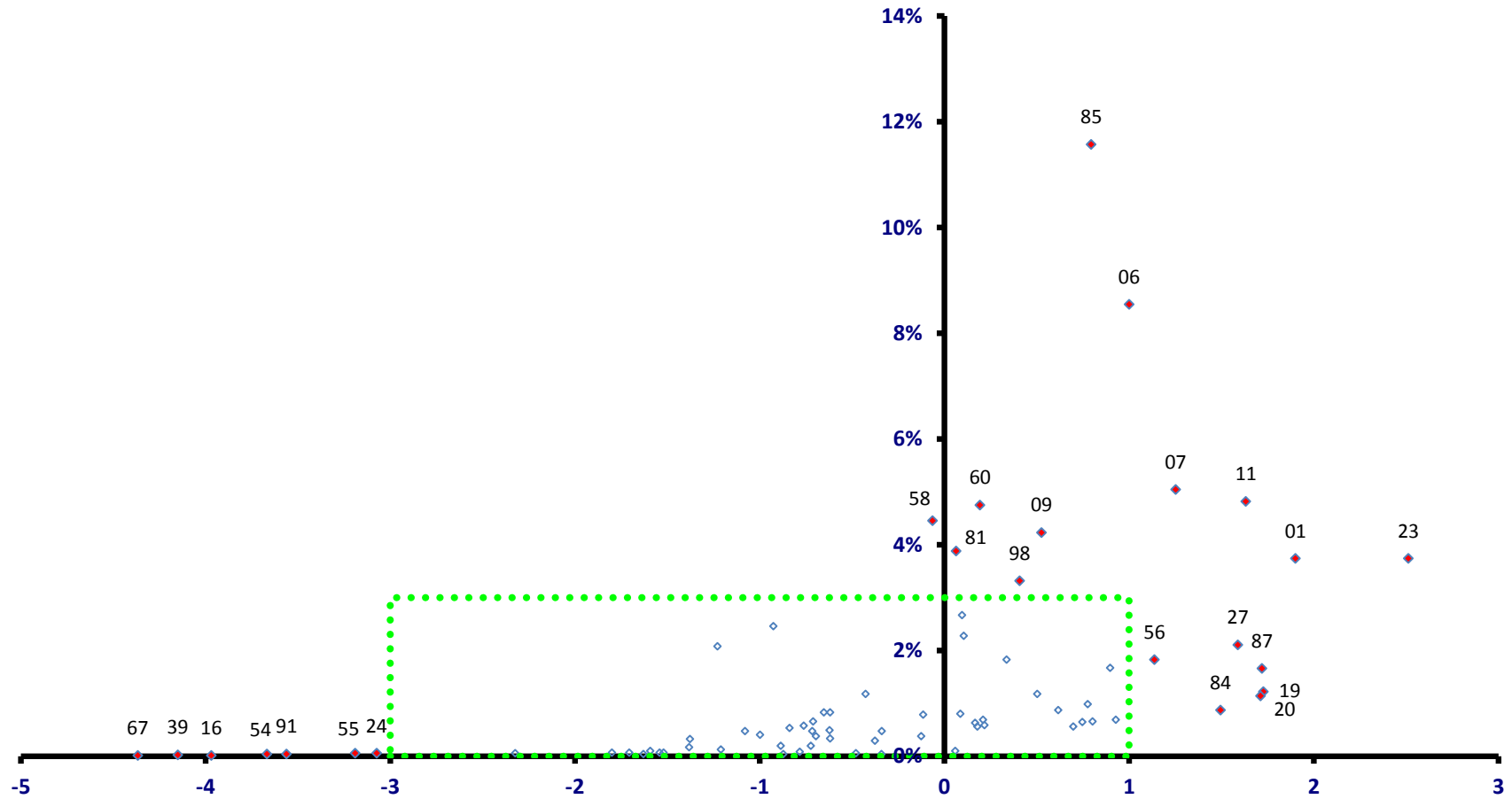

稼ぐ力
(修正特化係数の対数変換値)

美郷町

全従業者数 7,112 人

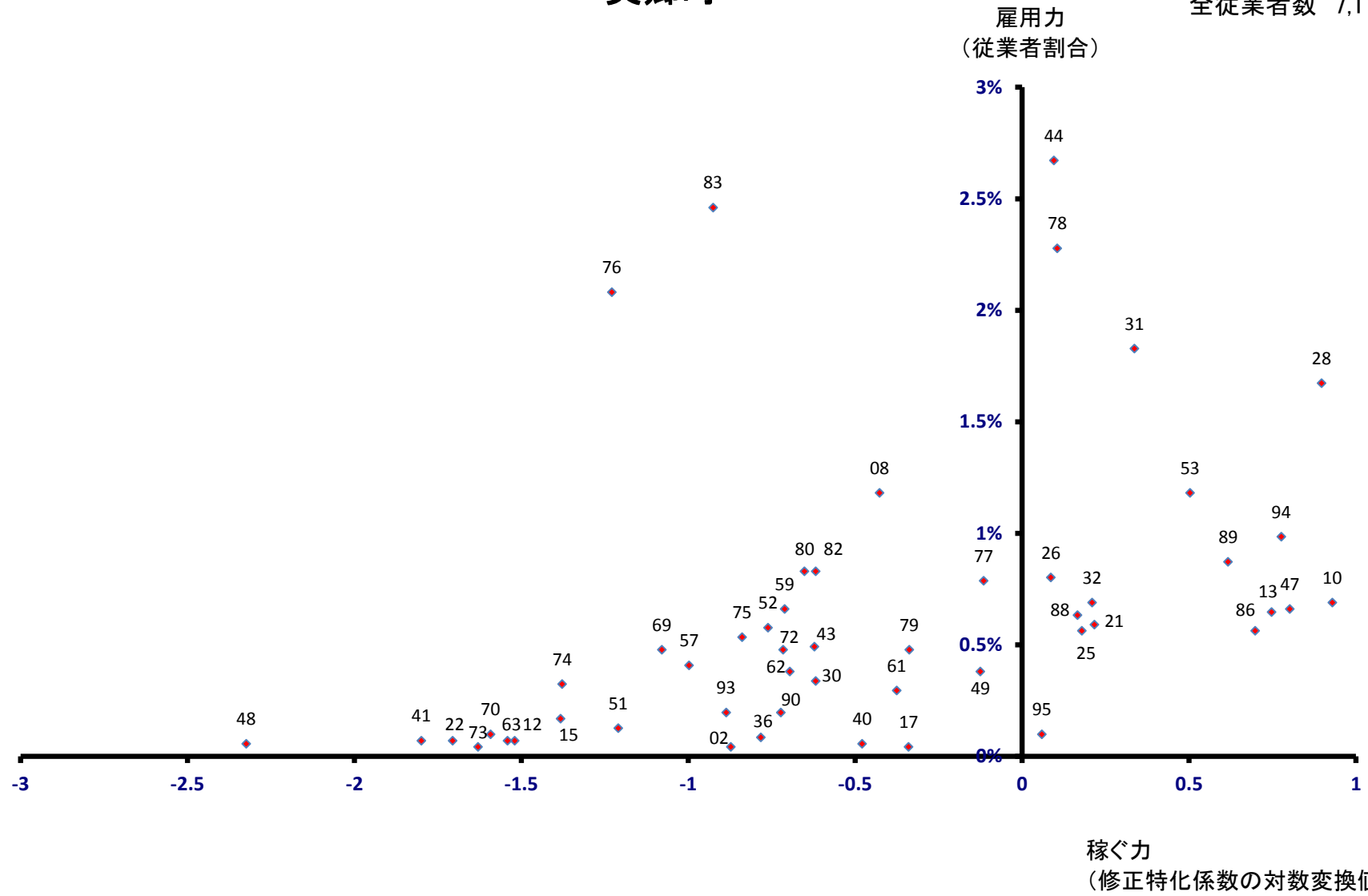

羽後町

全従業者数 5,212 人

雇用力
(従業者割合)

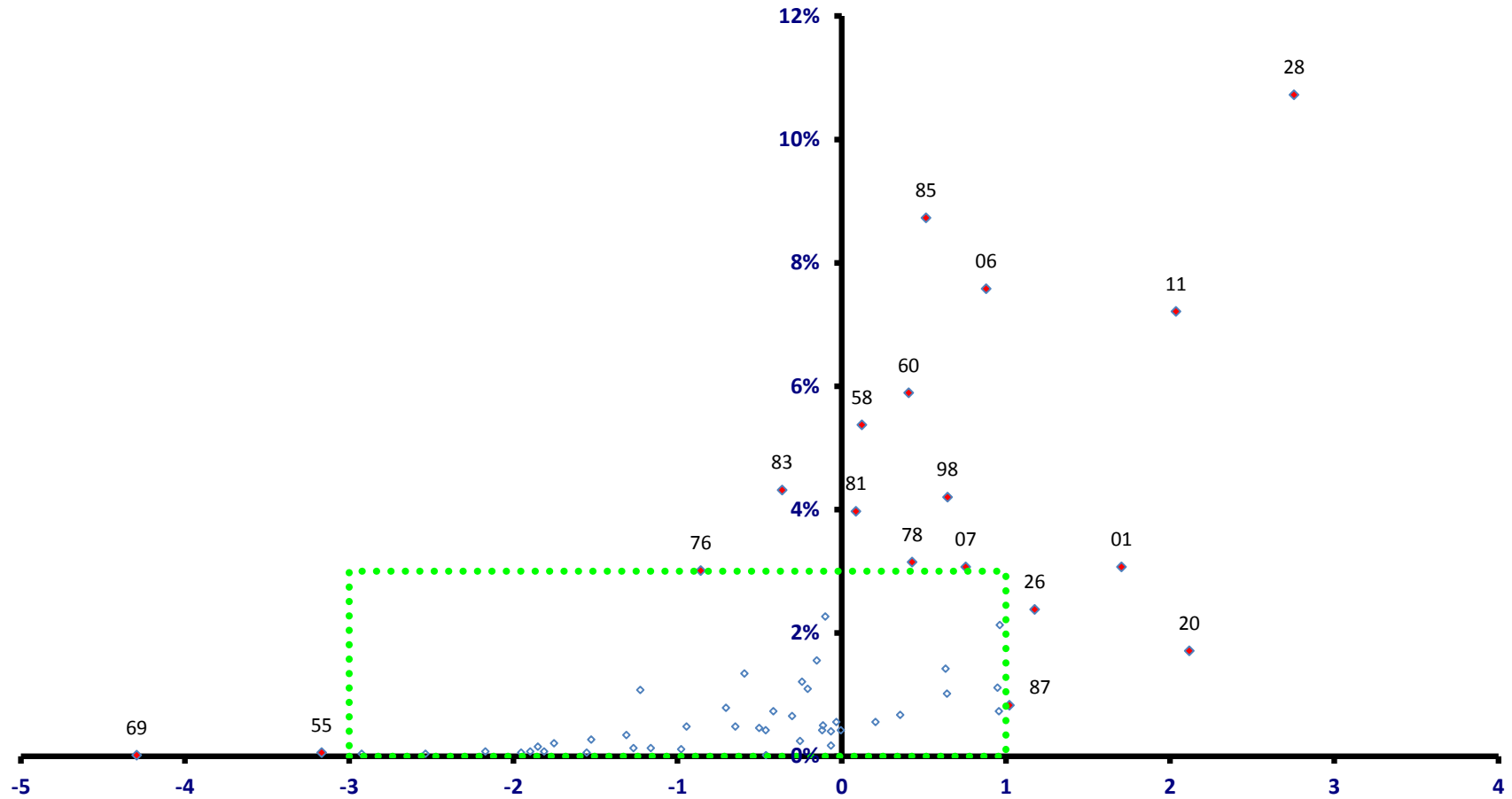

稼ぐ力
(修正特化係数の対数変換値)

羽後町

全従業者数 5,212 人

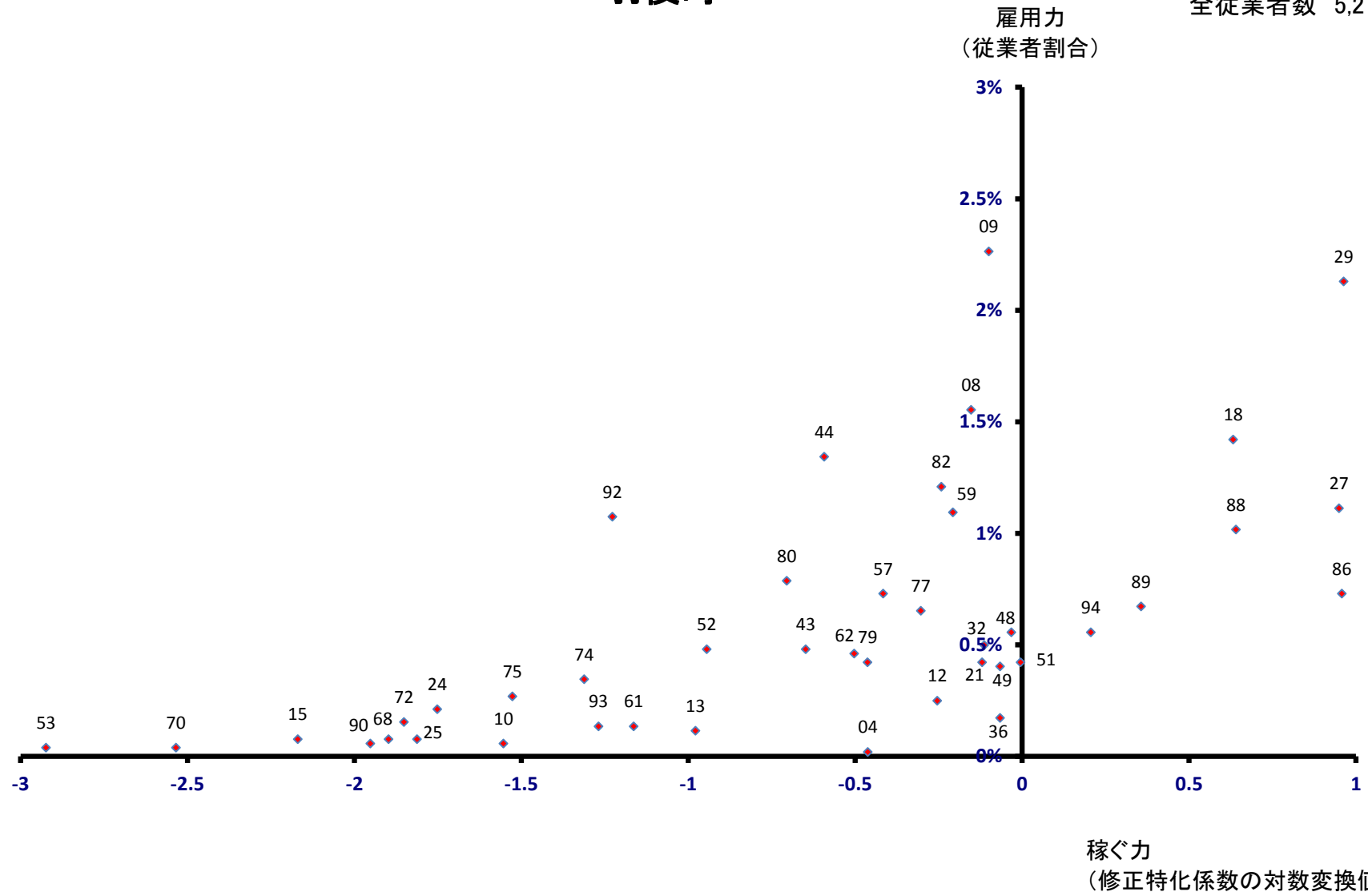

東成瀬村

雇用力
(従業員割合)

全従業員数 688 人

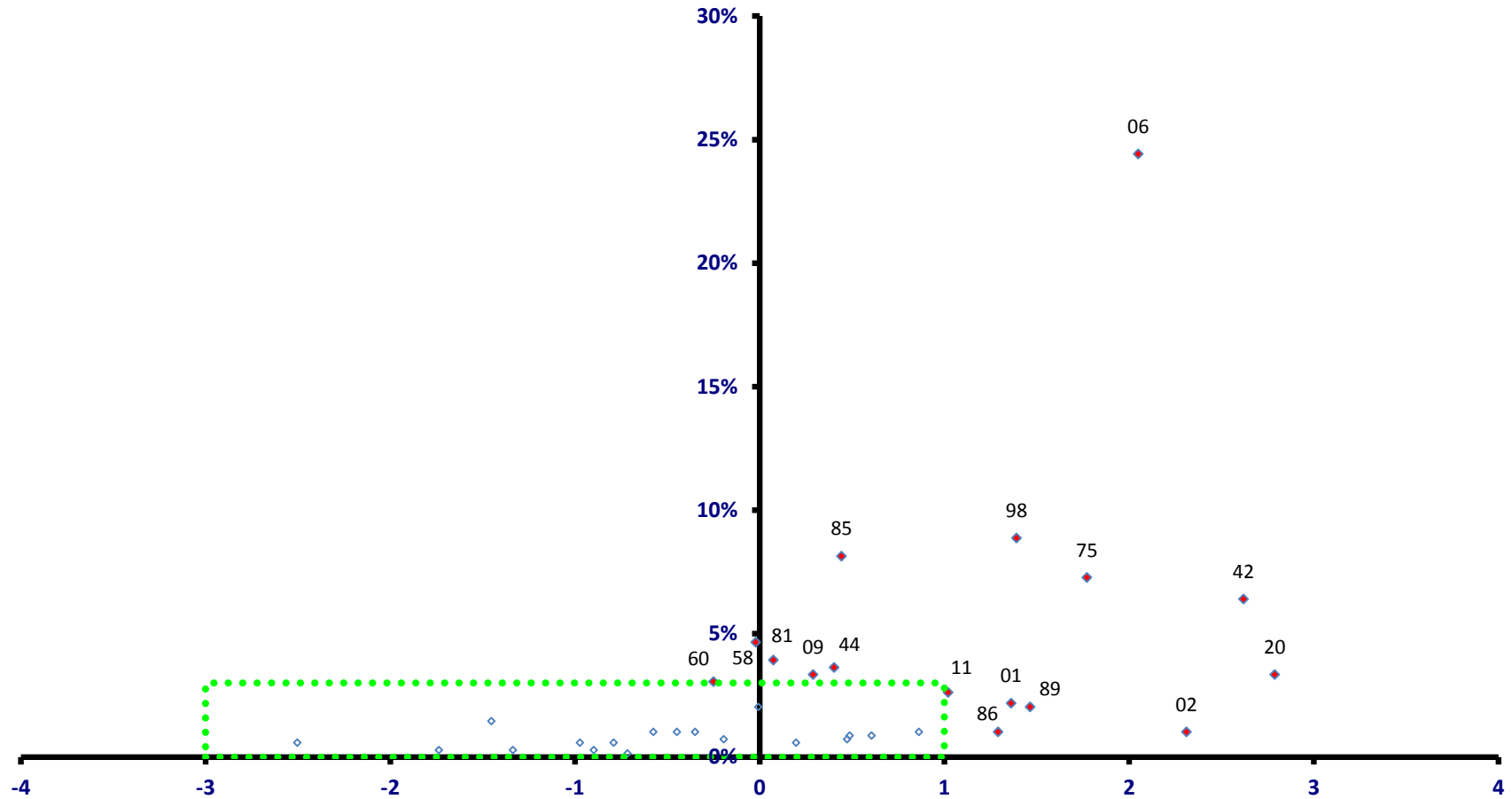

稼ぐ力
(修正特化係数の対数変換値)

東成瀬村

全従業者数 688 人

