

宮城県

全就業者数 1,059,442 人

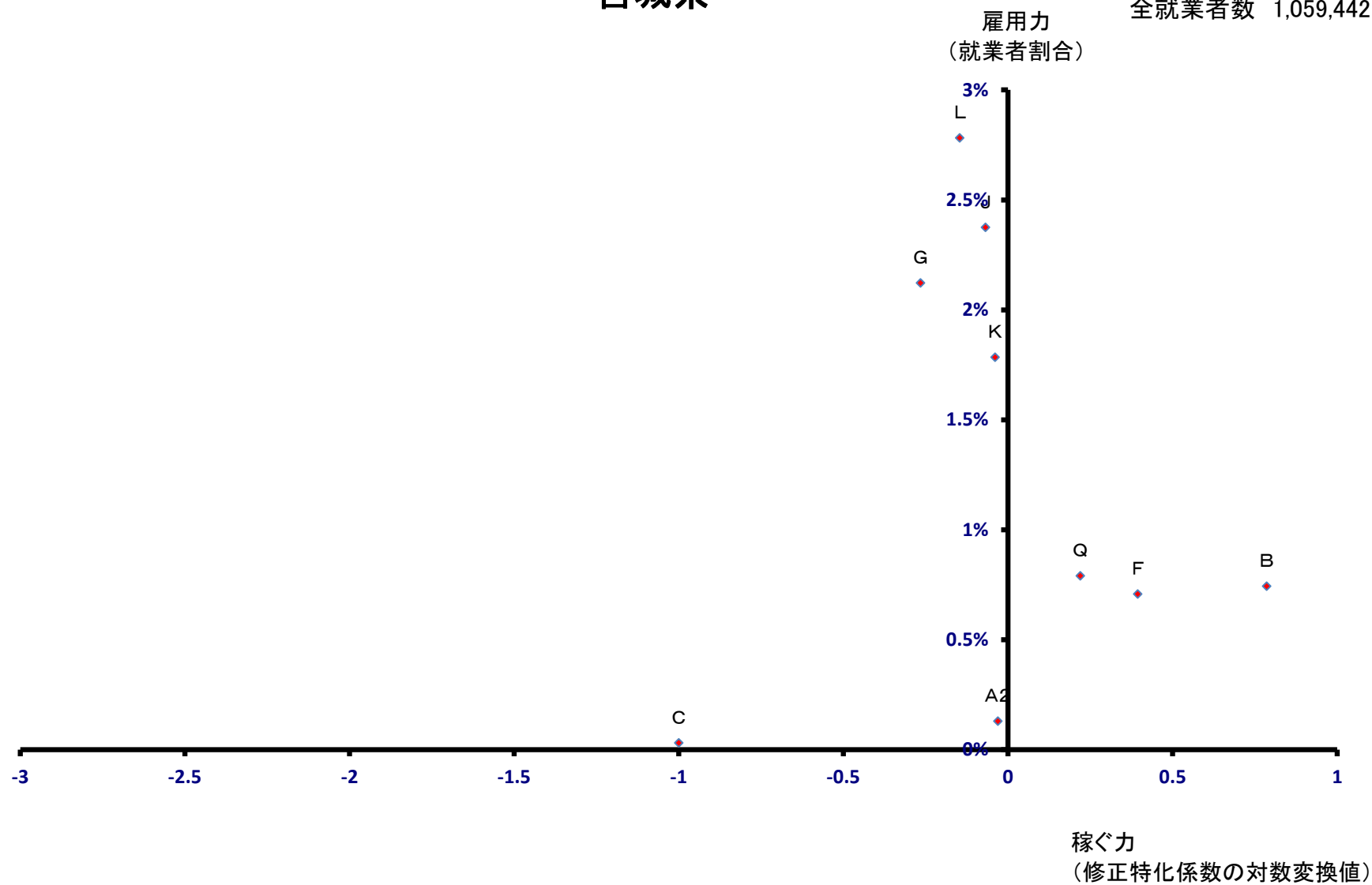

仙台市

全就業者数 517,698 人

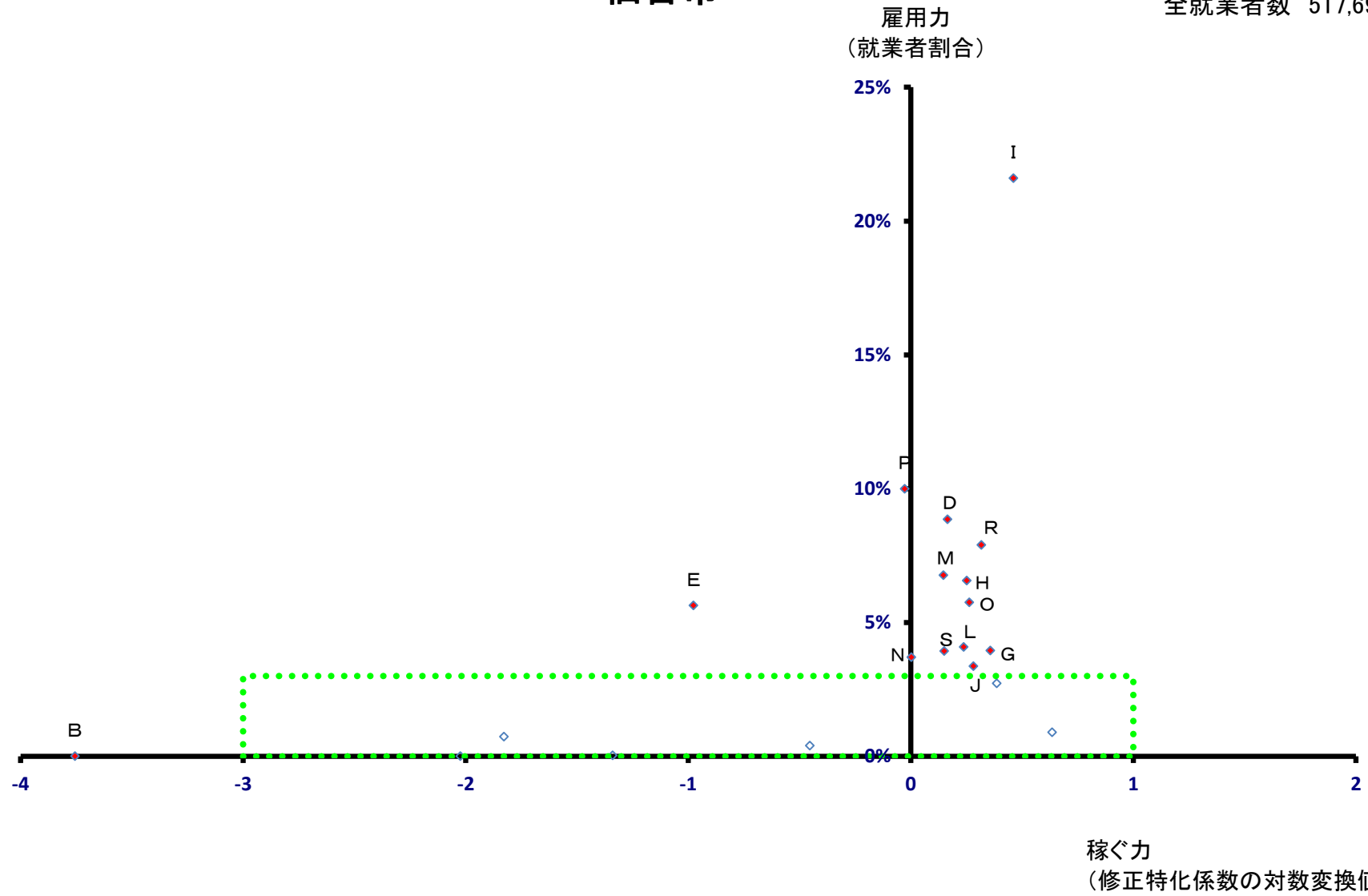

仙台市

全就業者数 517,698 人

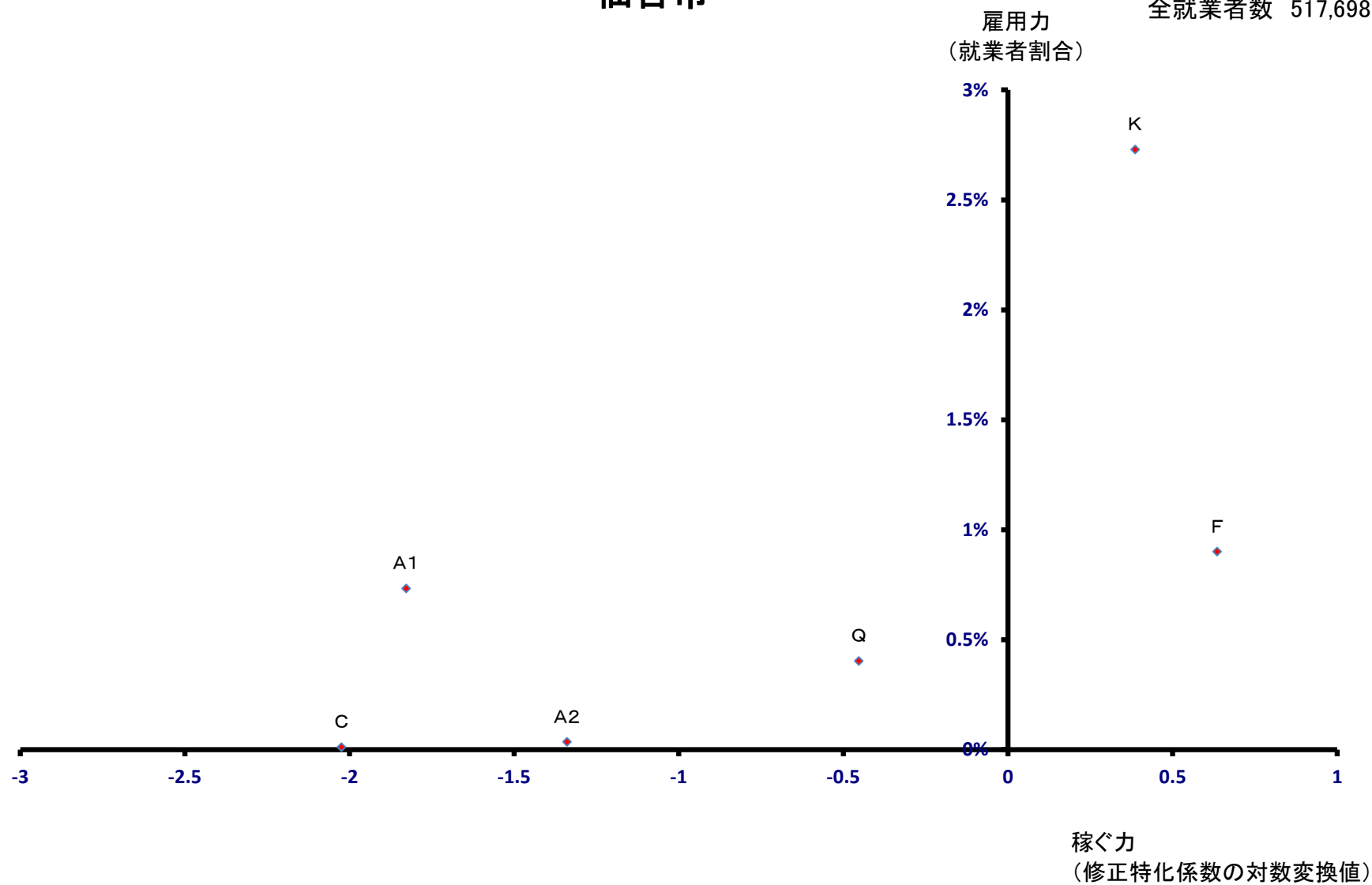

仙台市 青葉区

全就業者数 208,390 人

雇用力
(就業者割合)

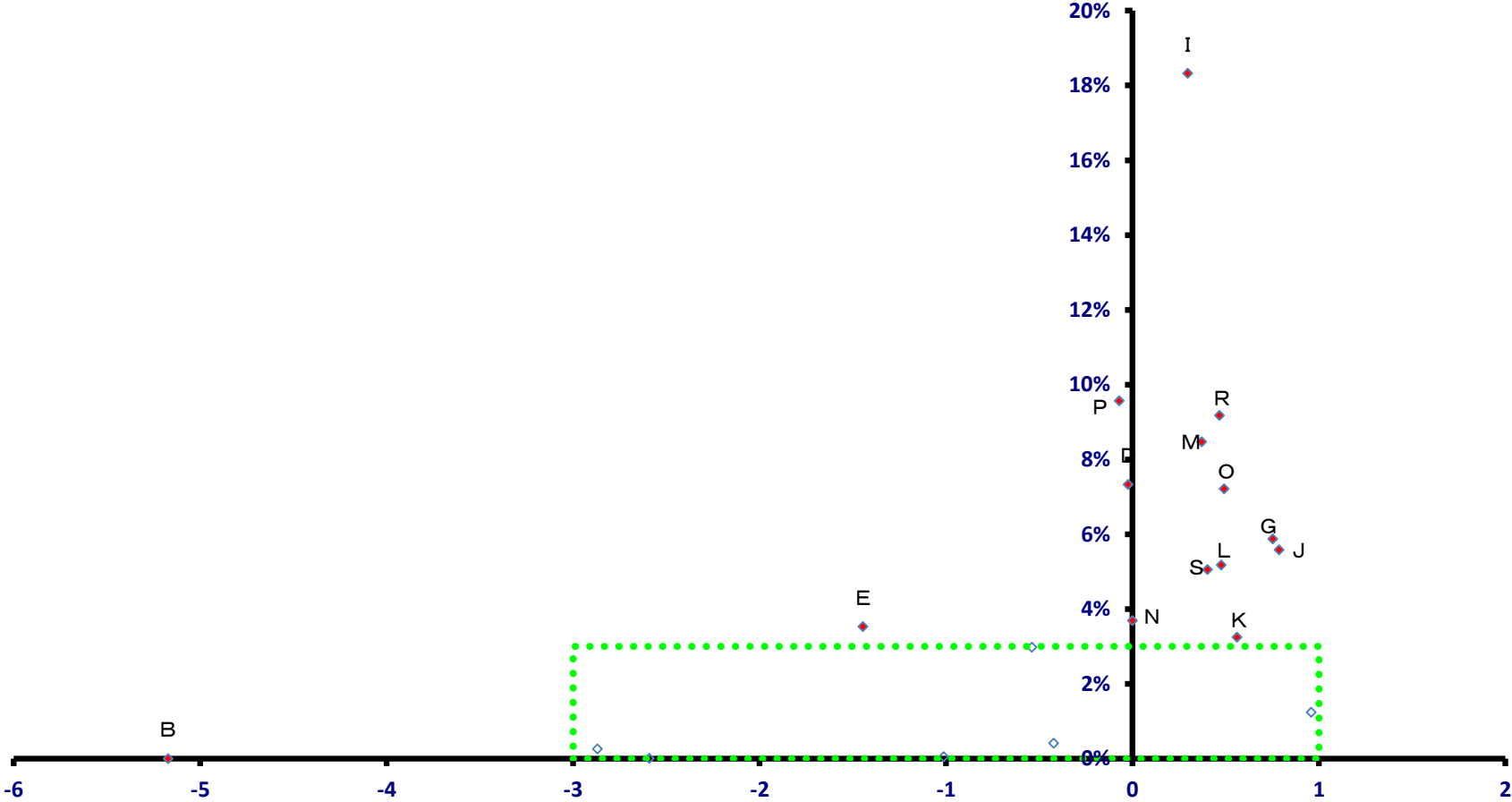

稼ぐ力
(修正特化係数の対数変換値)

仙台市 青葉区

全就業者数 208,390 人

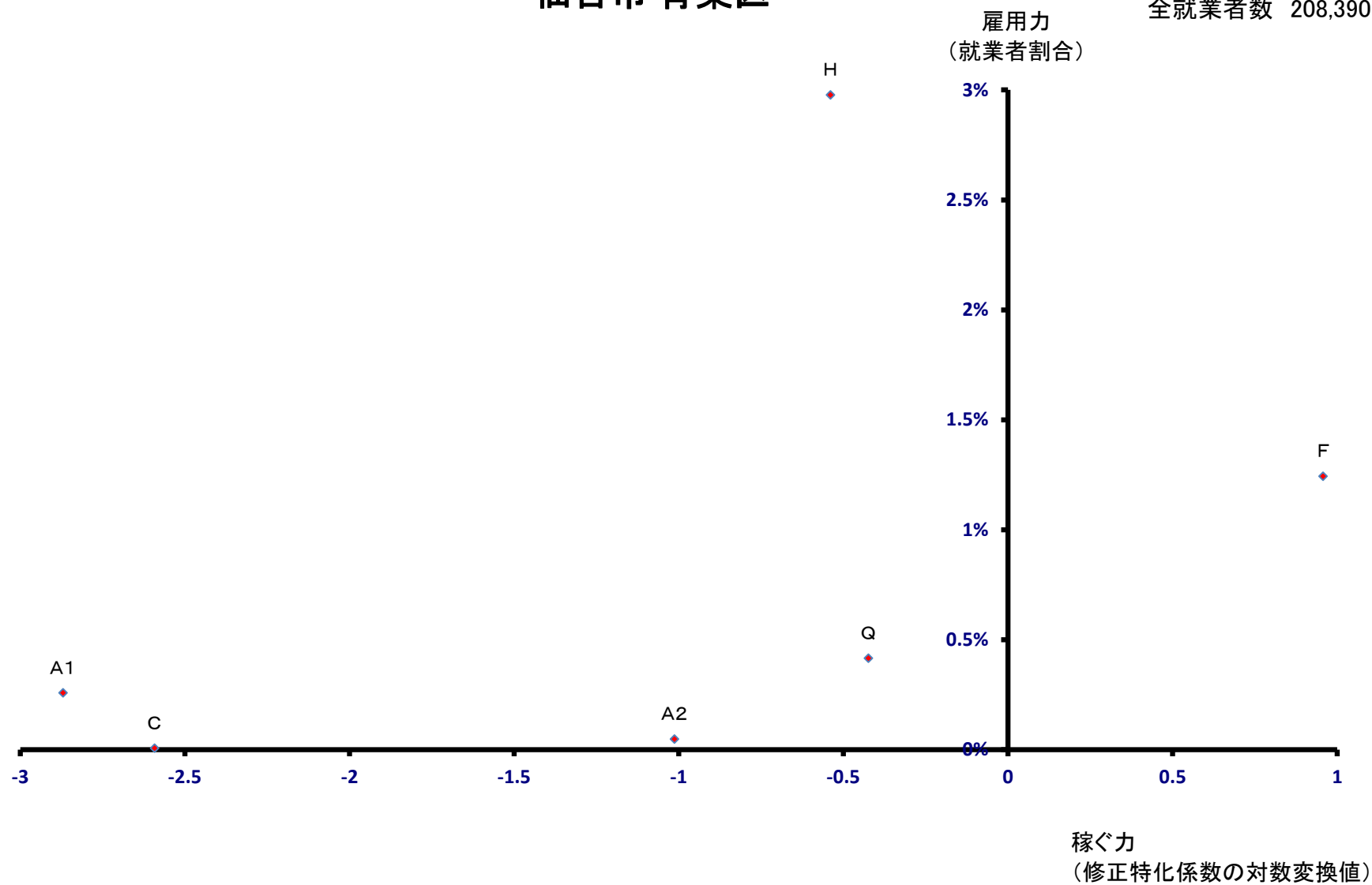

仙台市 宮城野区

全就業者数 107,096 人

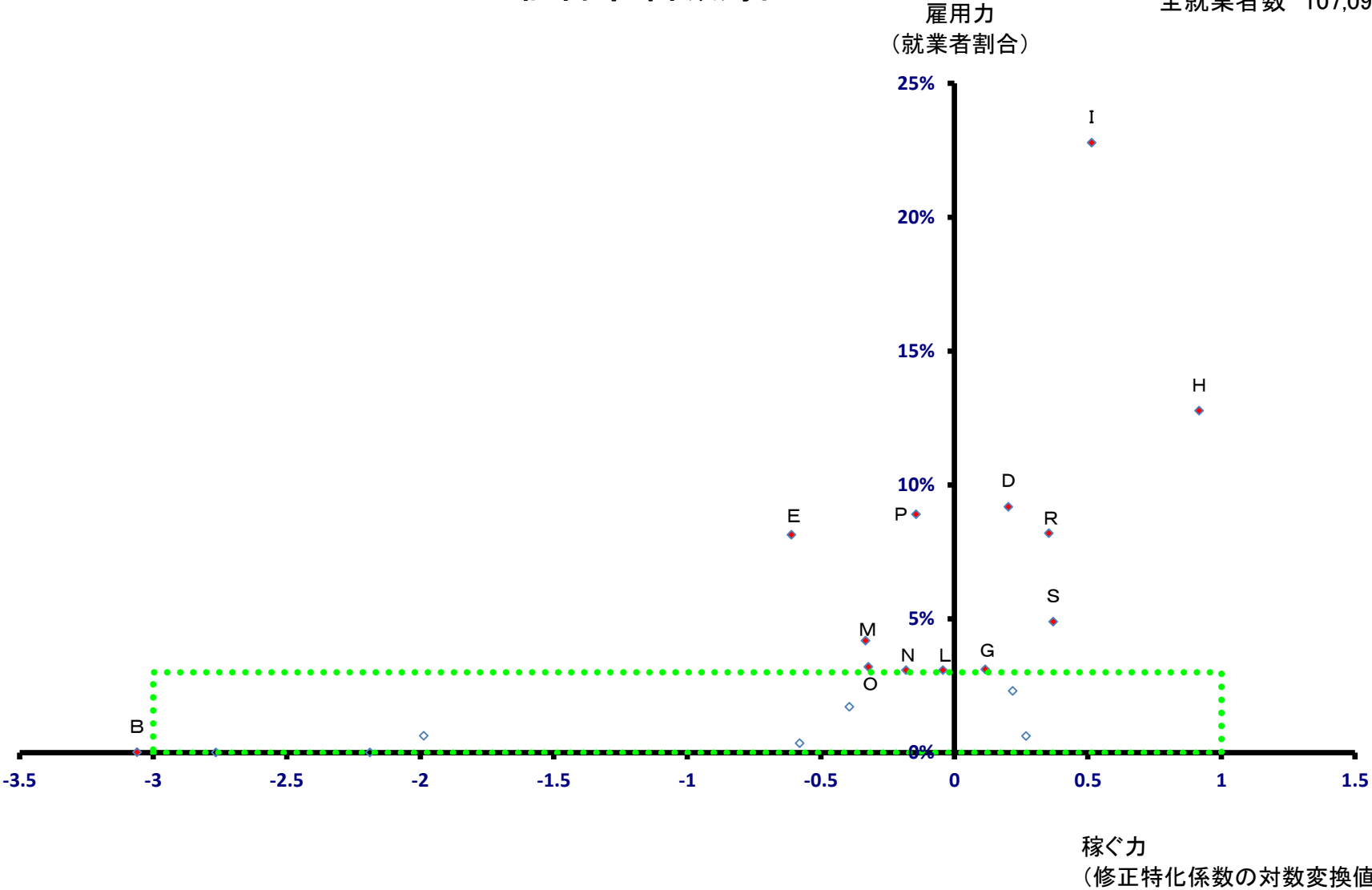

仙台市 宮城野区

全就業者数 107,096 人

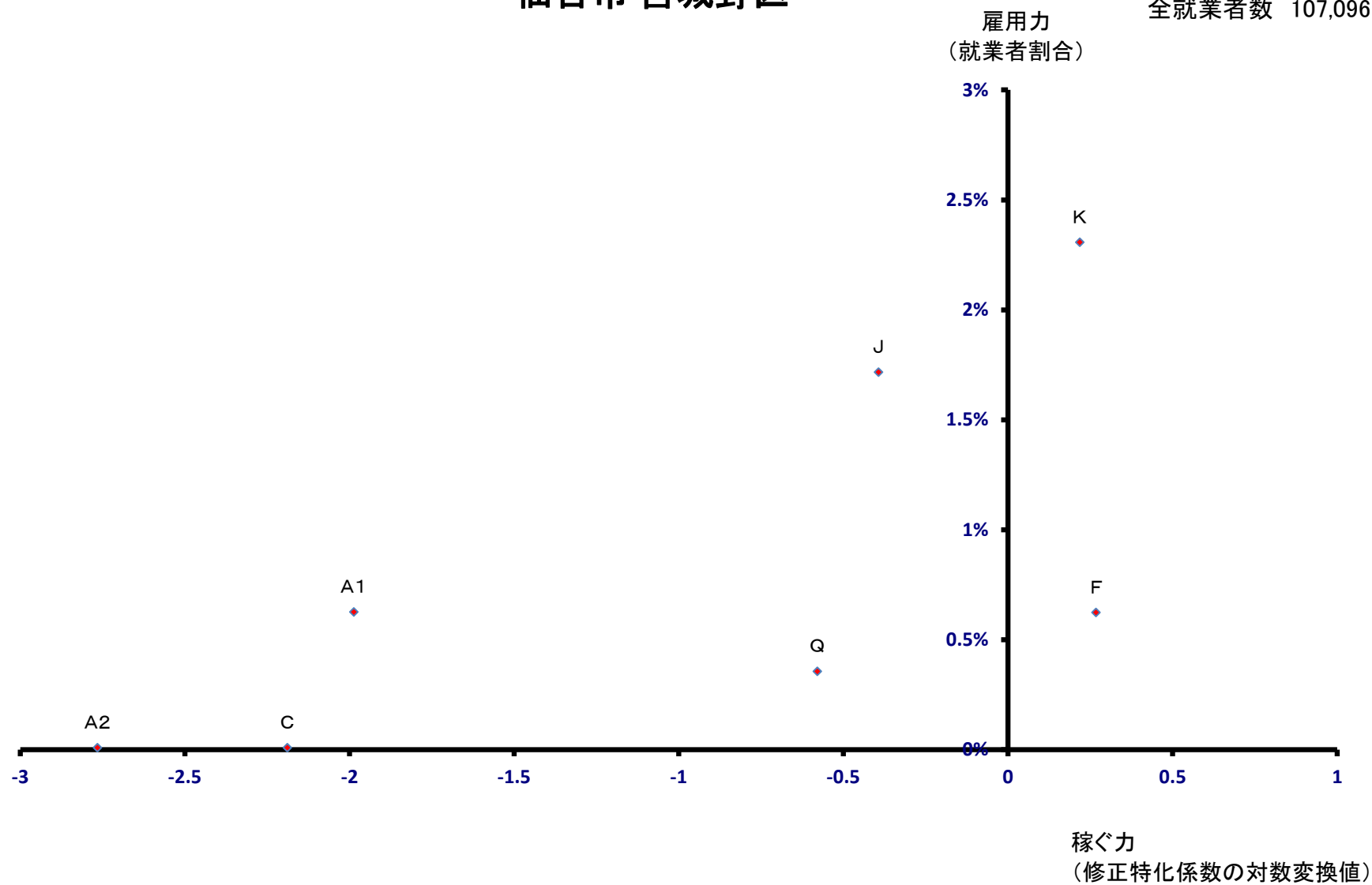

仙台市 若林区

全就業者数 63,895 人

雇用力
(就業者割合)

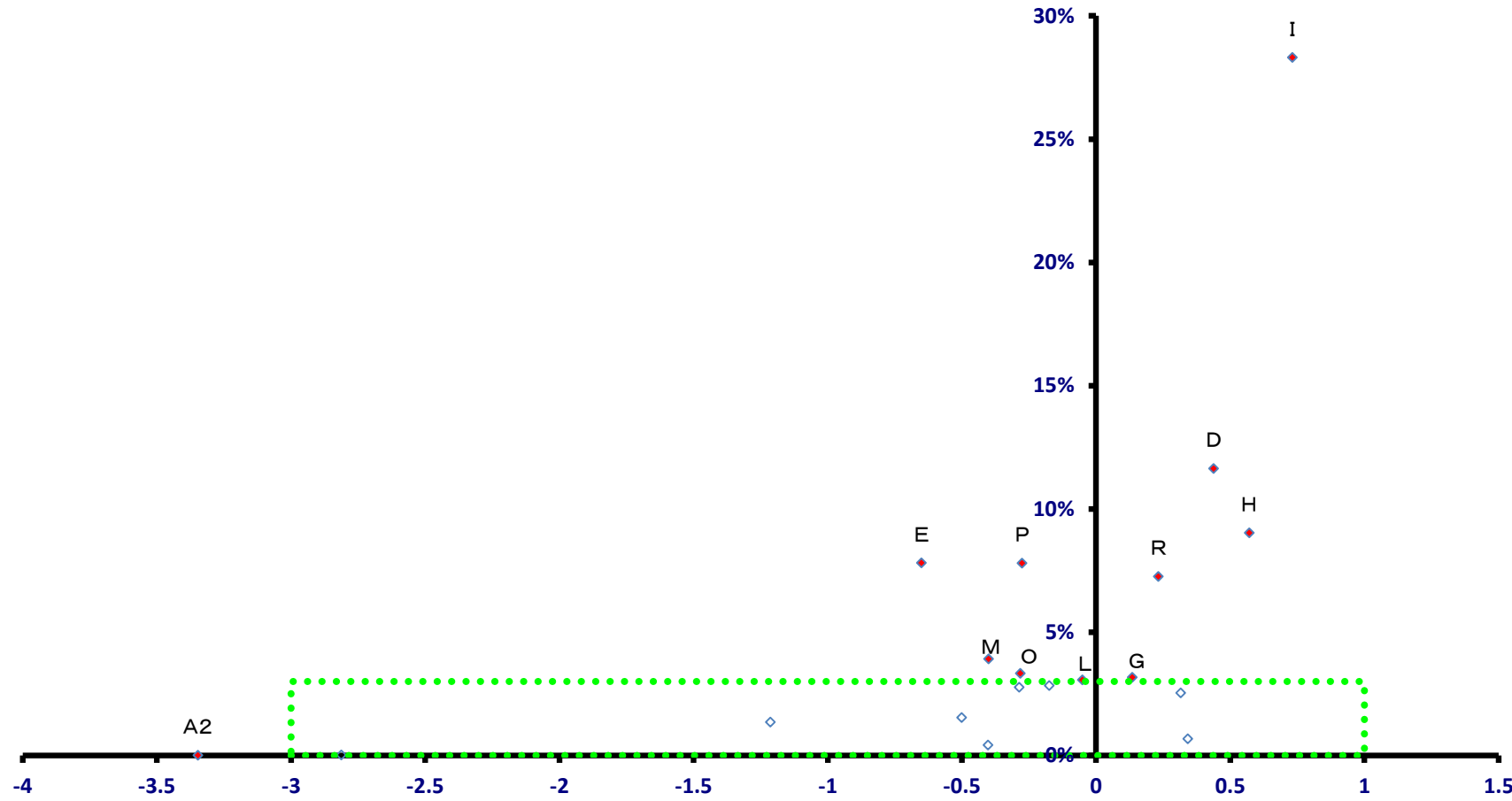

稼ぐ力
(修正特化係数の対数変換値)

仙台市 若林区

全就業者数 63,895 人

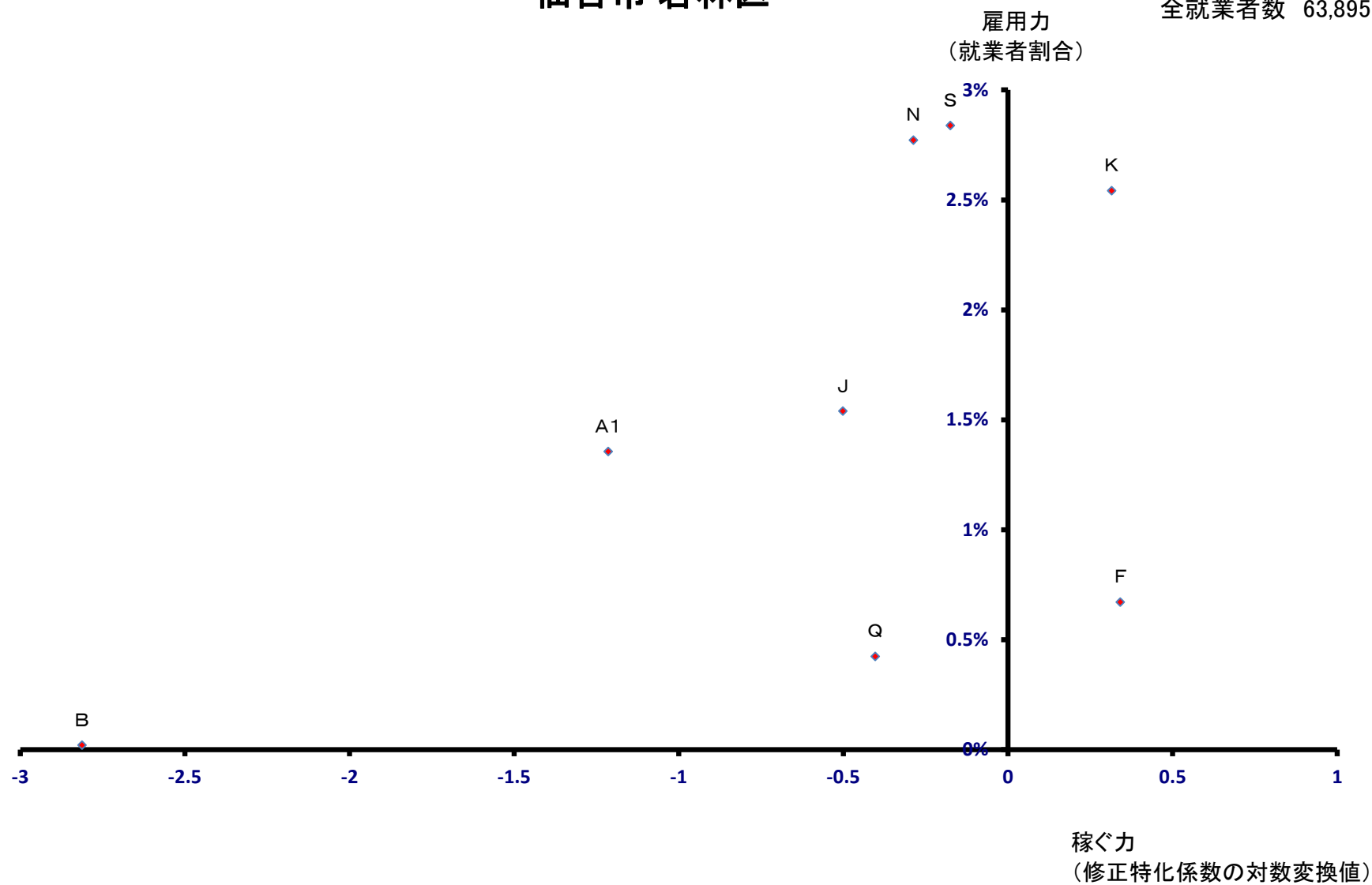

仙台市 太白区

全就業者数 64,162 人

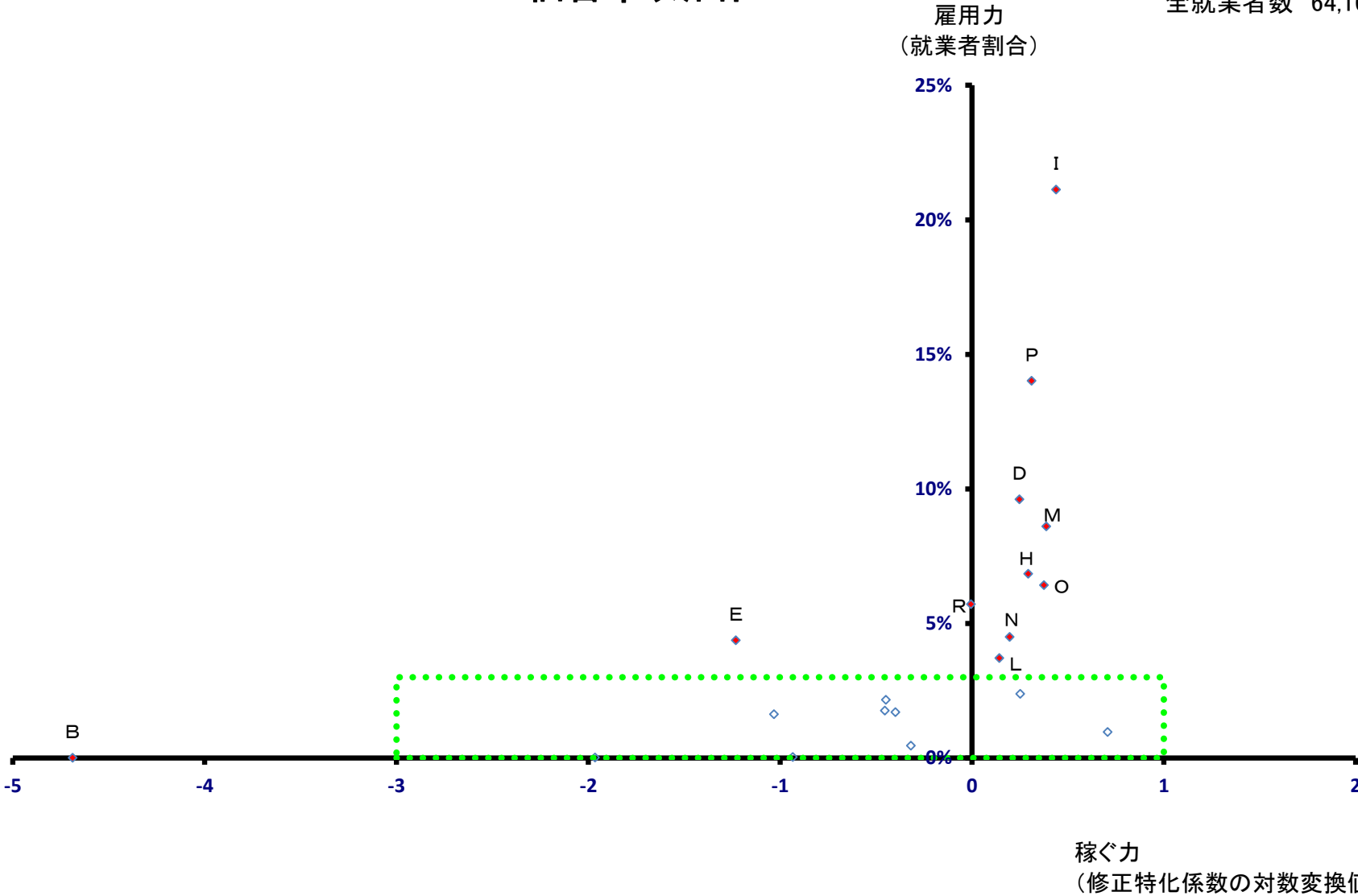

仙台市 太白区

全就業者数 64,162 人

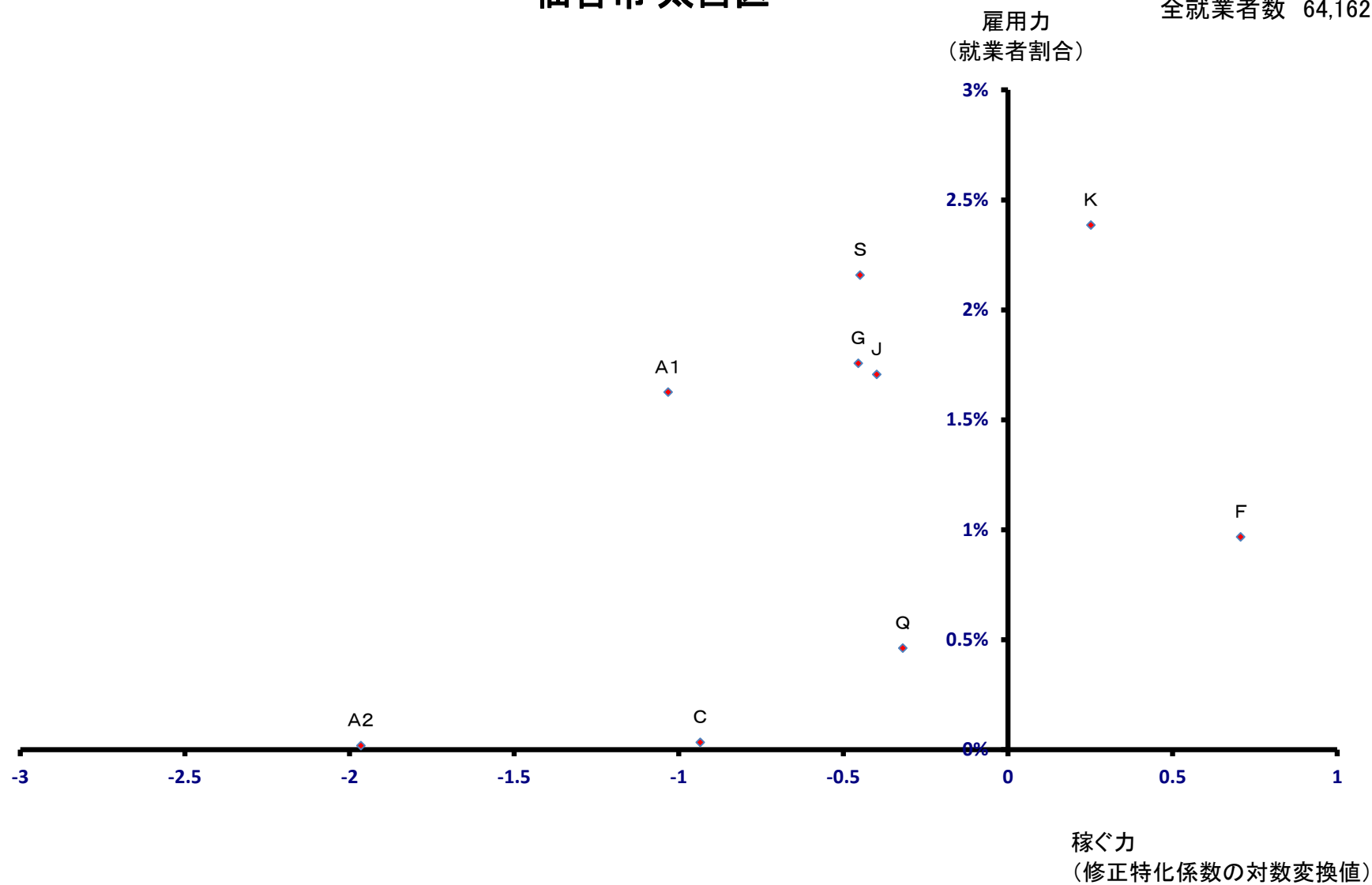

仙台市 泉区

全就業者数 74,155 人

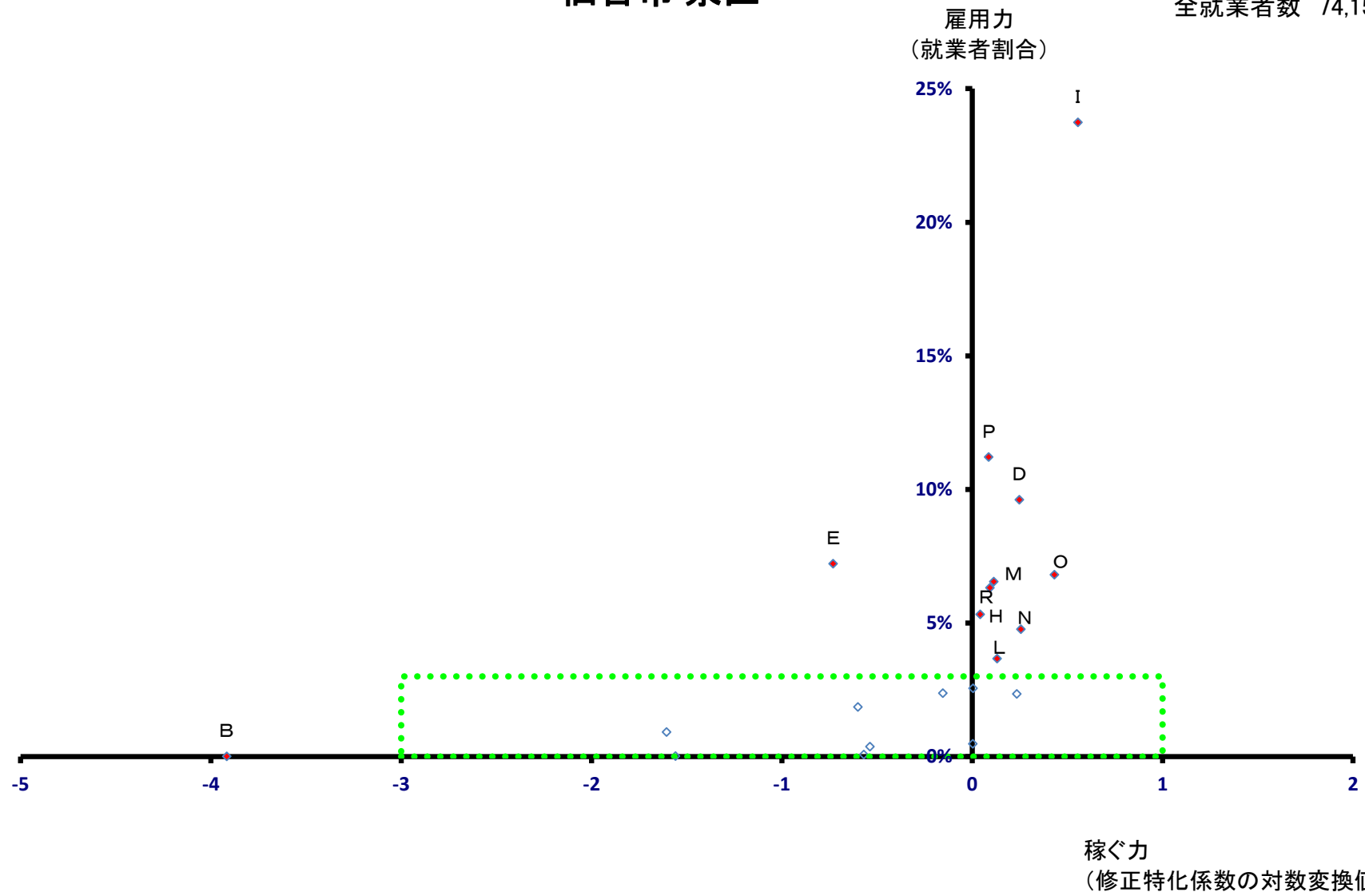

仙台市 泉区

全就業者数 74,155 人

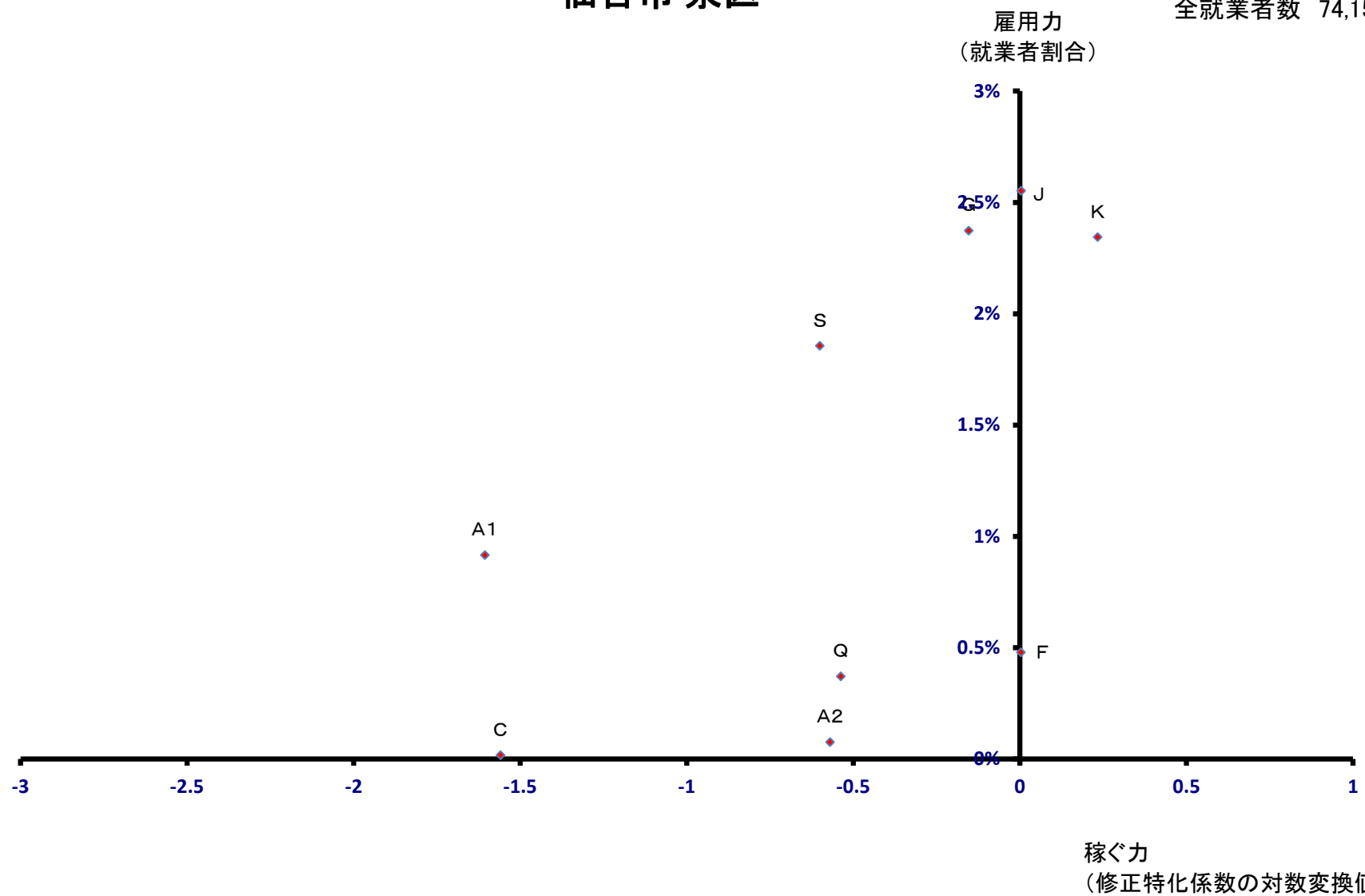

石巻市

全就業者数 72,802 人

雇用力
(就業者割合)

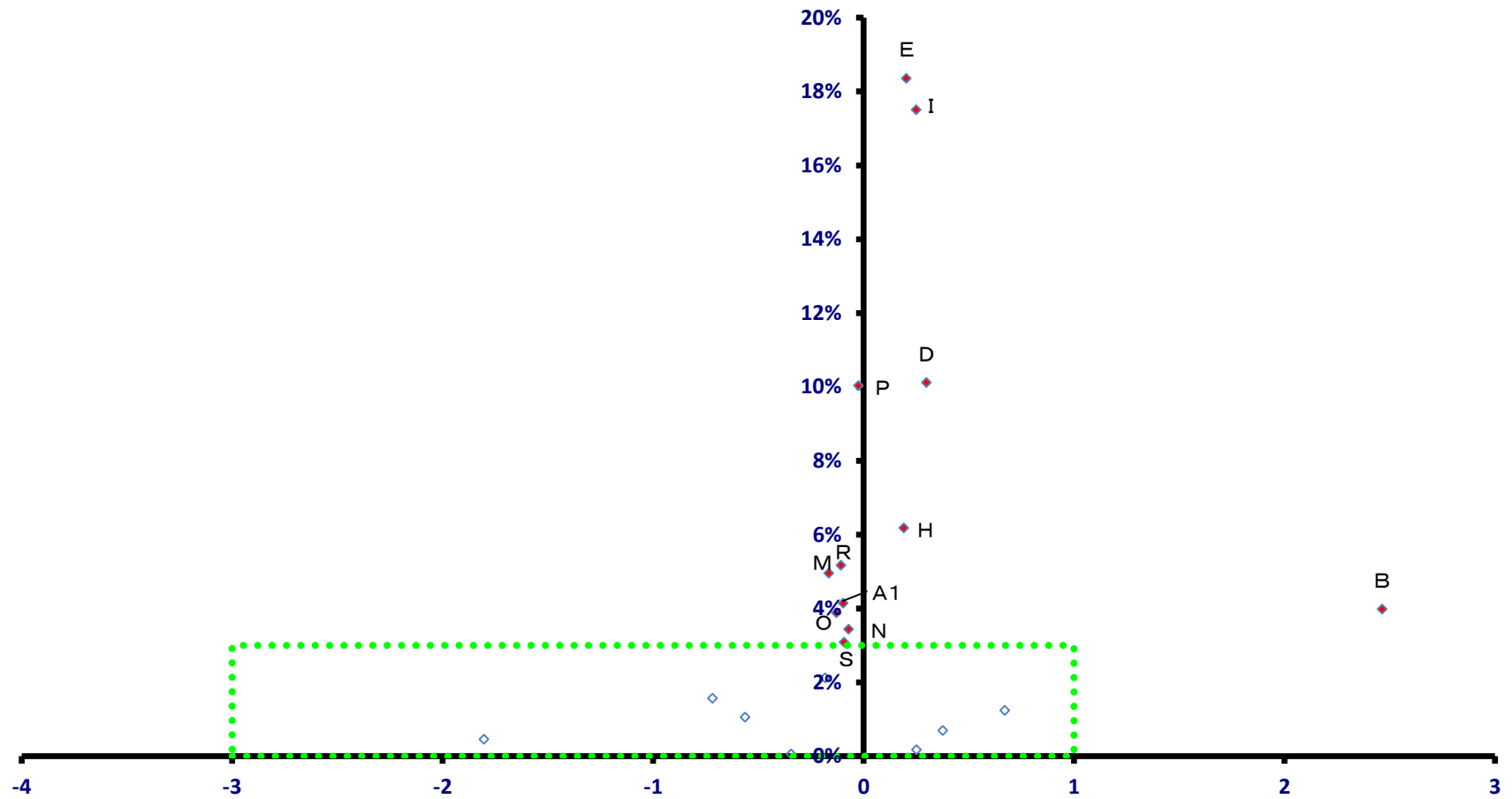

稼ぐ力
(修正特化係数の対数変換値)

石巻市

全就業者数 72,802 人

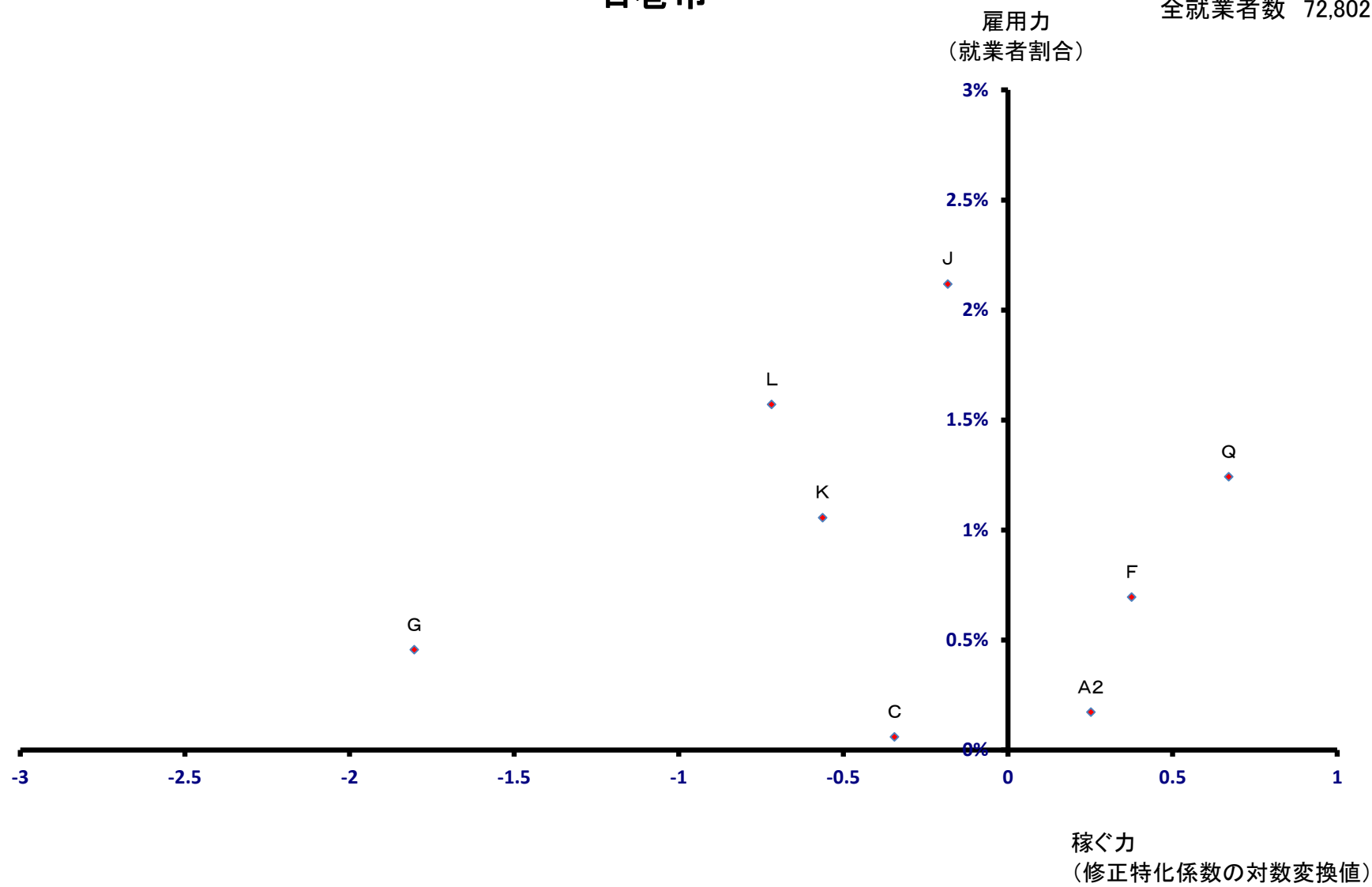

塩竈市

全就業者数 21,041 人

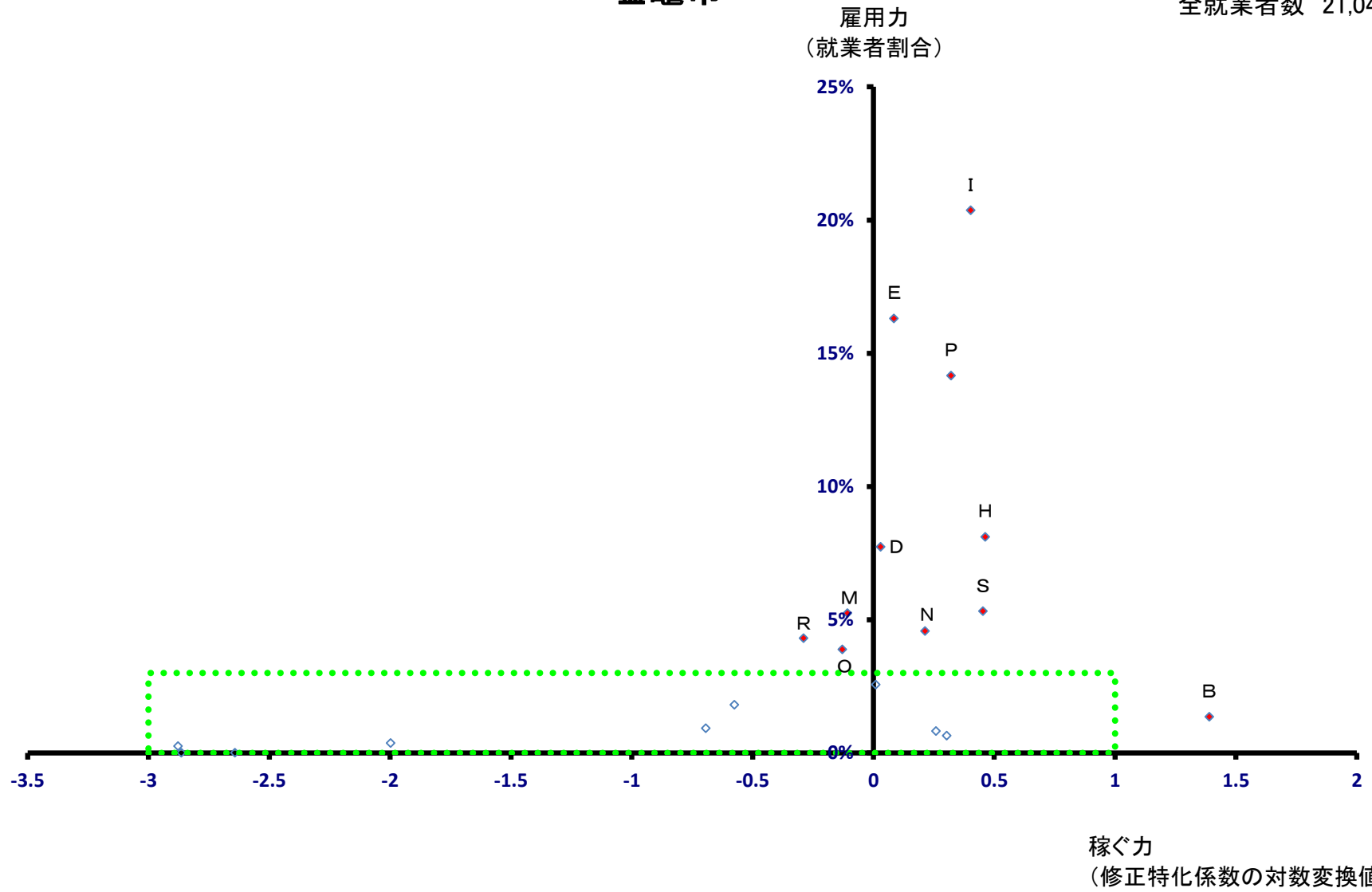

塩竈市

全就業者数 21,041 人

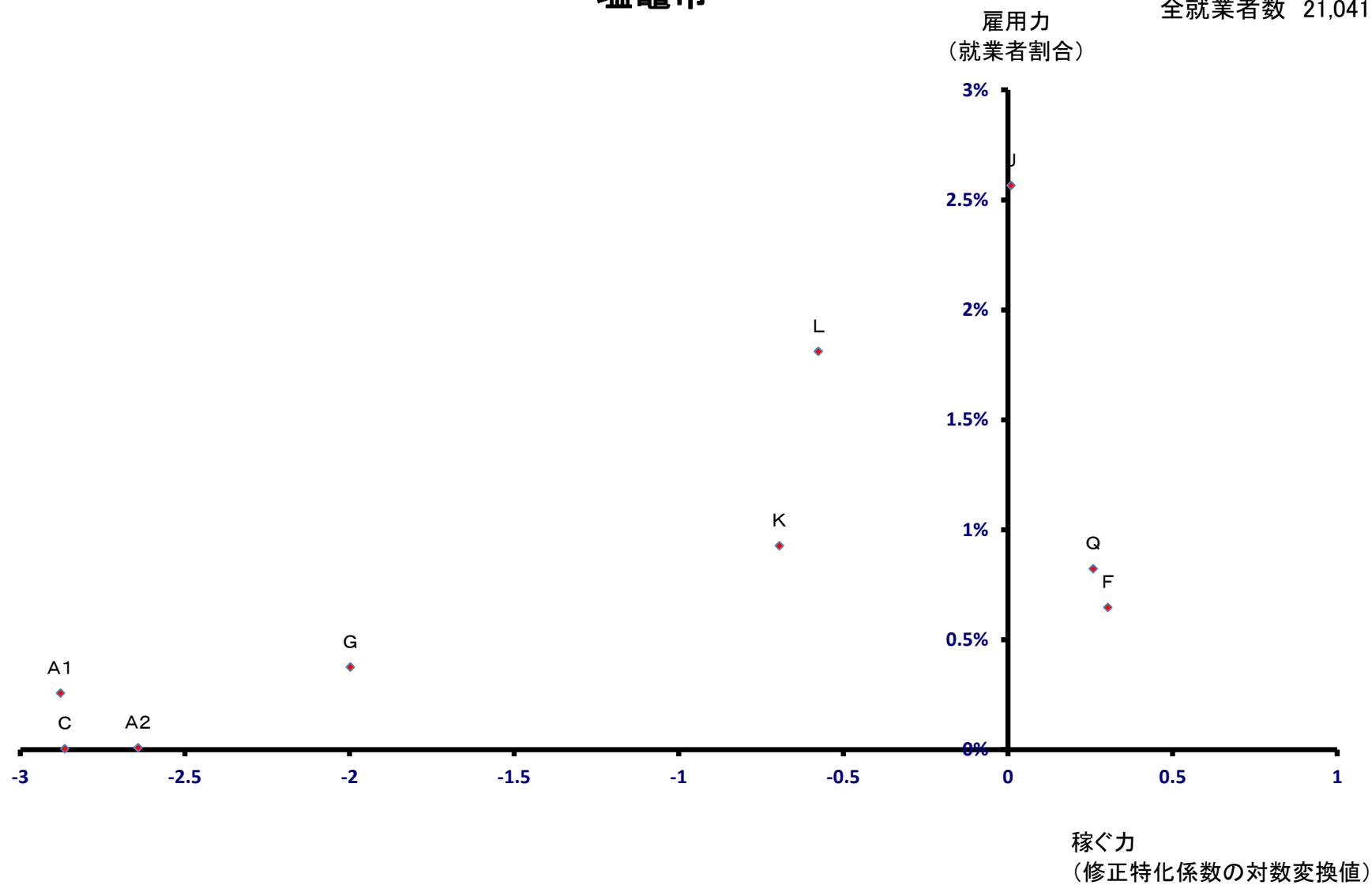

気仙沼市

雇用力
(就業者割合)

全就業者数 32,315 人

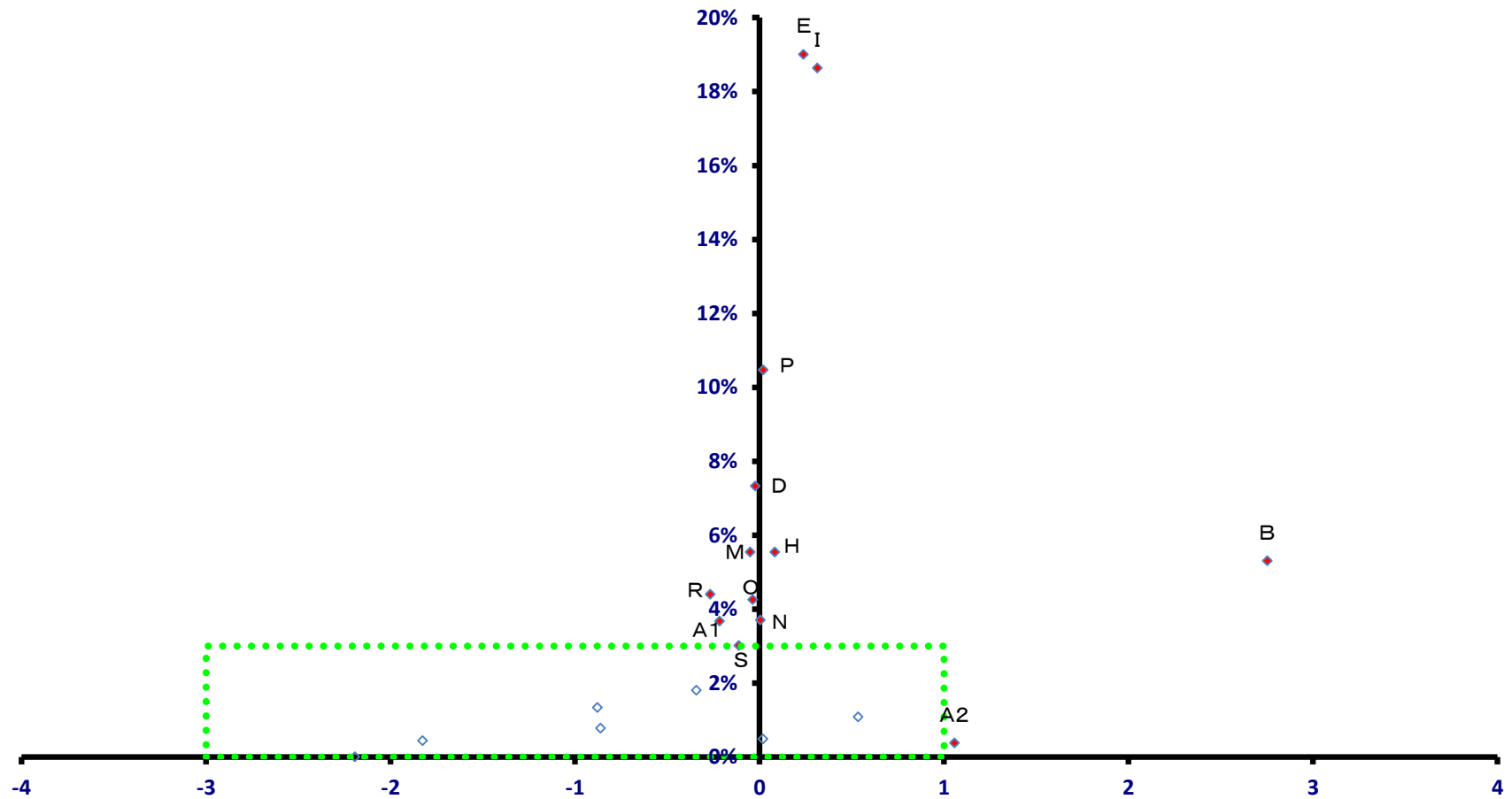

稼ぐ力
(修正特化係数の対数変換値)

気仙沼市

全就業者数 32,315 人

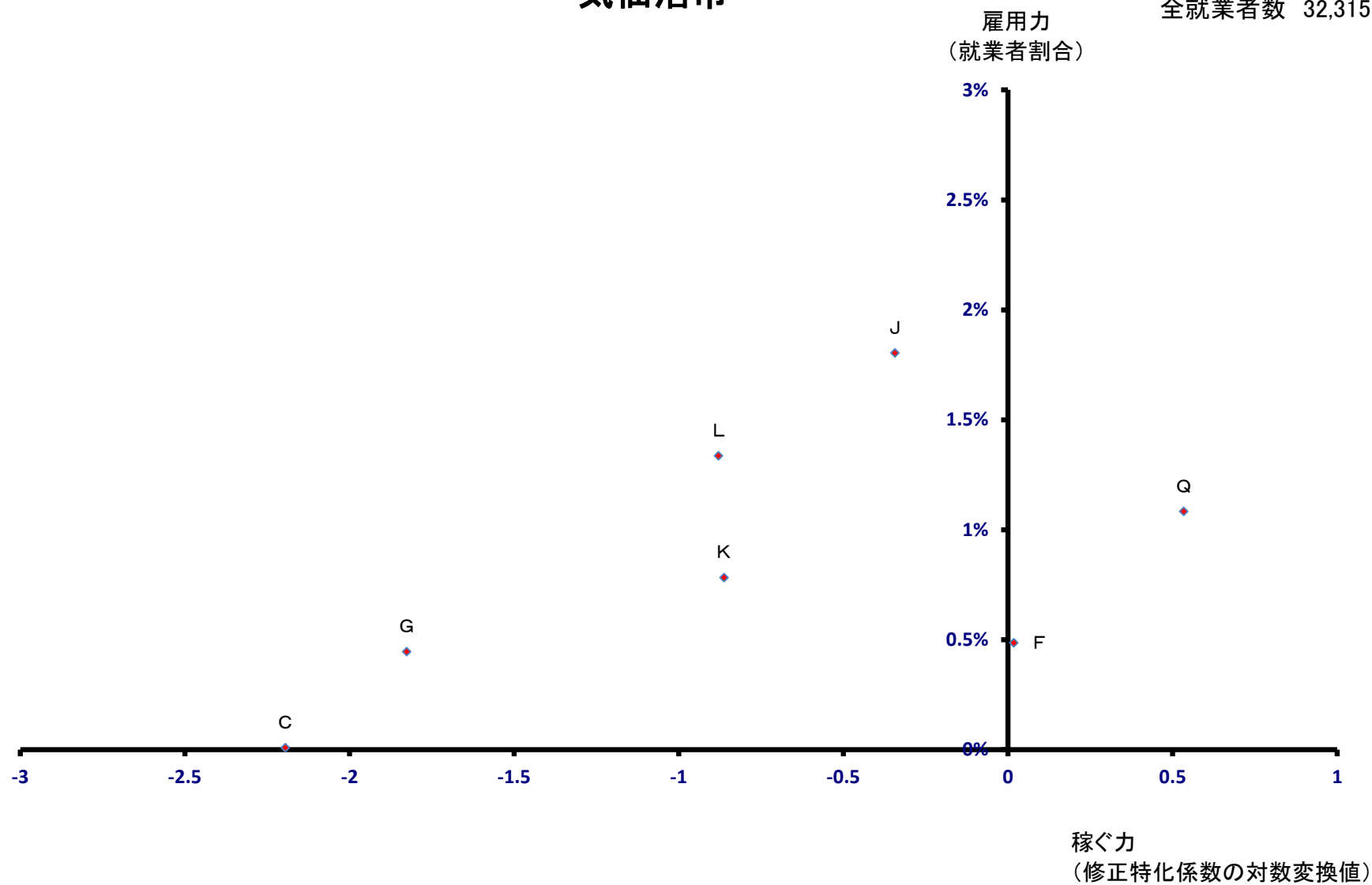

白石市

全就業者数 15,981 人

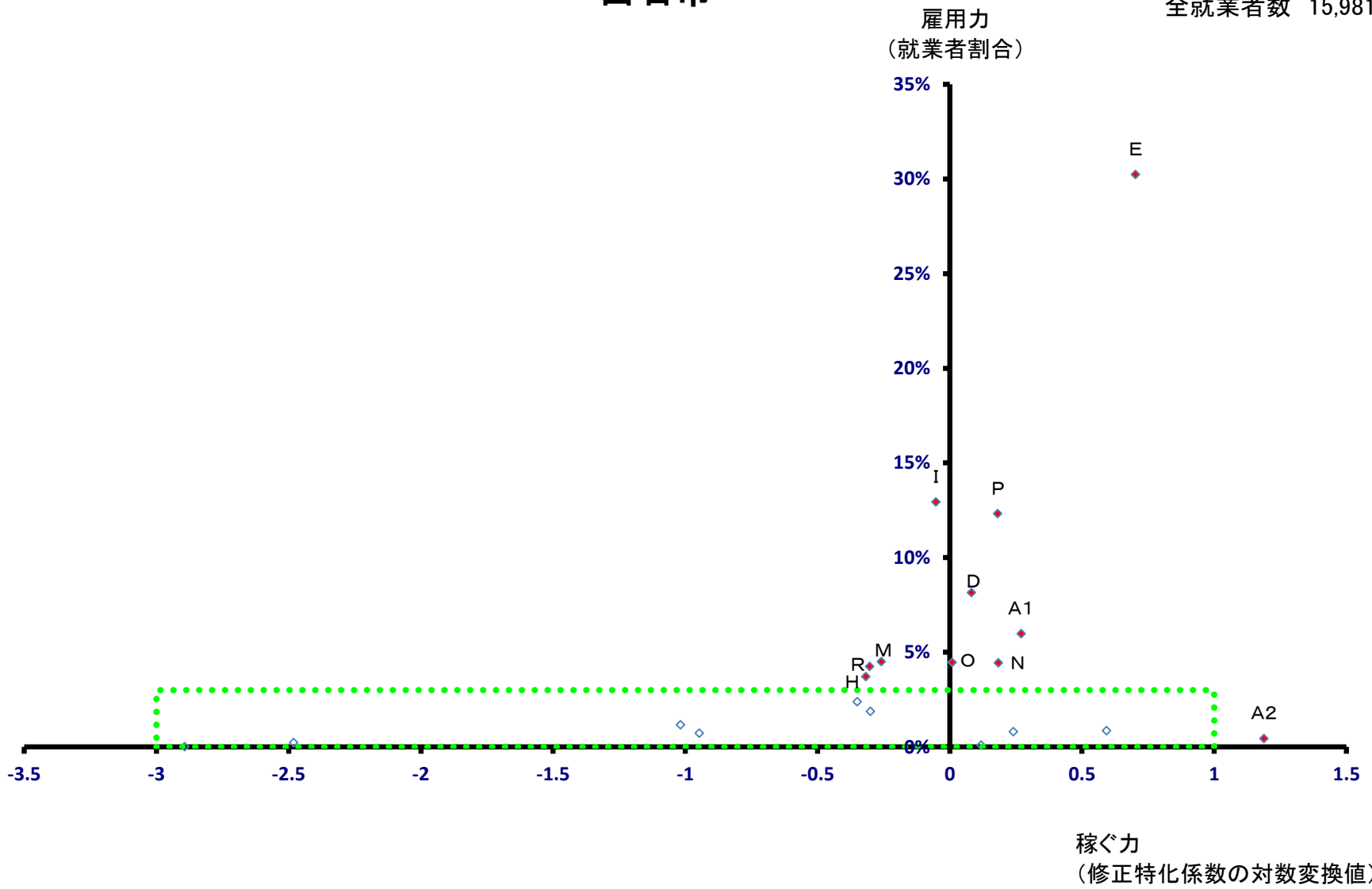

白石市

全就業者数 15,981 人

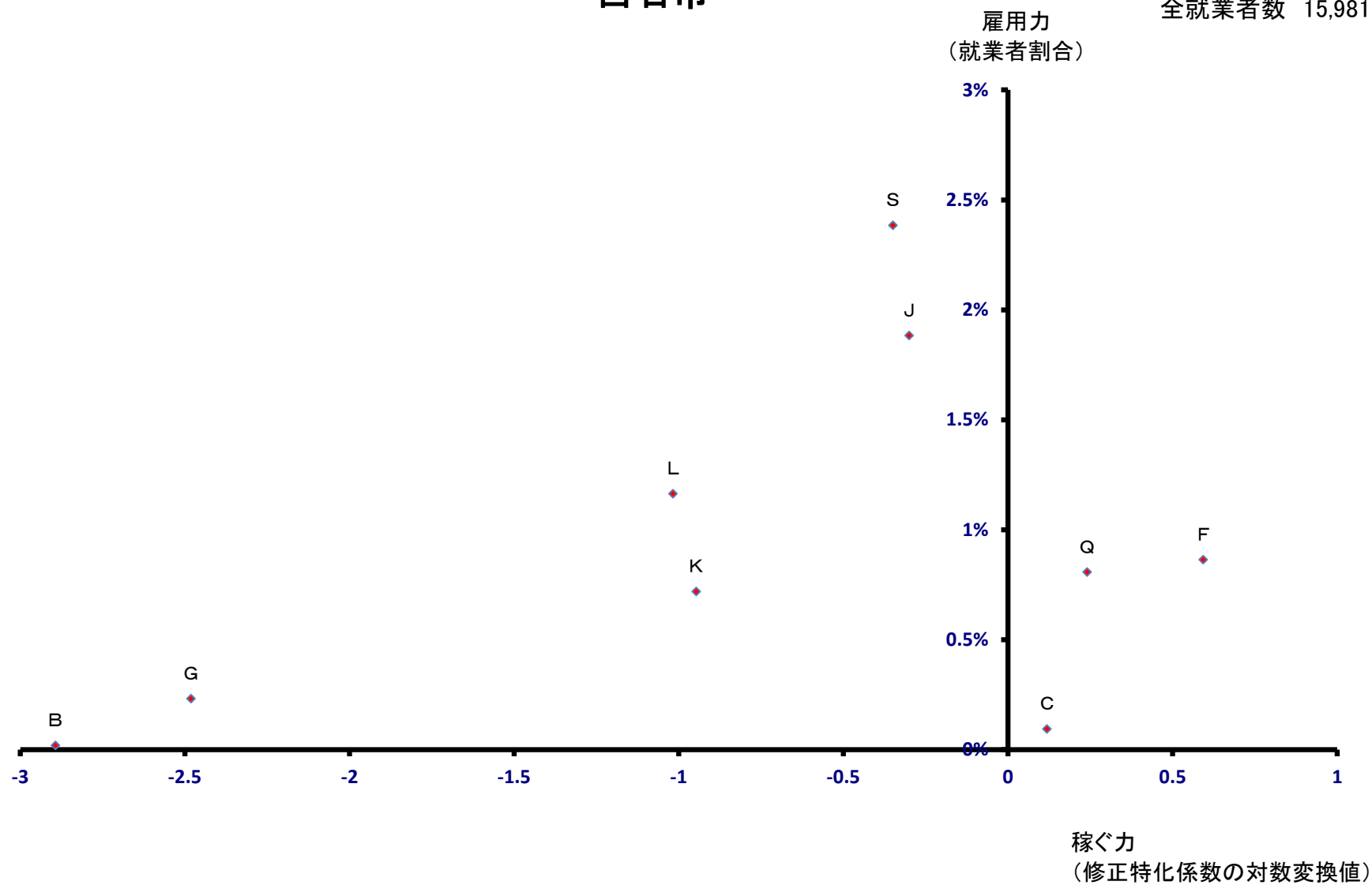

名取市

全就業者数 29,306 人

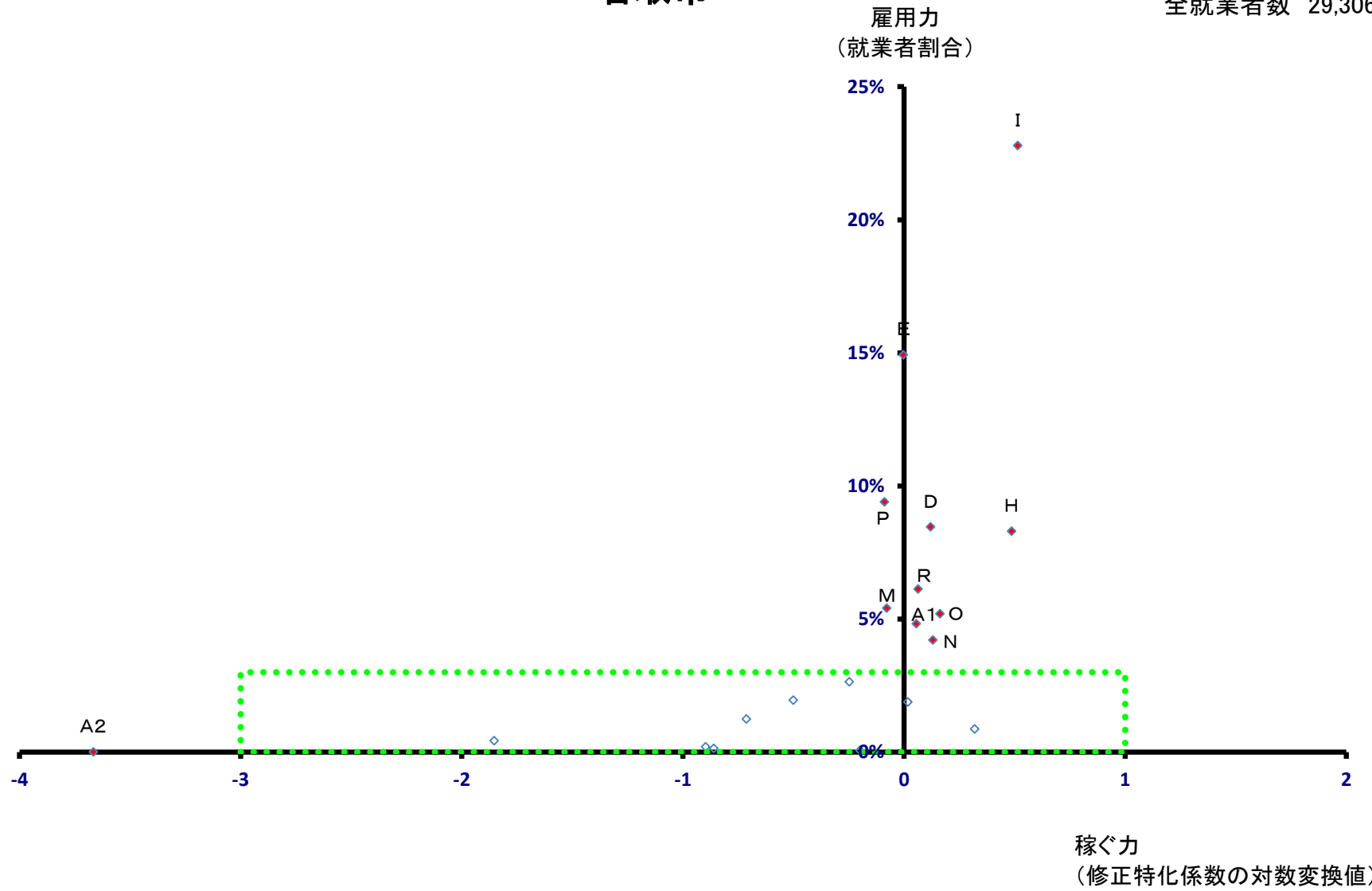

名取市

全就業者数 29,306 人

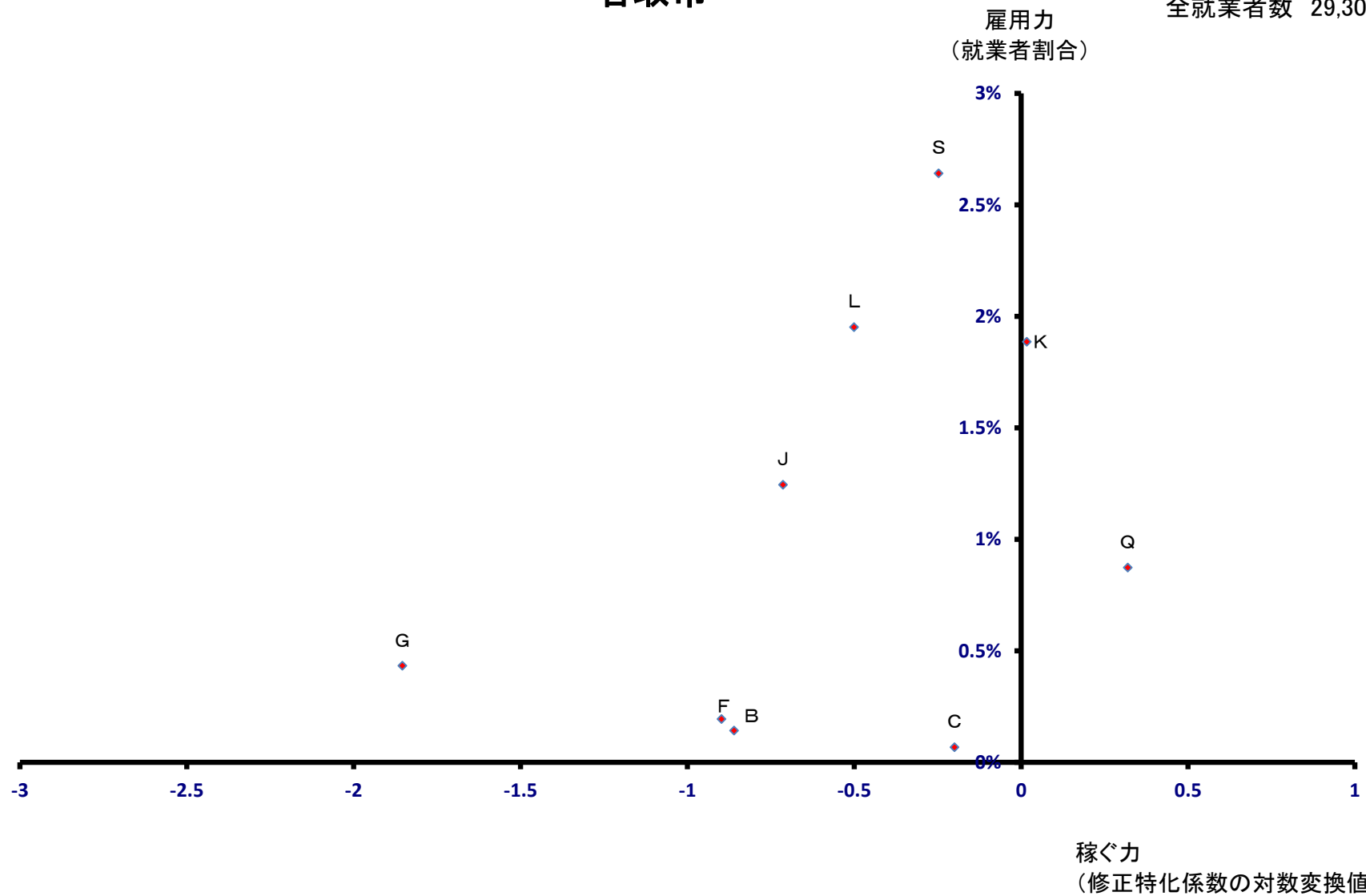

角田市

全就業者数 16,060 人

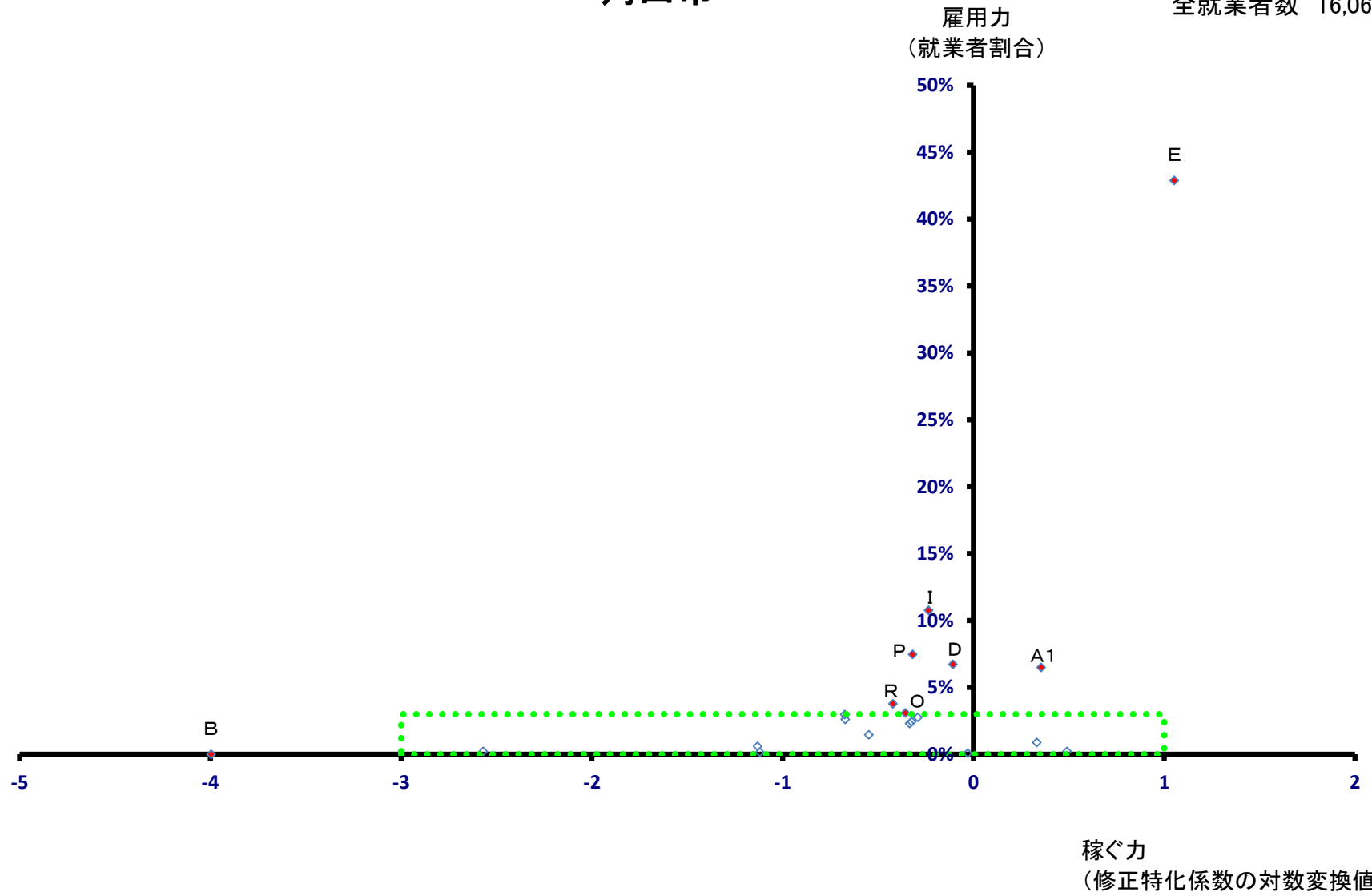

角田市

全就業者数 16,060 人

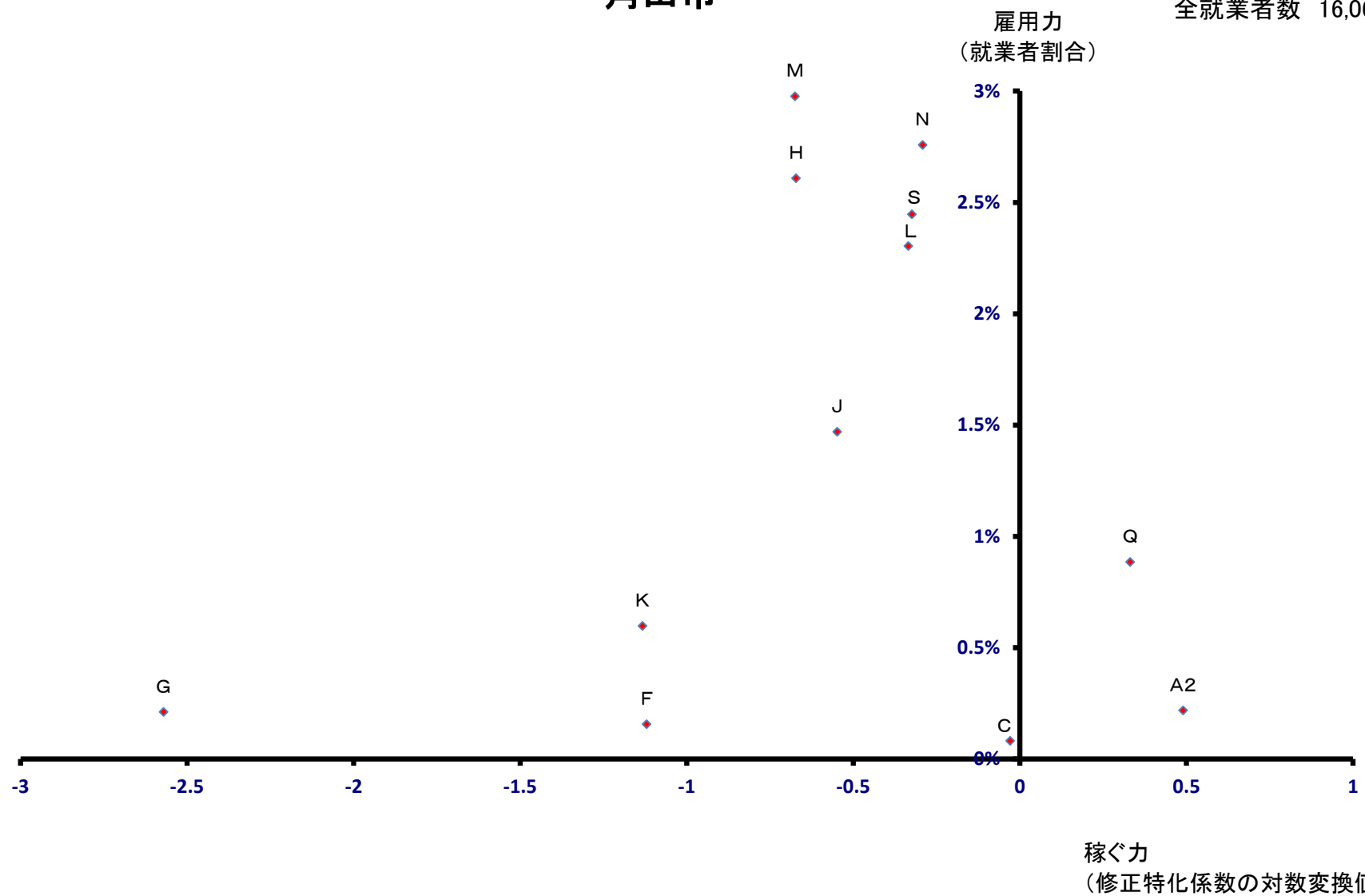

多賀城市

全就業者数 23,419 人

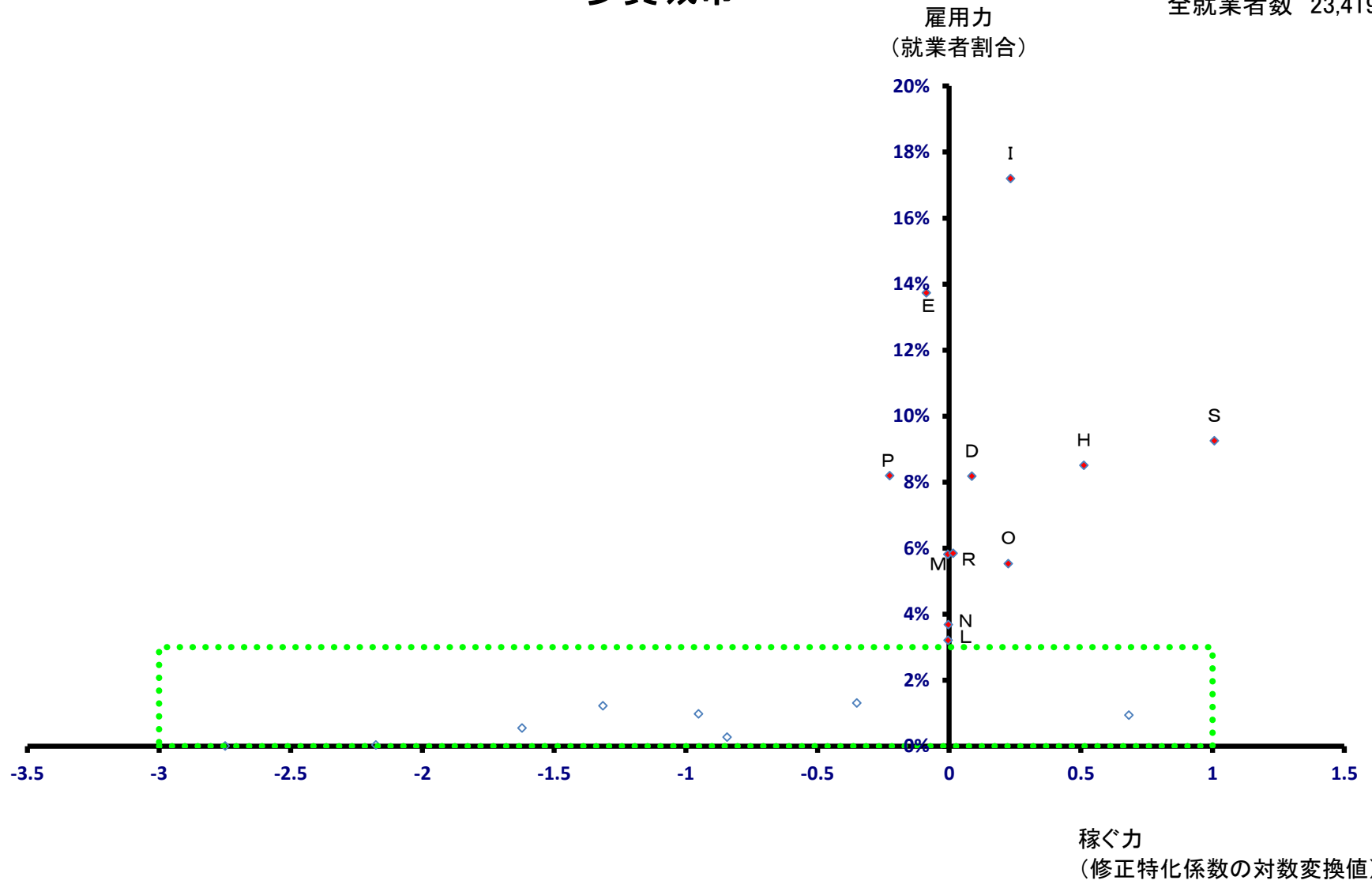

多賀城市

全就業者数 23,419 人

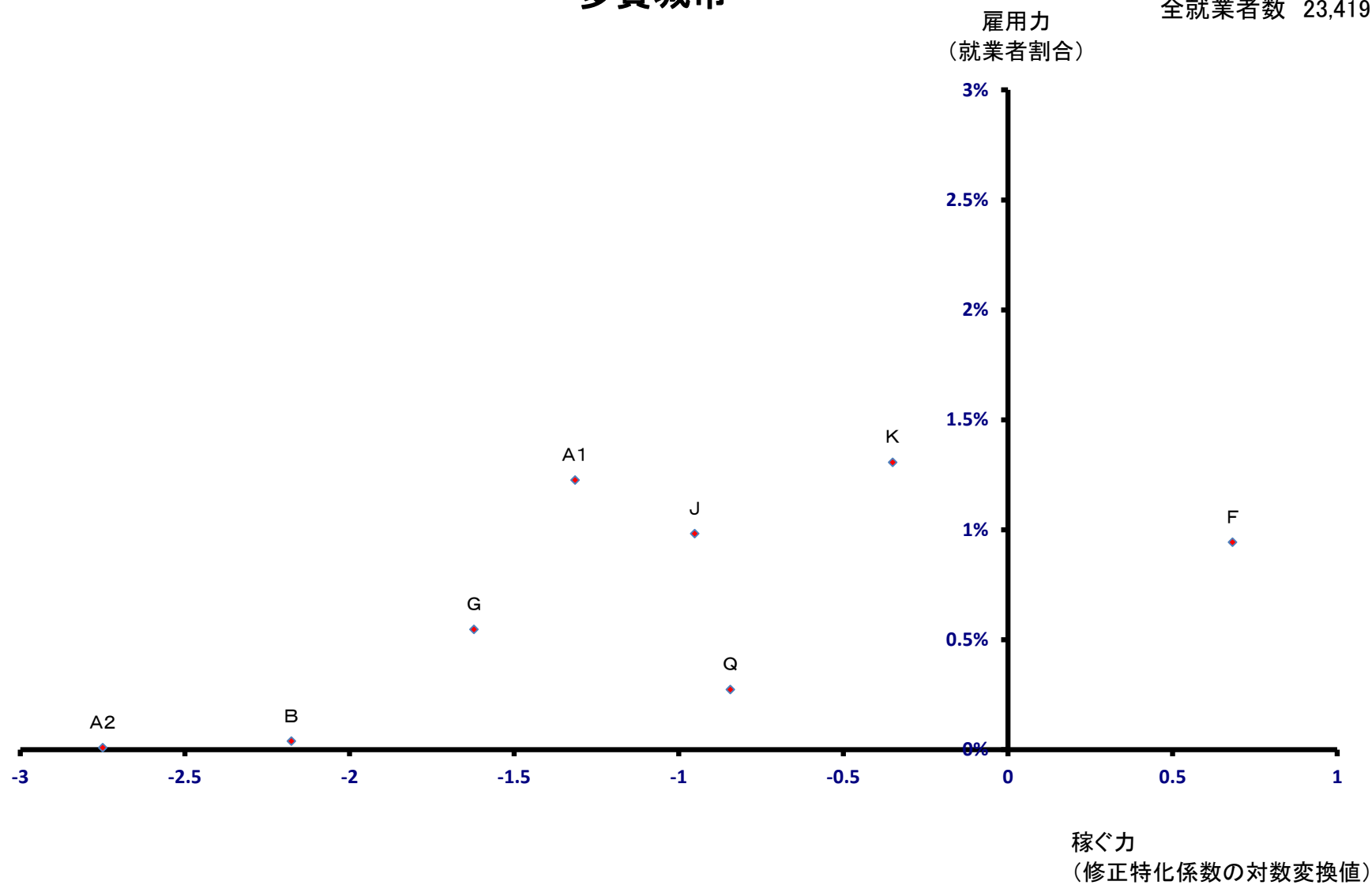

岩沼市

全就業者数 20,847 人

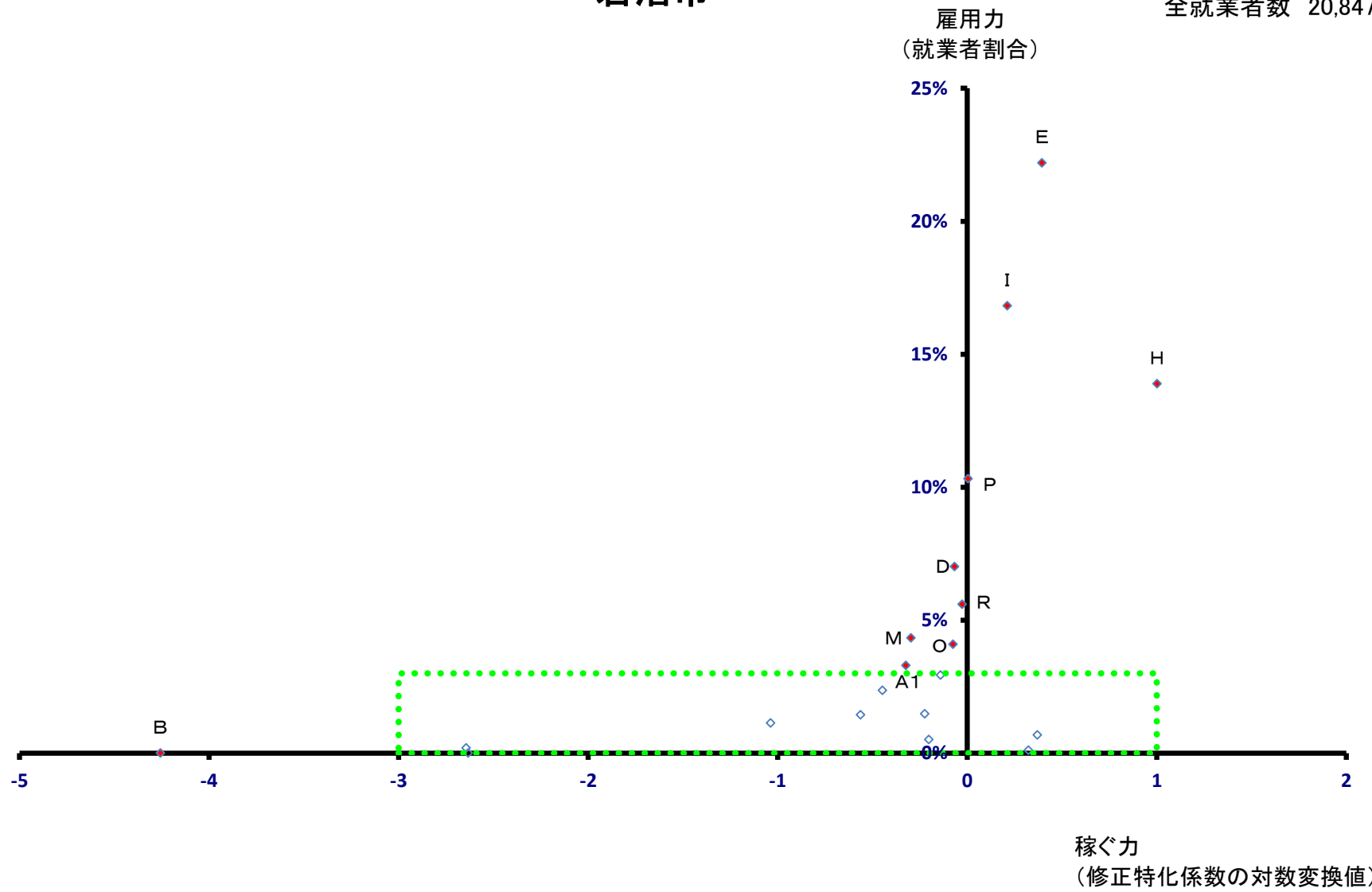

岩沼市

全就業者数 20,847 人

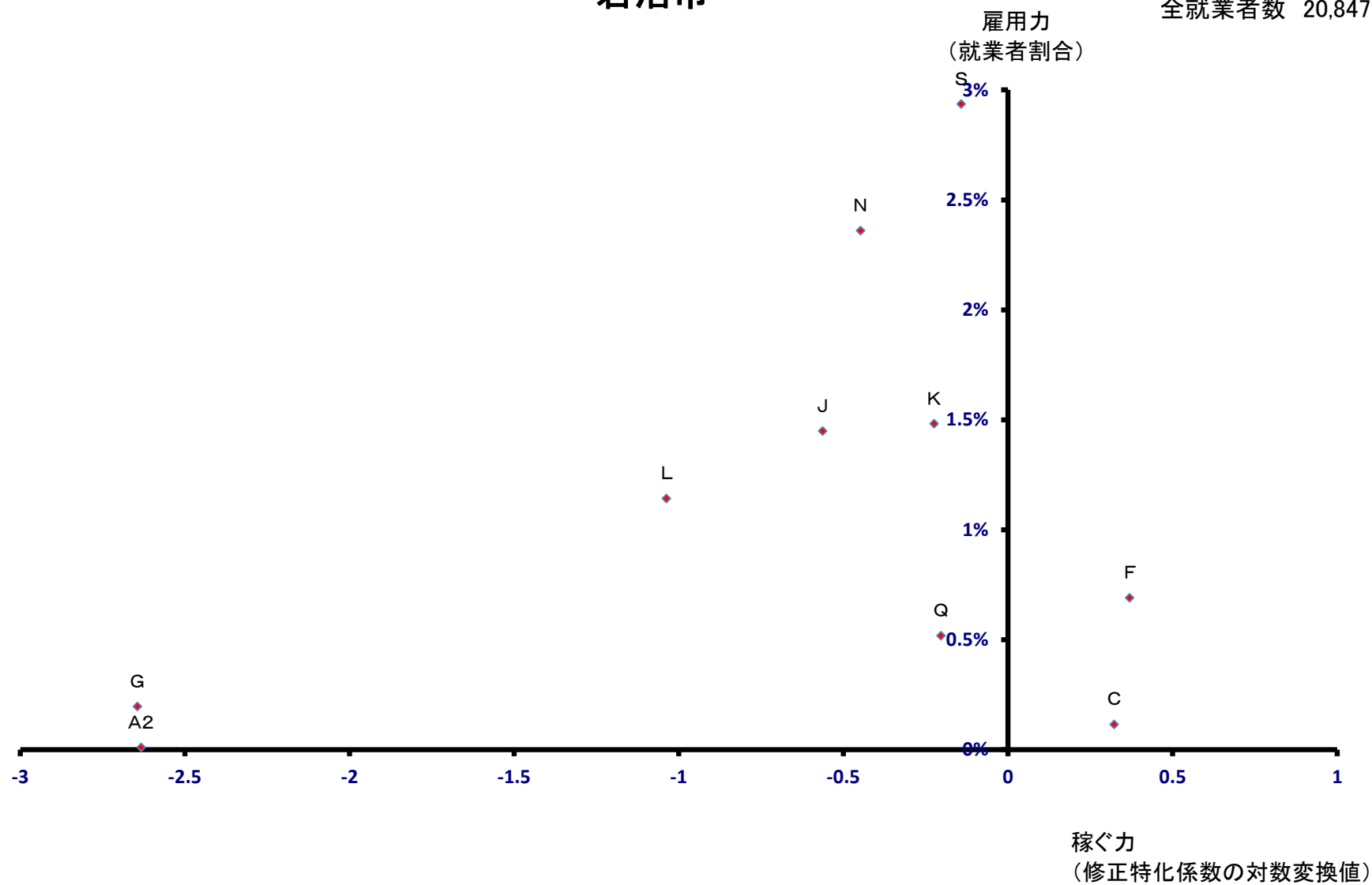

登米市

全就業者数 36,974 人

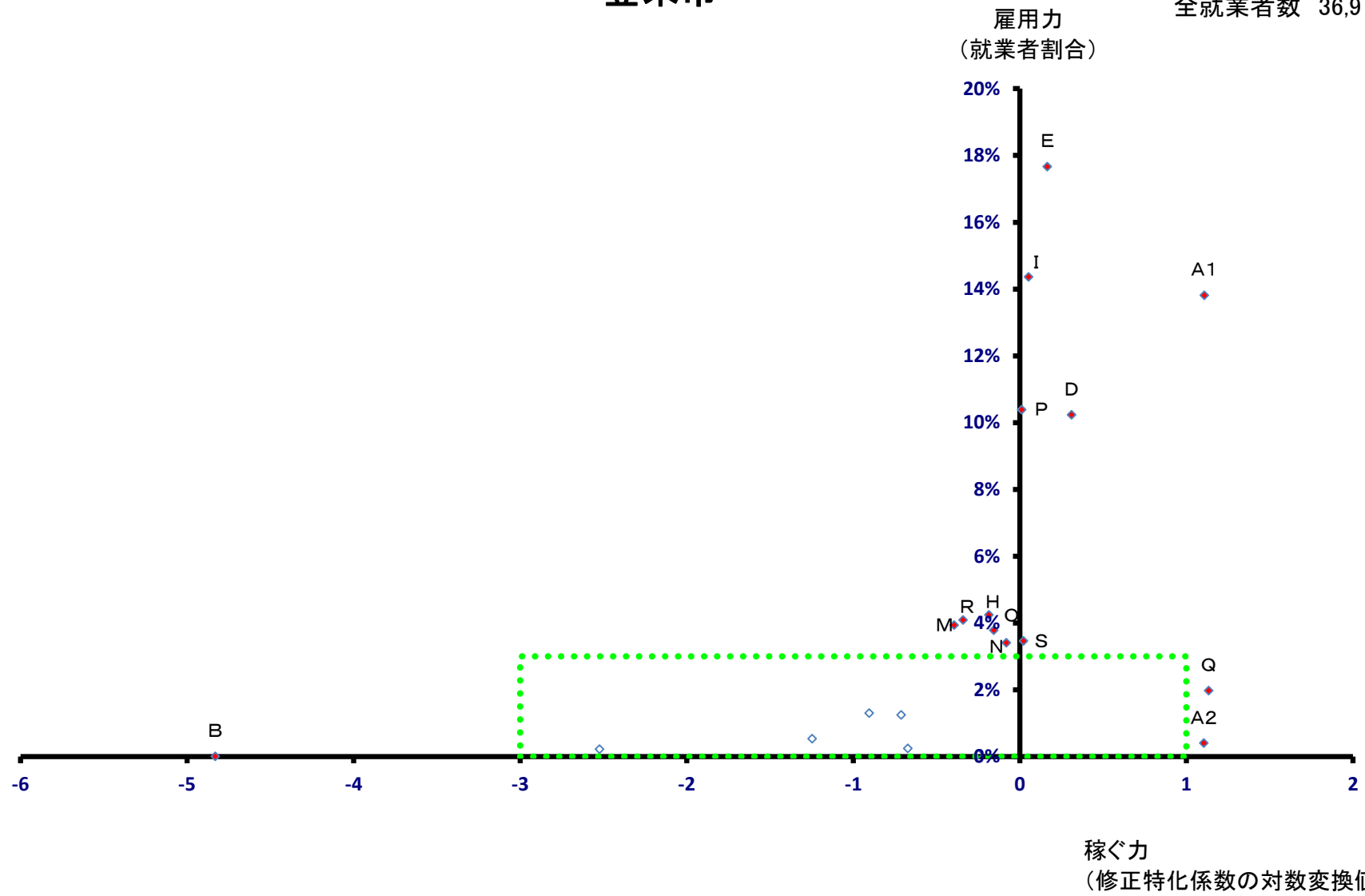

登米市

全就業者数 36,974 人

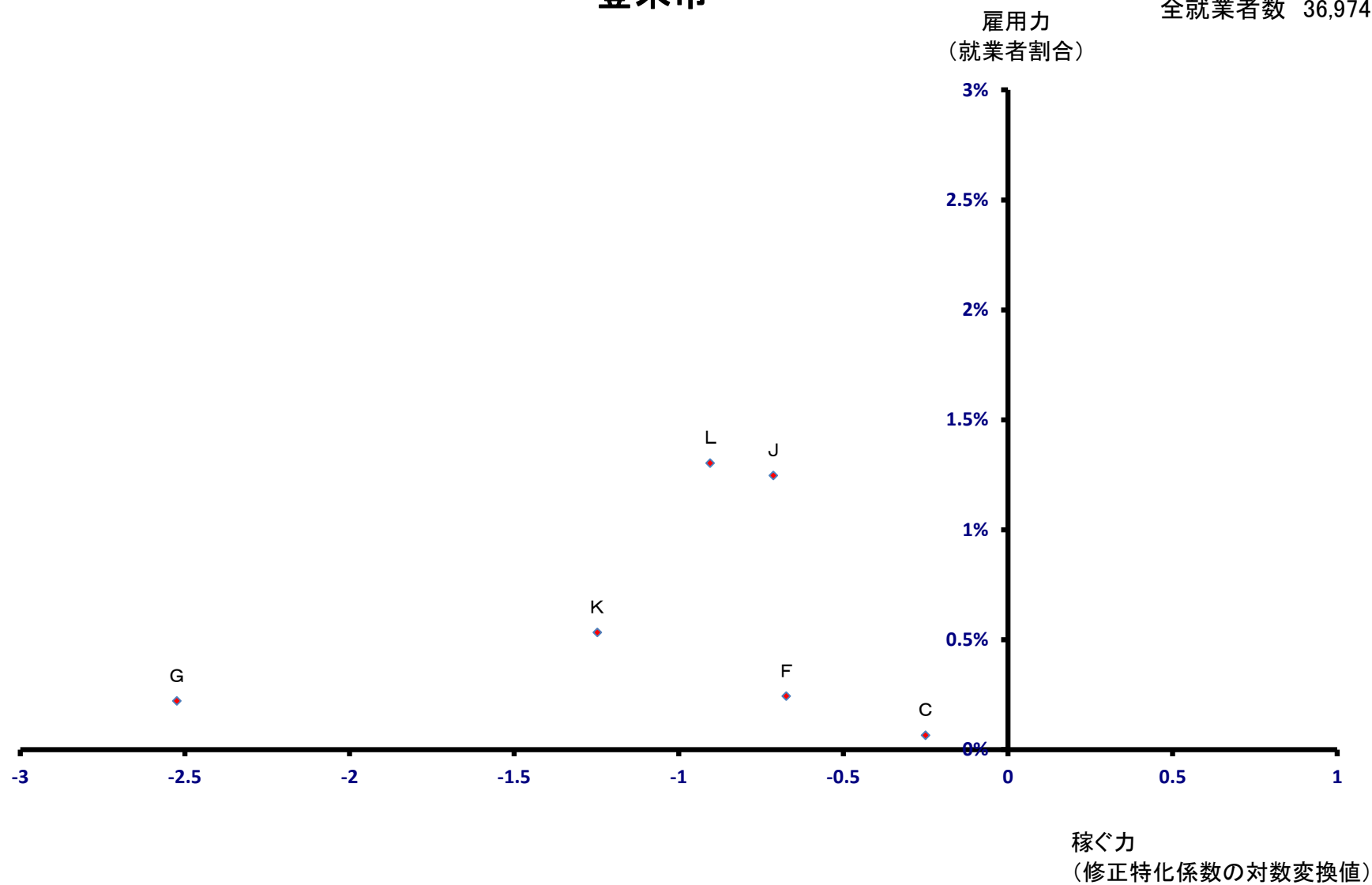

栗原市

全就業者数 33,866 人

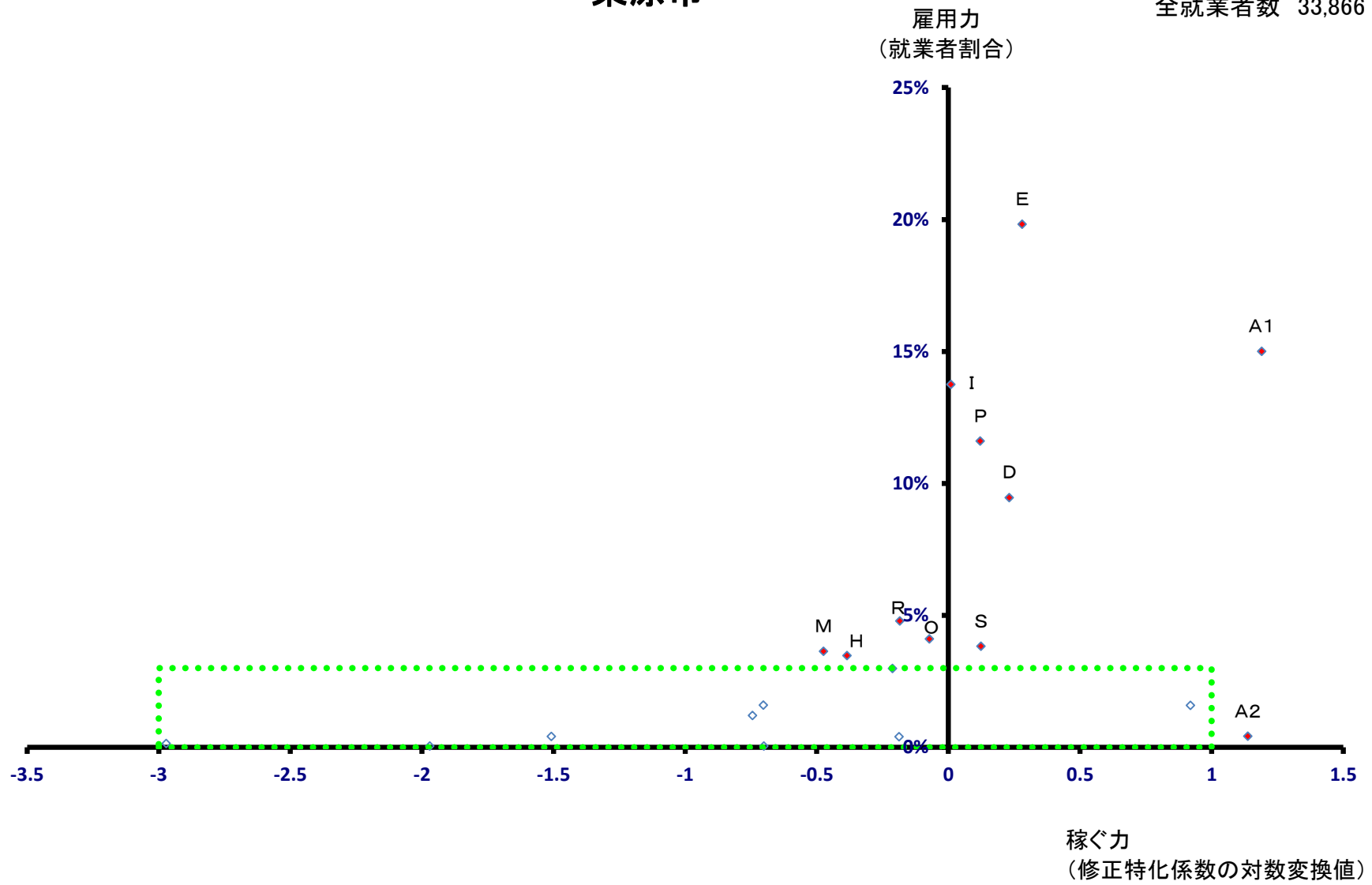

栗原市

全就業者数 33,866 人

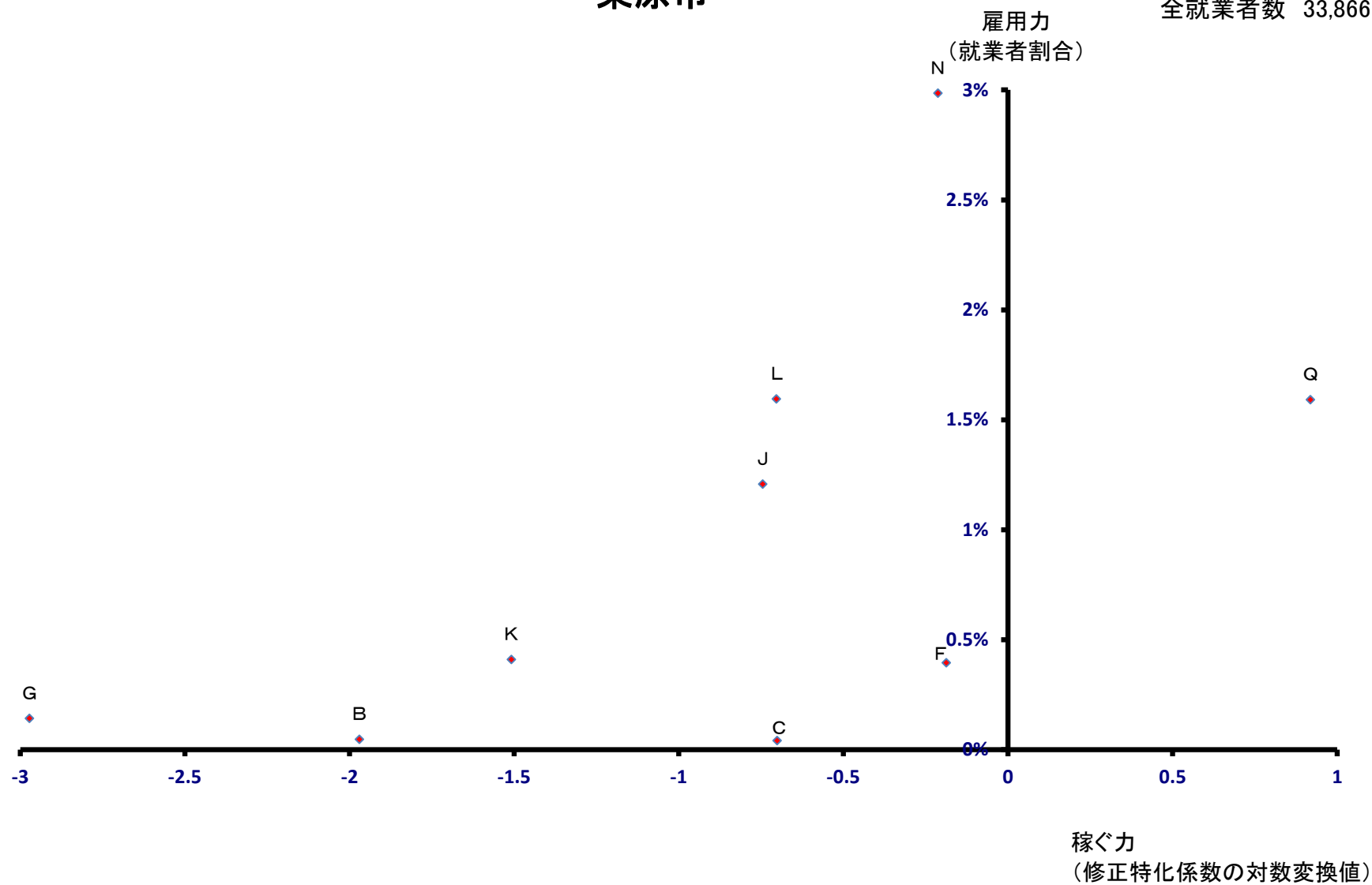

東松島市

全就業者数 13,585 人

雇用力
(就業者割合)

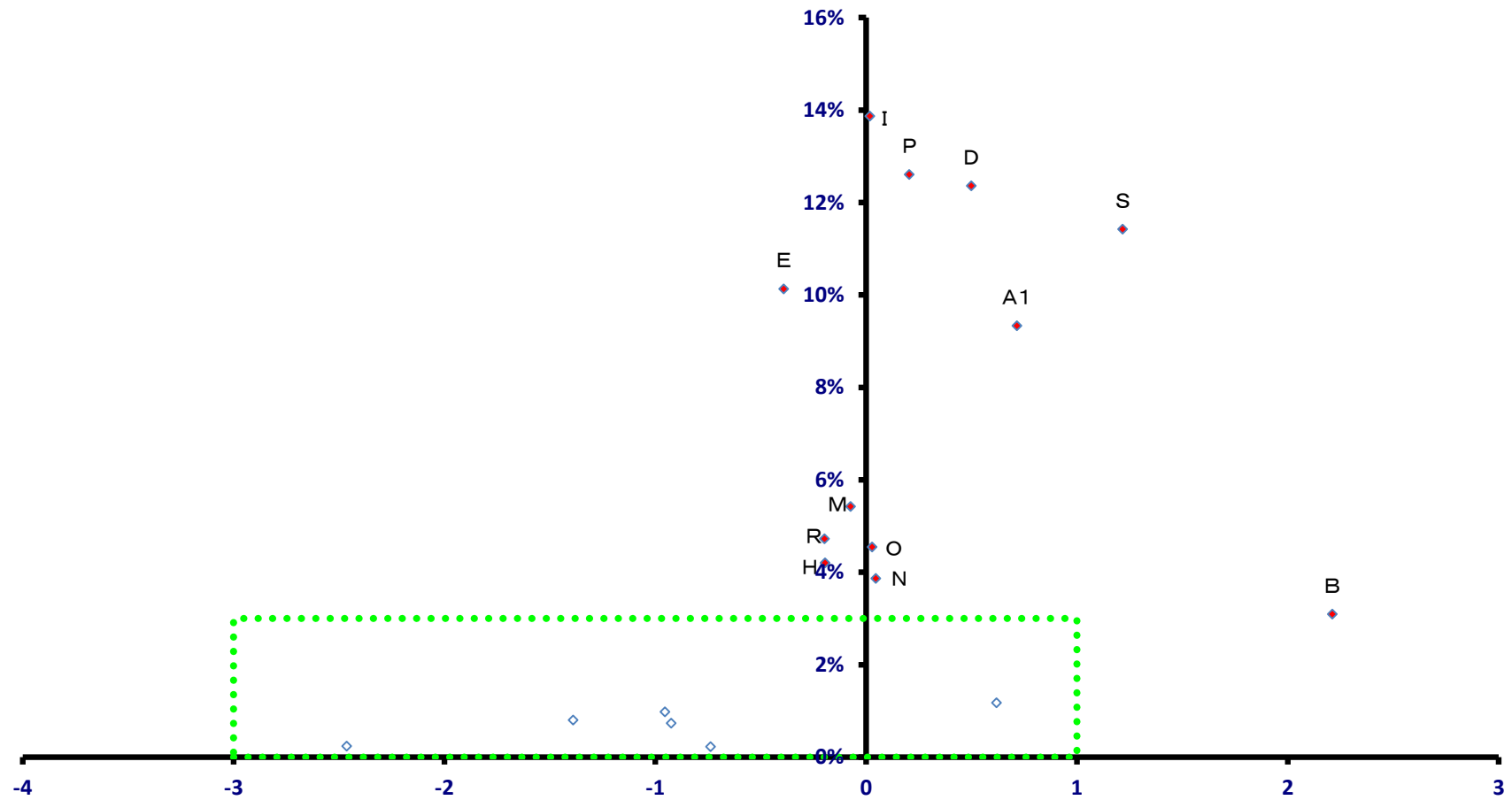

稼ぐ力
(修正特化係数の対数変換値)

東松島市

全就業者数 13,585 人

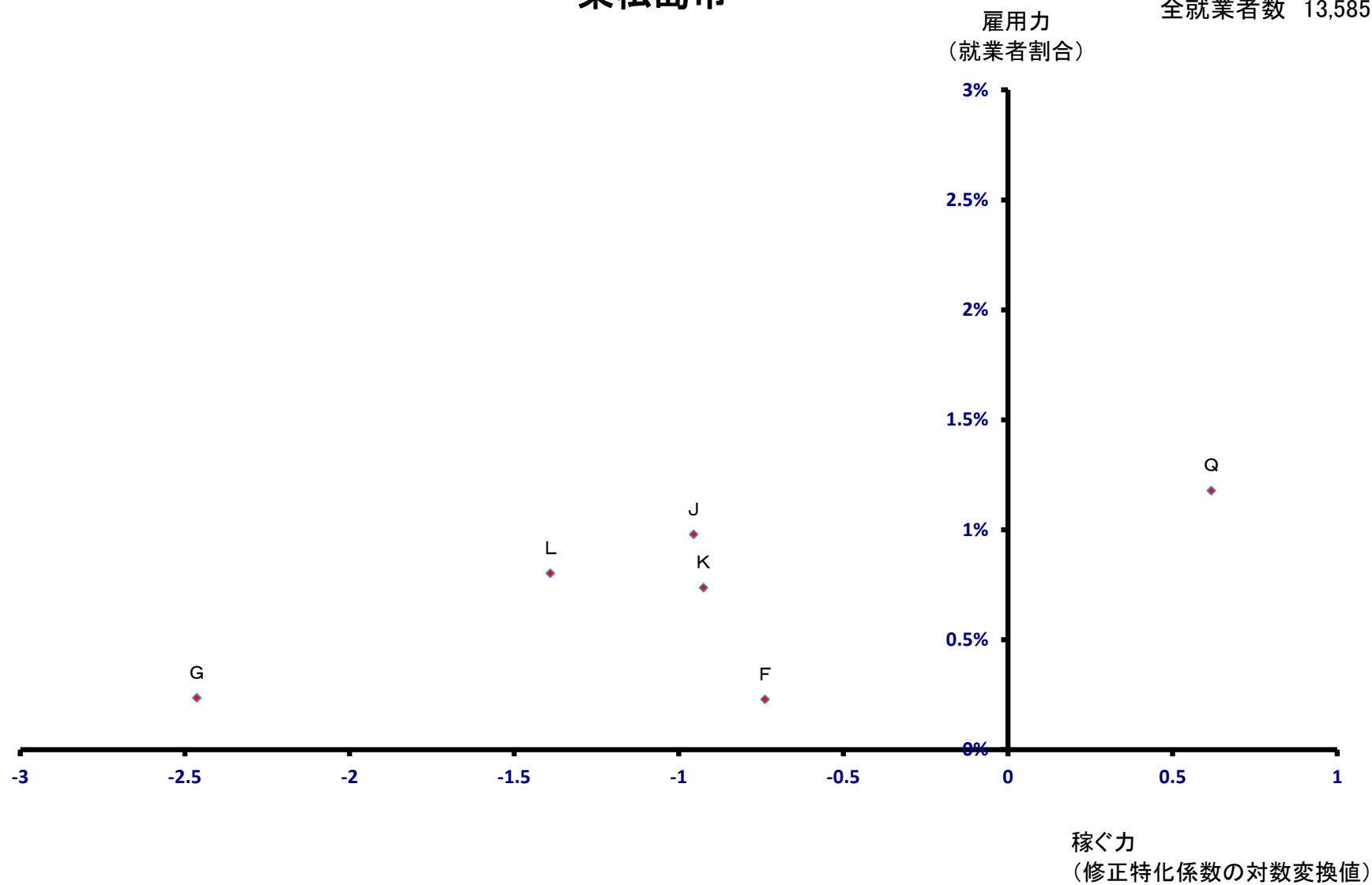

大崎市

全就業者数 61,341 人

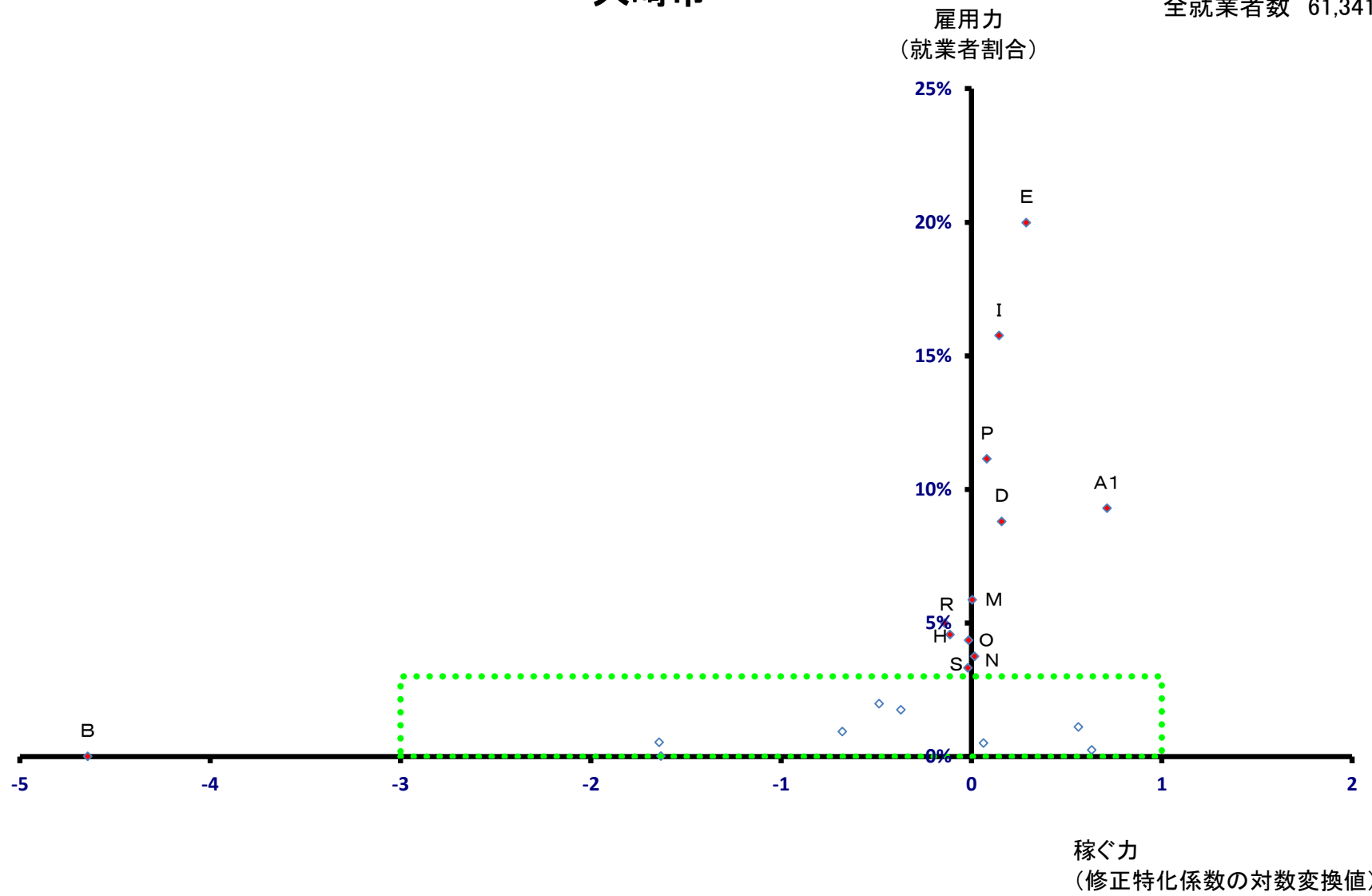

大崎市

全就業者数 61,341 人

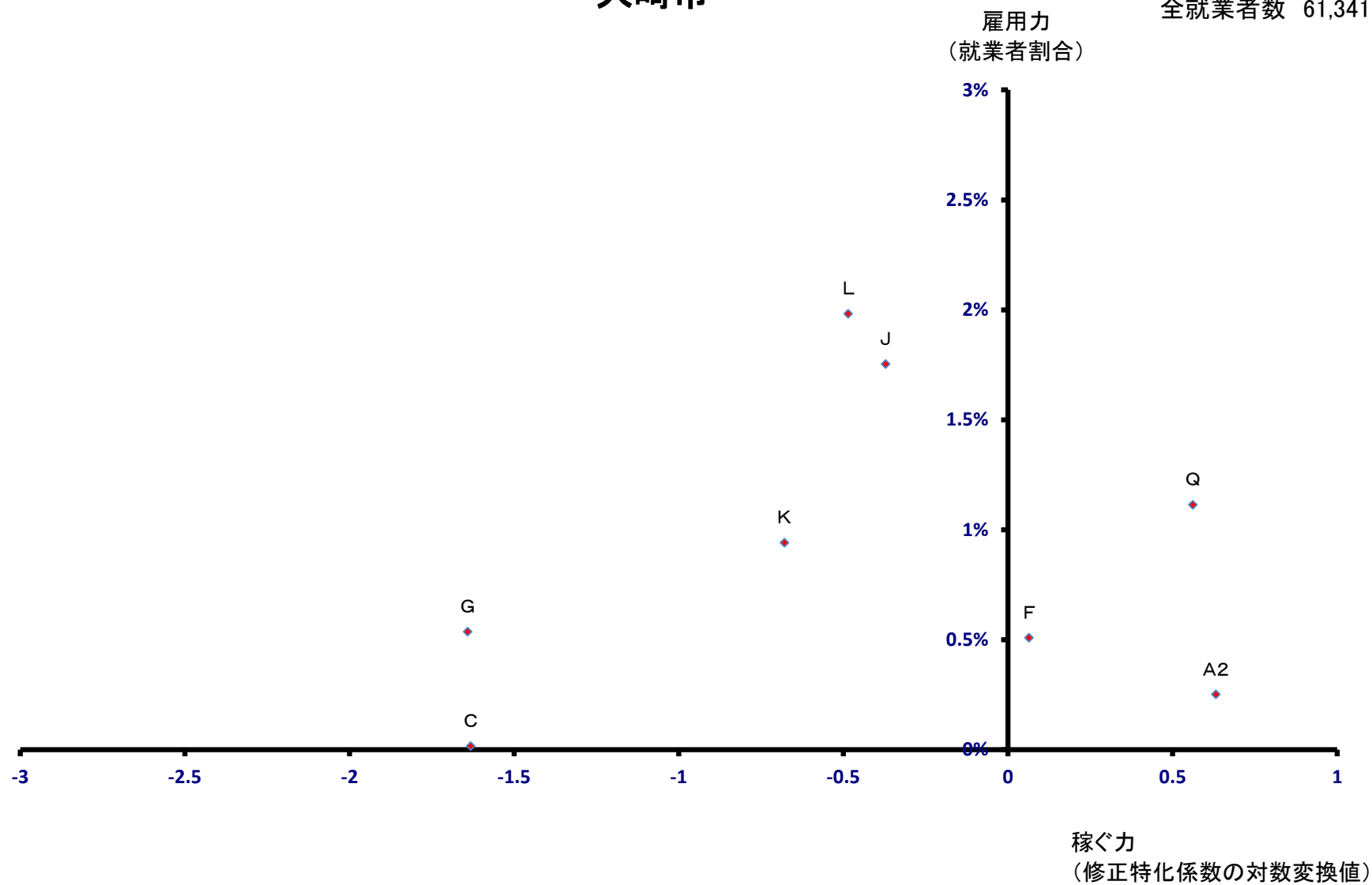

蔵王町

全就業者数 6,024 人

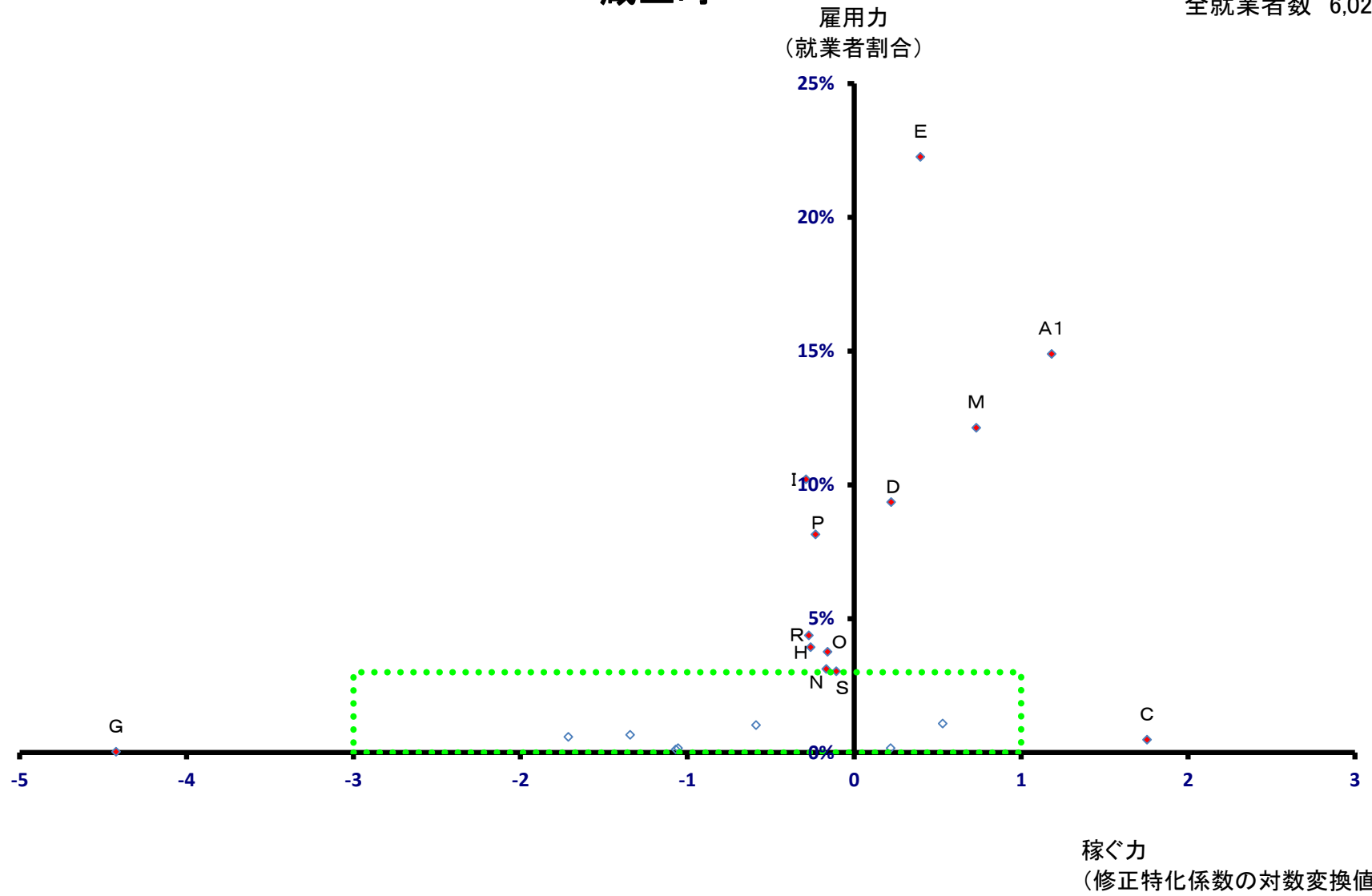

蔵王町

全就業者数 6,024 人

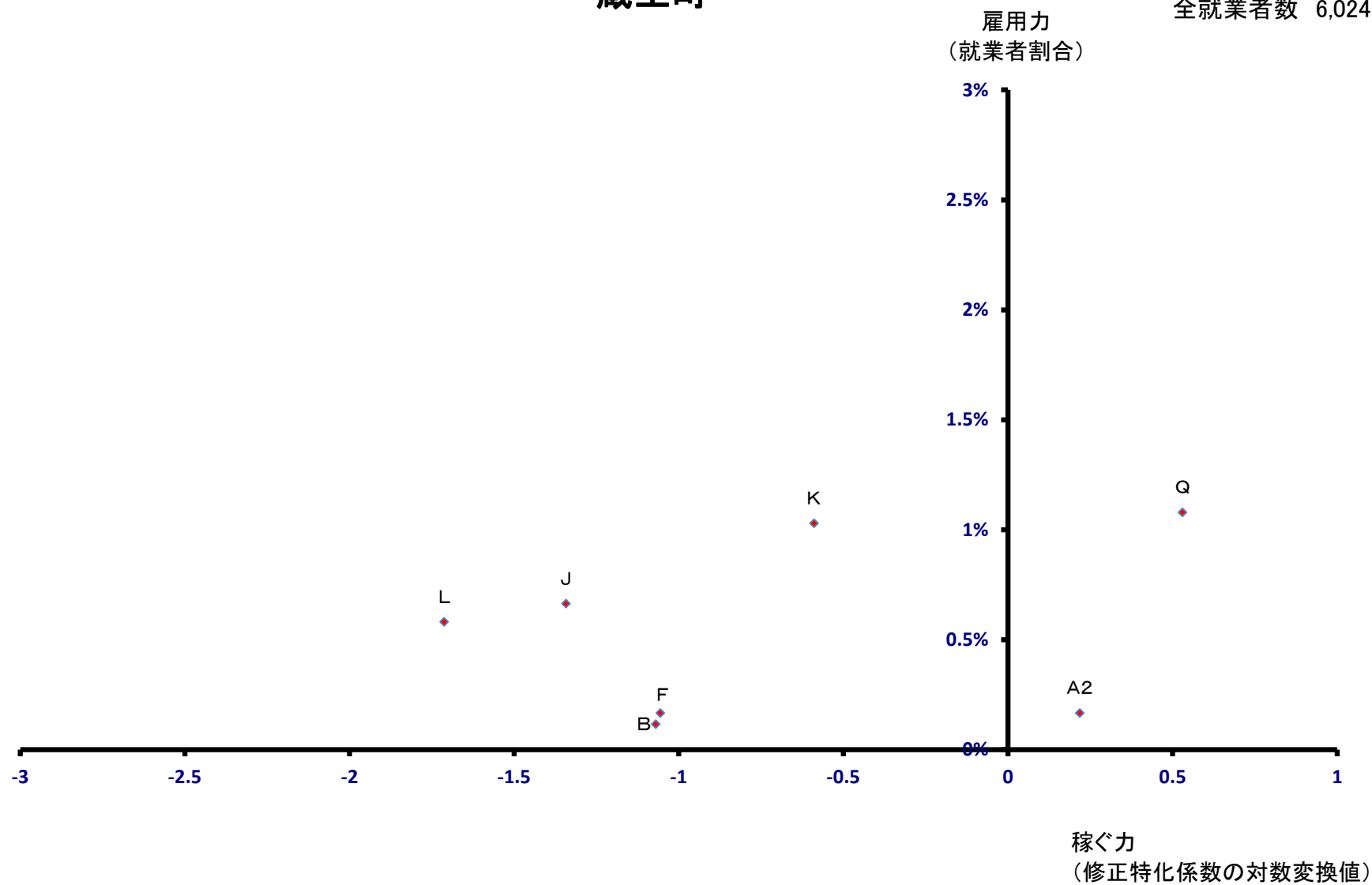

七ヶ宿町

雇用力
(就業者割合)

全就業者数 739 人

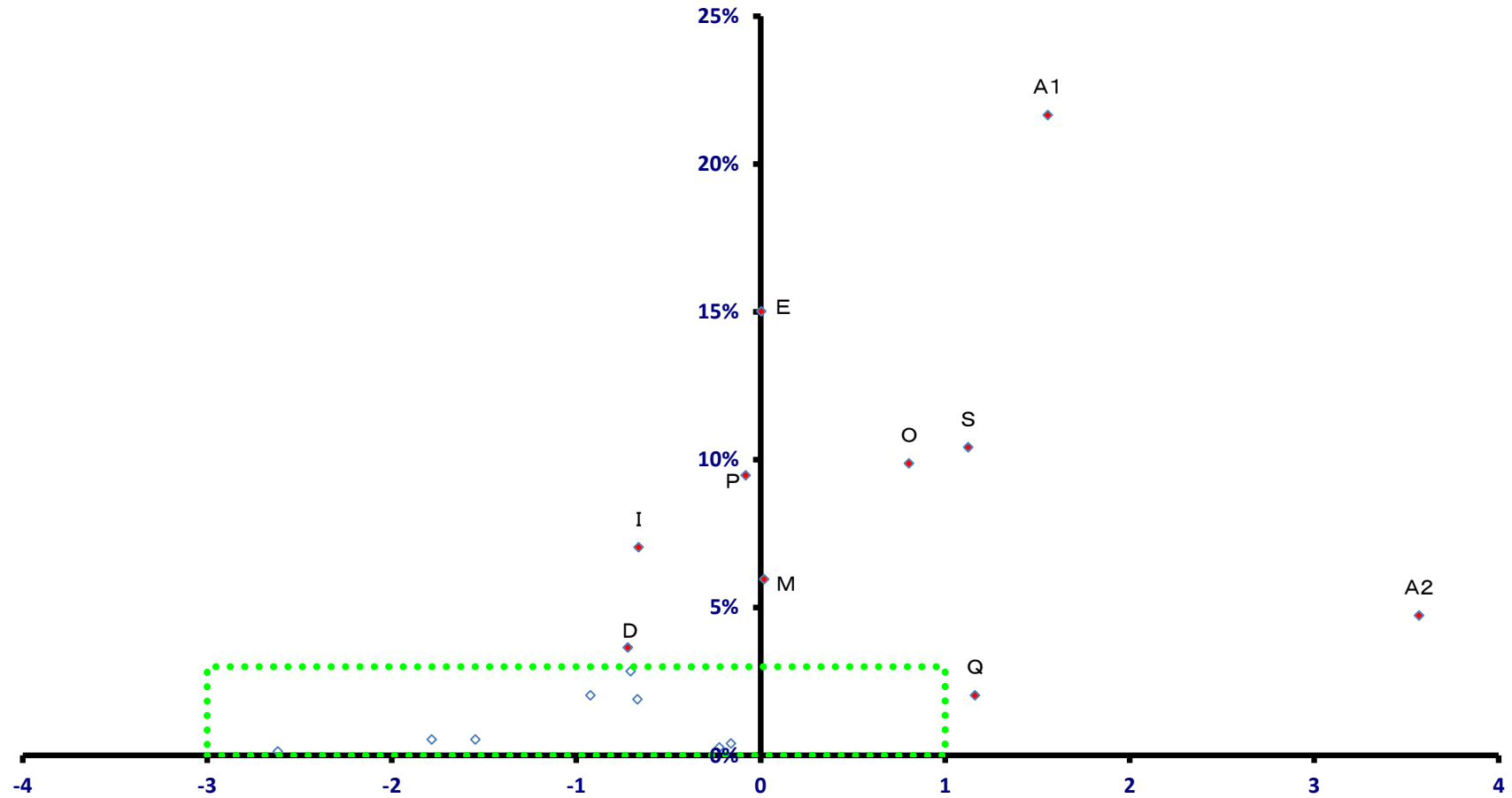

稼ぐ力
(修正特化係数の対数変換値)

七ヶ宿町

全就業者数 739 人

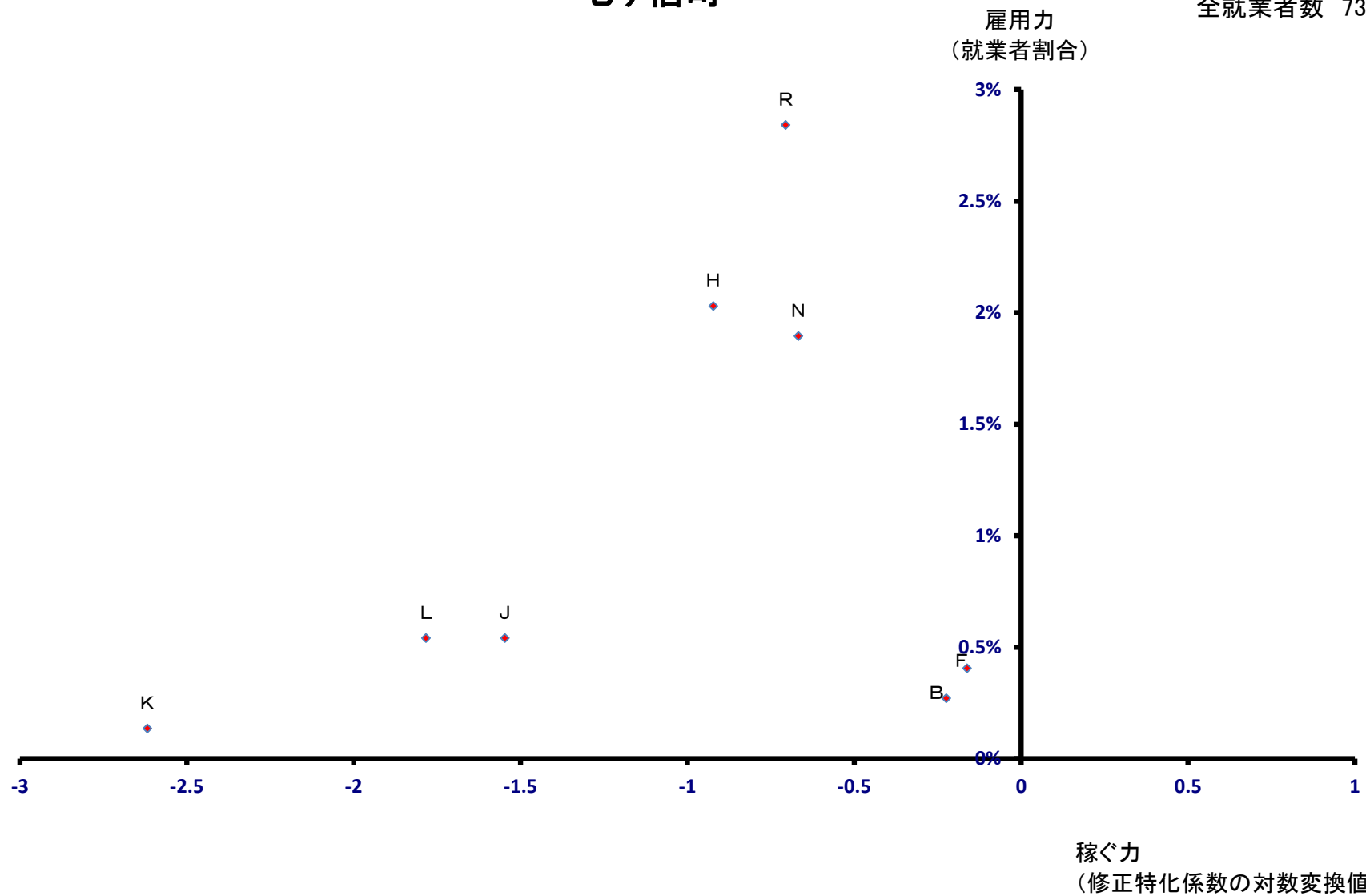

大河原町

全就業者数 9,922 人

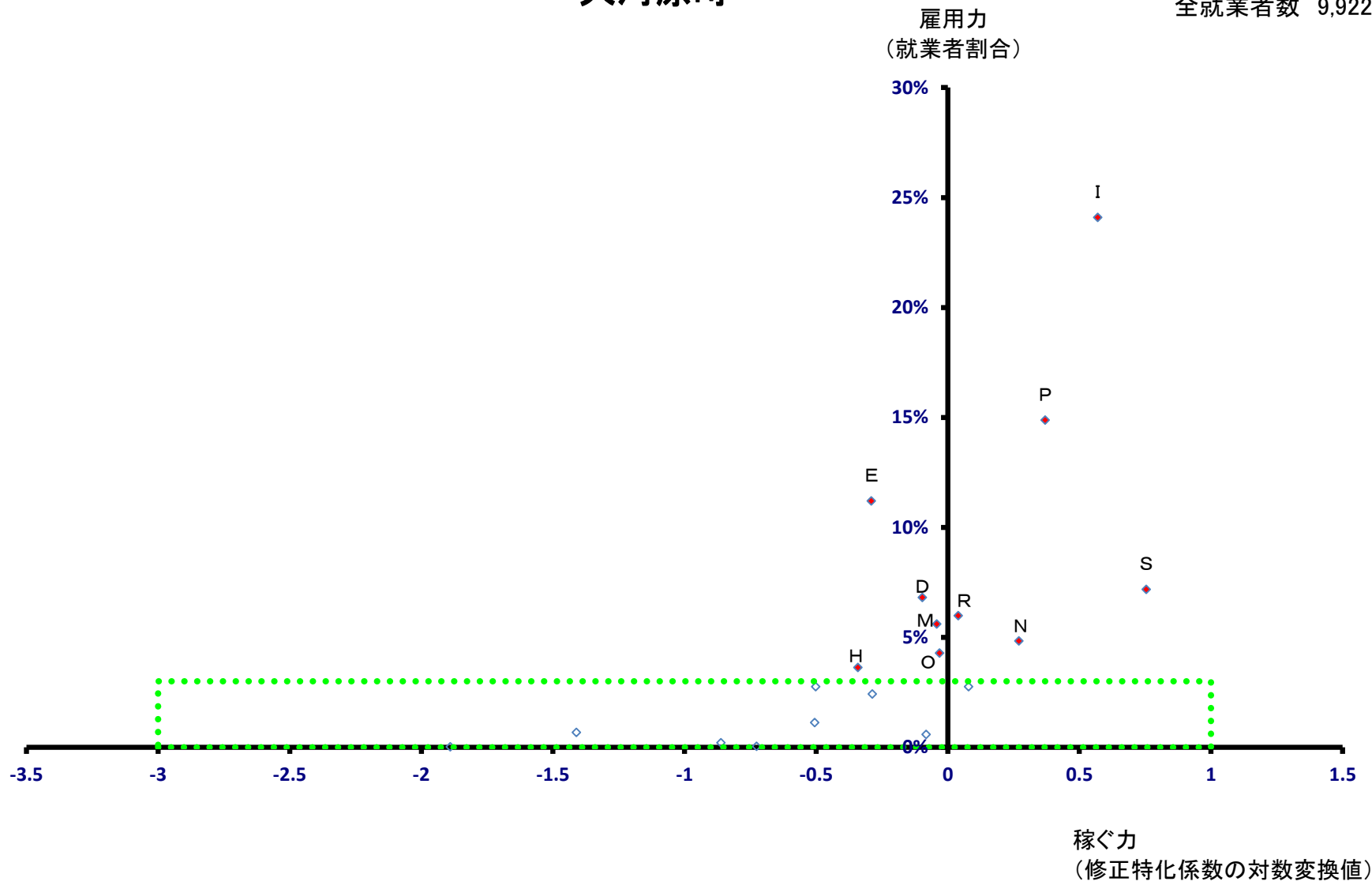

大河原町

全就業者数 9,922 人

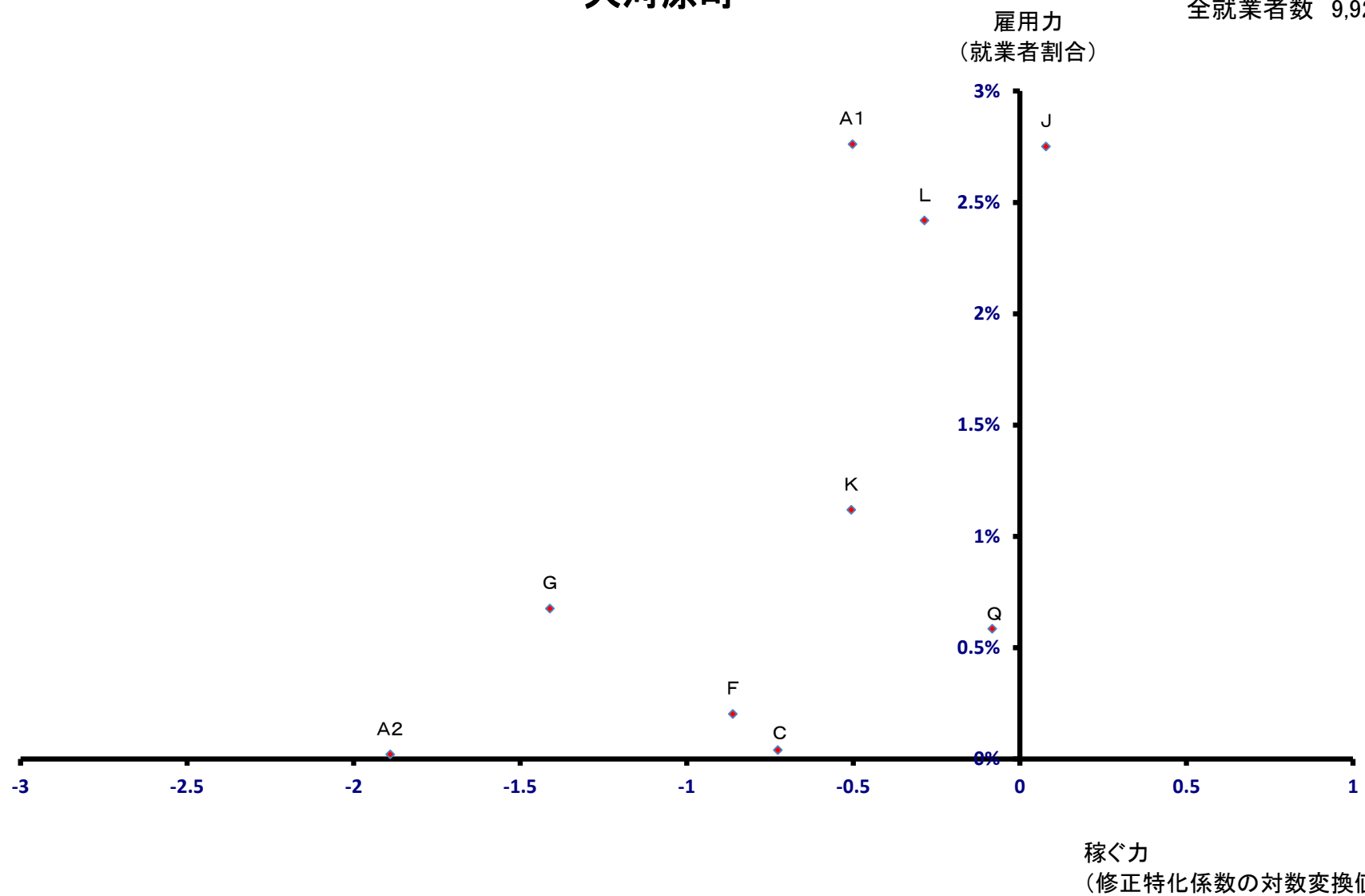

村田町

全就業者数 6,085 人

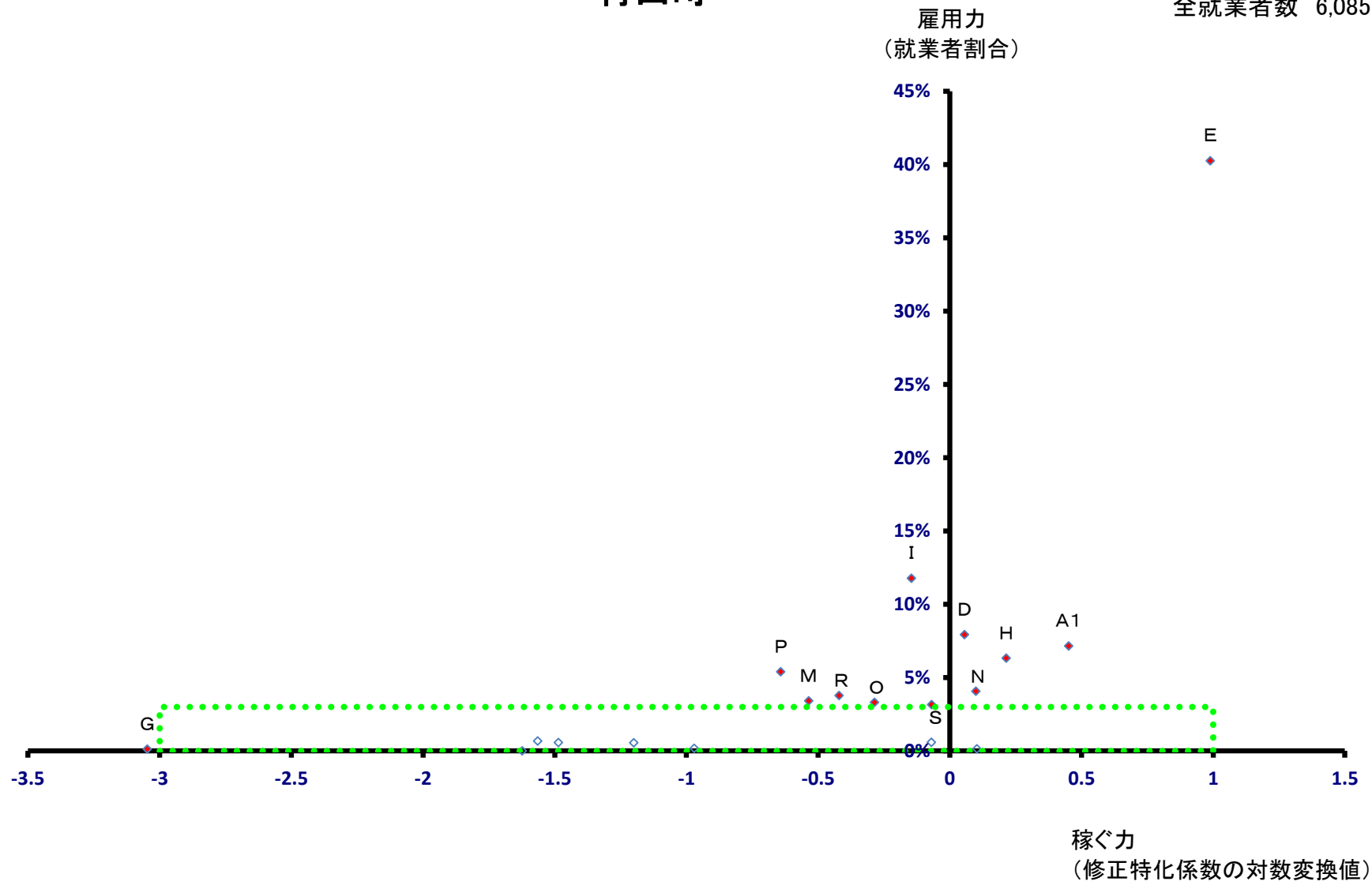

村田町

全就業者数 6,085 人

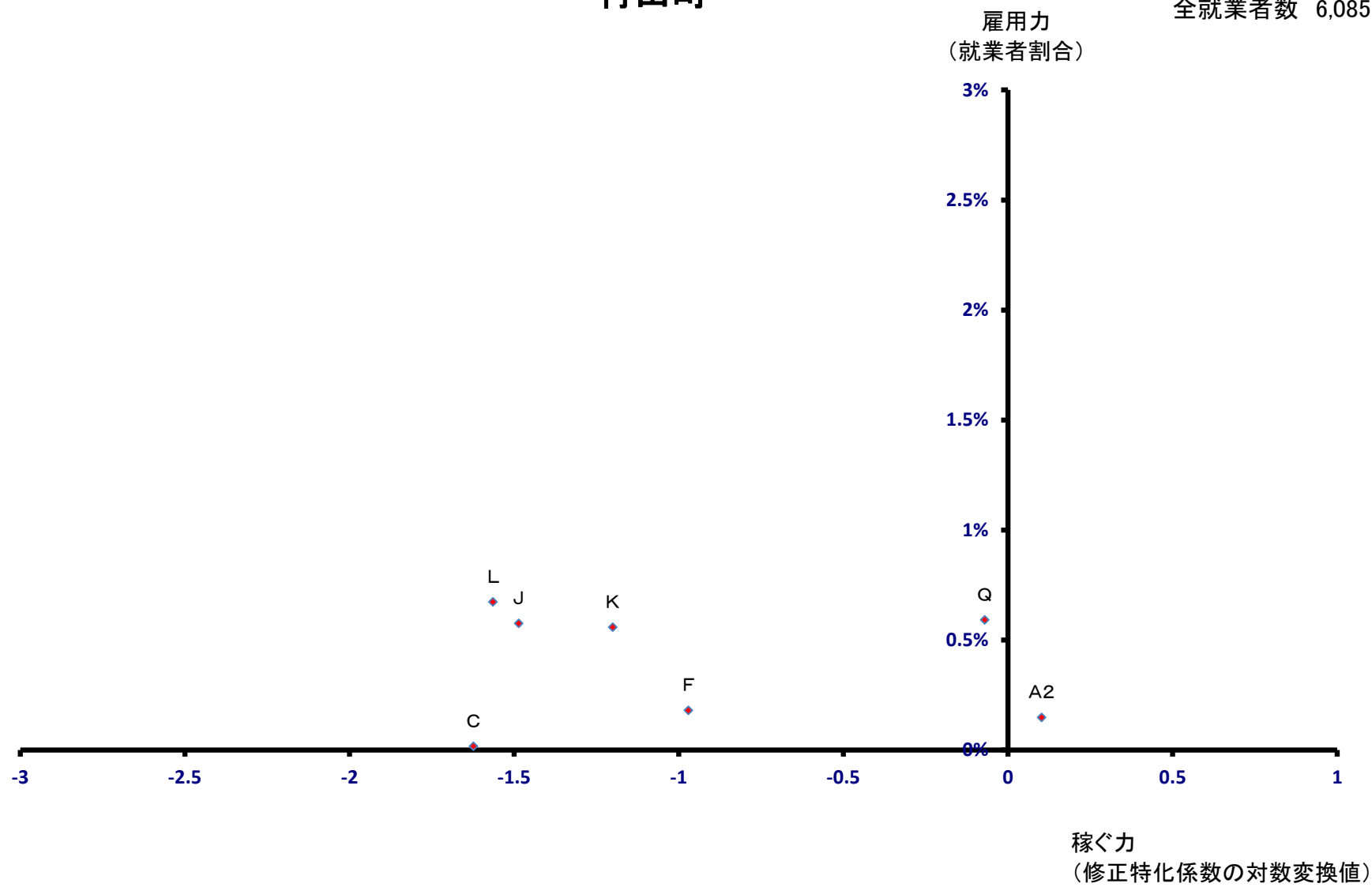

柴田町

全就業者数 14,699 人

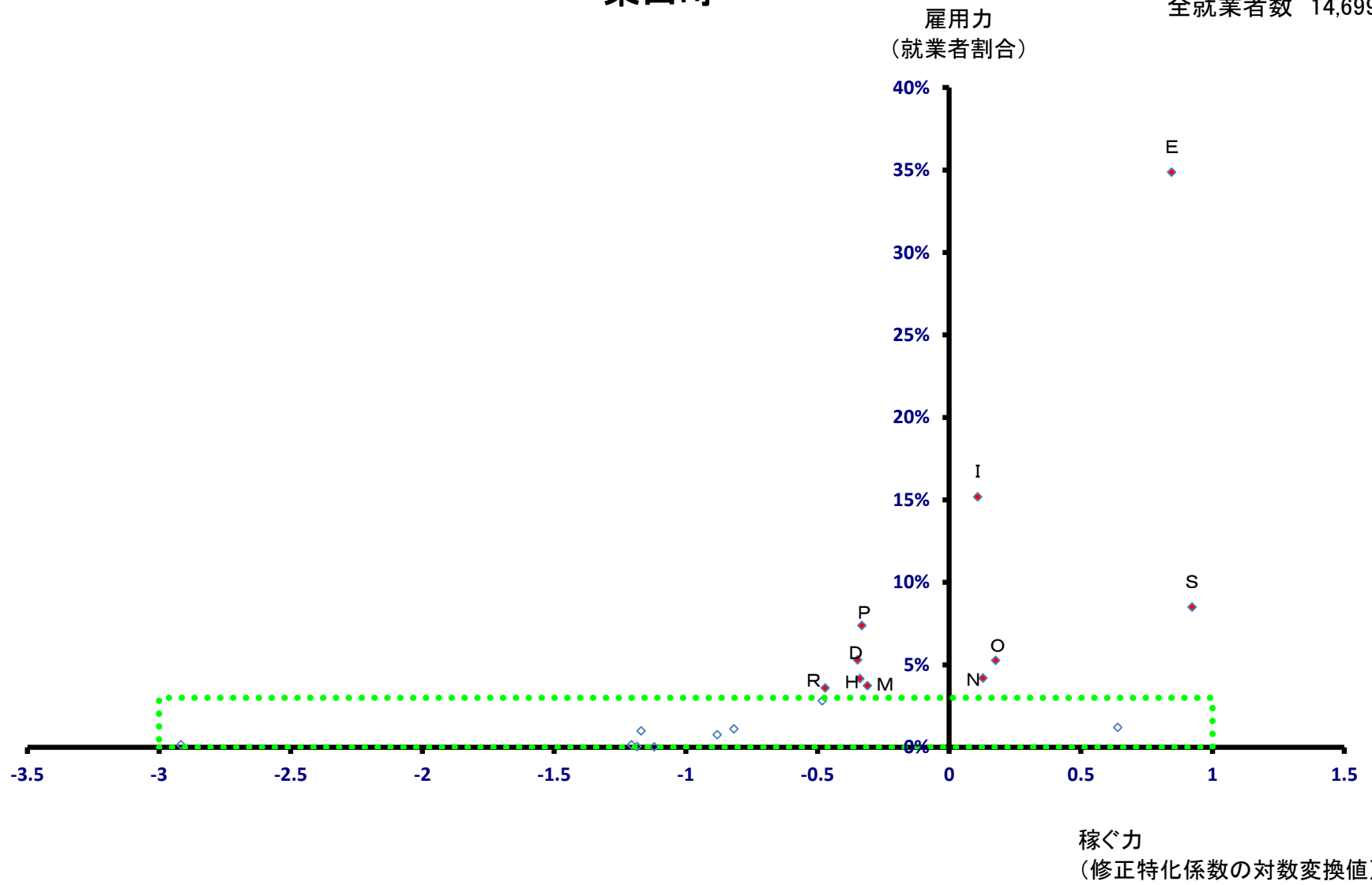

柴田町

全就業者数 14,699 人

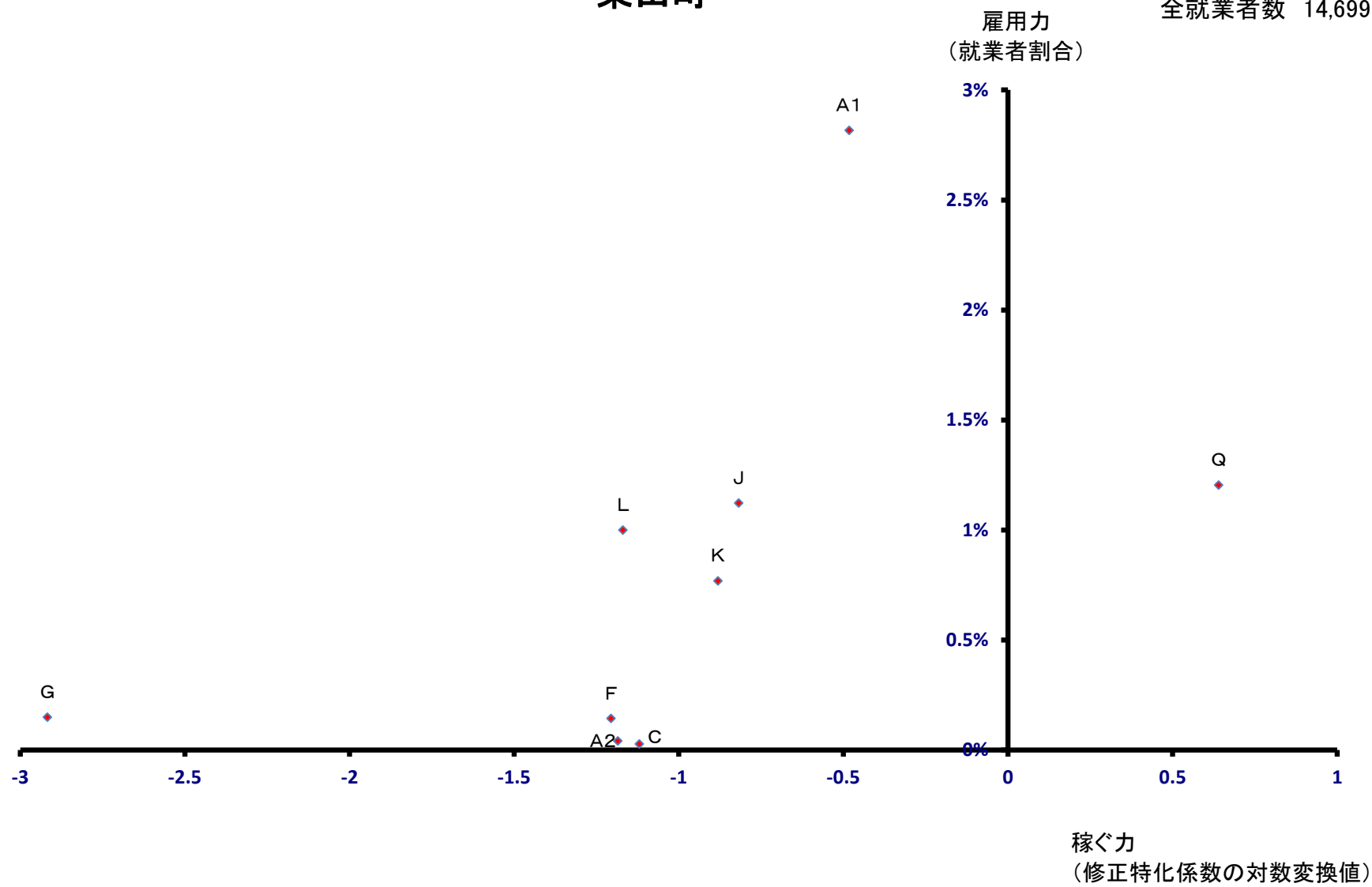

川崎町

全就業者数 4,207 人

雇用力
(就業者割合)

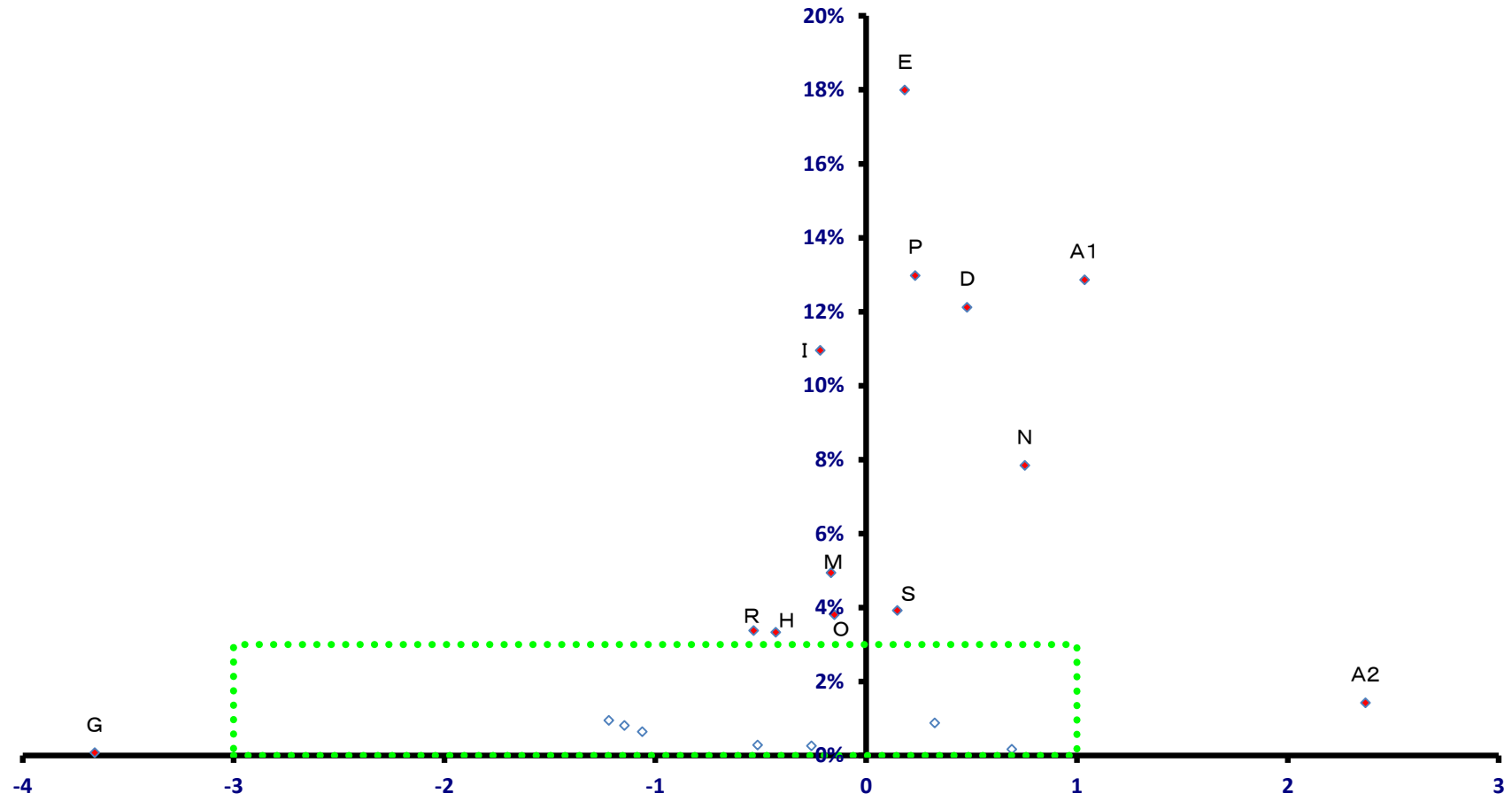

稼ぐ力
(修正特化係数の対数変換値)

川崎町

全就業者数 4,207 人

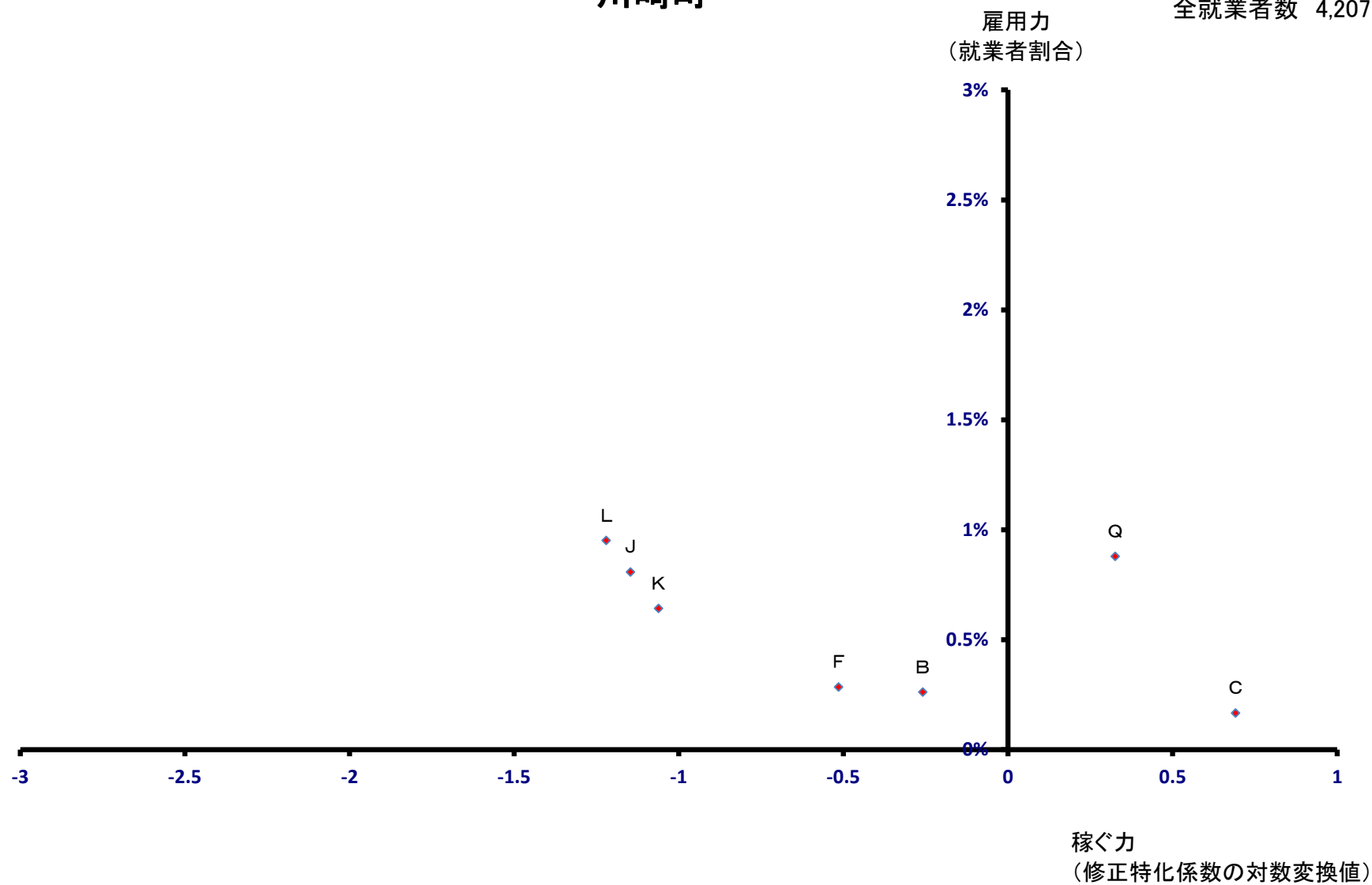

丸森町

全就業者数 5,211 人

雇用力
(就業者割合)

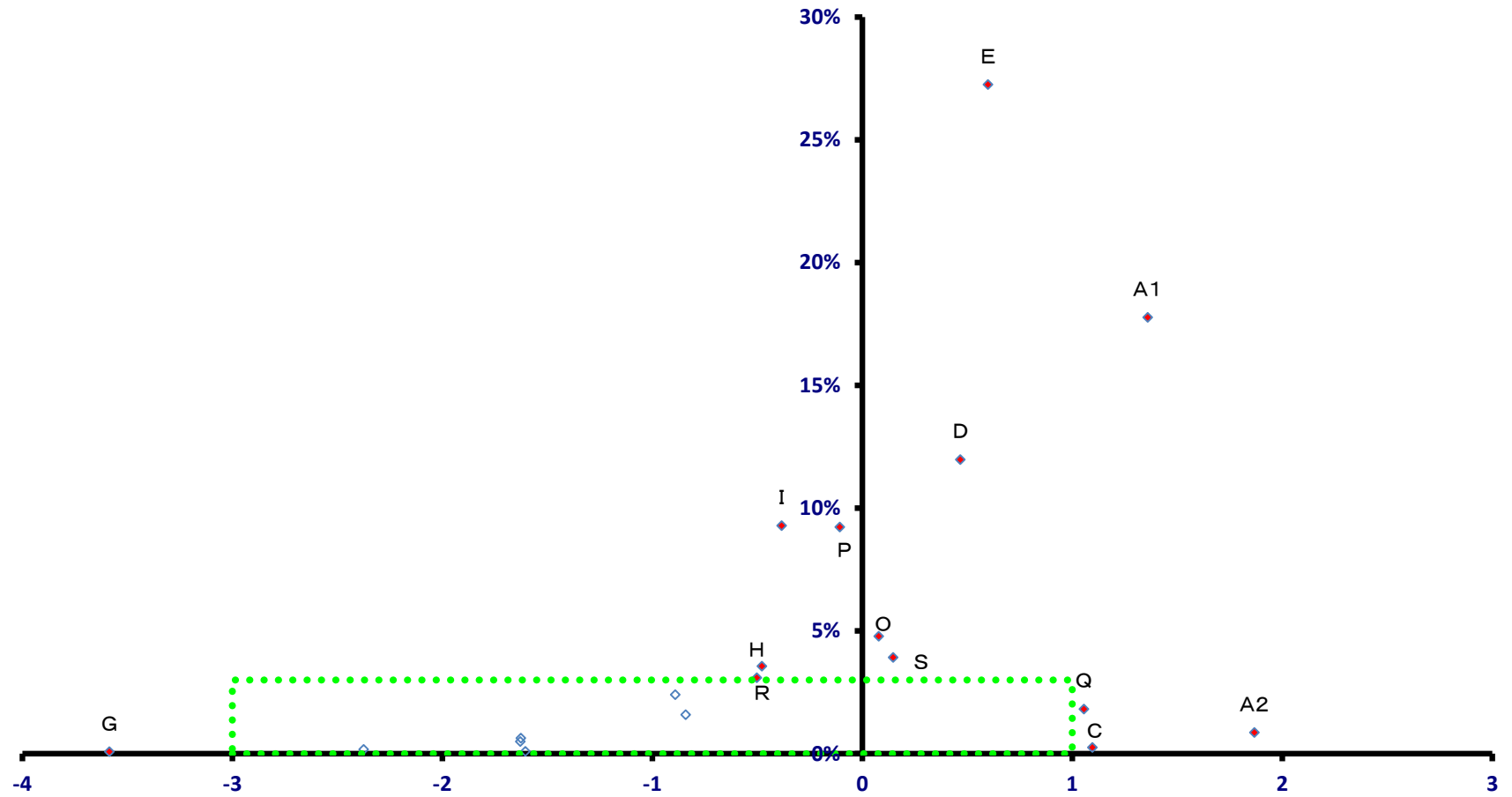

稼ぐ力
(修正特化係数の対数変換値)

丸森町

全就業者数 5,211 人

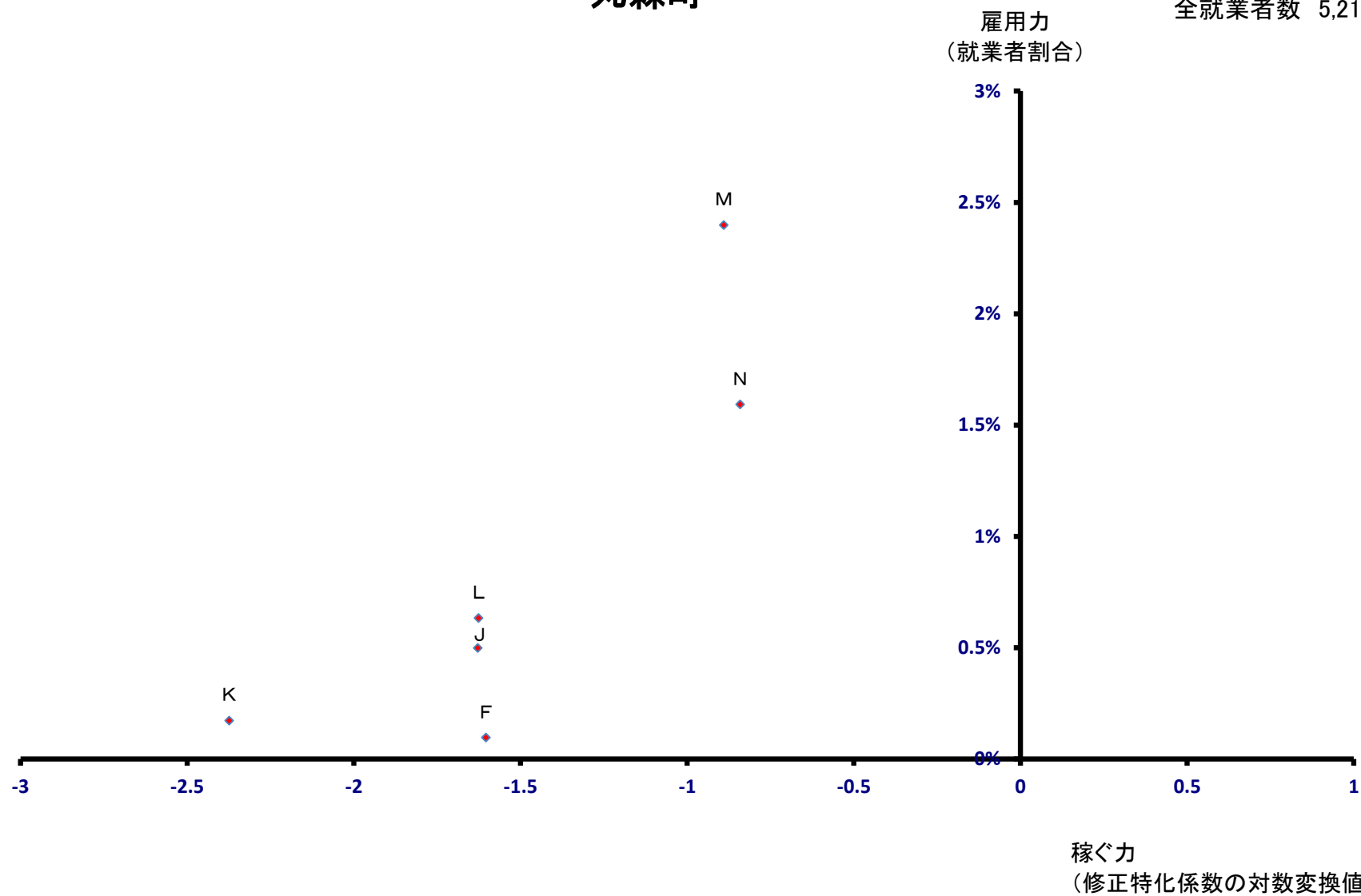

亶理町

全就業者数 11,348 人

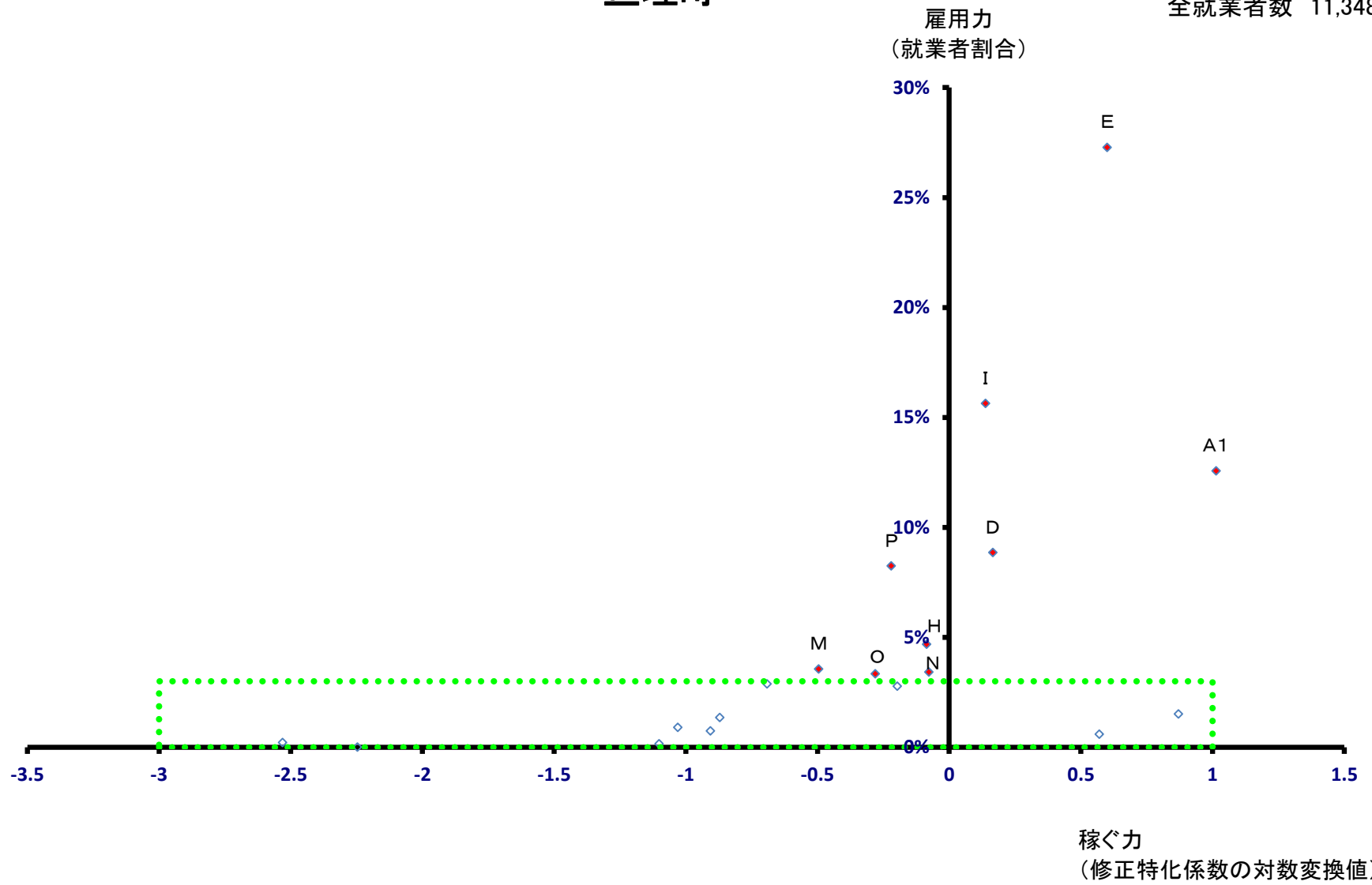

亶理町

全就業者数 11,348 人

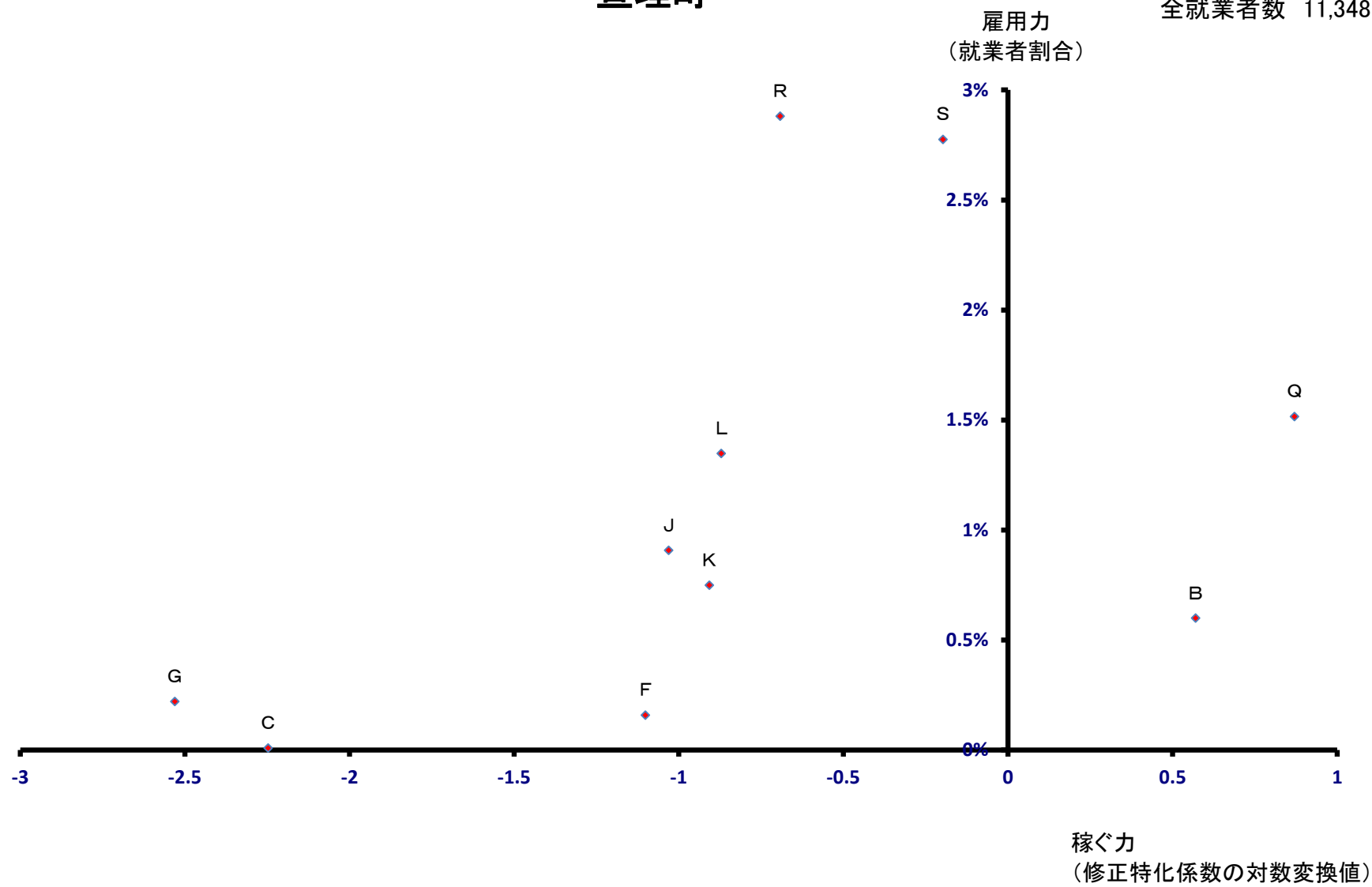

山元町

全就業者数 5,458 人

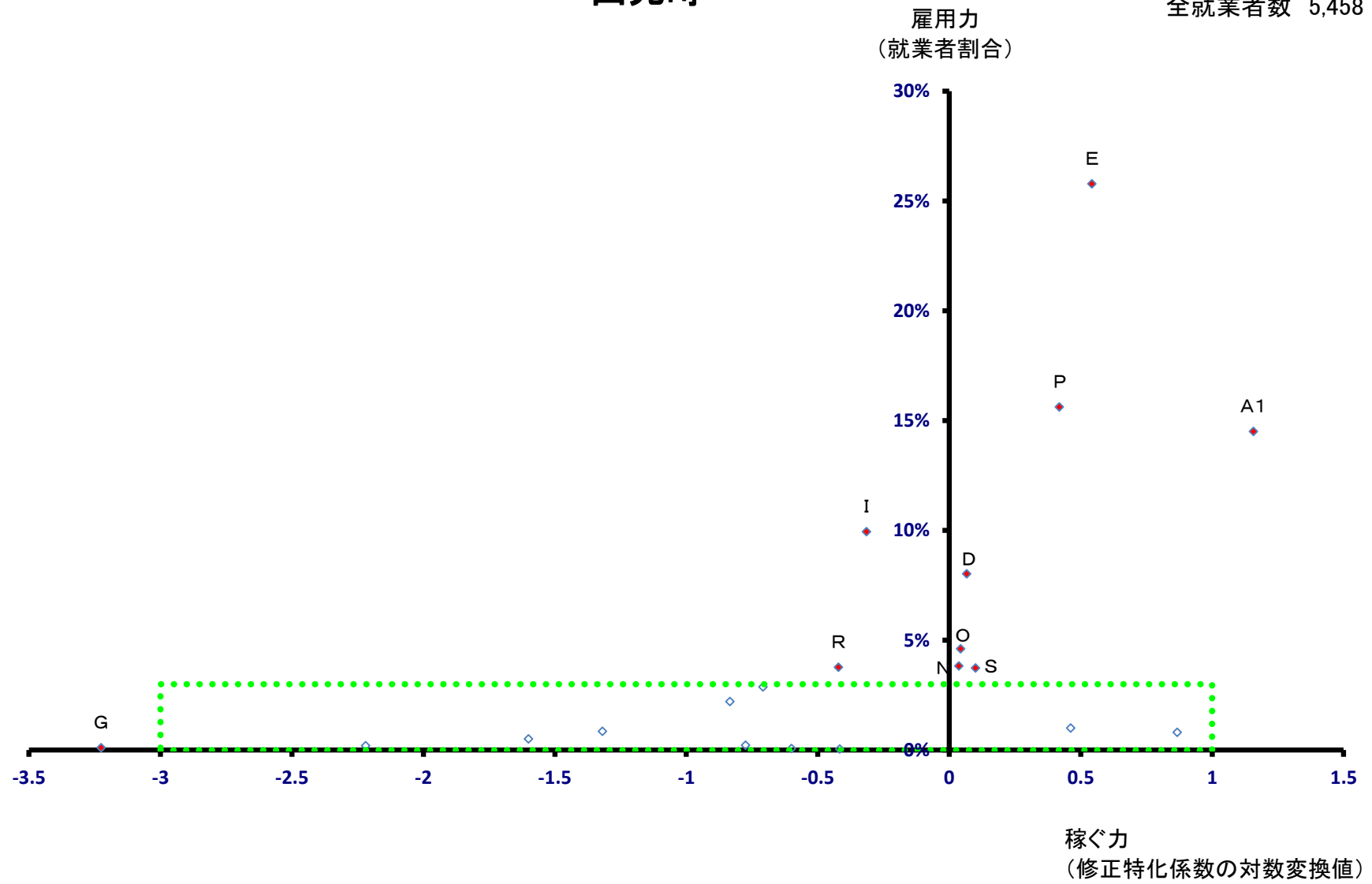

山元町

全就業者数 5,458 人

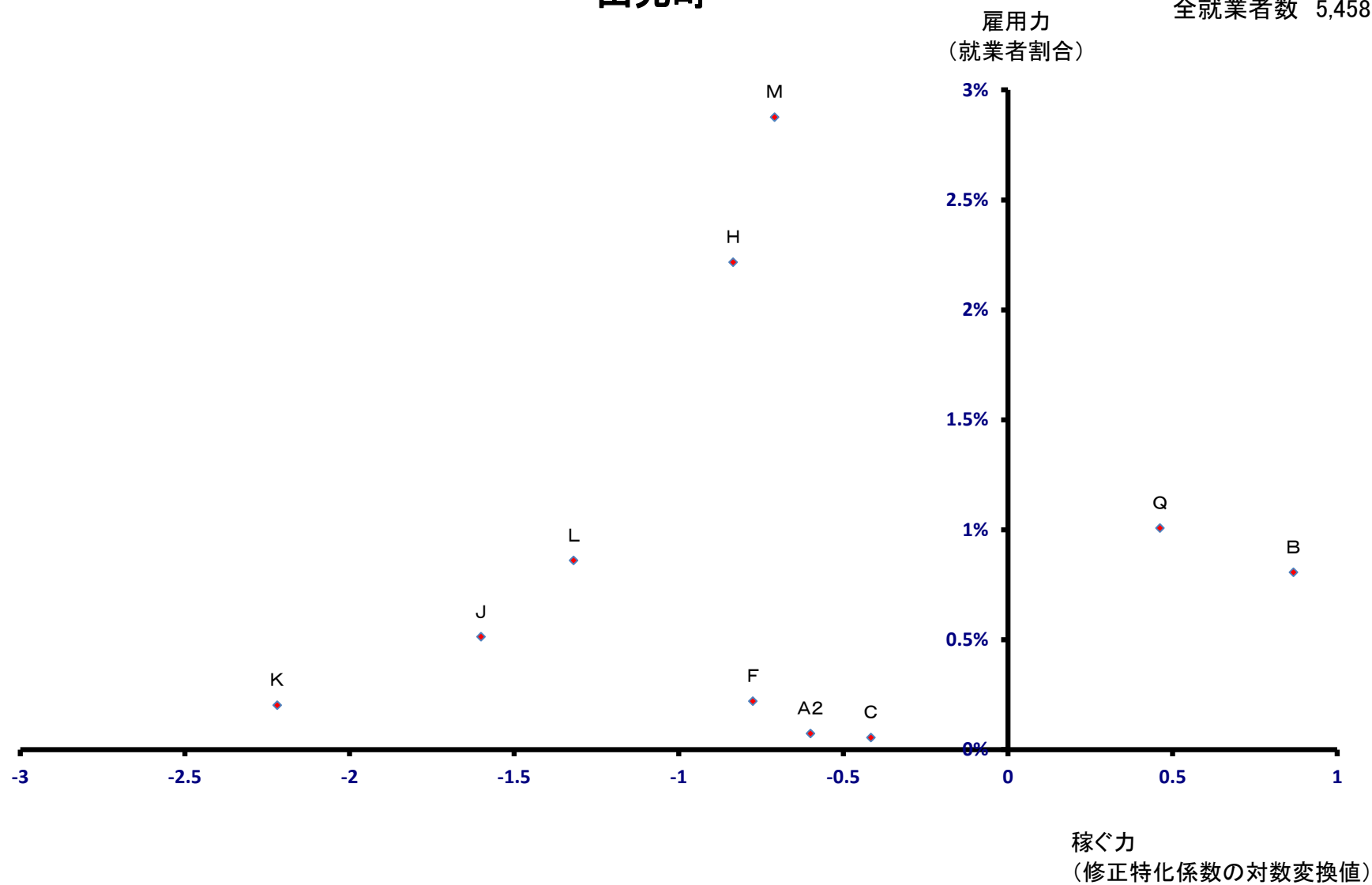

松島町

全就業者数 5,551 人

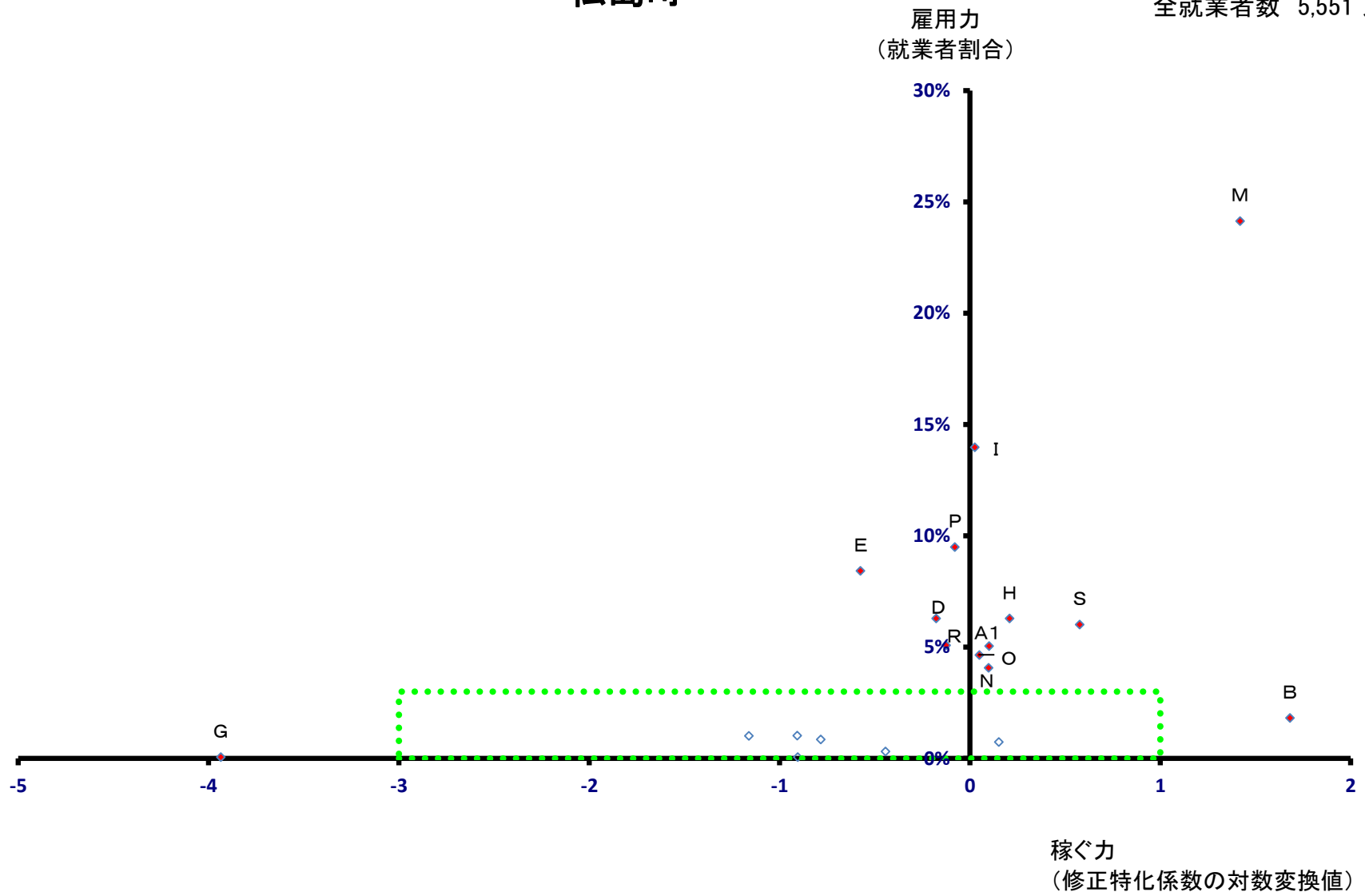

松島町

全就業者数 5,551 人

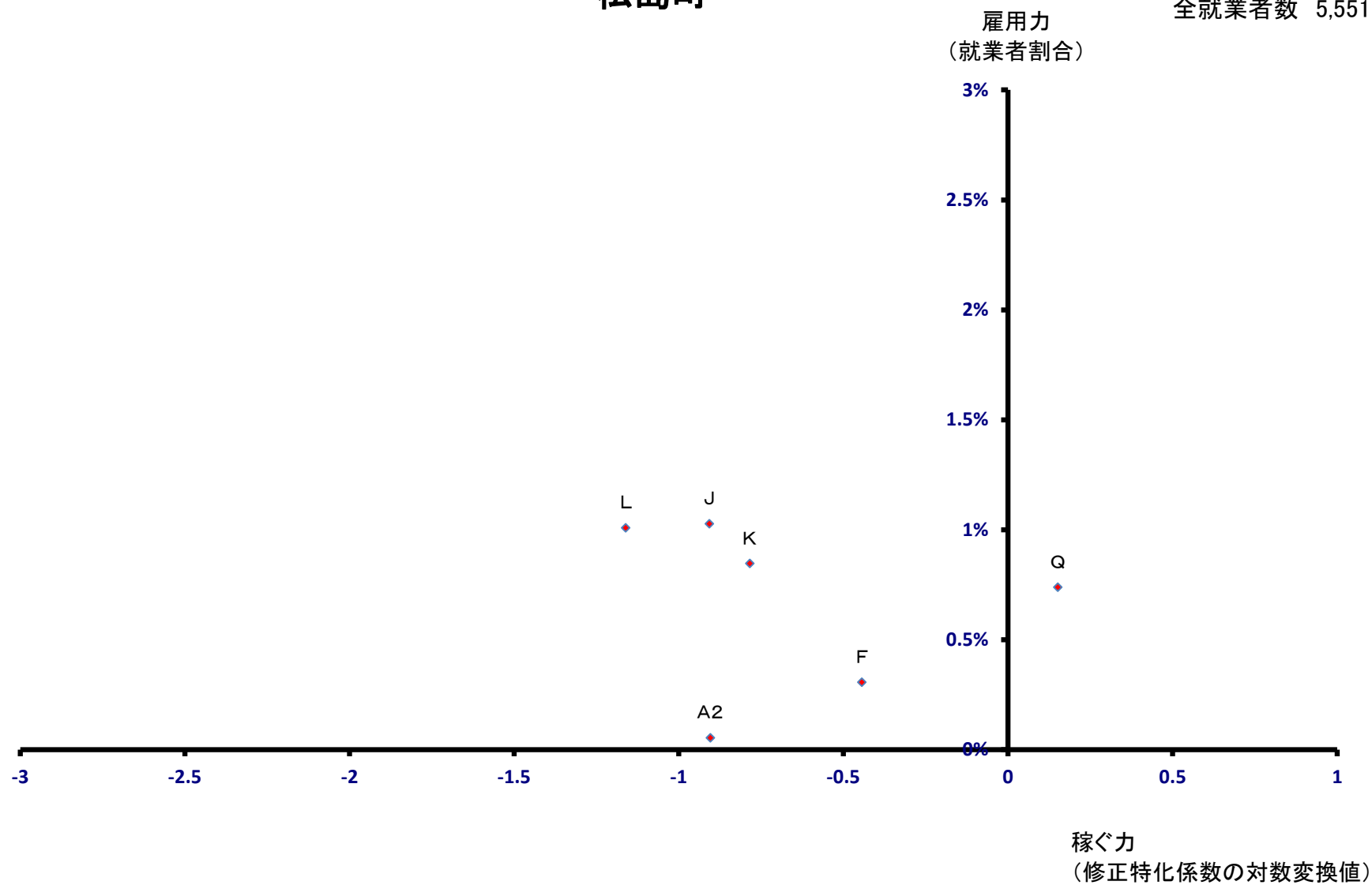

七ヶ浜町

雇用力
(就業者割合)

全就業者数 3,332 人

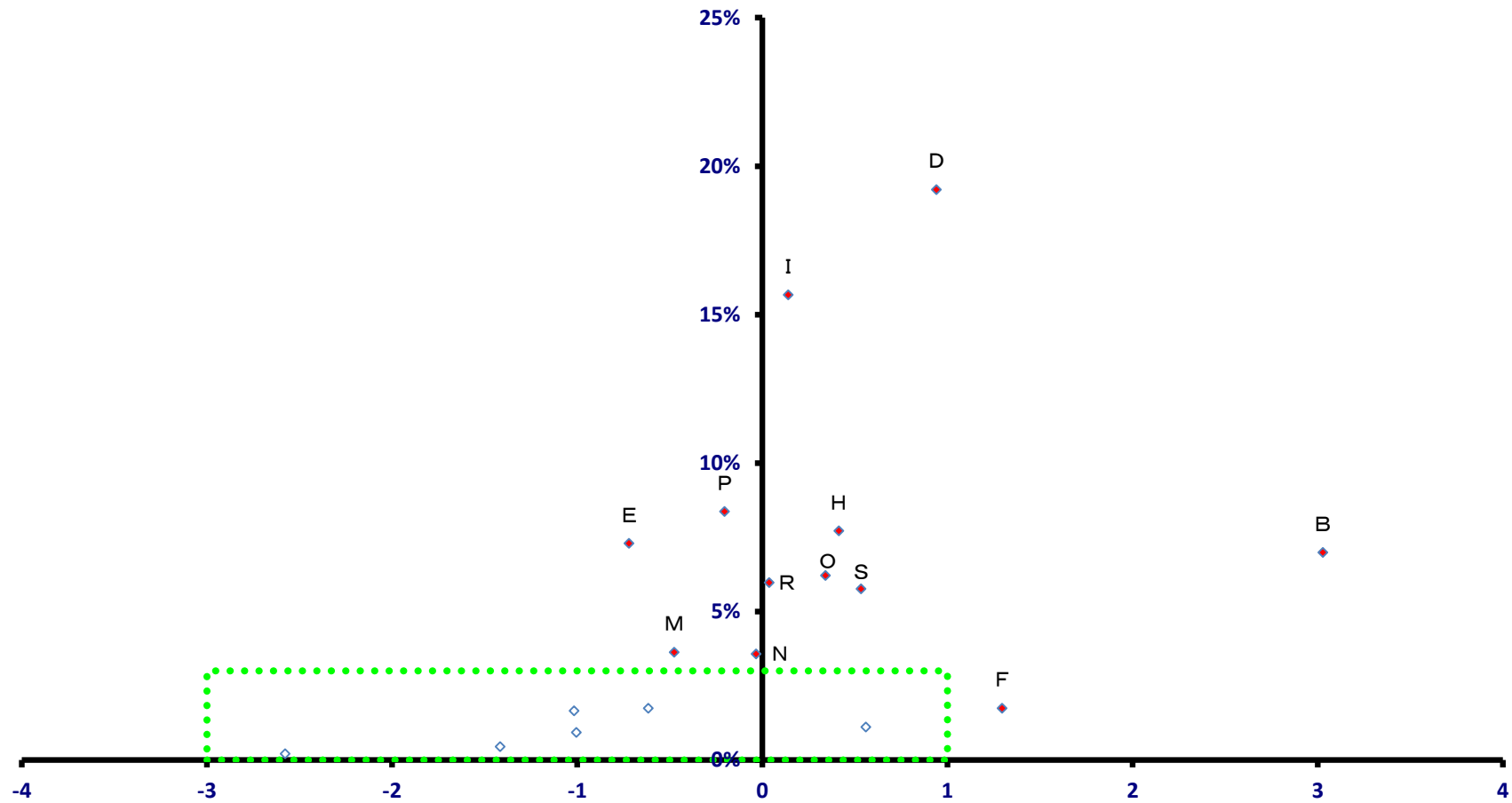

稼ぐ力
(修正特化係数の対数変換値)

七ヶ浜町

全就業者数 3,332 人

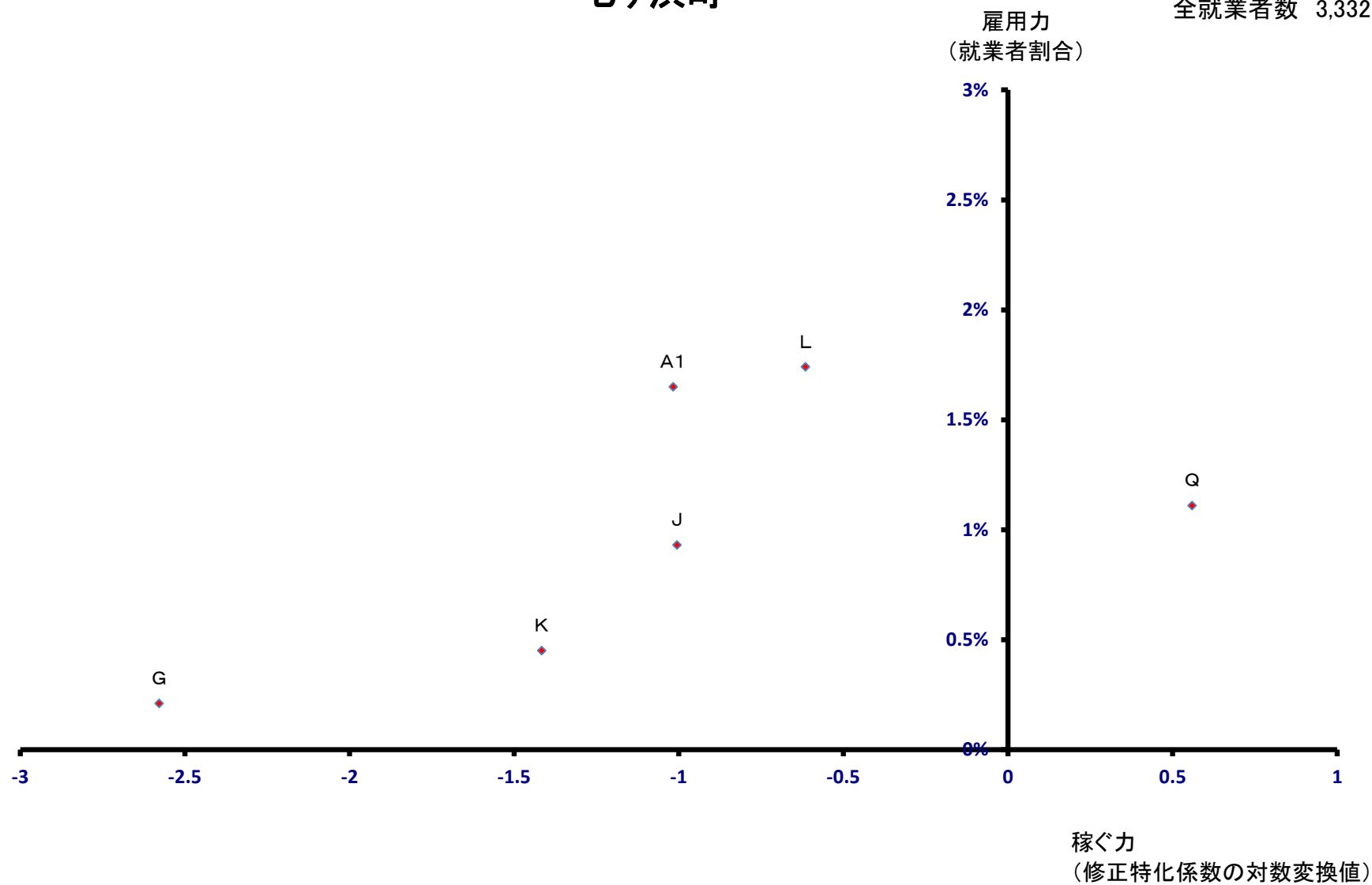

利府町

全就業者数 11,773 人

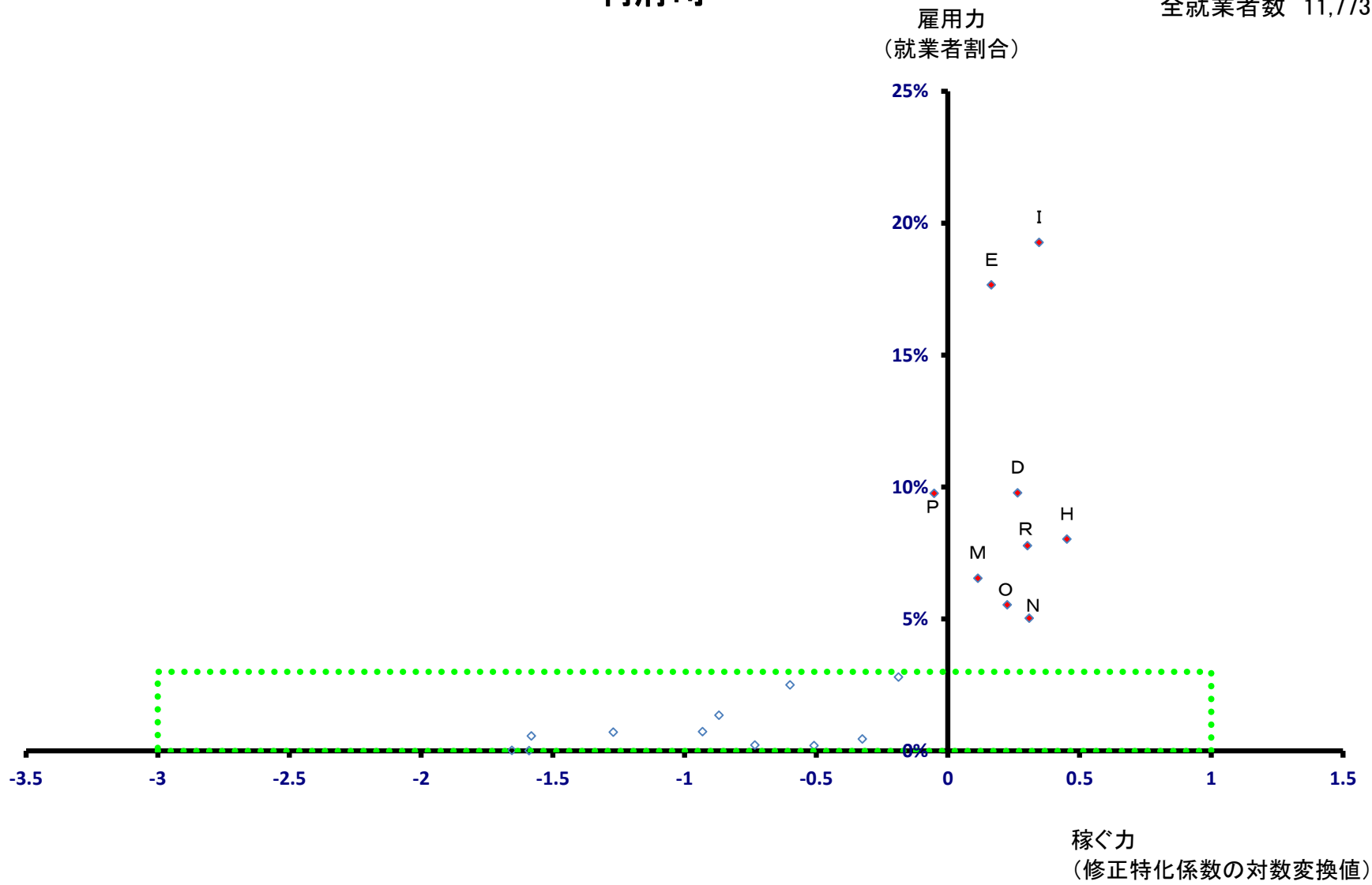

利府町

全就業者数 11,773 人

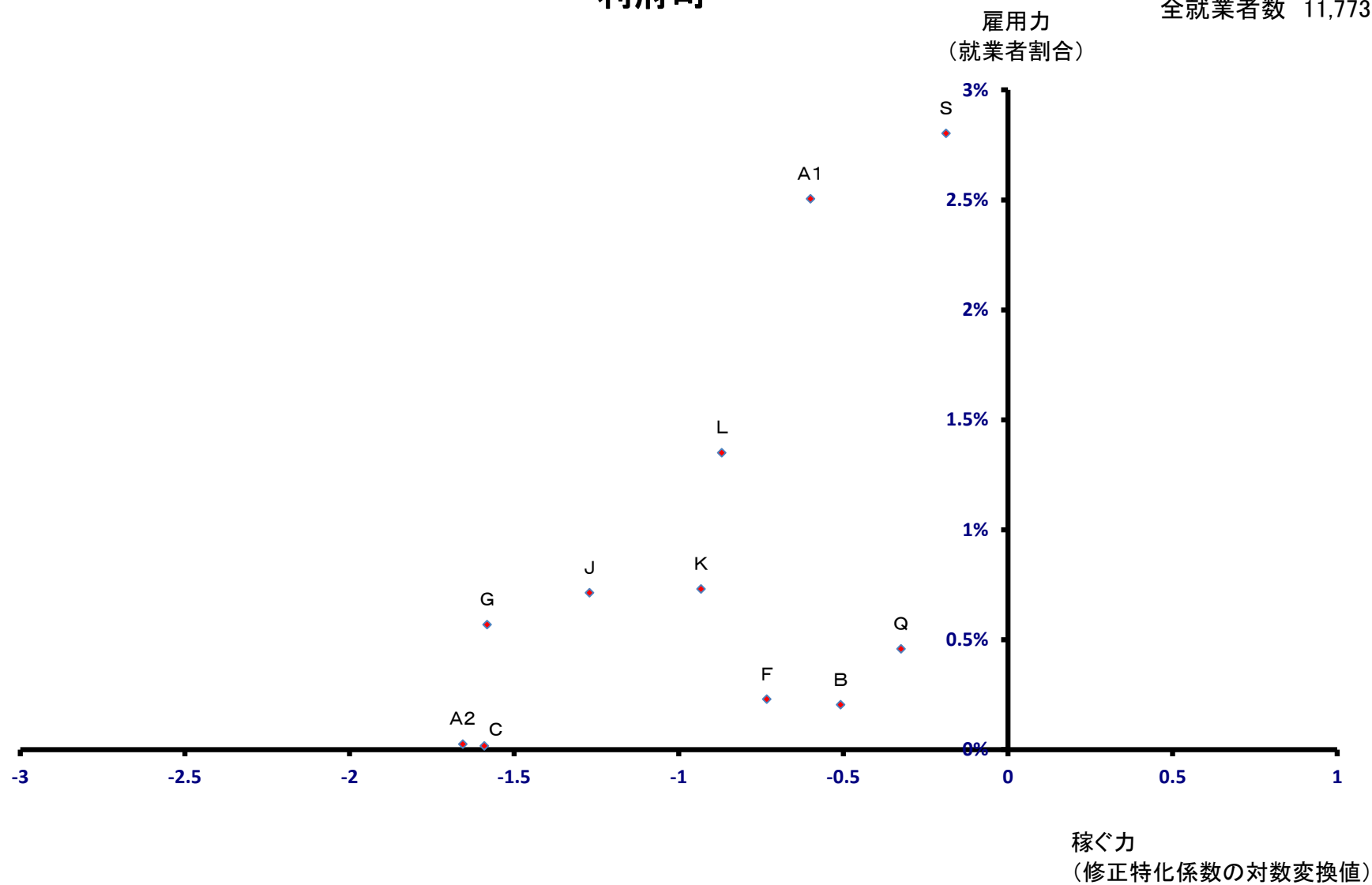

大和町

全就業者数 13,754 人

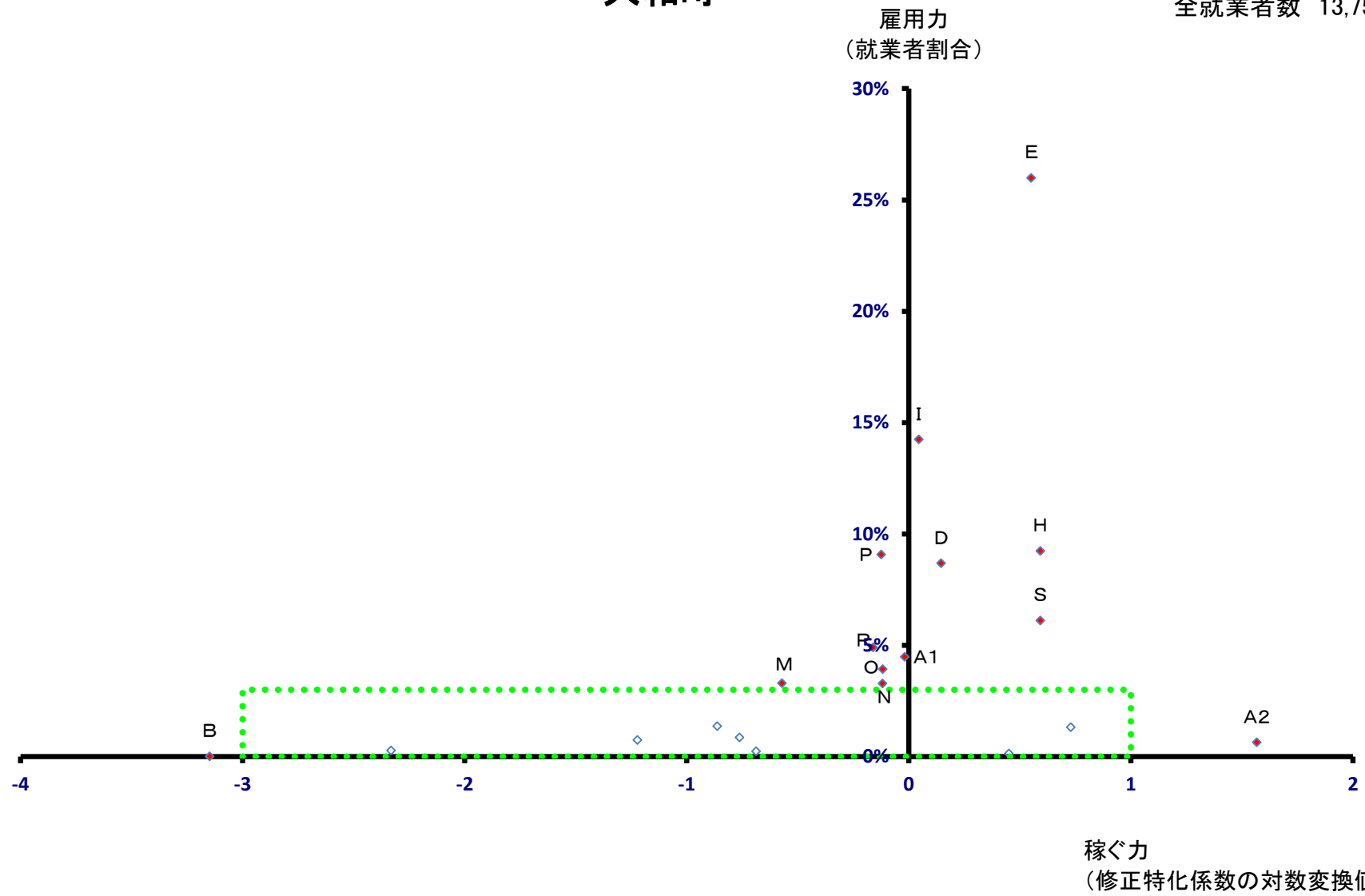

大和町

全就業者数 13,754 人

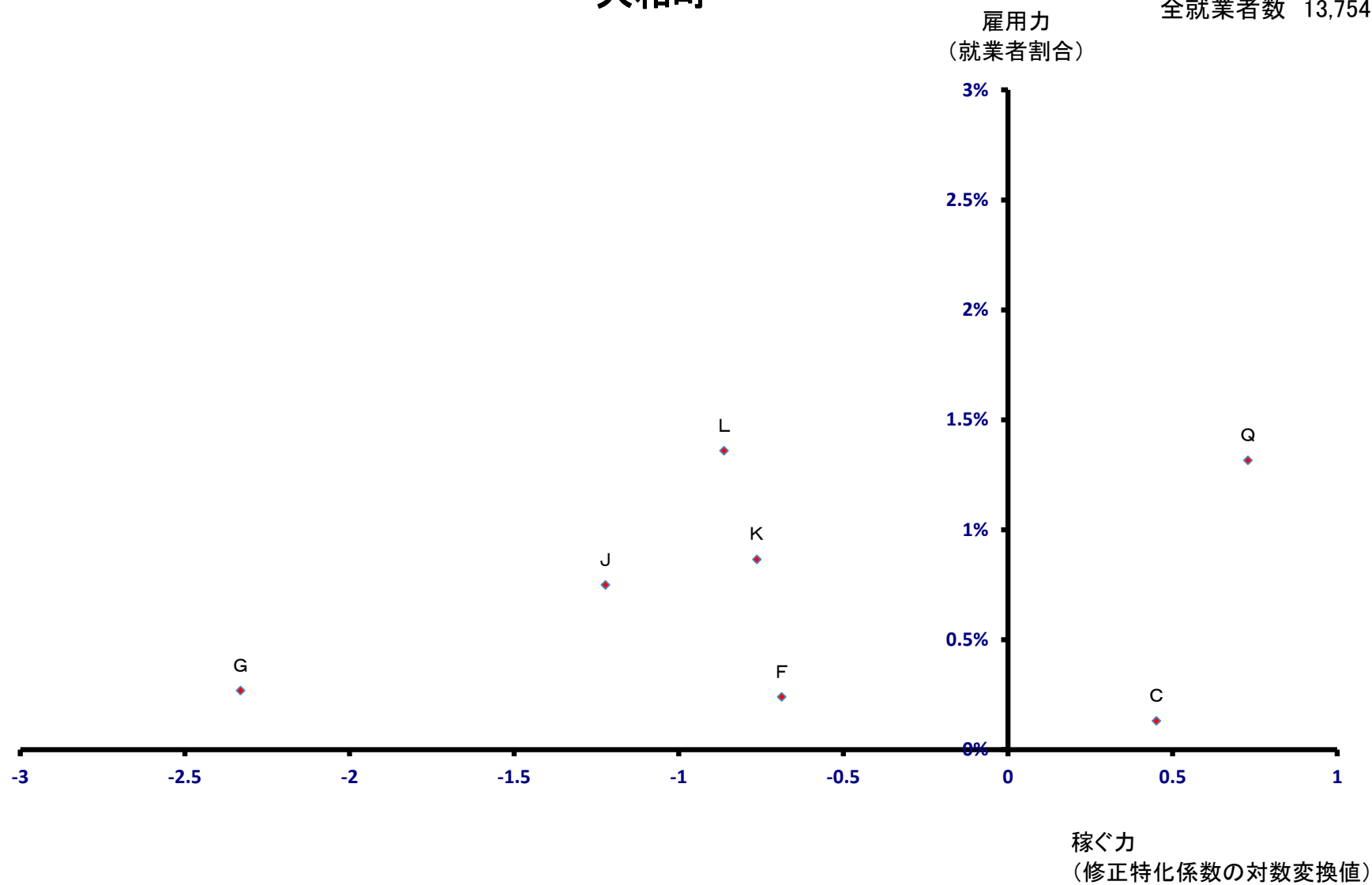

大郷町

全就業者数 3,756 人

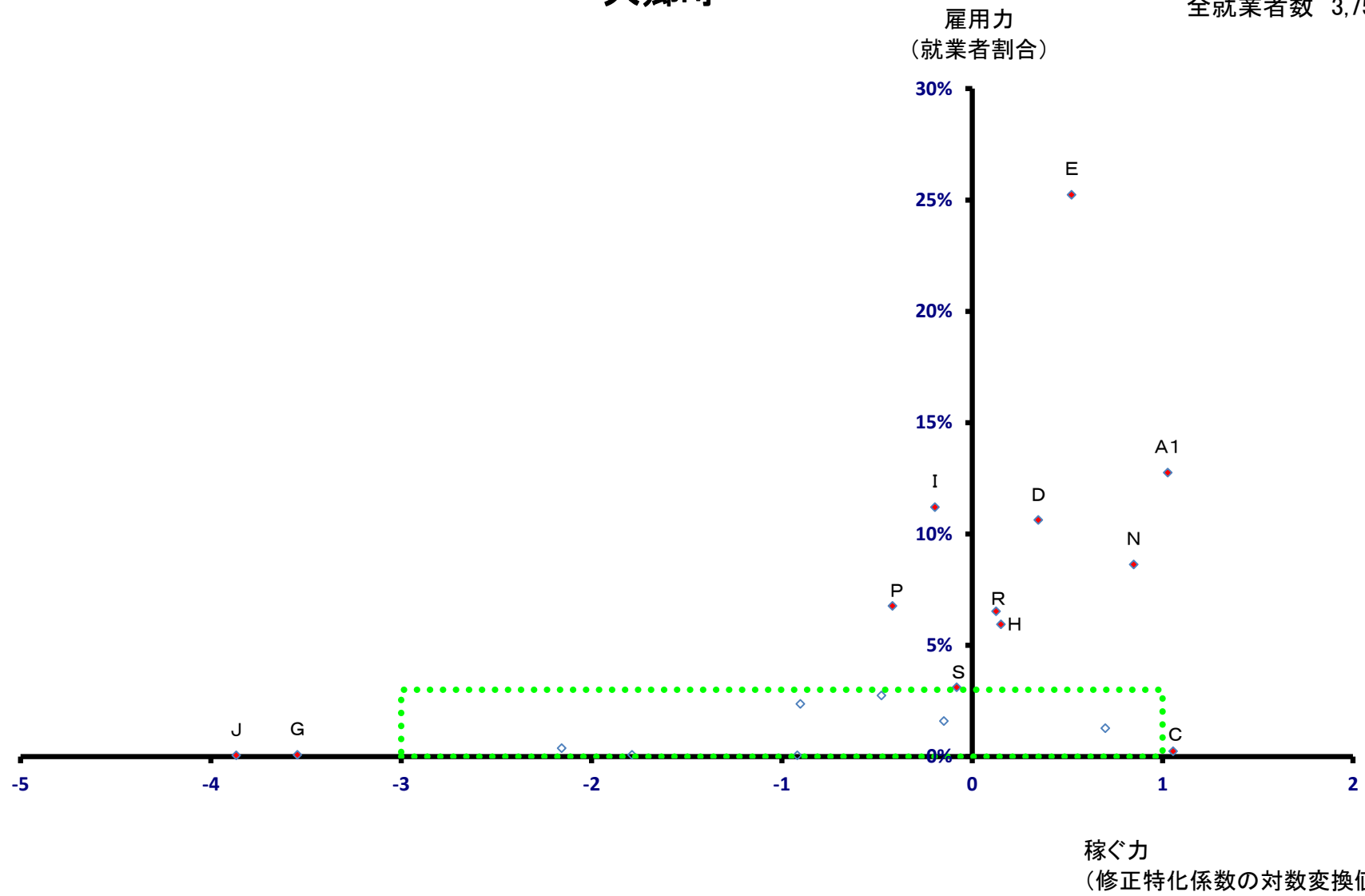

大郷町

全就業者数 3,756 人

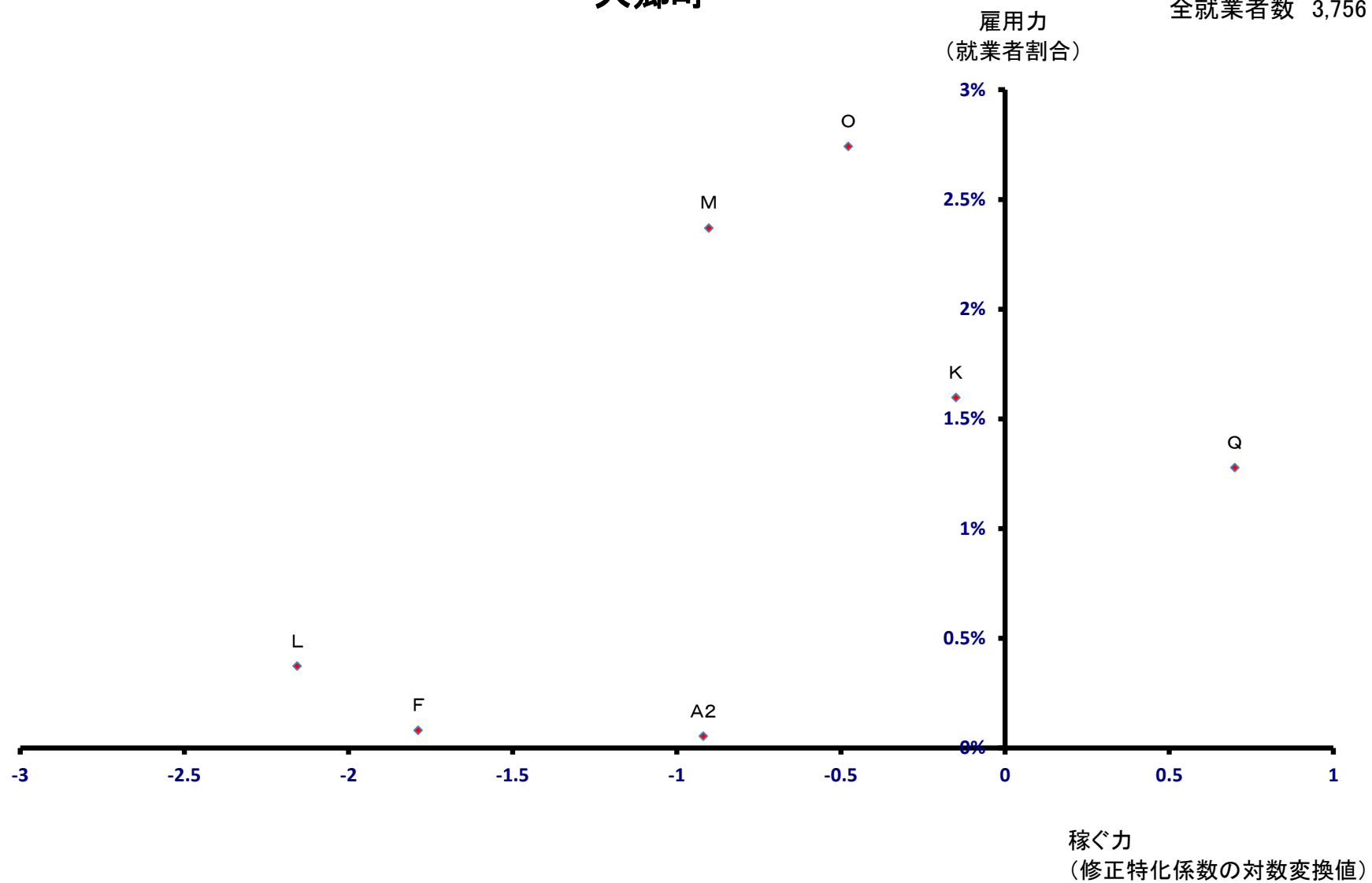

富谷町

全就業者数 12,843 人

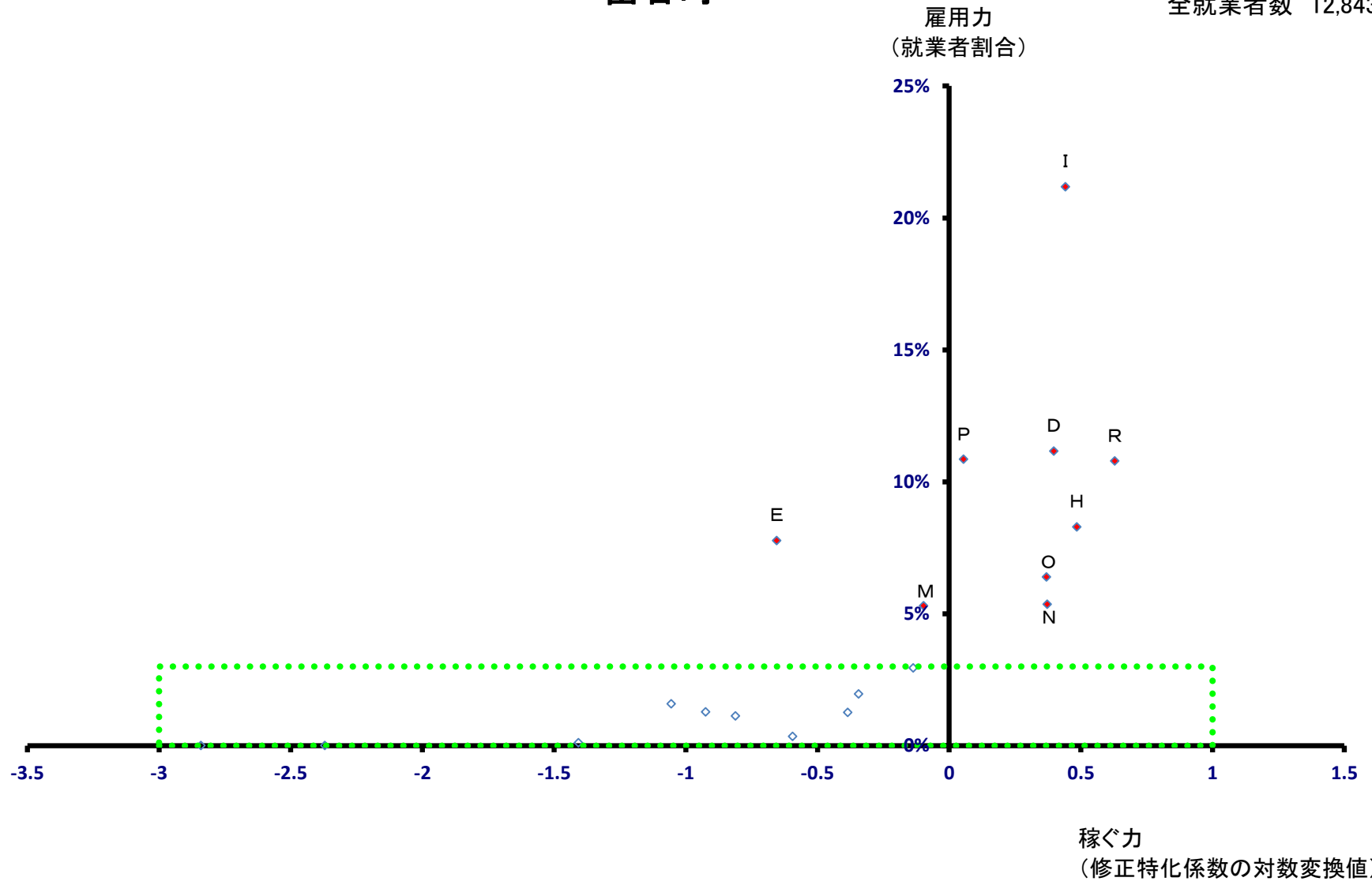

富谷町

全就業者数 12,843 人

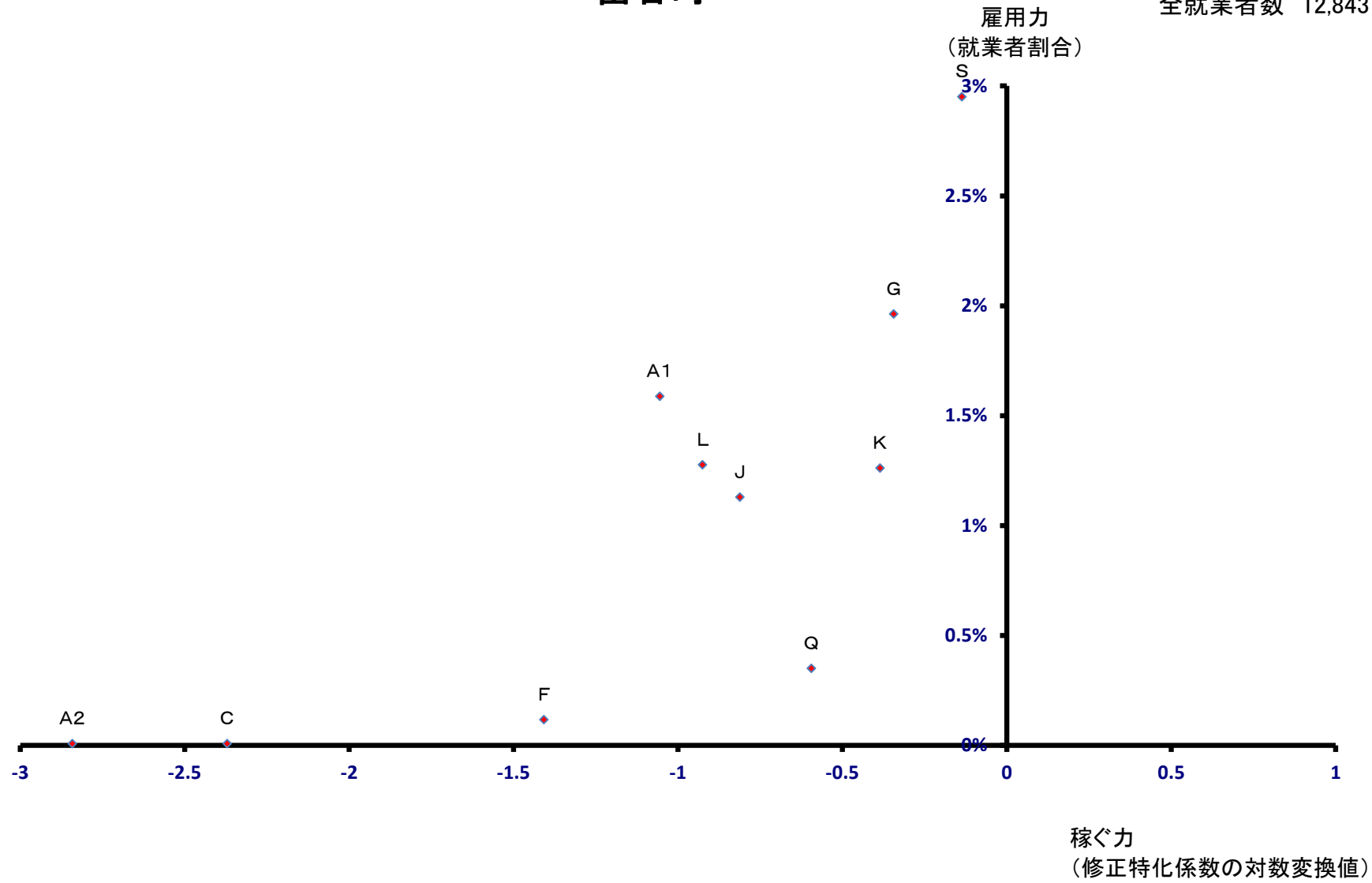

大衡村

全就業者数 4,963 人

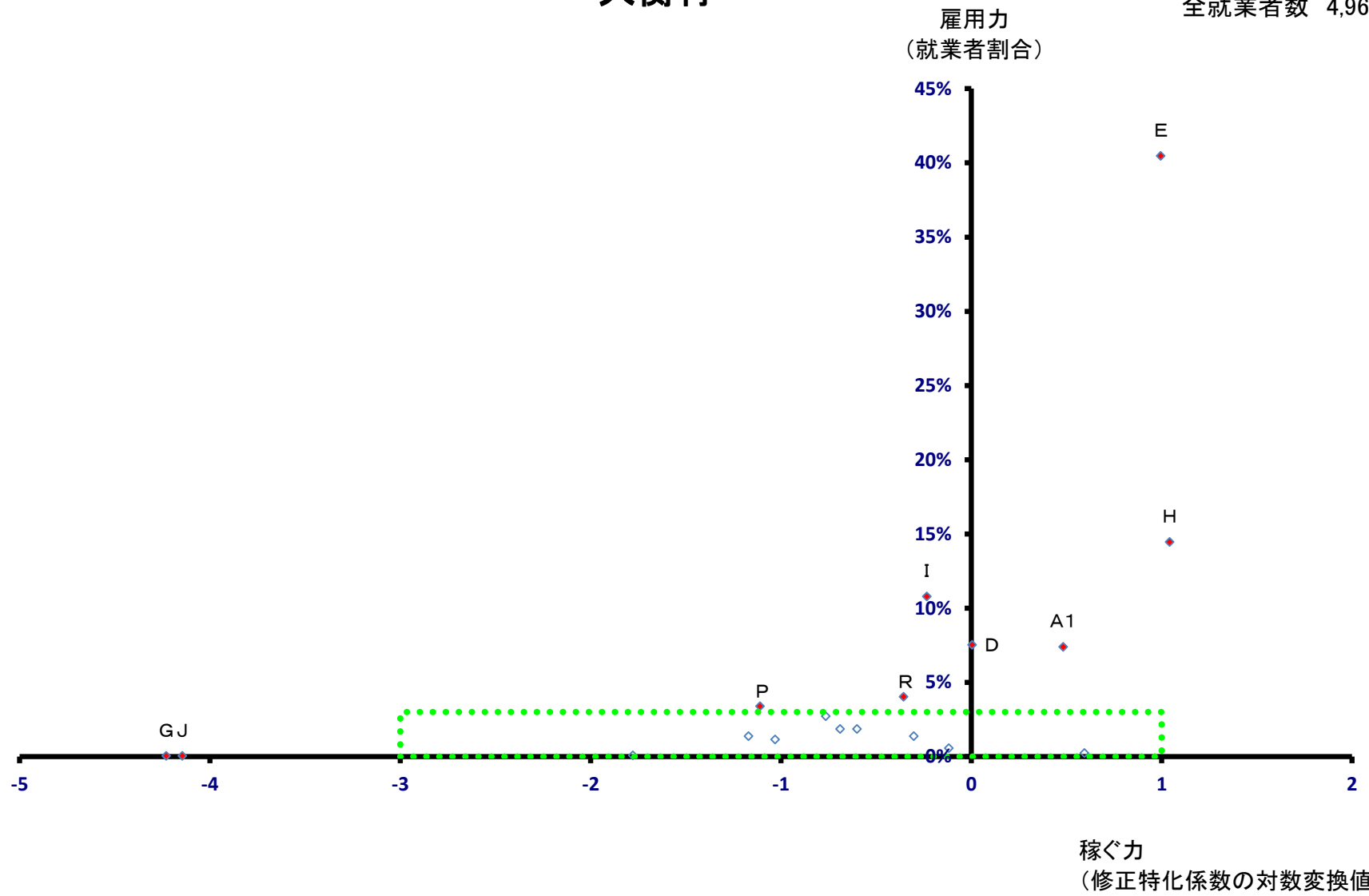

大衡村

全就業者数 4,963 人

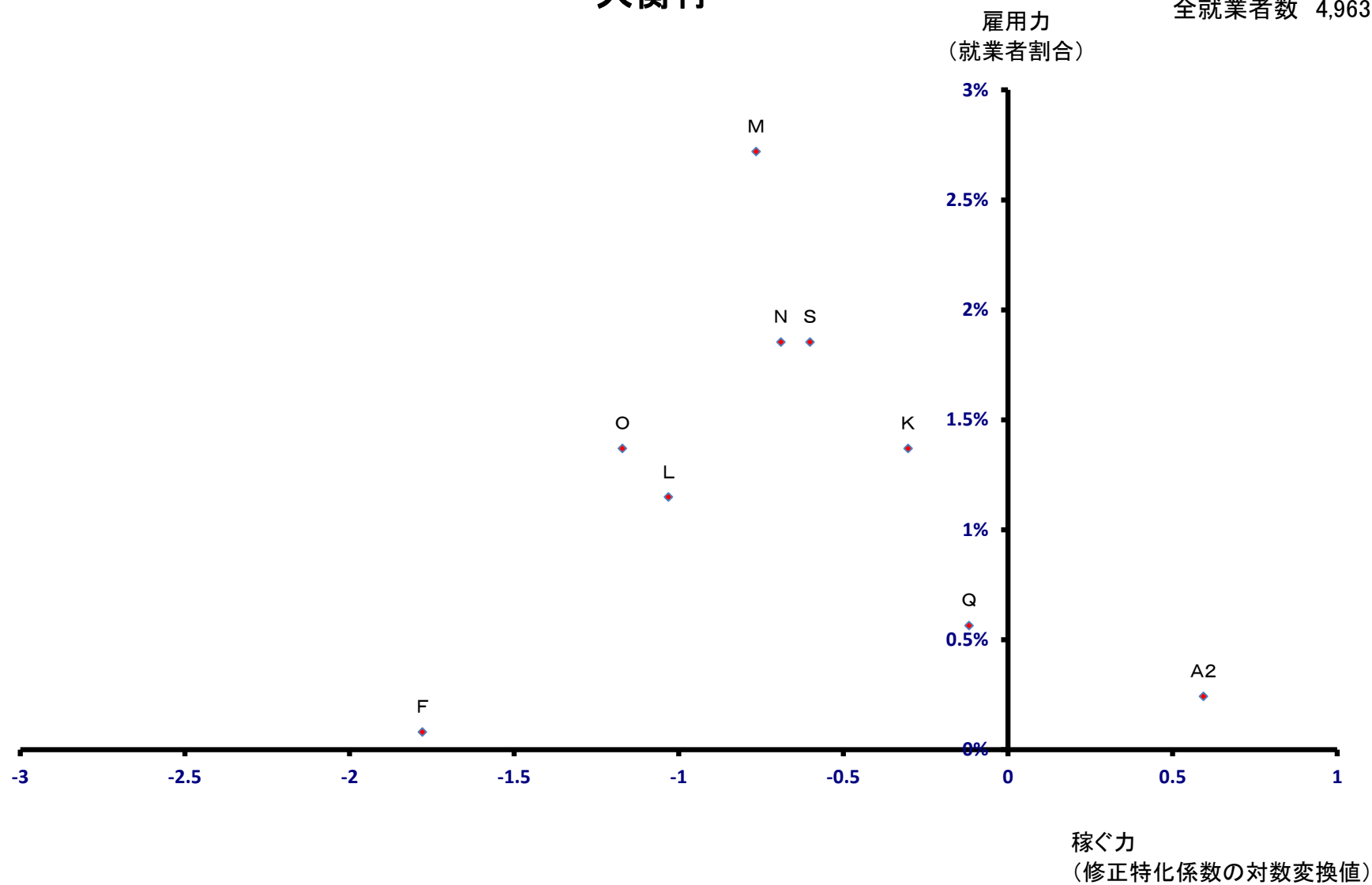

色麻町

全就業者数 3,059 人

雇用力
(就業者割合)

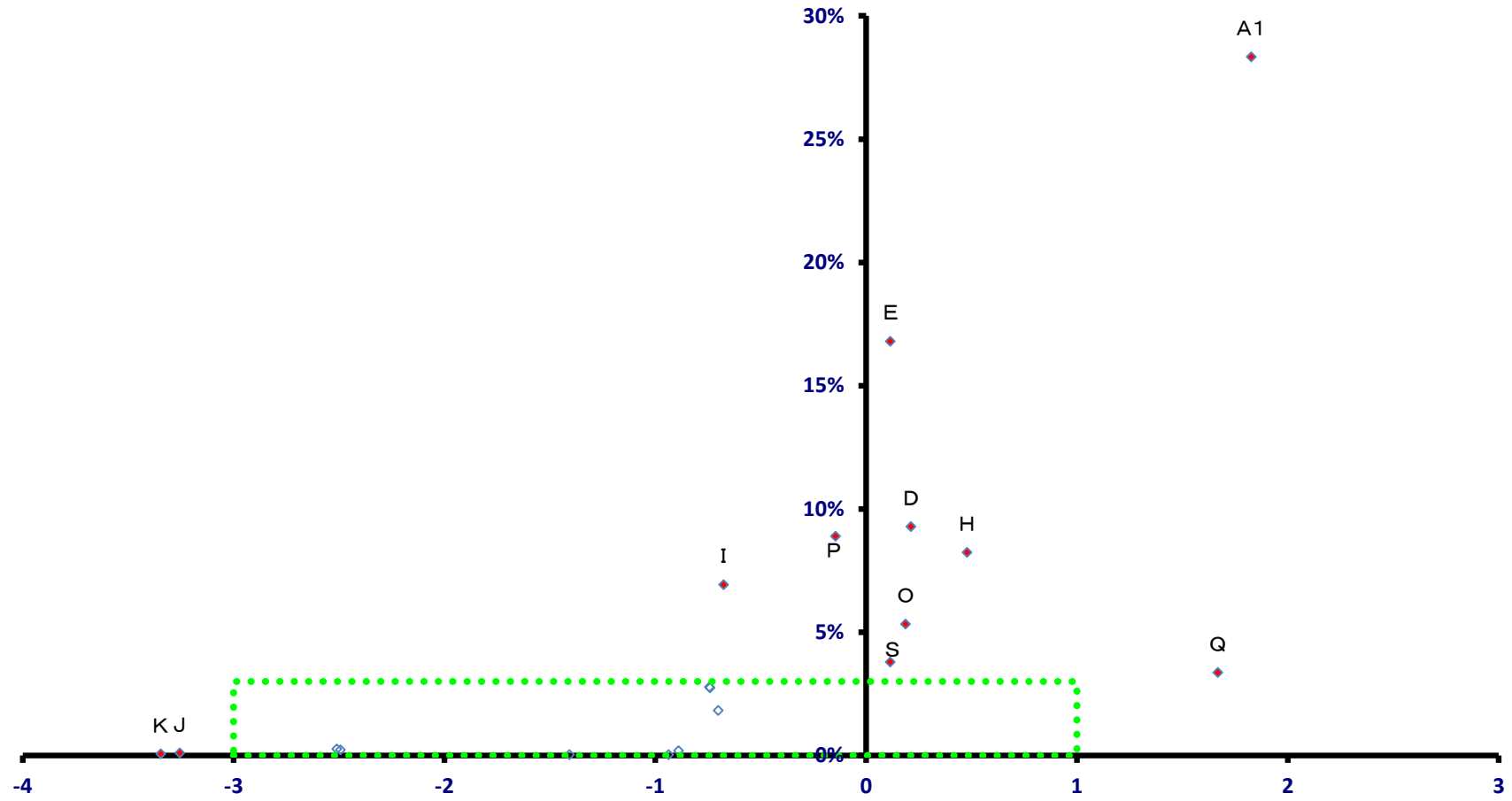

稼ぐ力
(修正特化係数の対数変換値)

色麻町

全就業者数 3,059 人

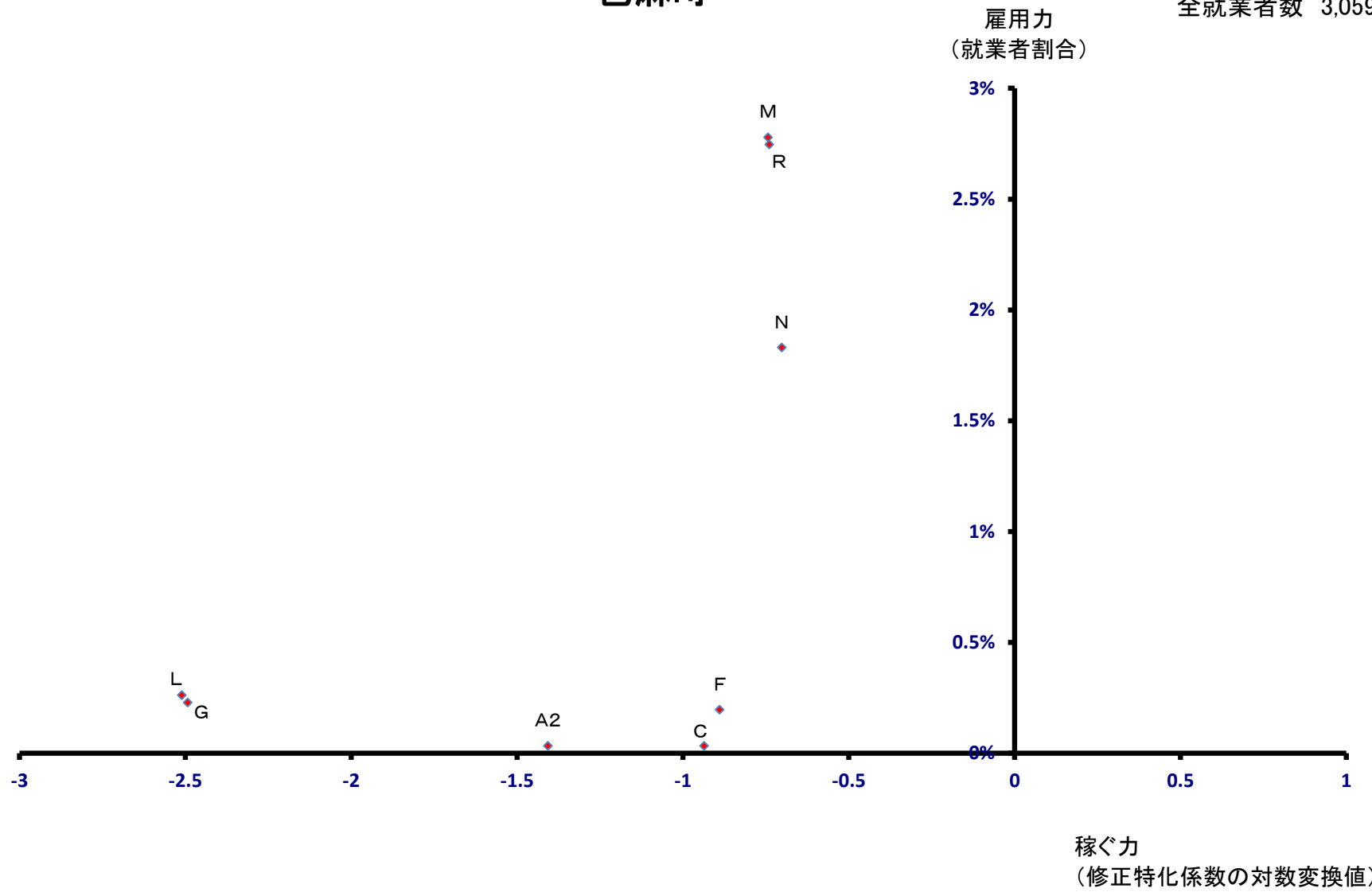

加美町

全就業者数 11,880 人

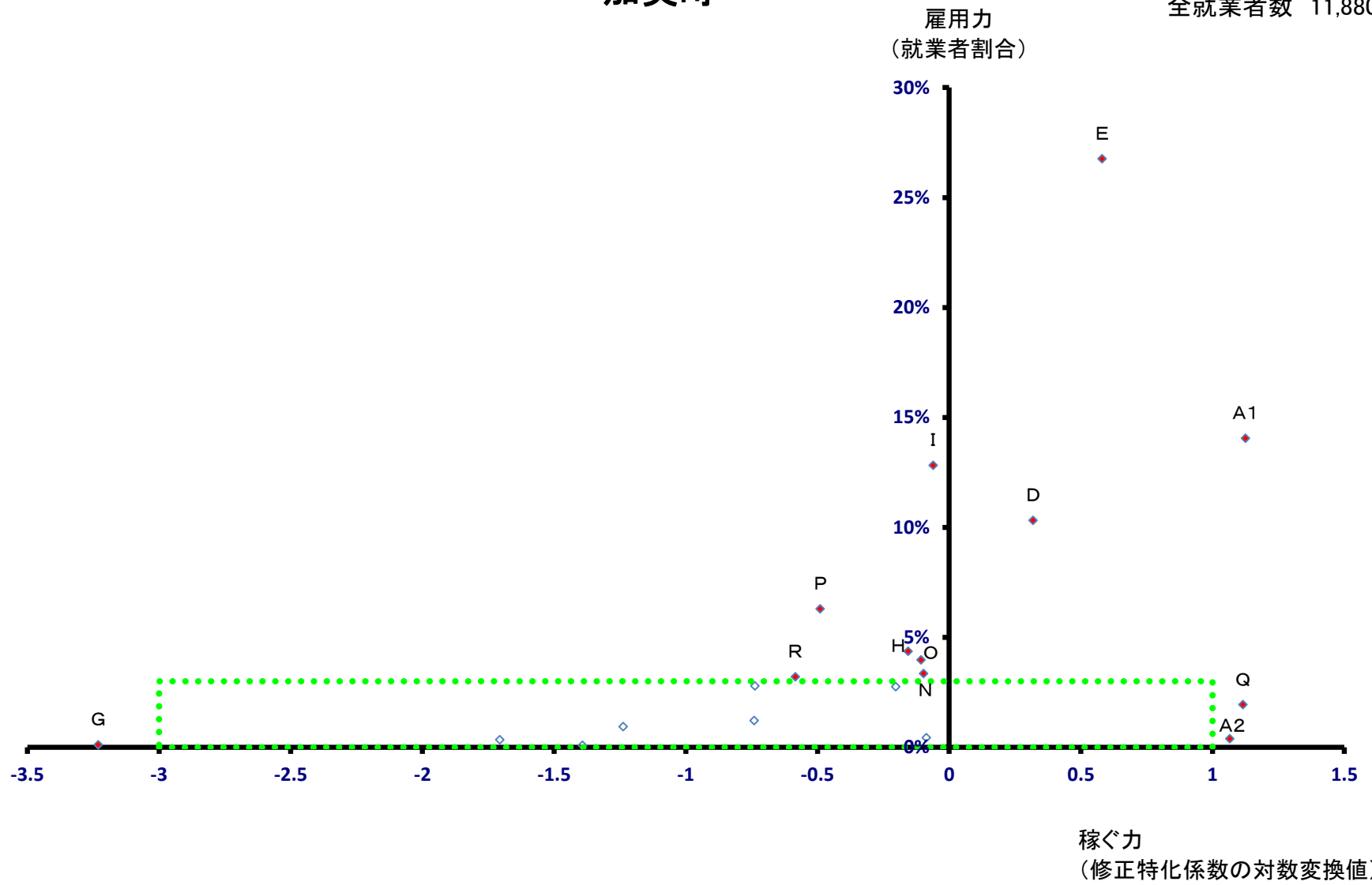

加美町

全就業者数 11,880 人

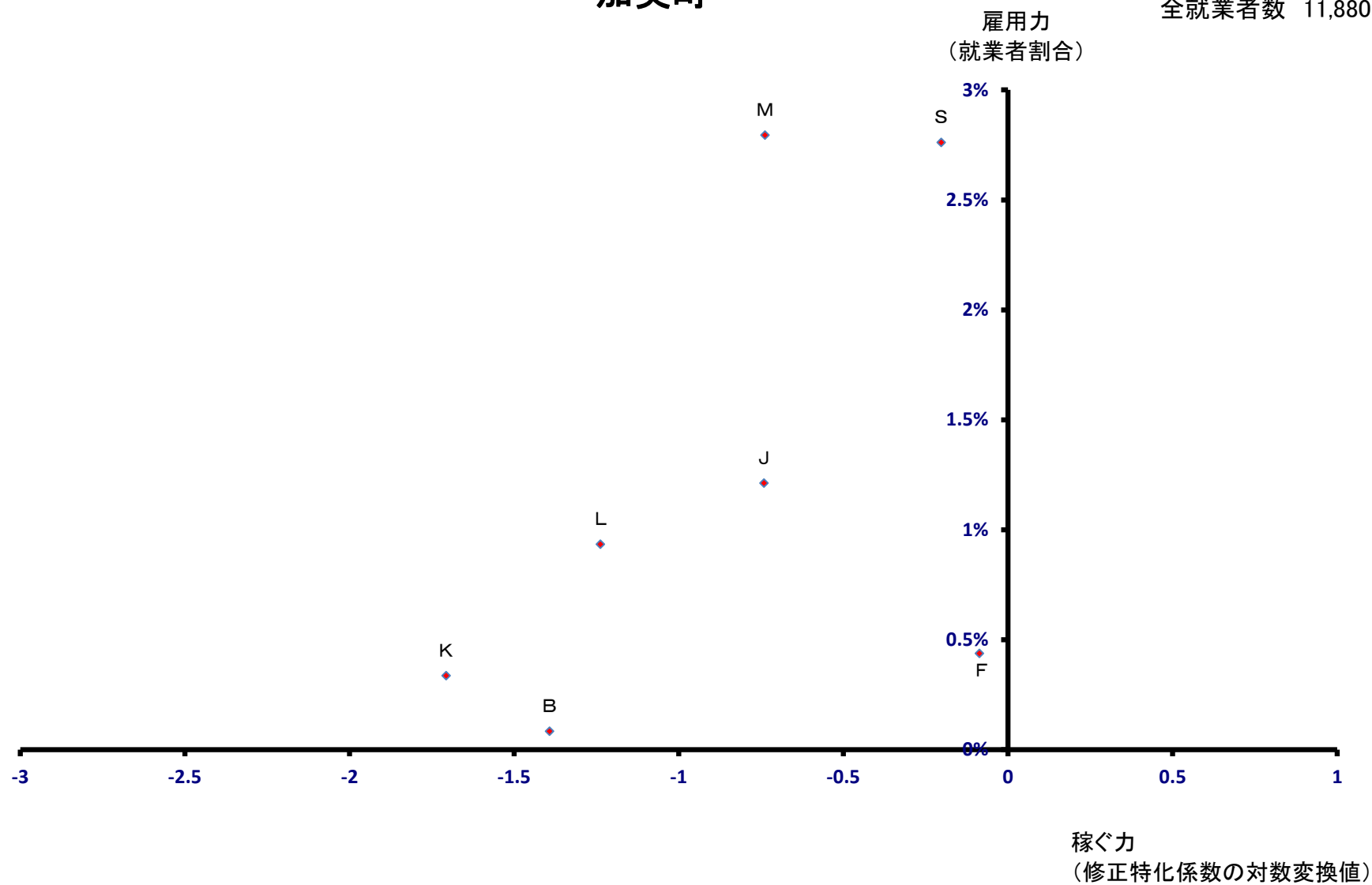

涌谷町

全就業者数 7,155 人

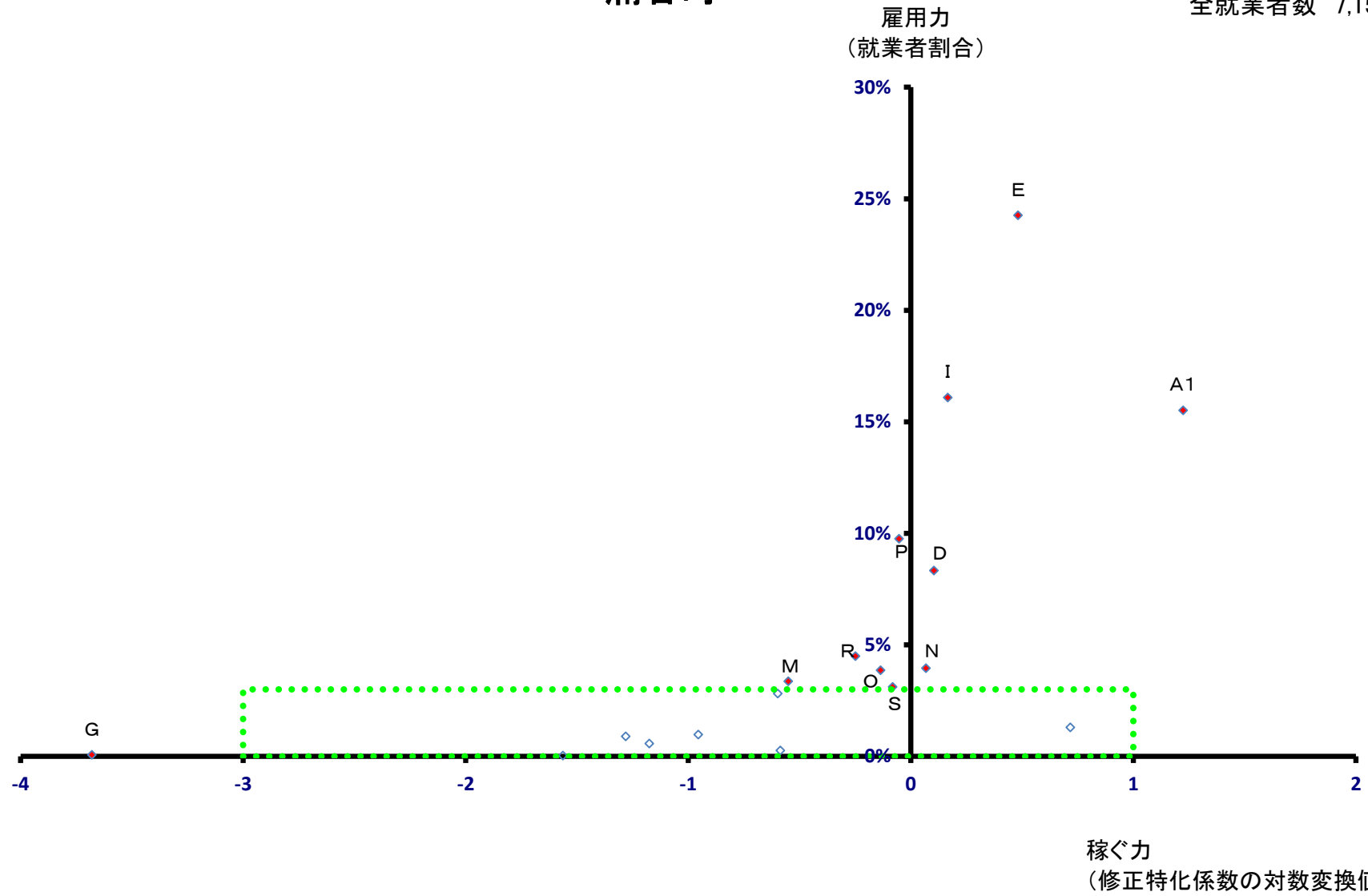

涌谷町

全就業者数 7,155 人

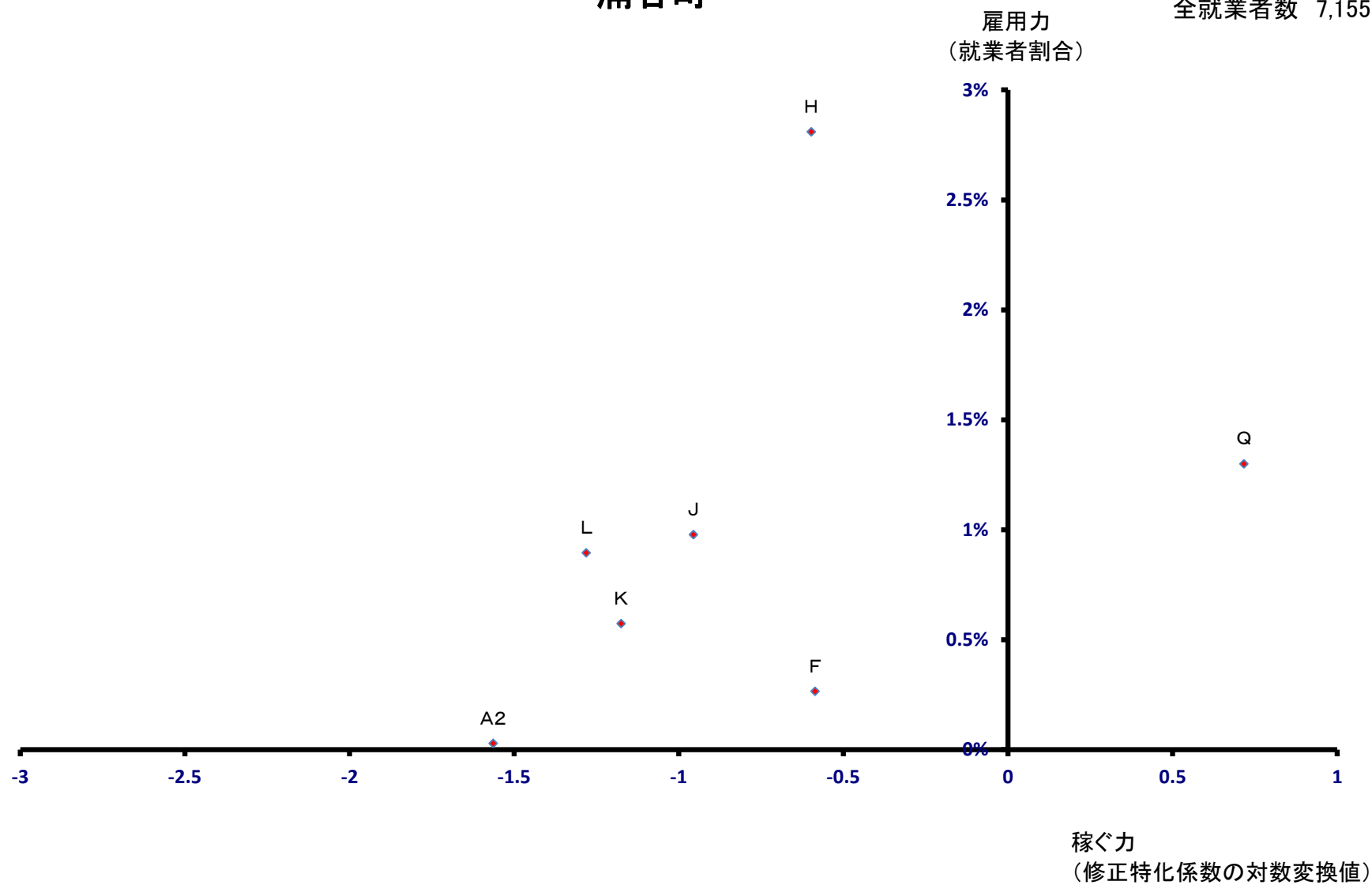

美里町

全就業者数 8,787 人

雇用力
(就業者割合)

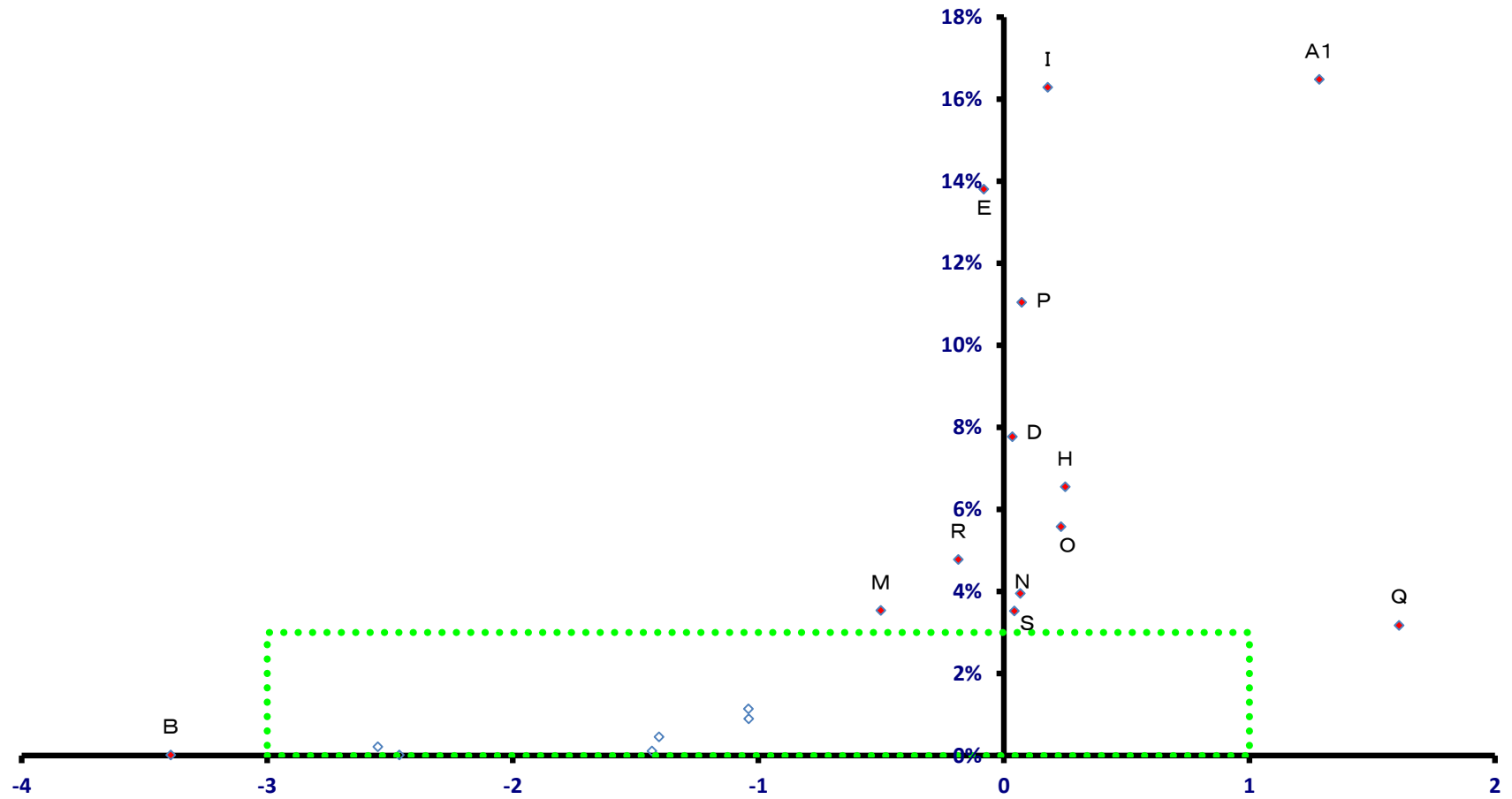

稼ぐ力
(修正特化係数の対数変換値)

美里町

全就業者数 8,787 人

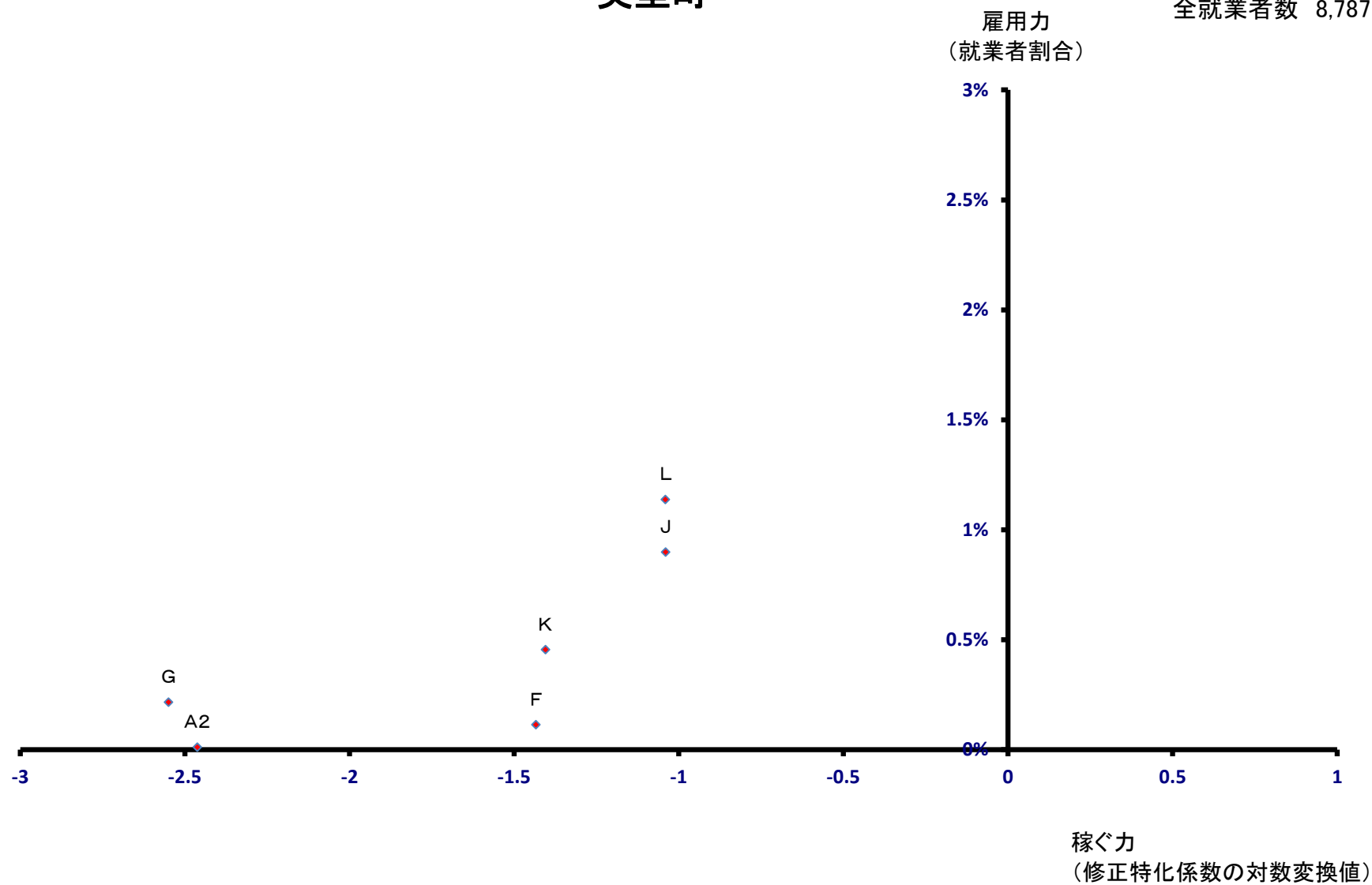

女川町

雇用力
(就業者割合)

全就業者数 6,186 人

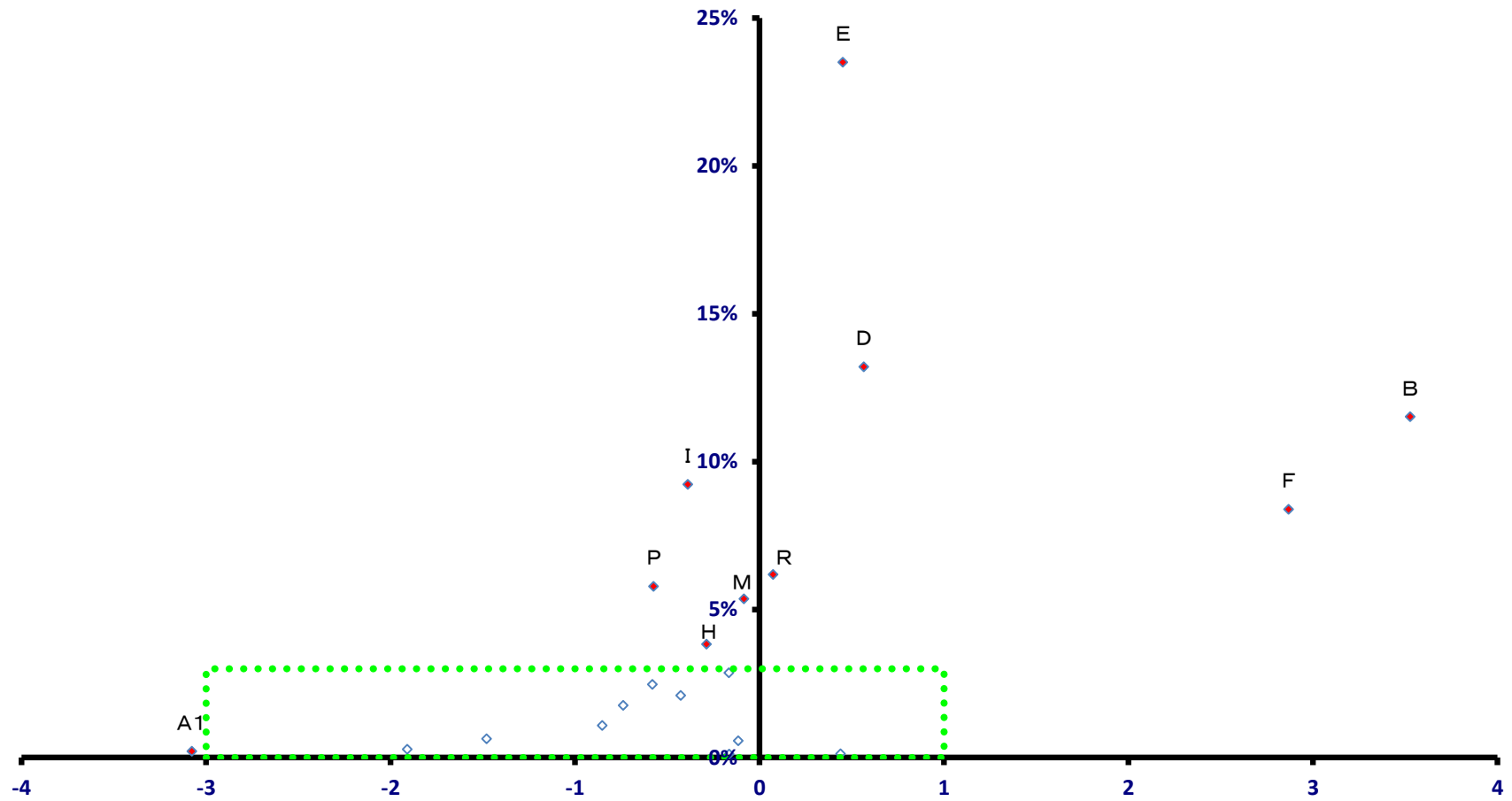

稼ぐ力
(修正特化係数の対数変換値)

女川町

全就業者数 6,186 人

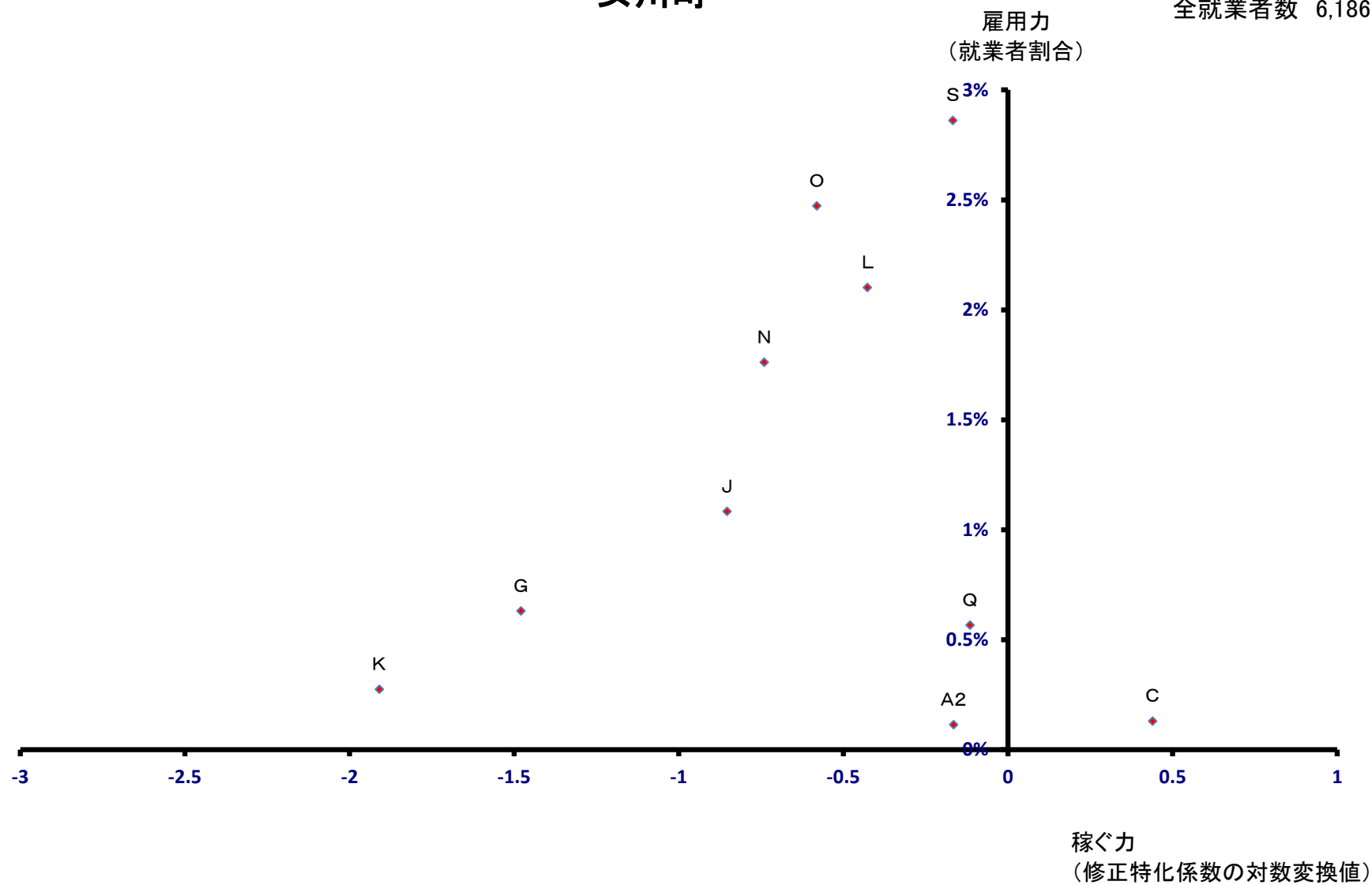

南三陸町

全就業者数 7,475 人

雇用力
(就業者割合)

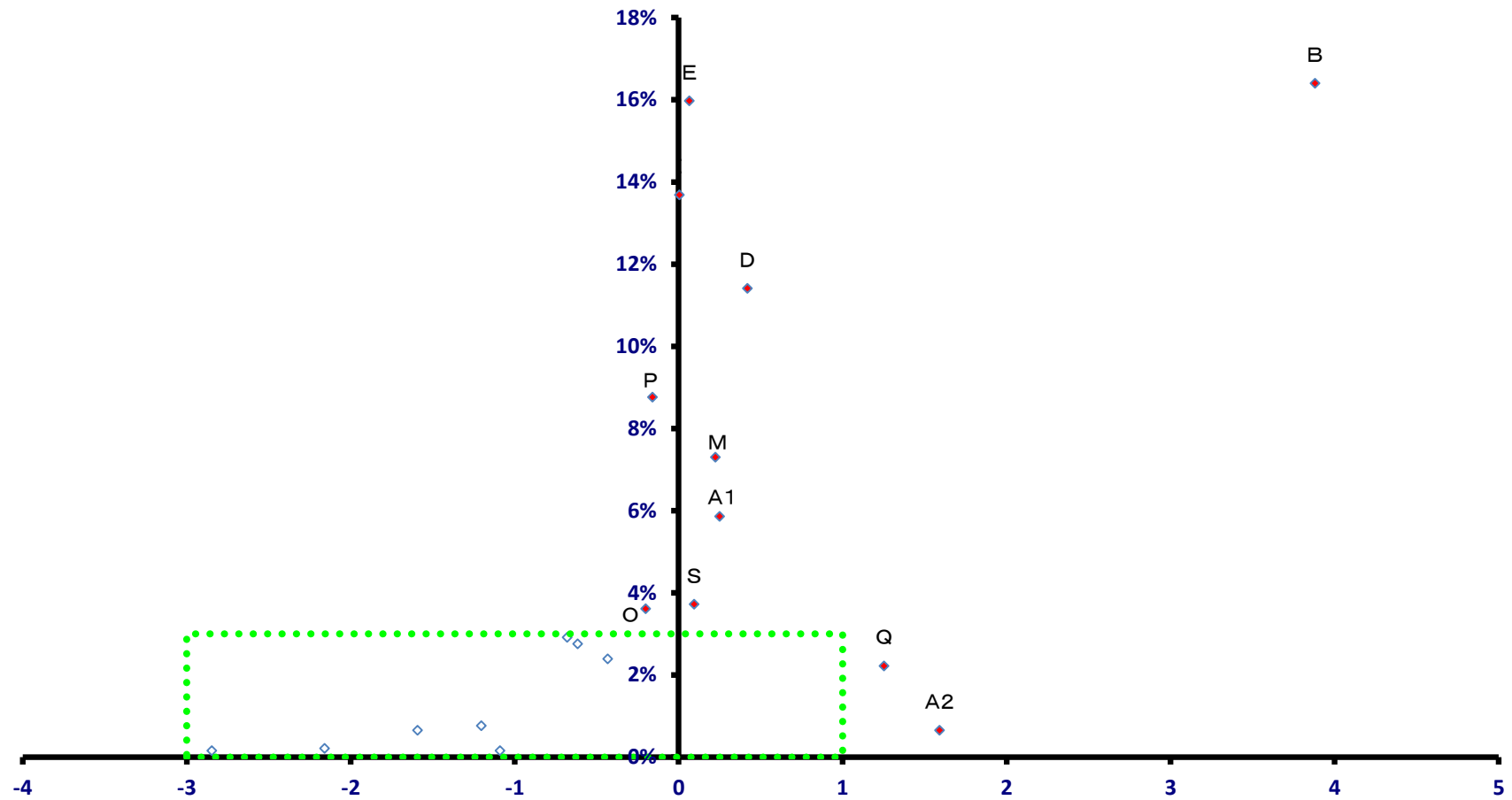

稼ぐ力
(修正特化係数の対数変換値)

南三陸町

全就業者数 7,475 人

