

# 宮城県

全従業者数 1,120,793 人

雇用力  
(従業者割合)

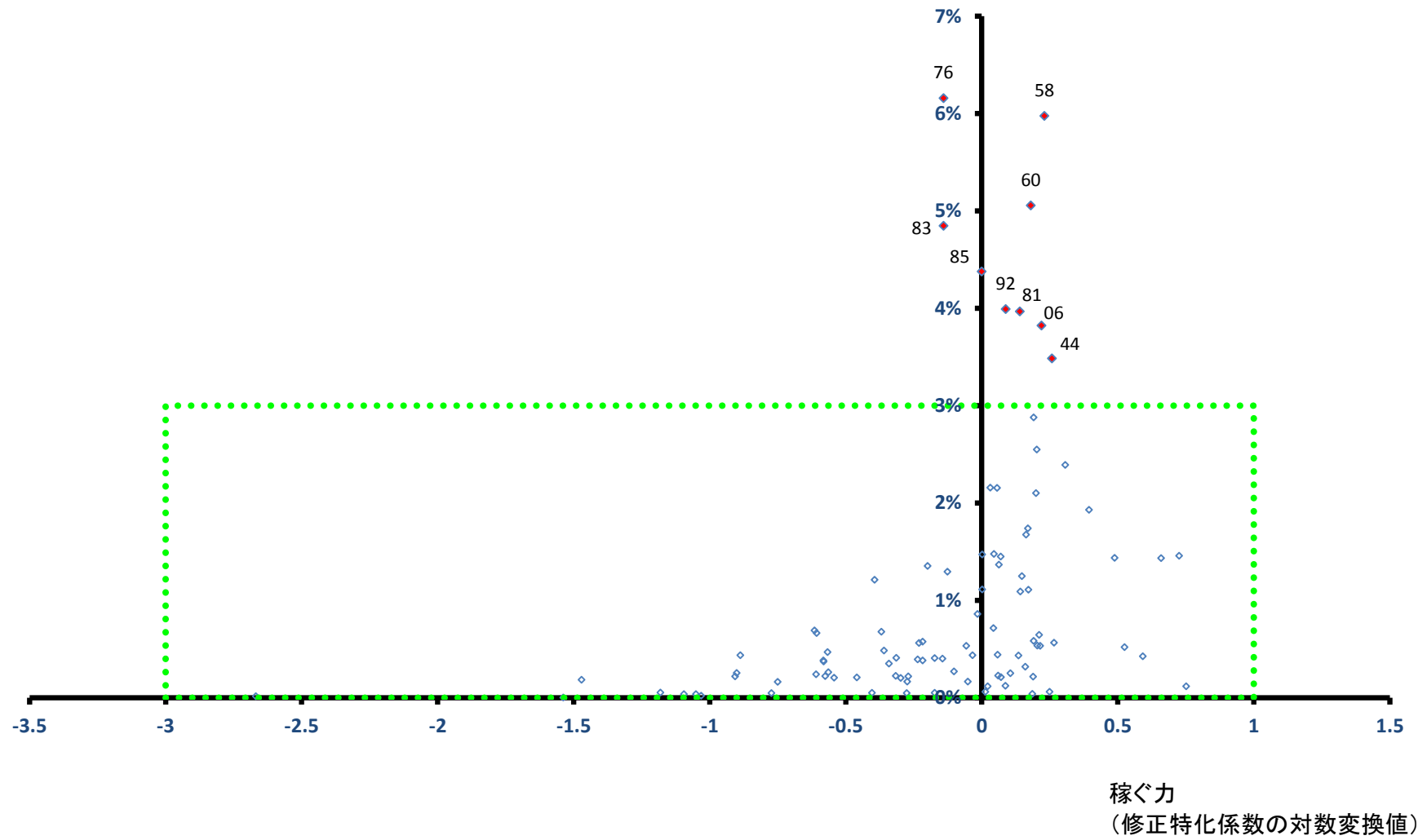

# 宮城県

全従業者数 1,120,793 人

雇用力  
(従業者割合)

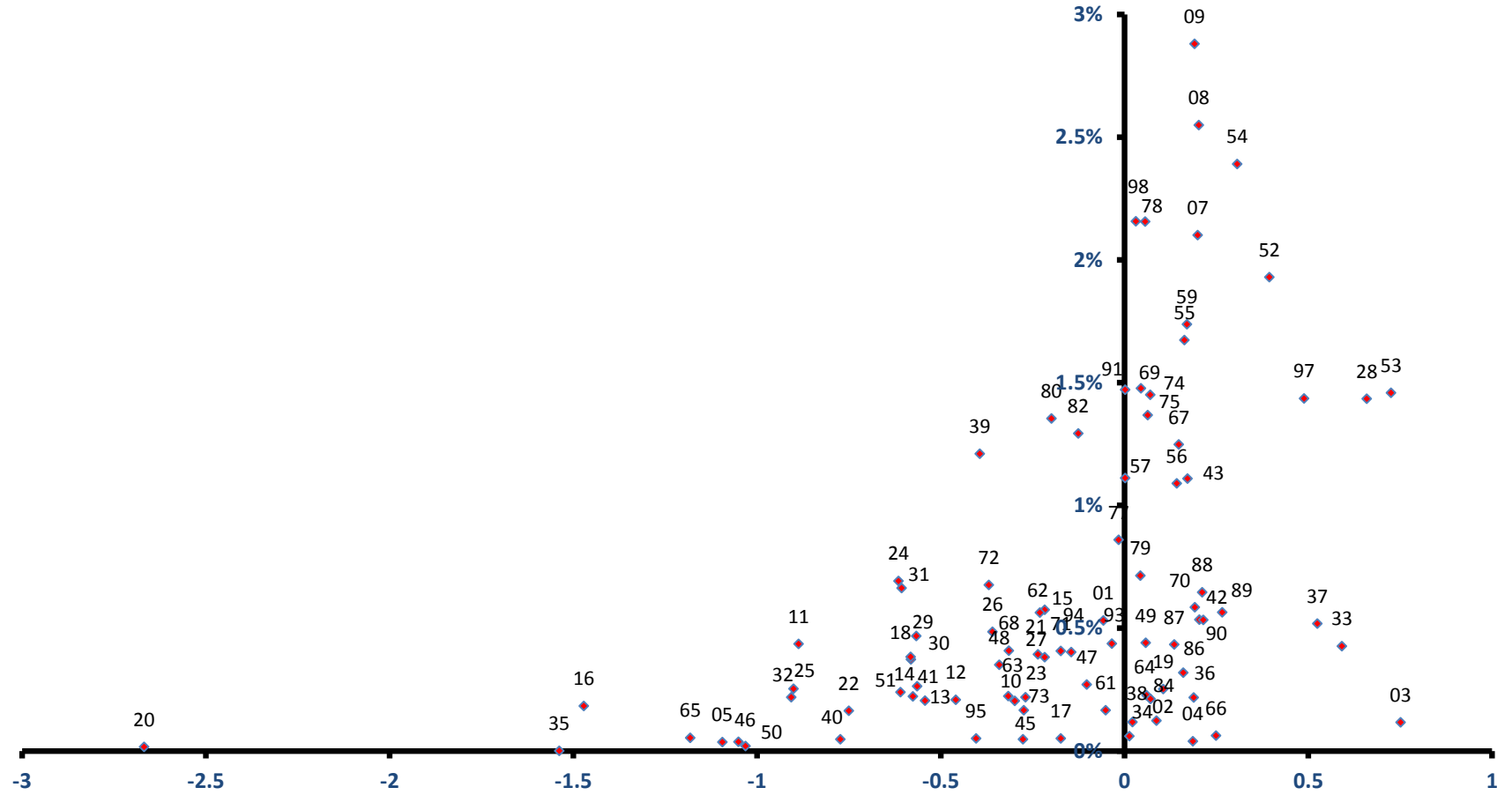

稼ぐ力  
(修正特化係数の対数変換値)

# 仙台市

全従業者数 581,755 人

雇用力  
(従業者割合)

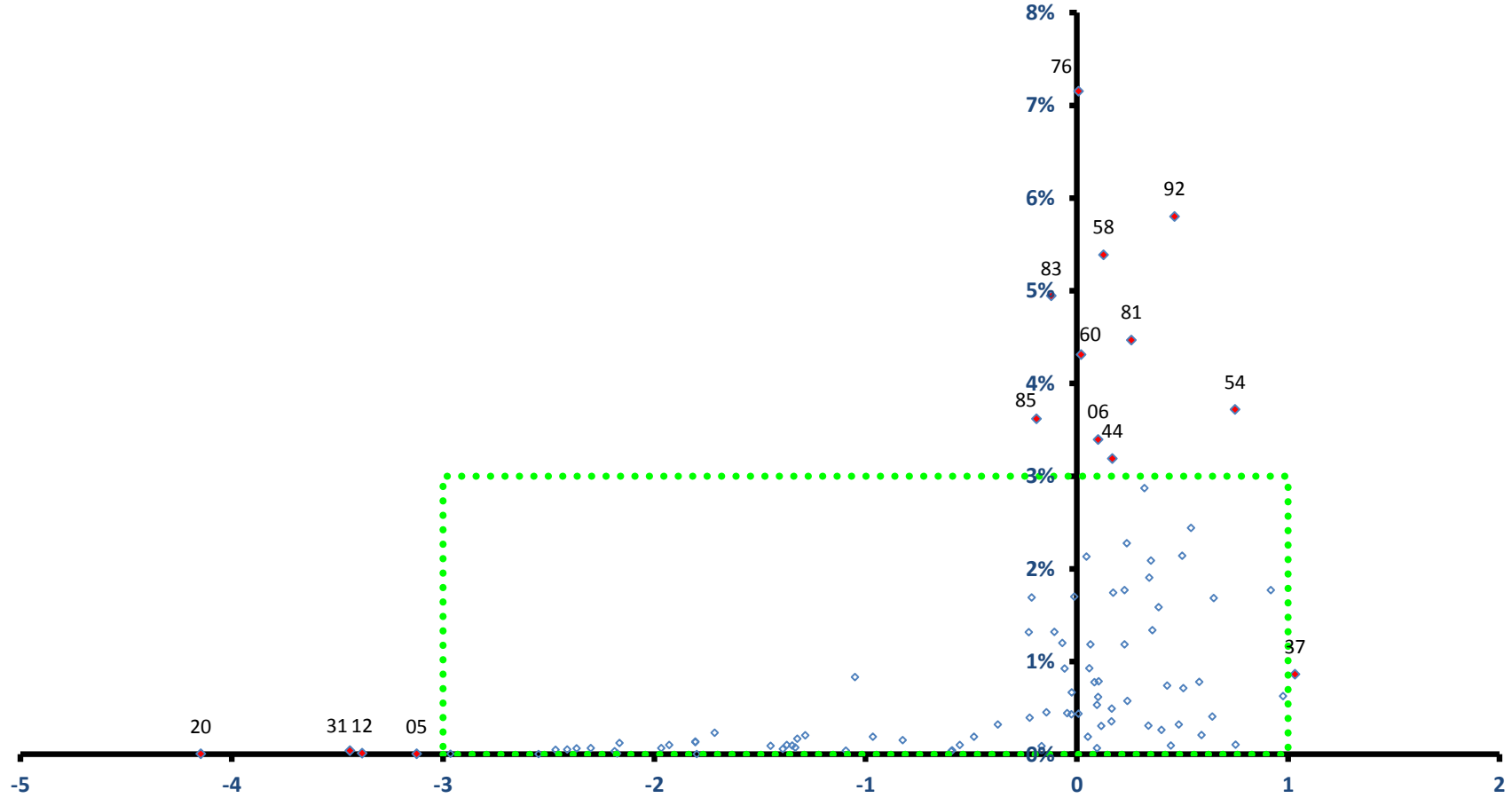

# 仙台市

全従業者数 581,755 人

雇用力  
(従業者割合)

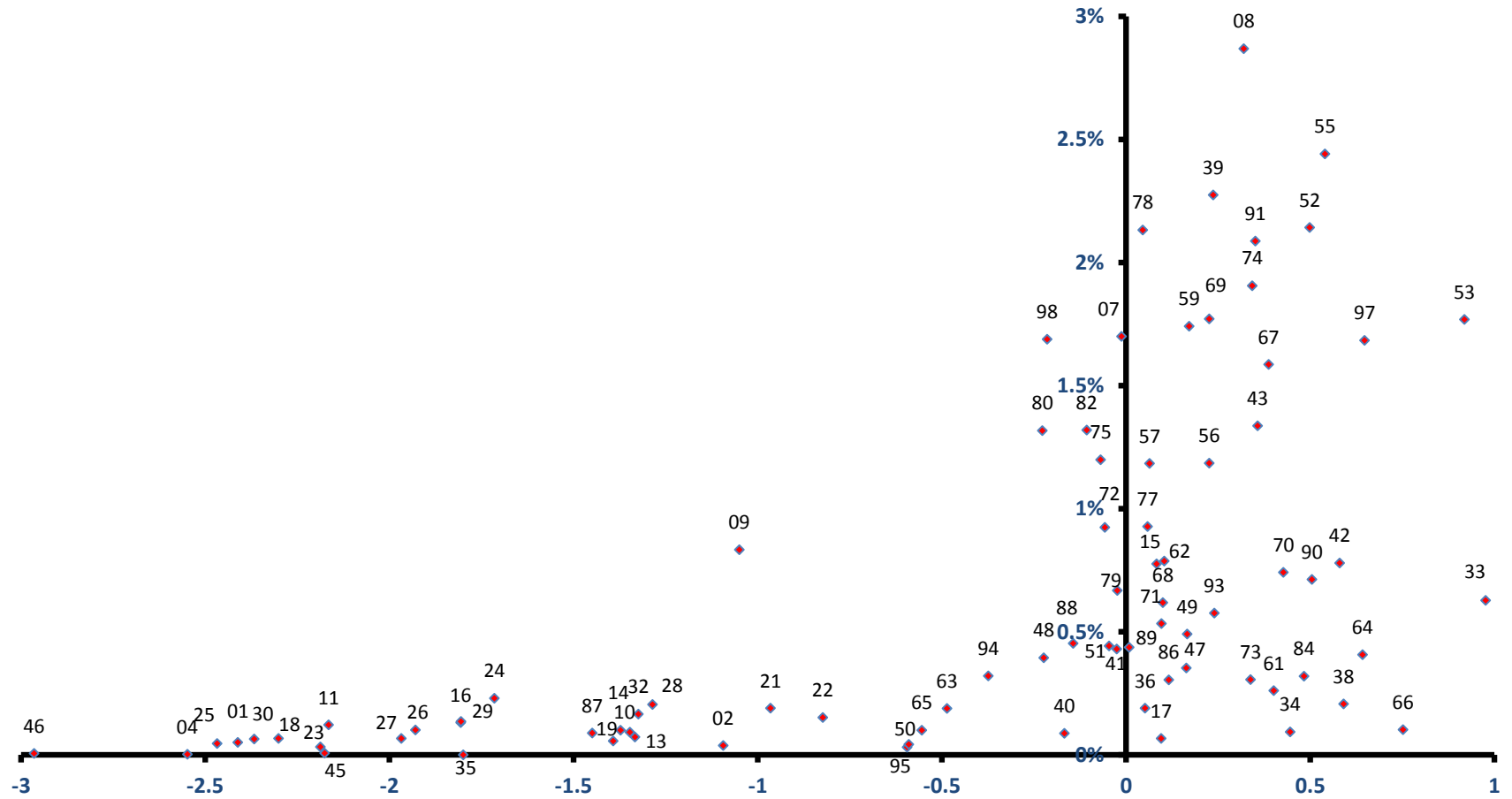

稼ぐ力  
(修正特化係数の対数変換値)

# 青葉区

全従業者数 254,952 人

雇用力  
(従業者割合)

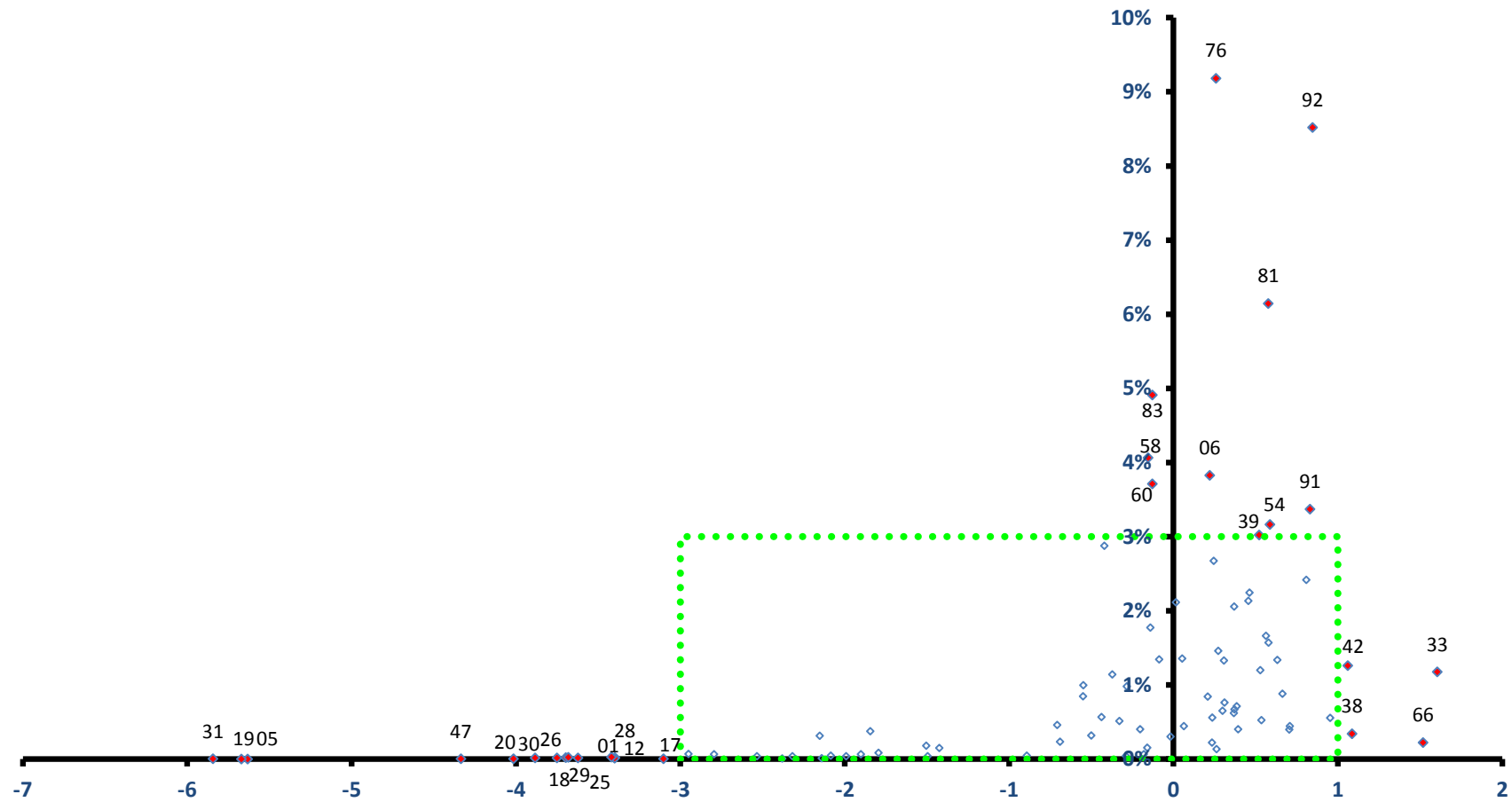

# 青葉区

全従業者数 254,952 人

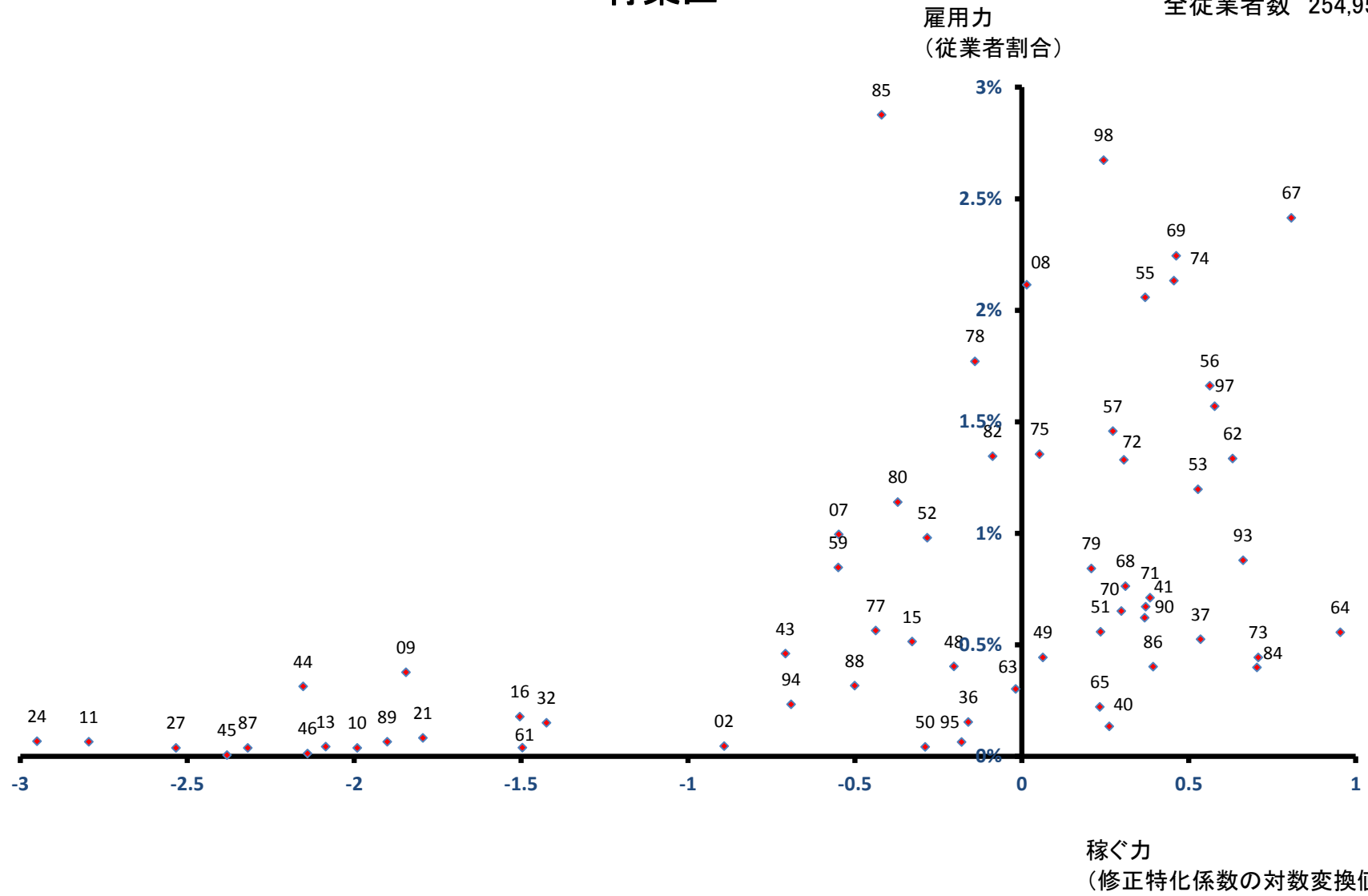

# 宮城野区

全従業者数 119,359 人

雇用力  
(従業者割合)

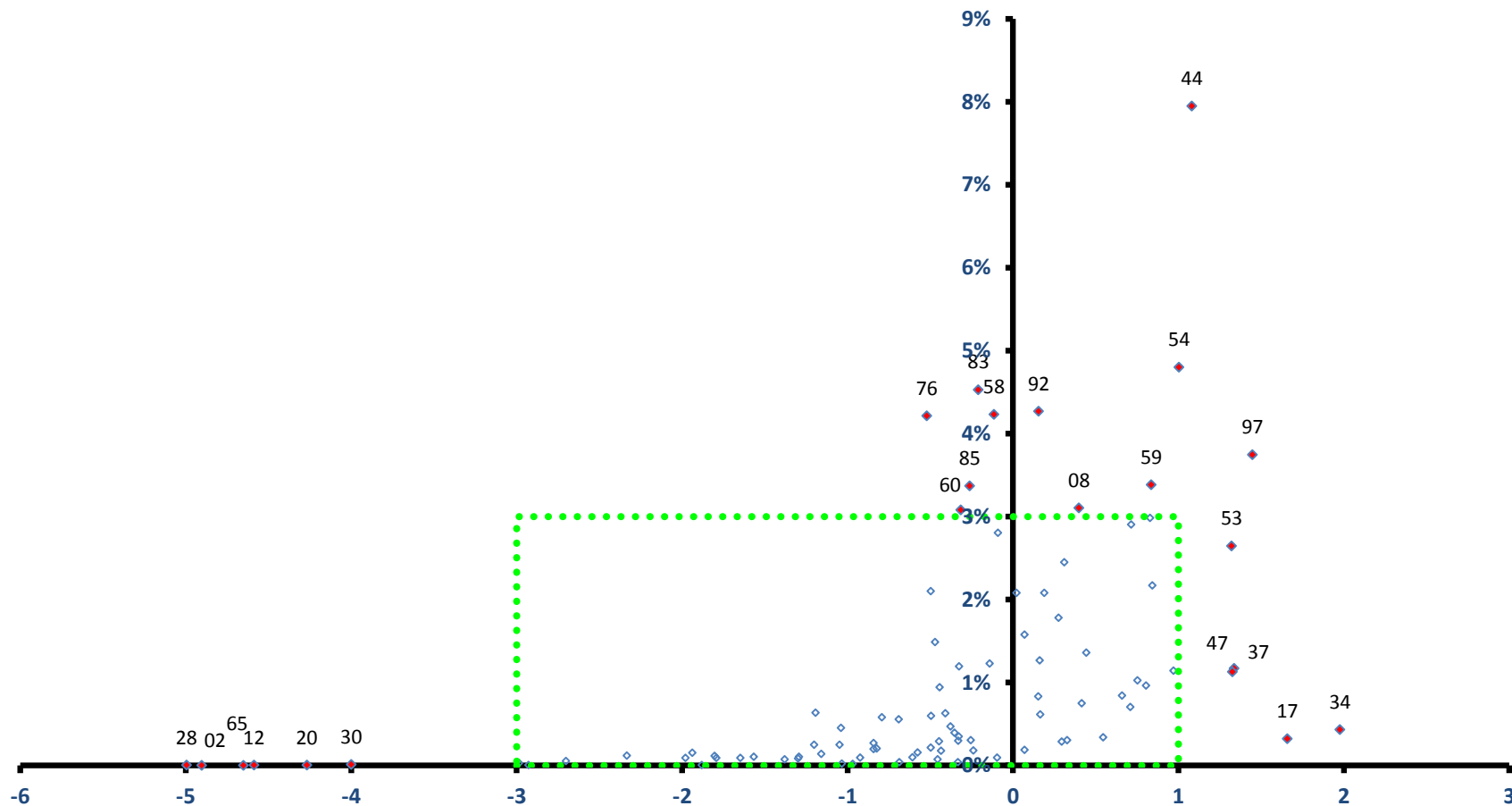

稼ぐ力  
(修正特化係数の対数変換値)

# 宮城野区

全従業者数 119,359 人

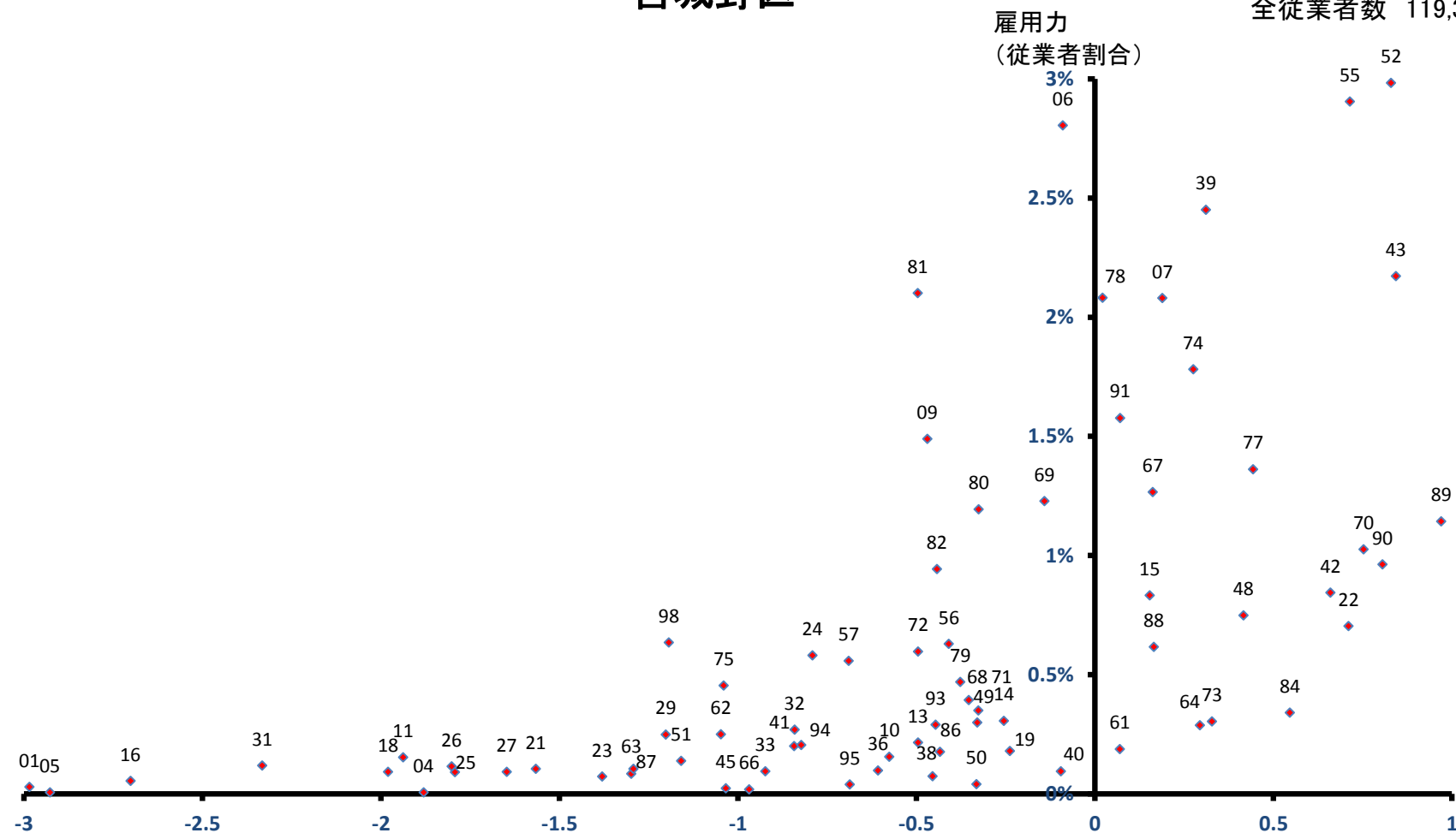



# 若林区

全従業者数 74,982 人

雇用力  
(従業者割合)

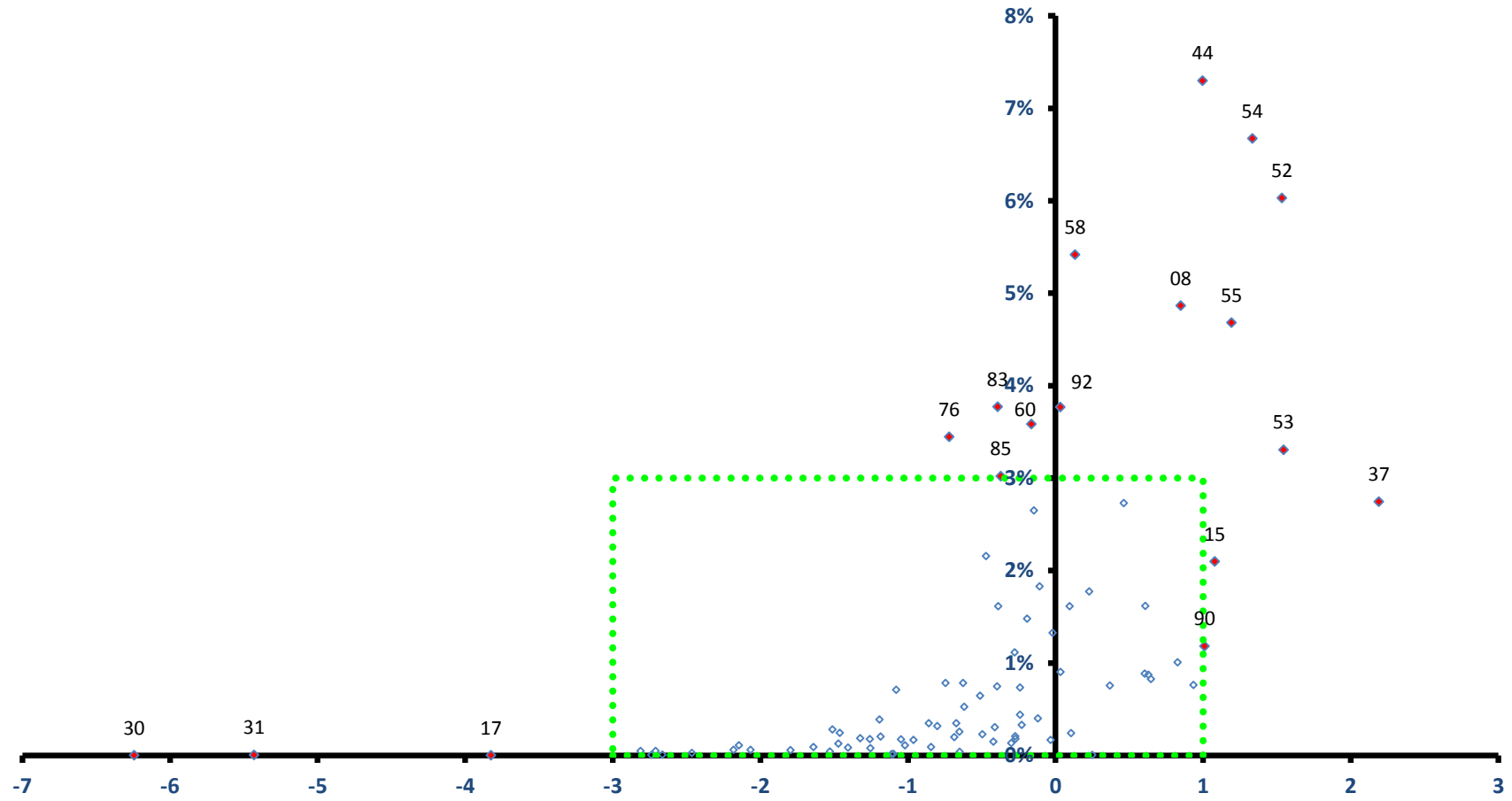

稼ぐ力  
(修正特化係数の対数変換値)

# 若林区

雇用力  
(従業員割合)

全従業員数 74,982 人

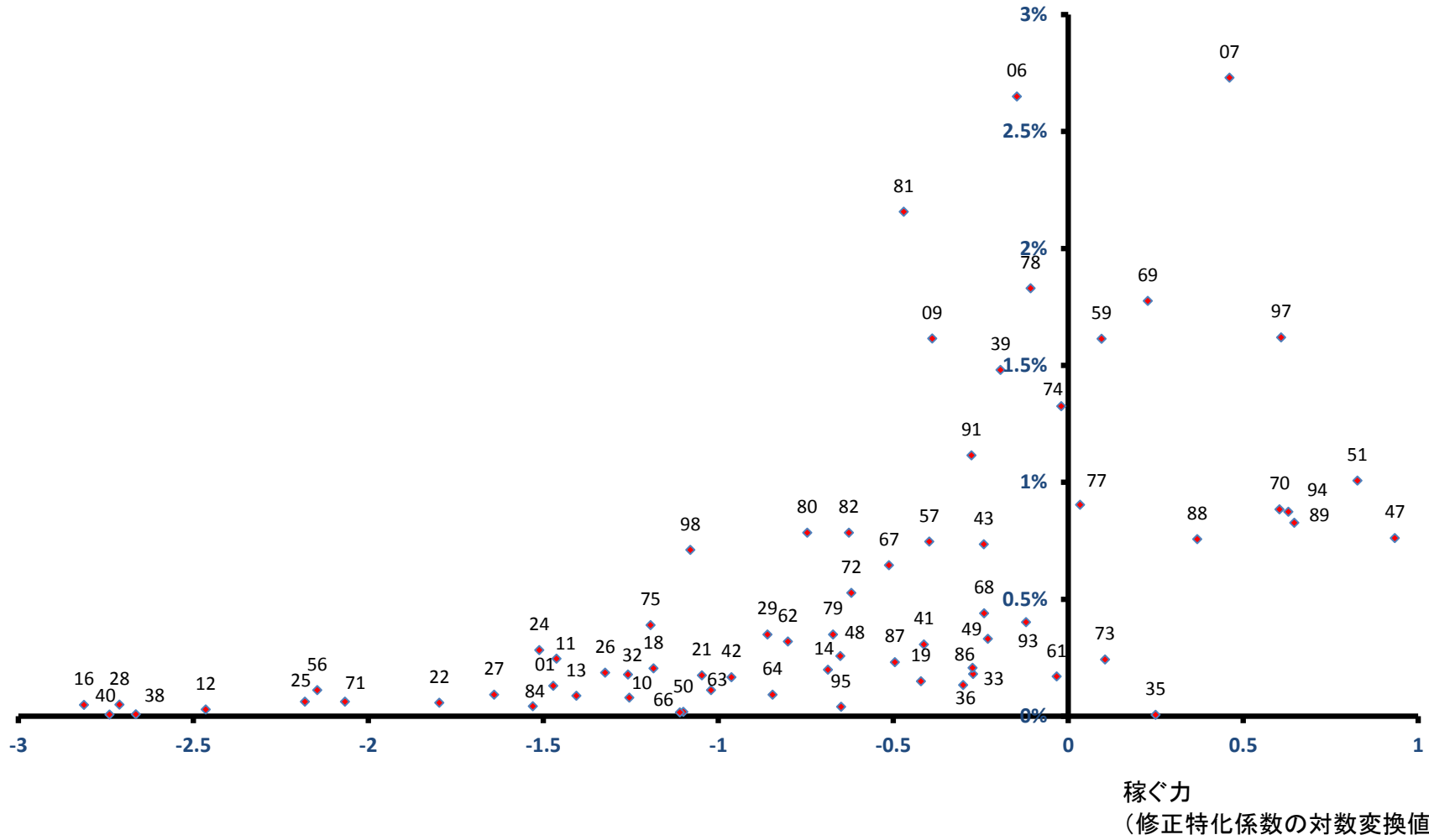

# 太白区

全従業者数 58,555 人

雇用力  
(従業者割合)

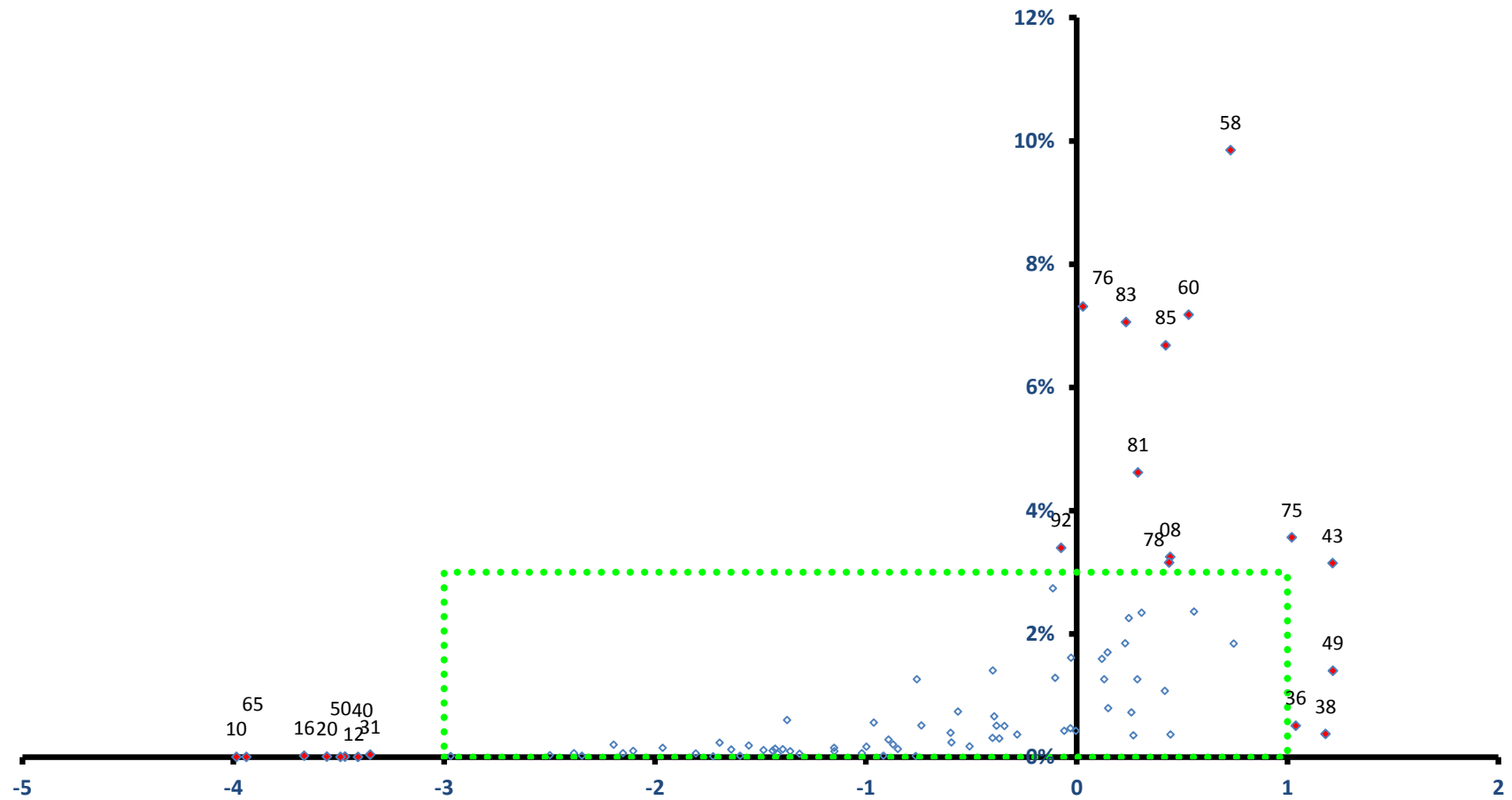

# 太白区

全従業者数 58,555 人

雇用力  
(従業者割合)

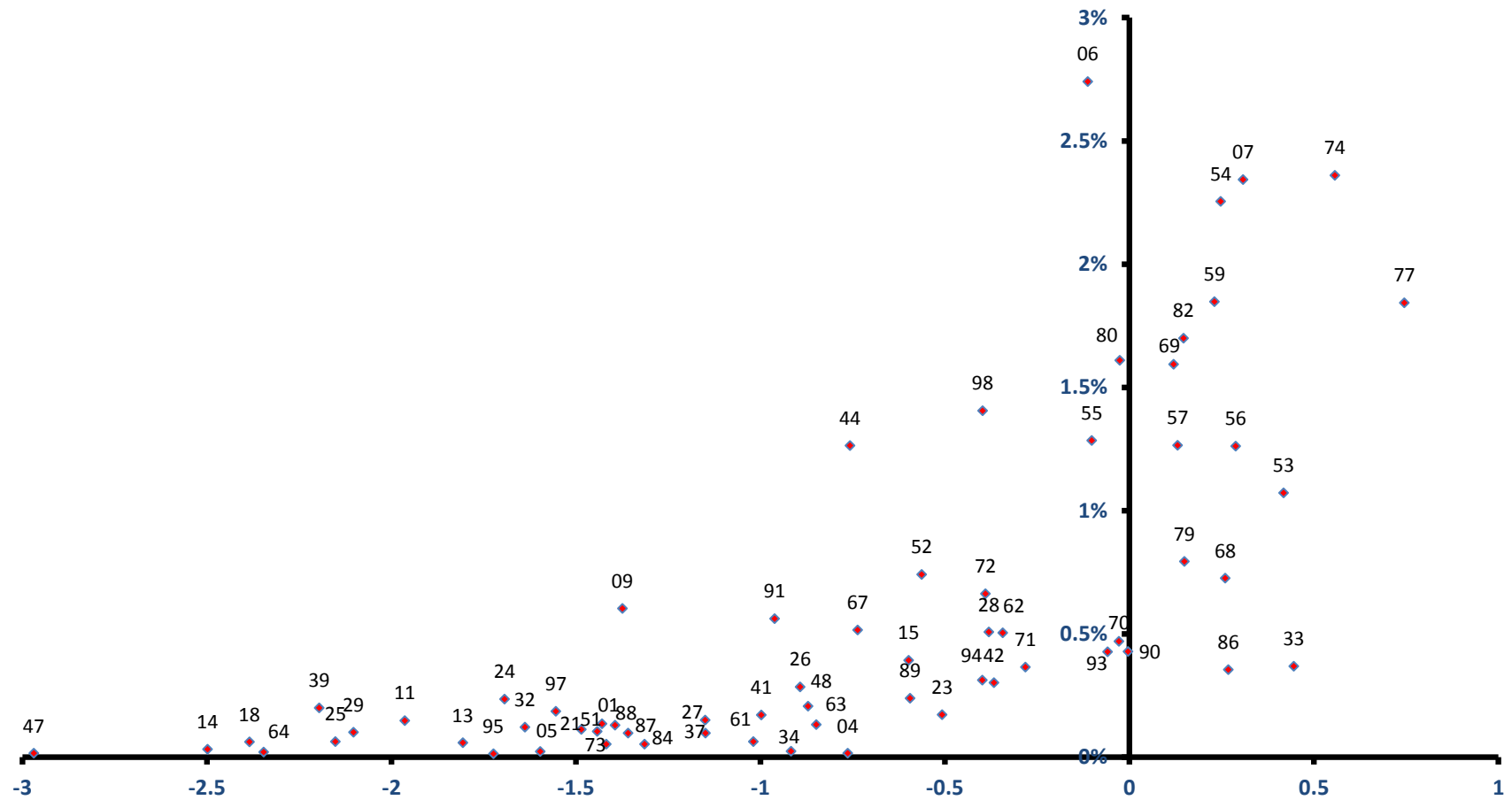

稼ぐ力  
(修正特化係数の対数変換値)

# 泉区

全従業者数 73,907 人

雇用力  
(従業者割合)

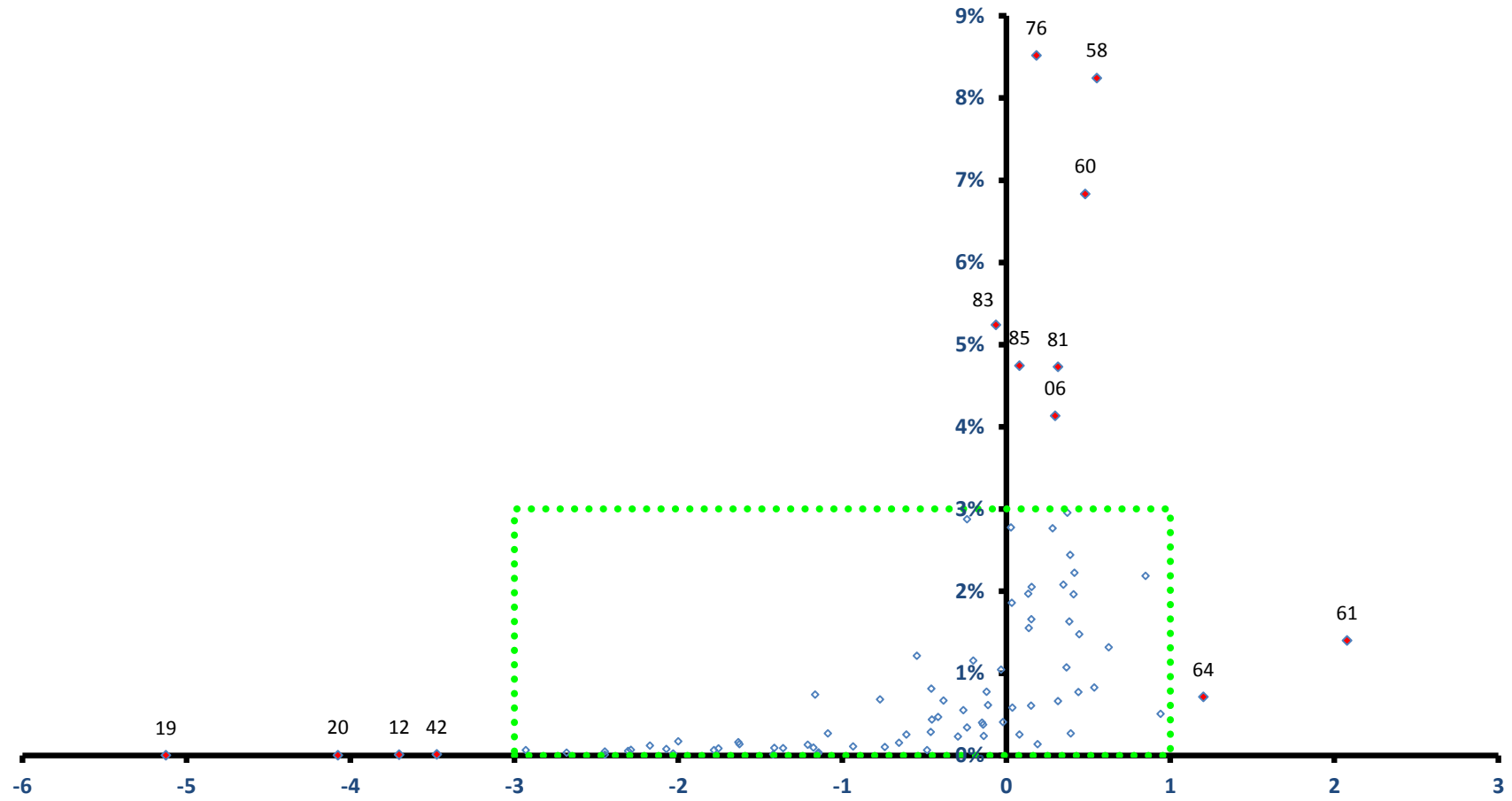

稼ぐ力  
(修正特化係数の対数変換値)

# 泉区

全従業者数 73,907 人

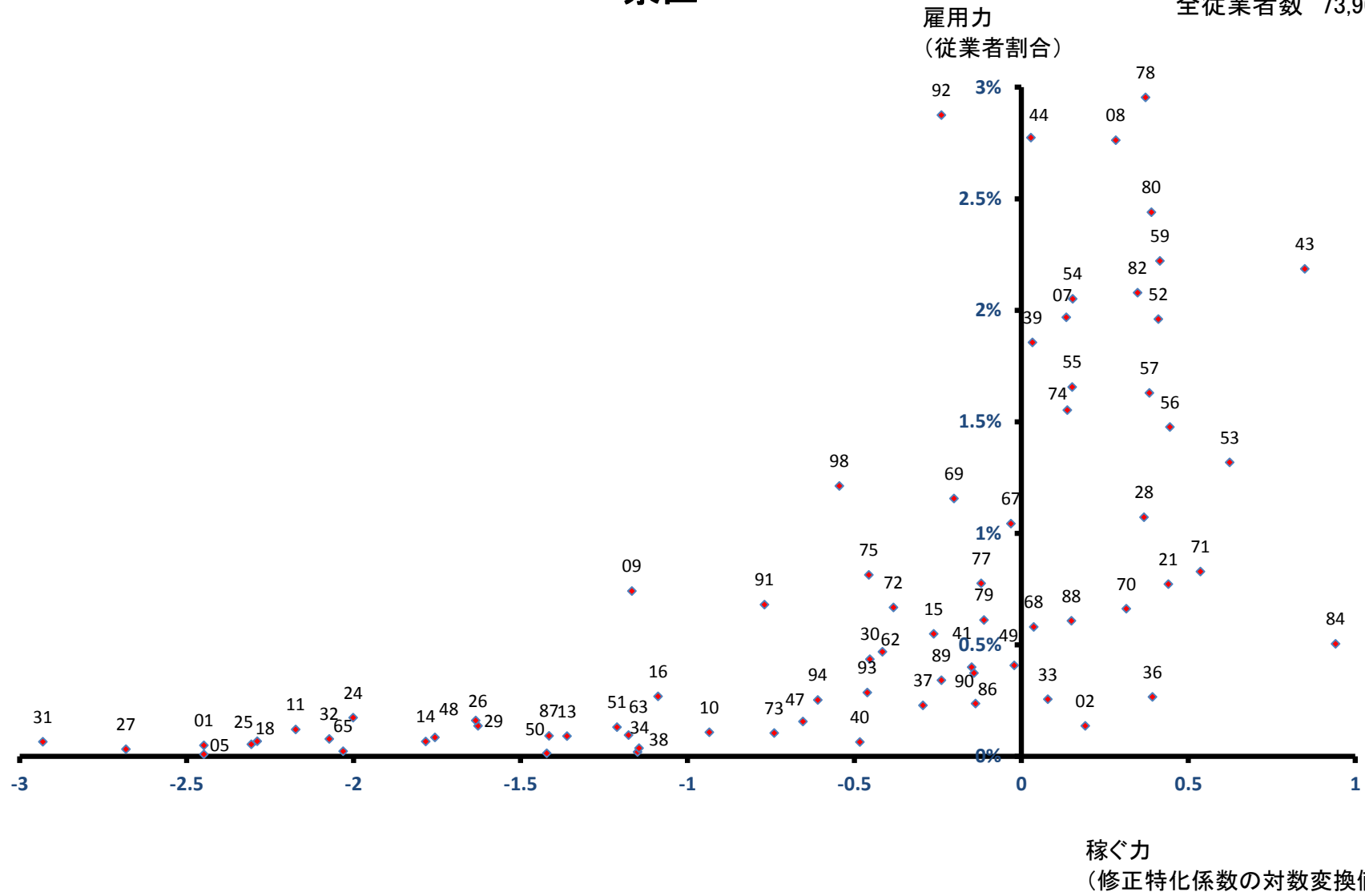

# 石巻市

全従業者数 71,512 人

雇用力  
(従業者割合)

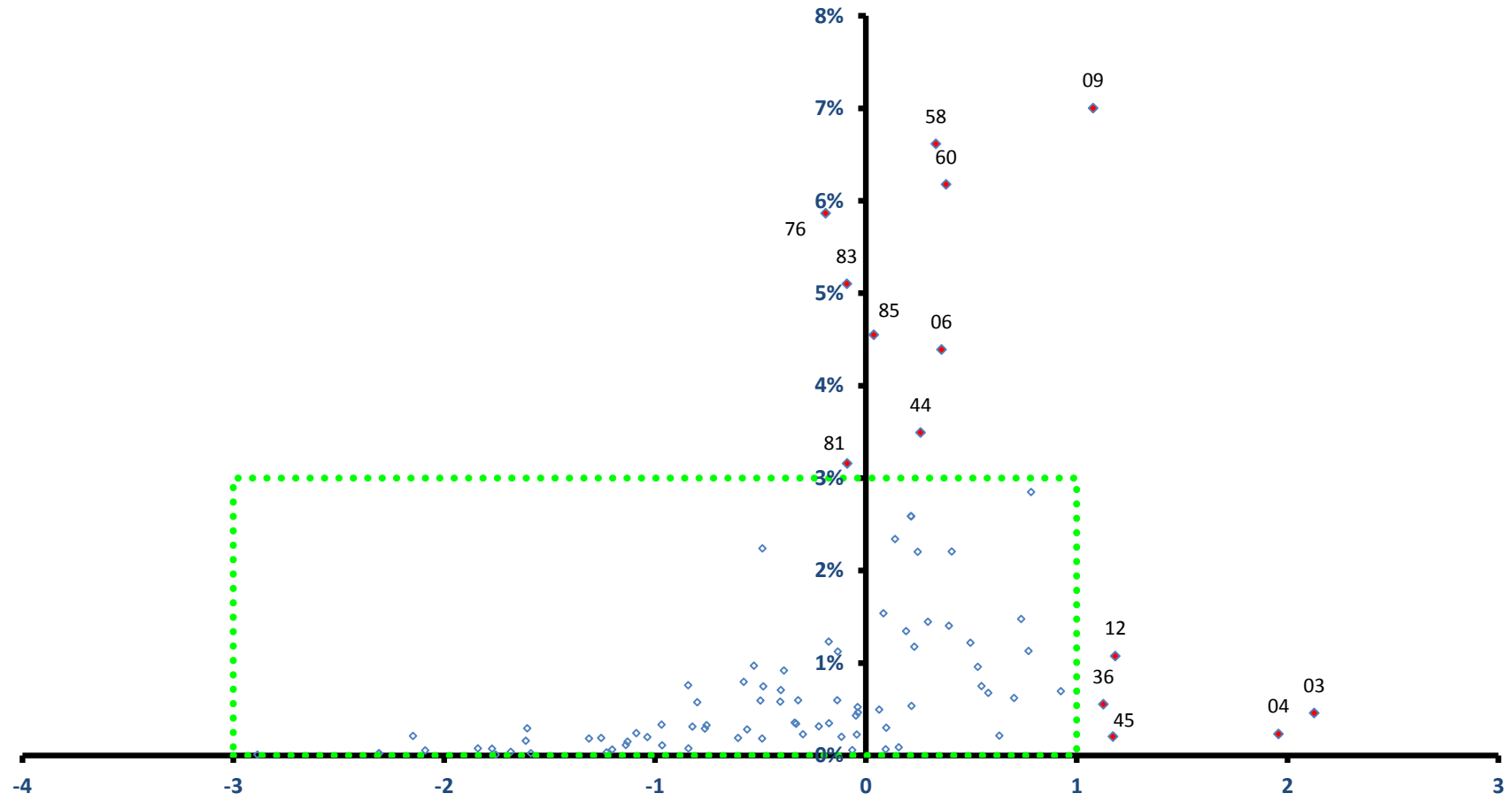

稼ぐ力  
(修正特化係数の対数変換値)

# 石巻市

全従業者数 71,512 人

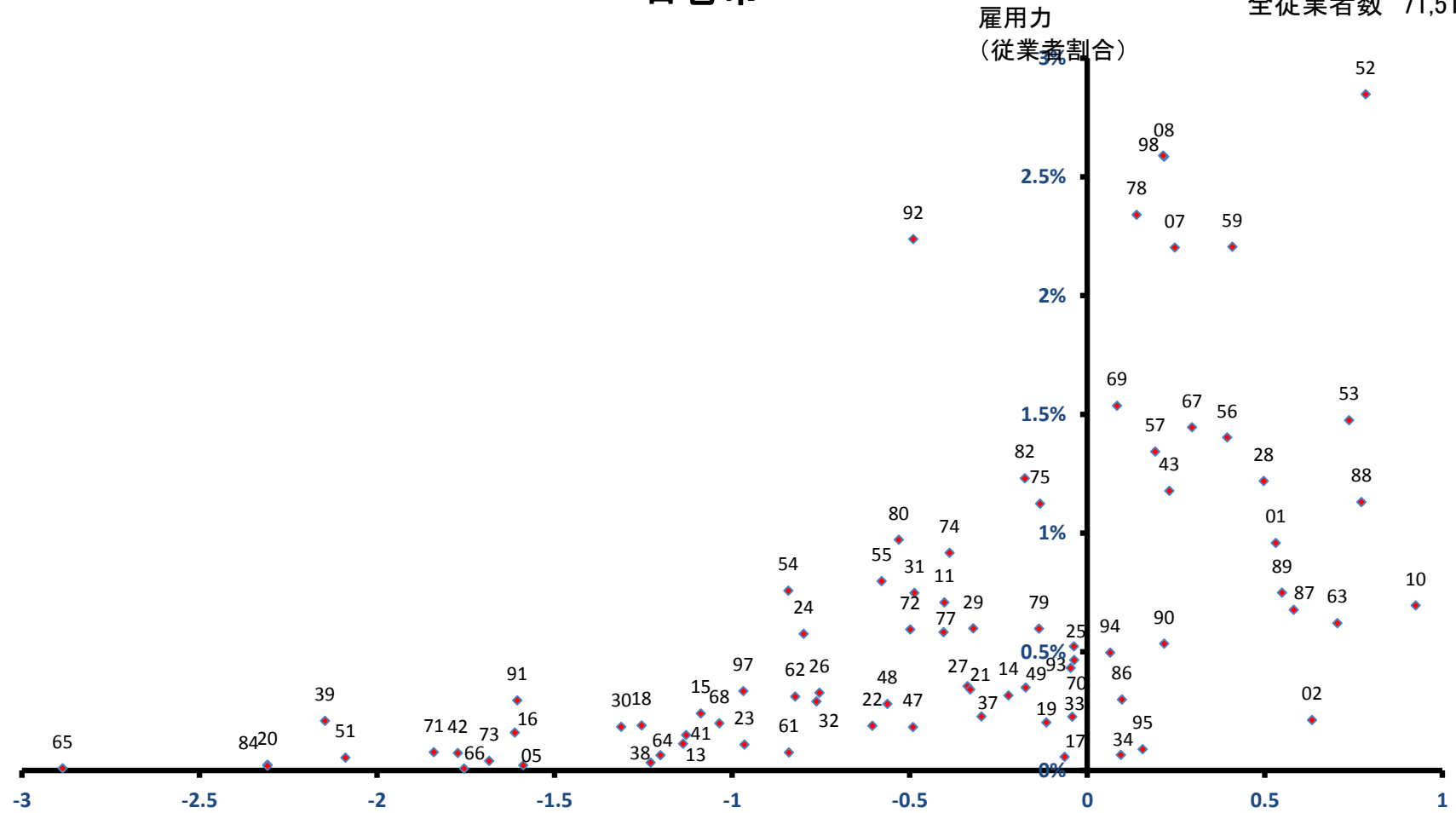



# 塩竈市

全従業者数 23,259 人

雇用力  
(従業者割合)

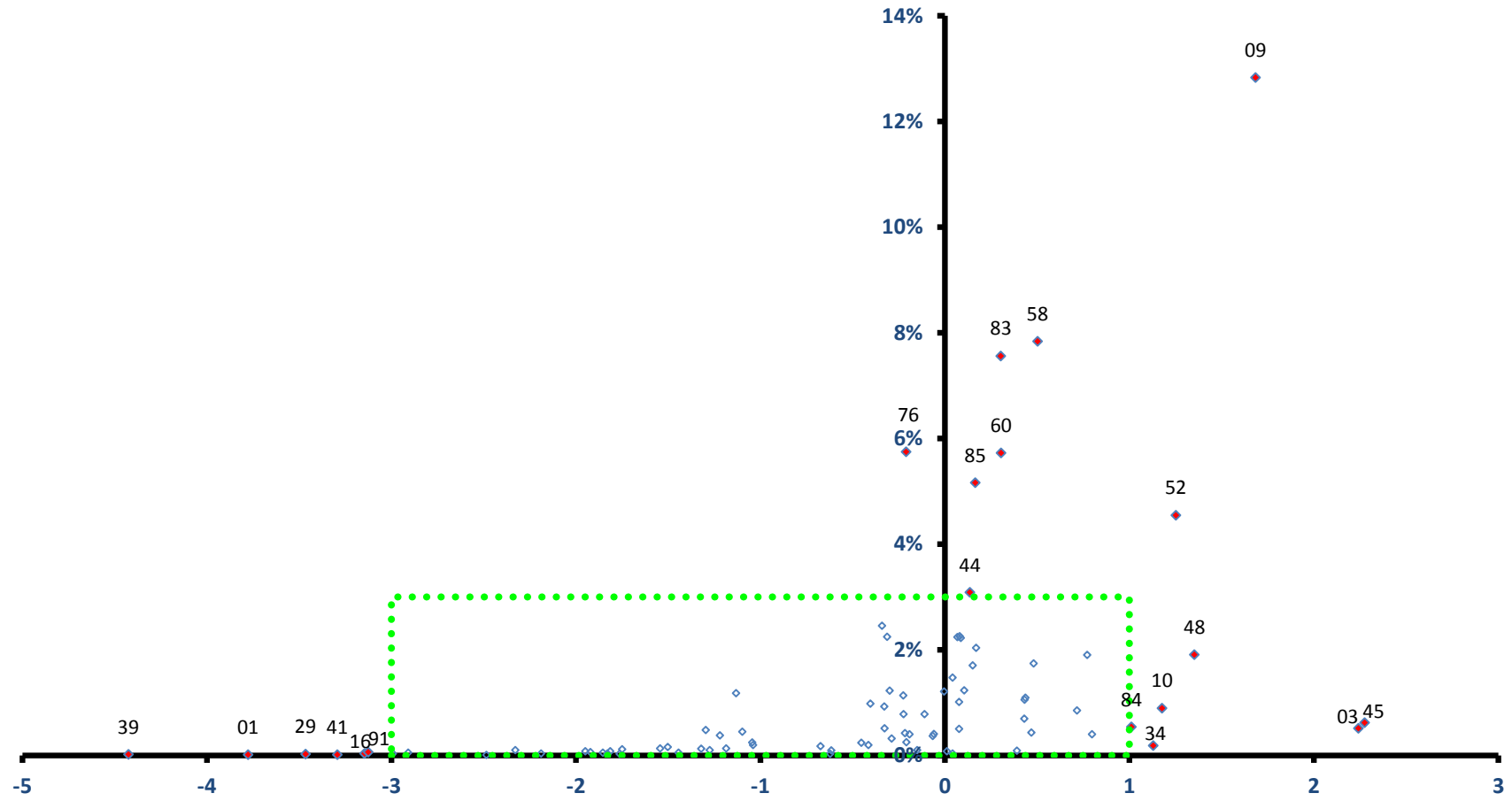

稼ぐ力  
(修正特化係数の対数変換値)

# 塩竈市

全従業者数 23,259 人

雇用力  
(従業者割合)

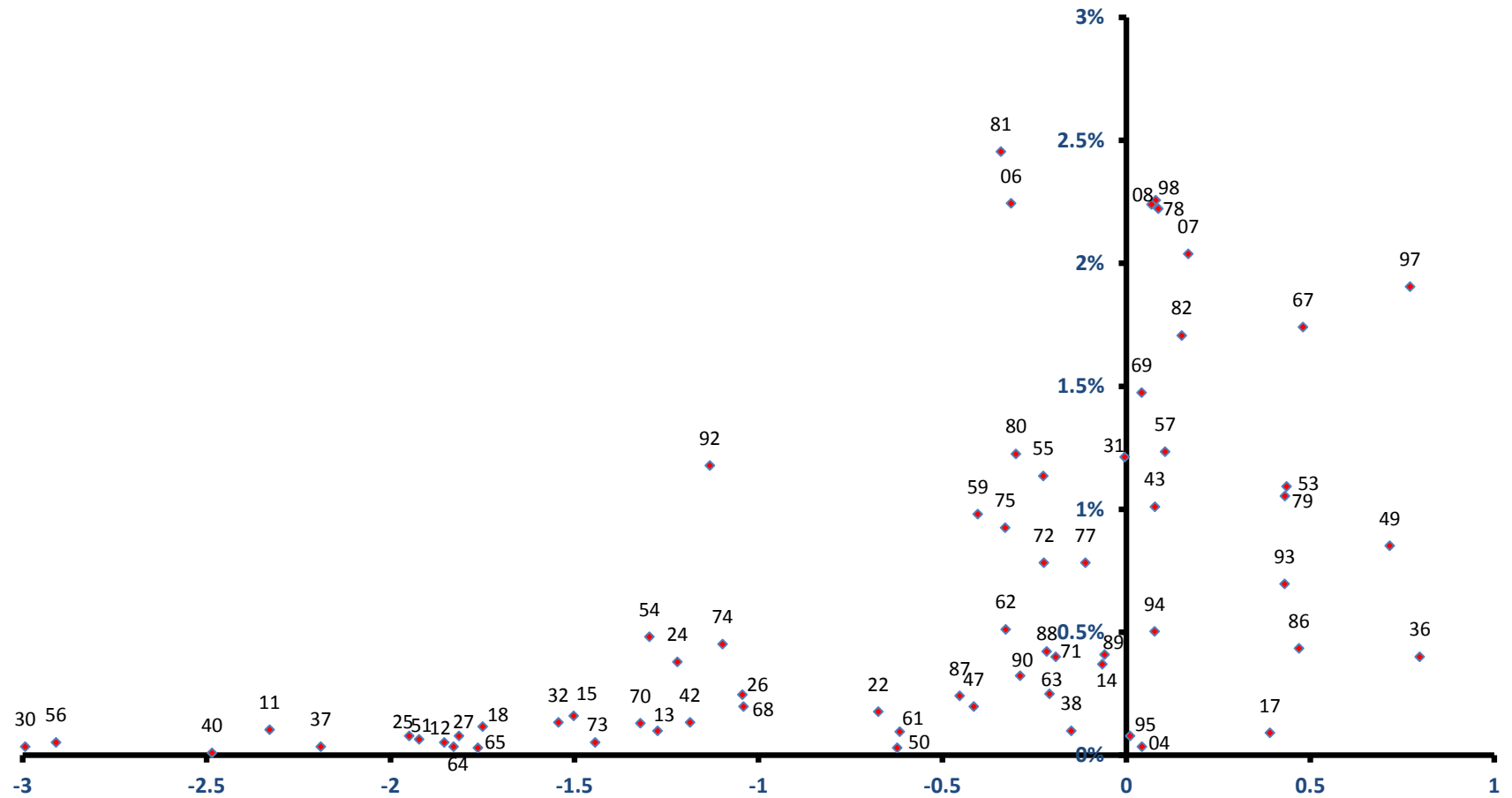

稼ぐ力  
(修正特化係数の対数変換値)

# 気仙沼市

雇用力  
(従業者割合)

全従業者数 30,232 人

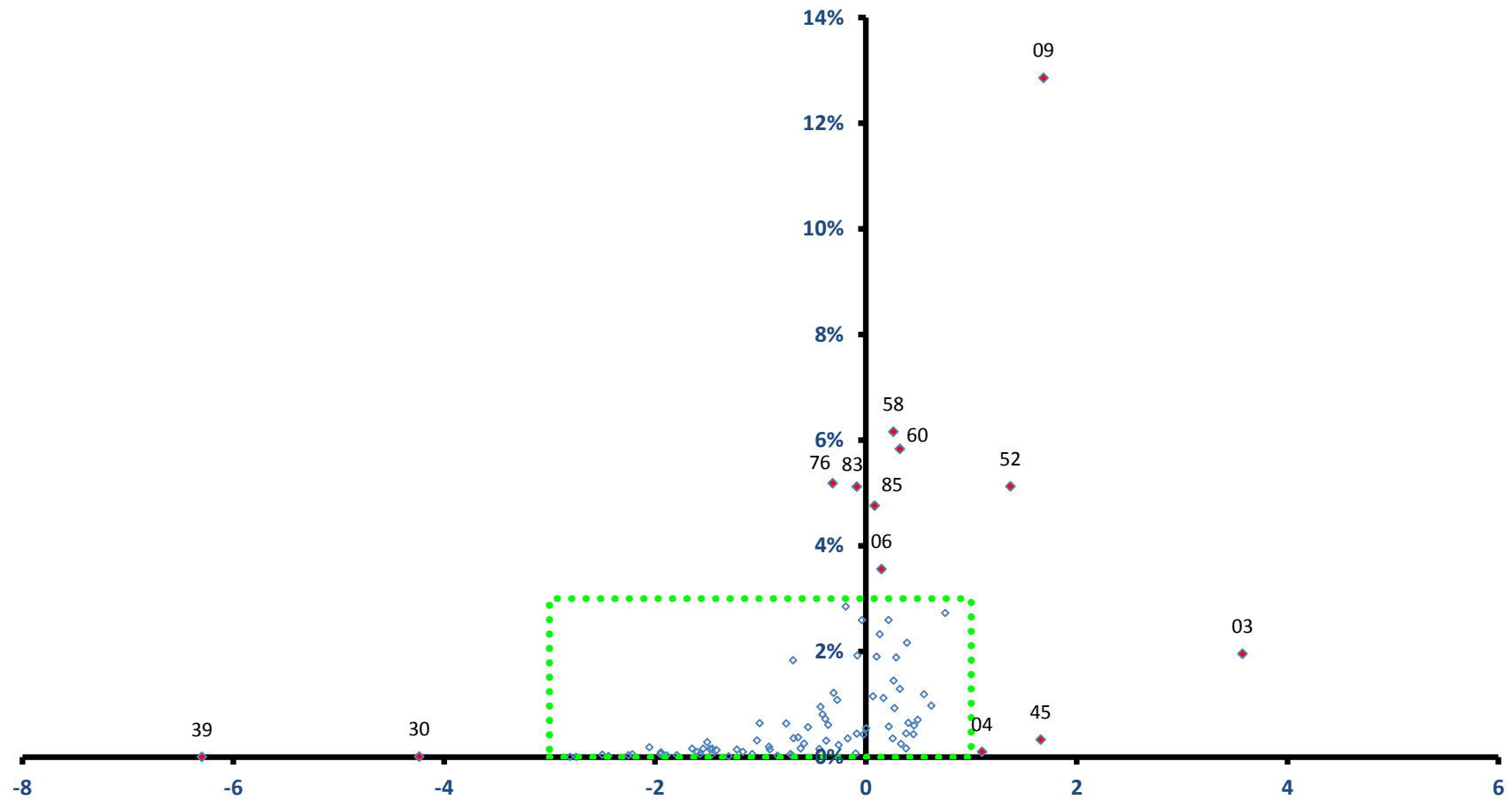

稼ぐ力  
(修正特化係数の対数変換値)

# 気仙沼市

全従業者数 30,232 人

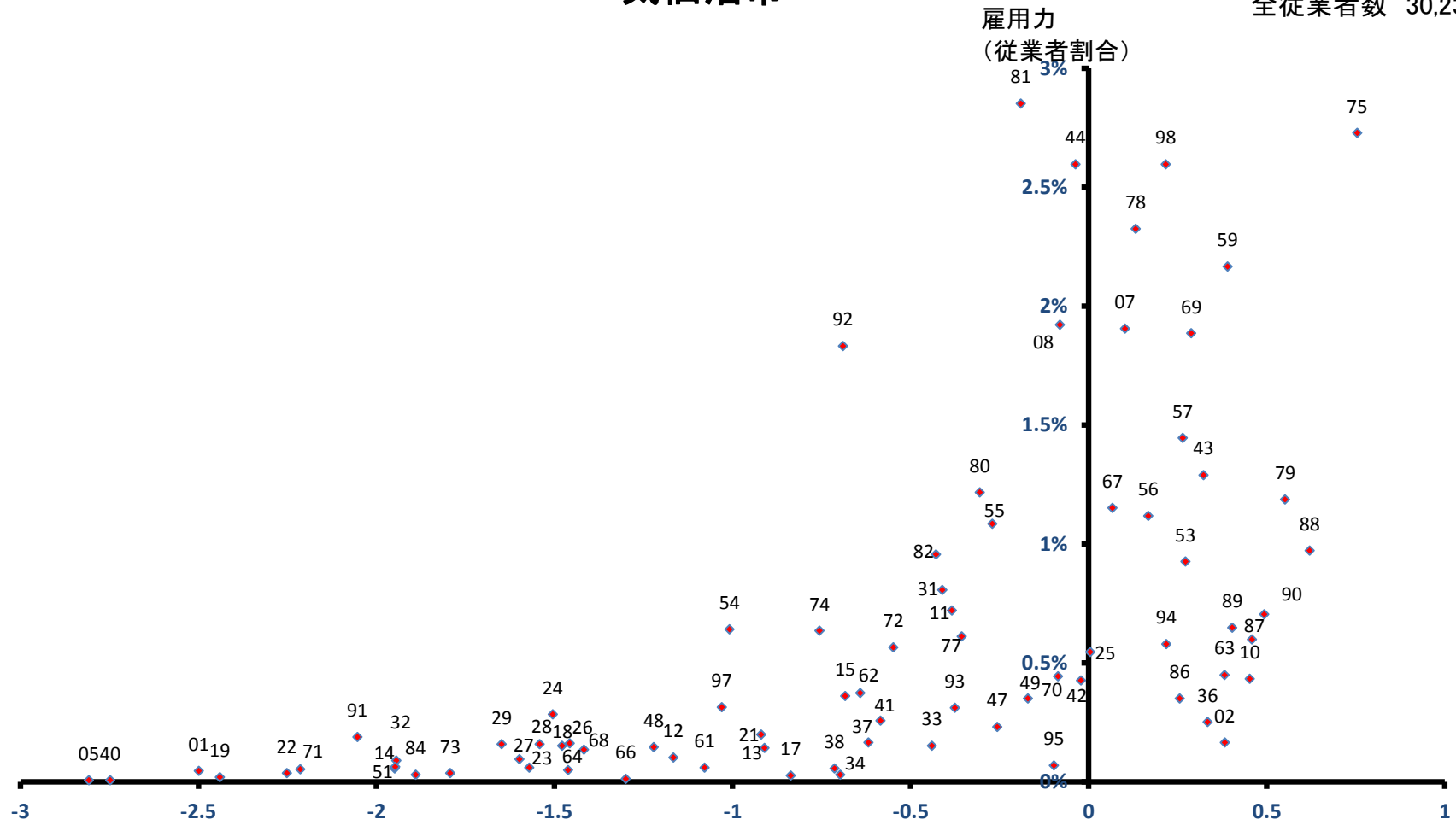

稼ぐ力  
(修正特化係数の対数変換値)

# 白石市

全従業者数 14,630 人

雇用力  
(従業者割合)

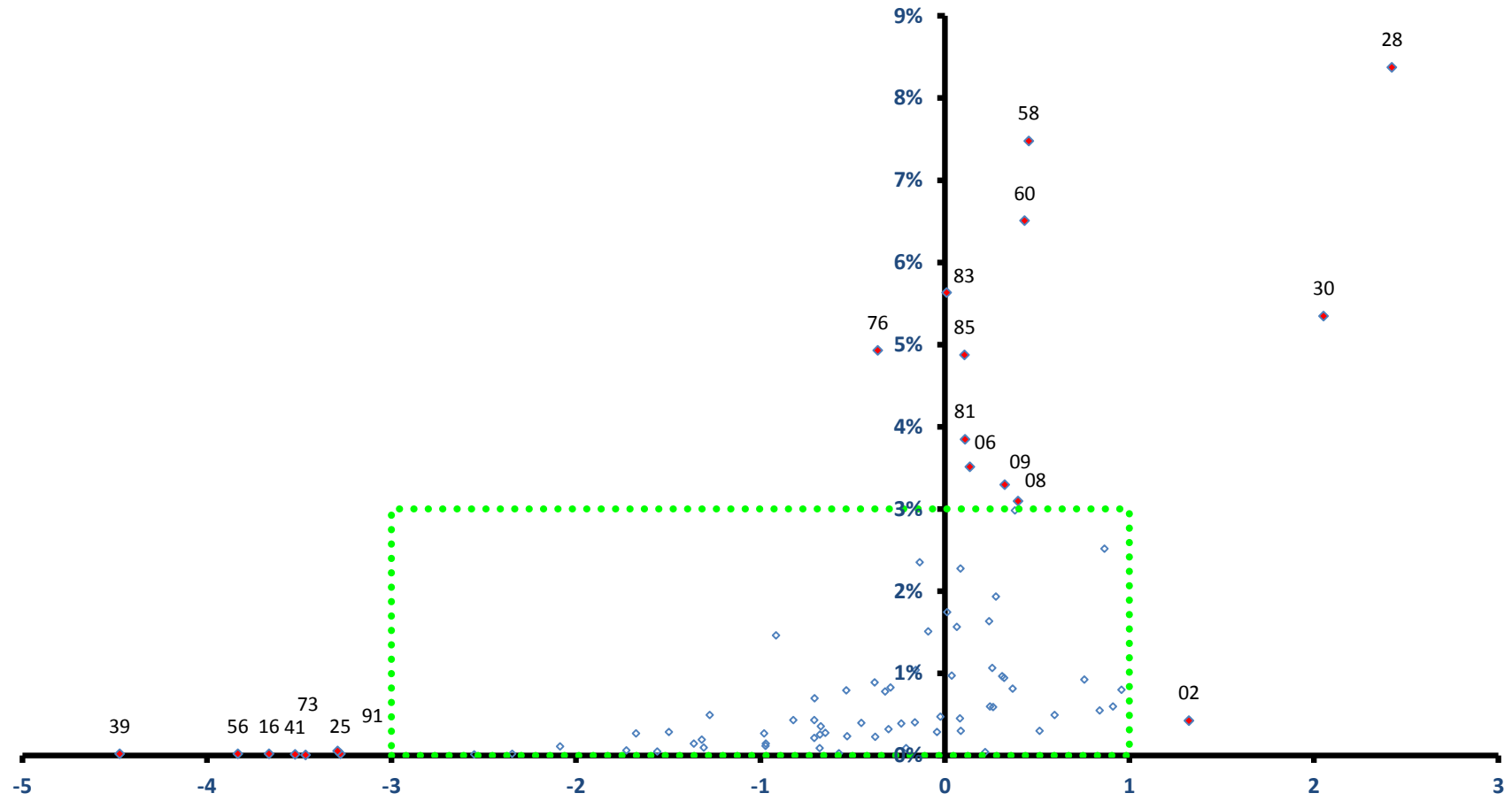

稼ぐ力  
(修正特化係数の対数変換値)

# 白石市

全従業者数 14,630 人

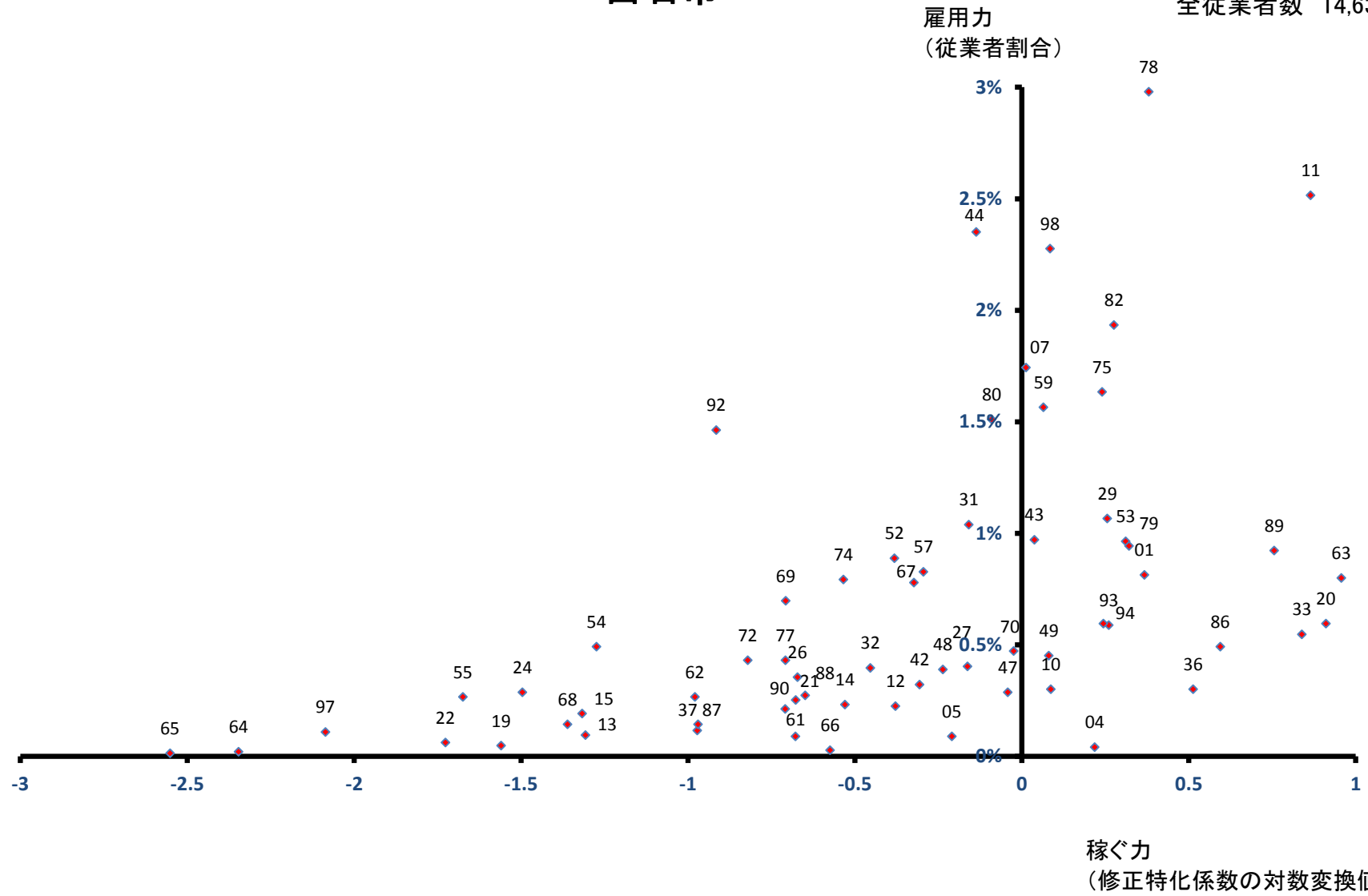

# 名取市

全従業者数 31,395 人

雇用力  
(従業者割合)

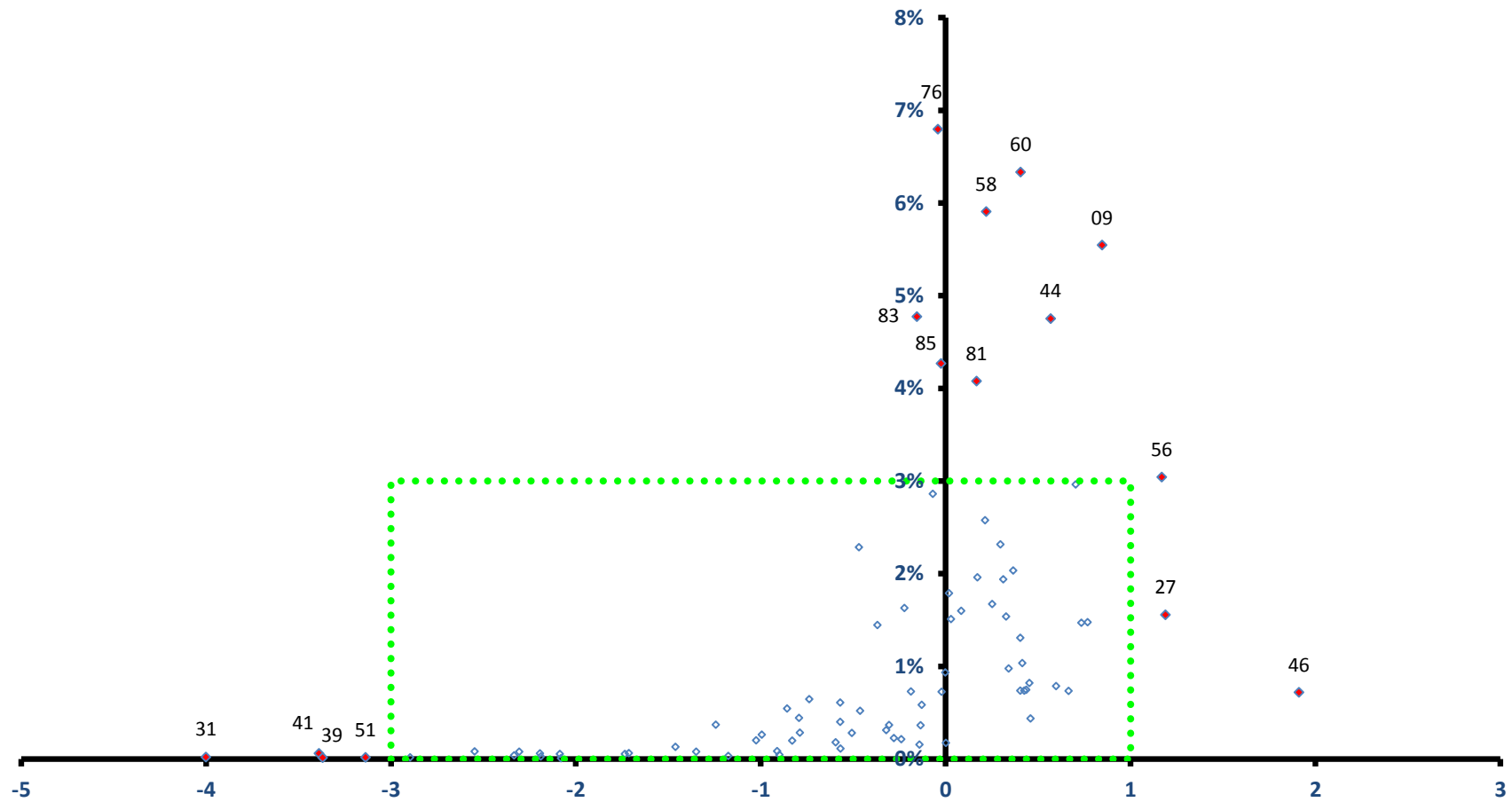

稼ぐ力  
(修正特化係数の対数変換値)

# 名取市

全従業者数 31,395 人

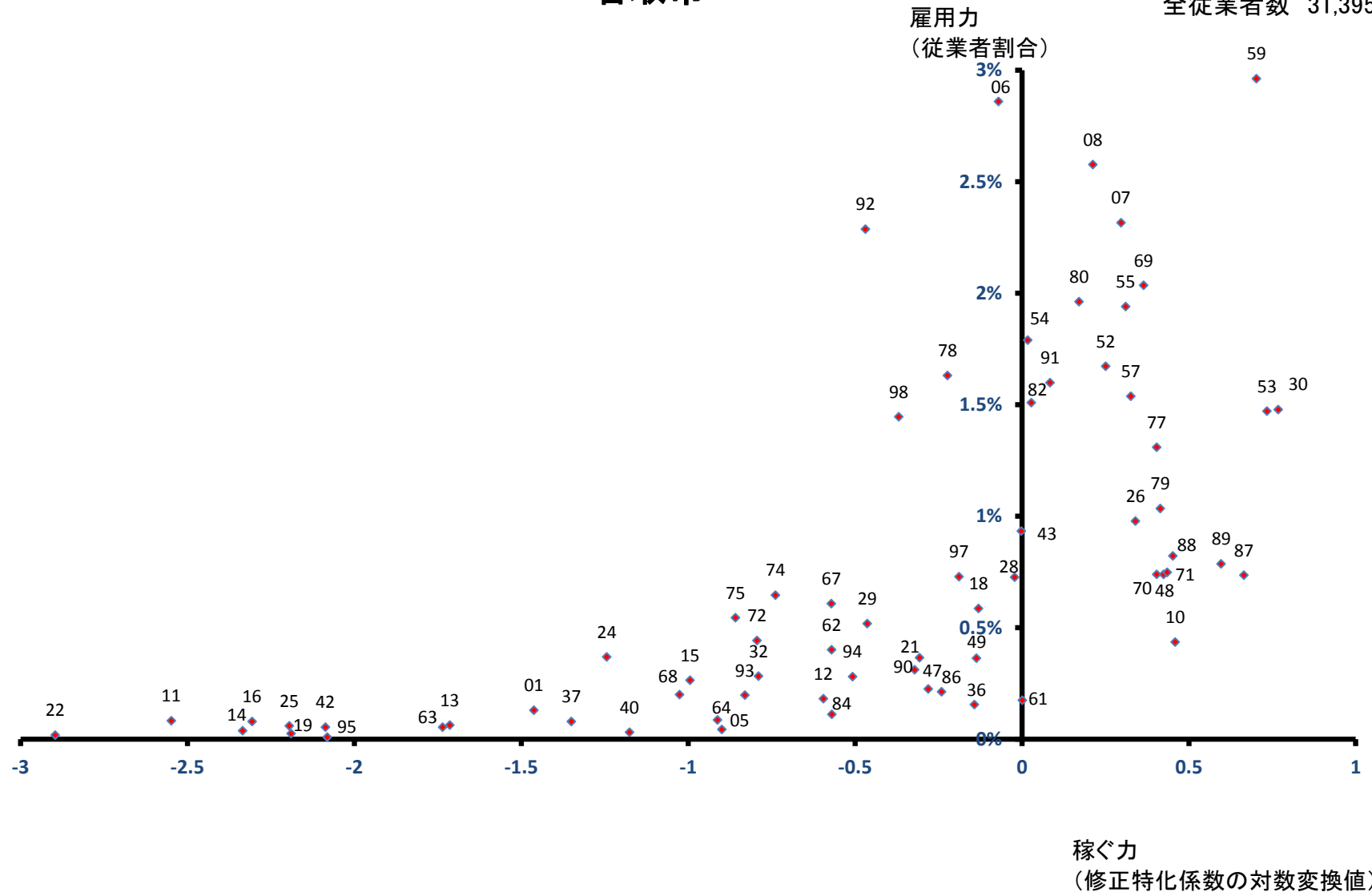



# 角田市

全従業者数 15,267 人

雇用力  
(従業者割合)

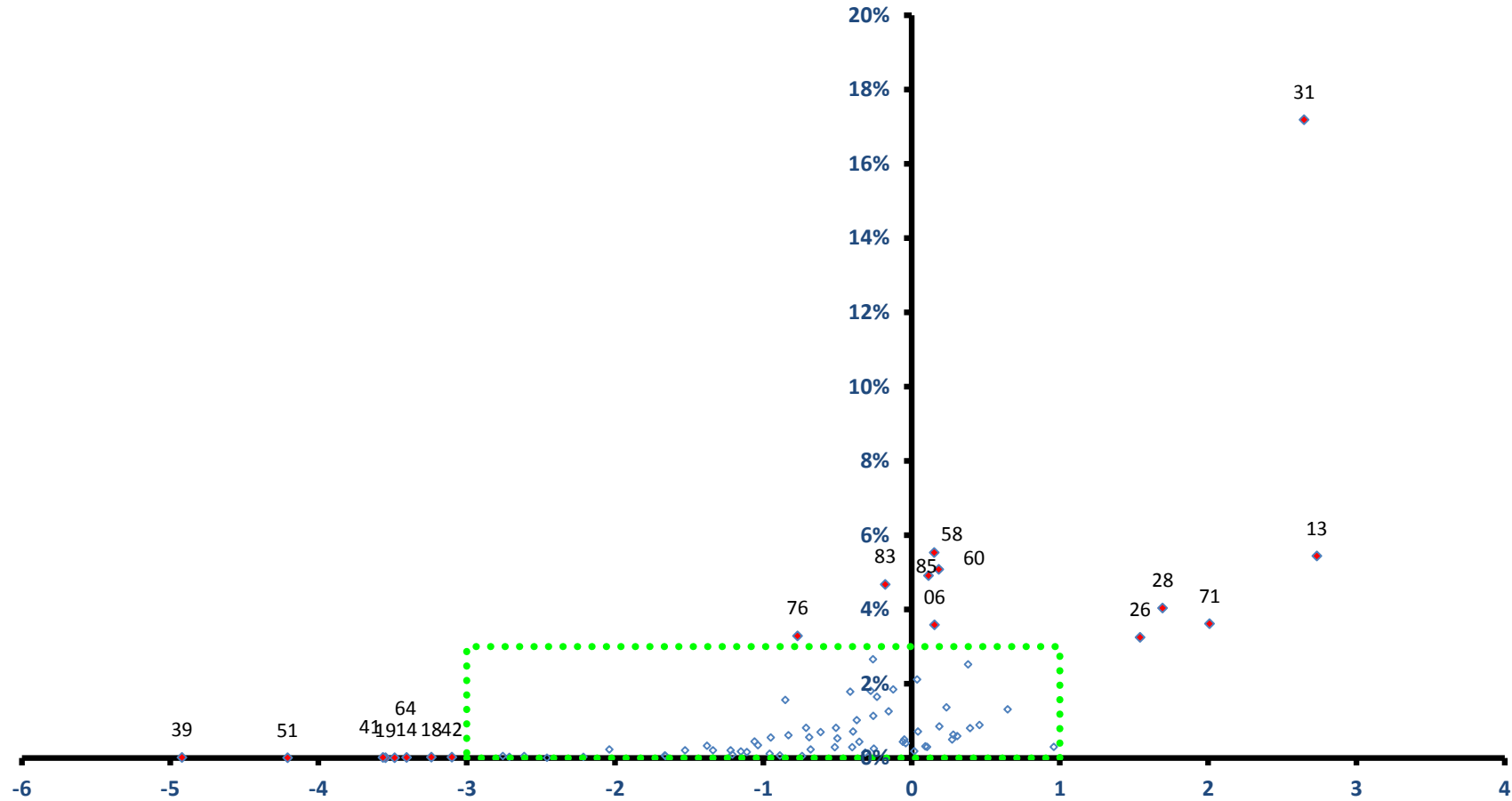

稼ぐ力  
(修正特化係数の対数変換値)

# 角田市

全従業者数 15,267 人

雇用力  
(従業者割合)

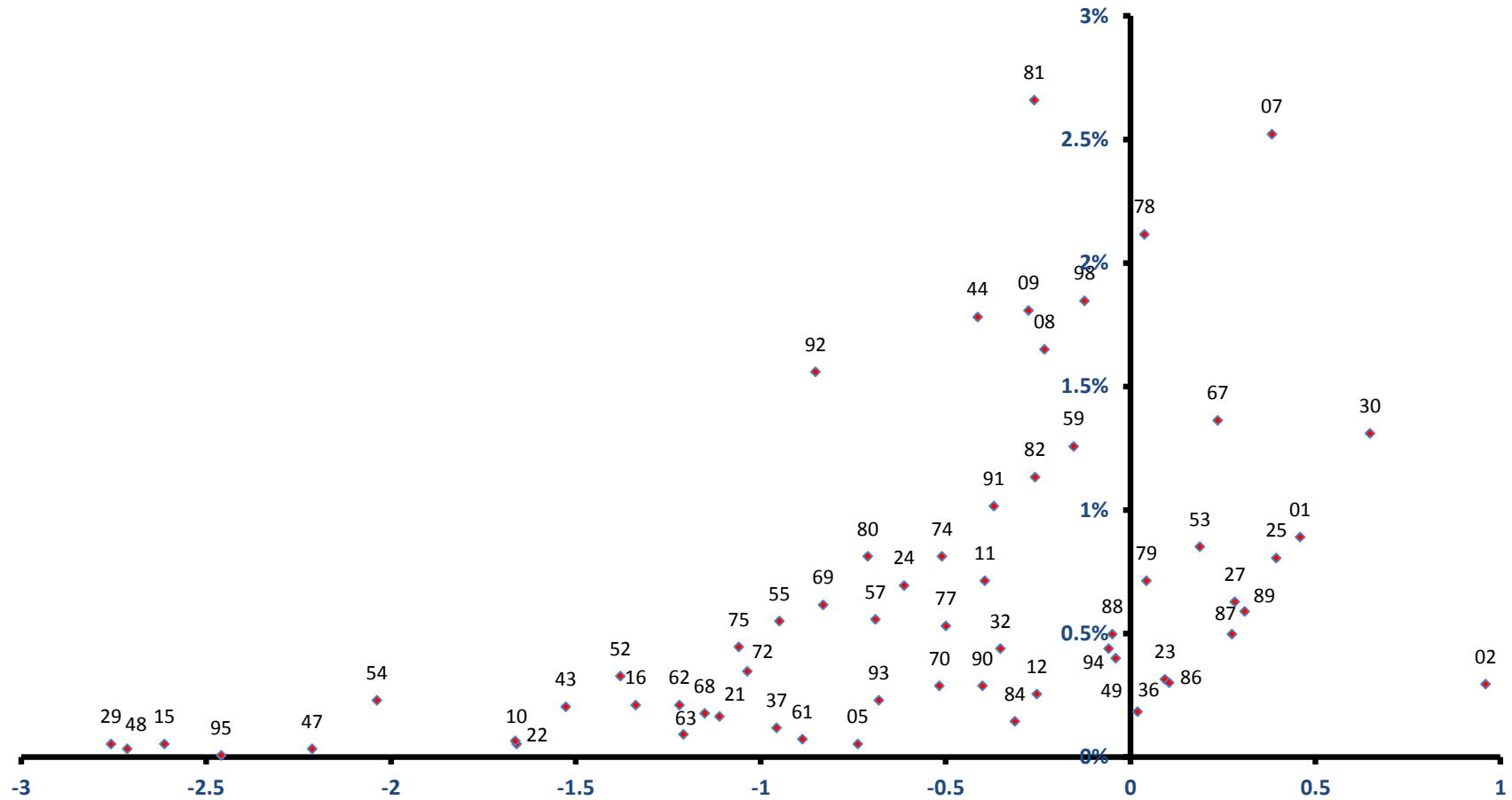

稼ぐ力  
(修正特化係数の対数変換値)

# 多賀城市

全従業者数 25,323 人

雇用力  
(従業者割合)

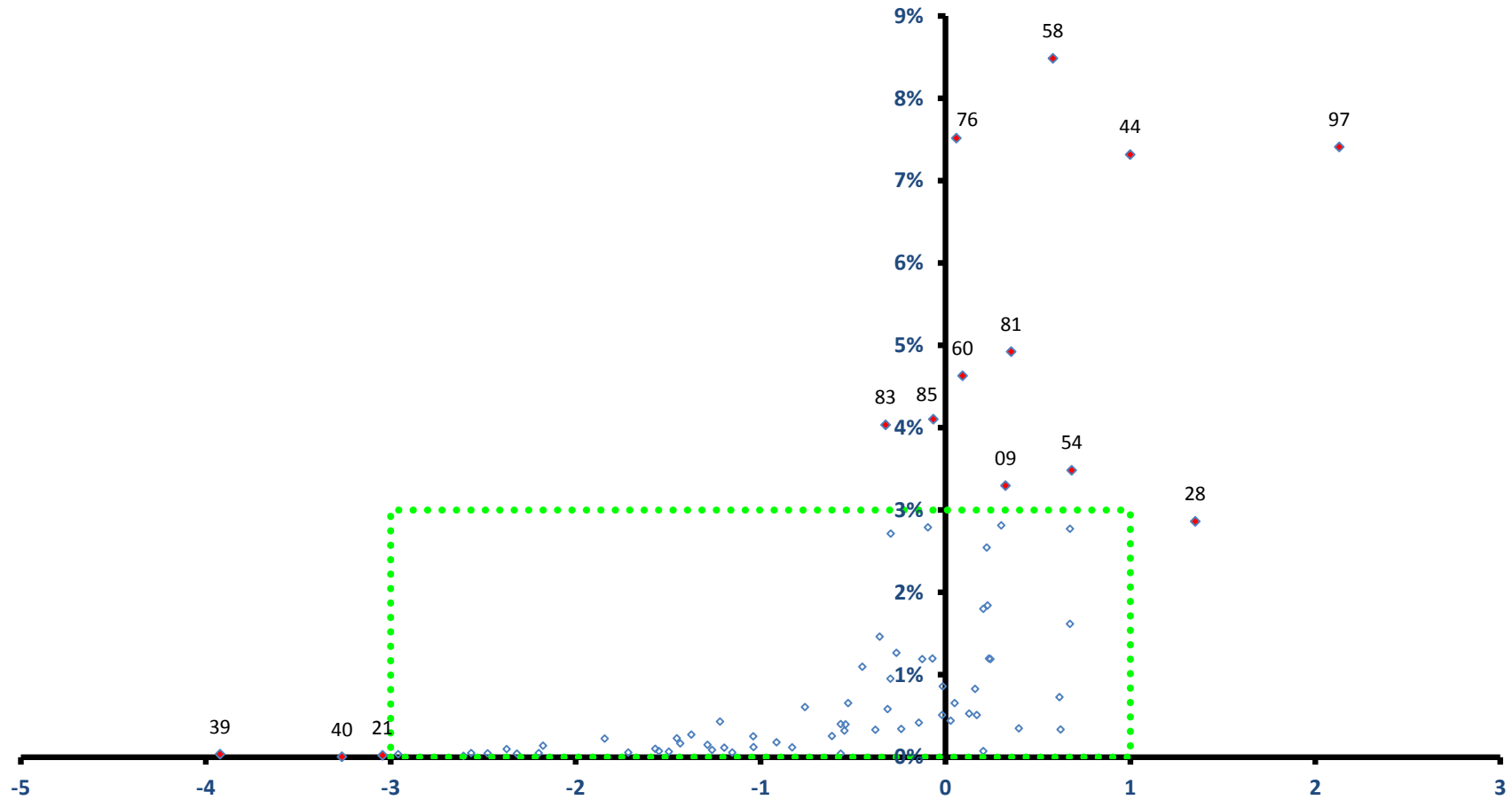

稼ぐ力  
(修正特化係数の対数変換値)

# 多賀城市

全従業者数 25,323 人

雇用力  
(従業者割合)

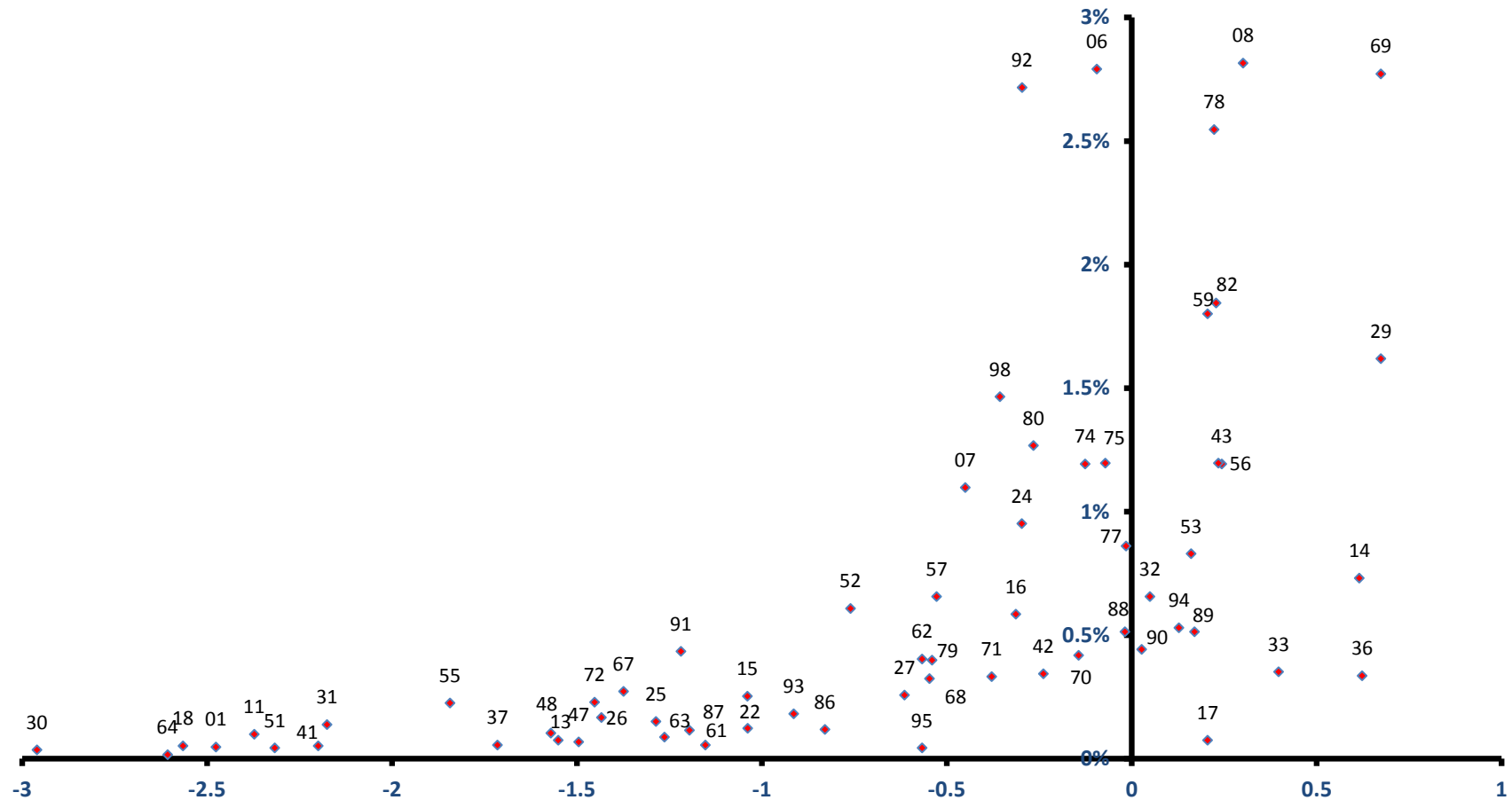

稼ぐ力  
(修正特化係数の対数変換値)

# 岩沼市

全従業者数 22,284 人

雇用力  
(従業者割合)

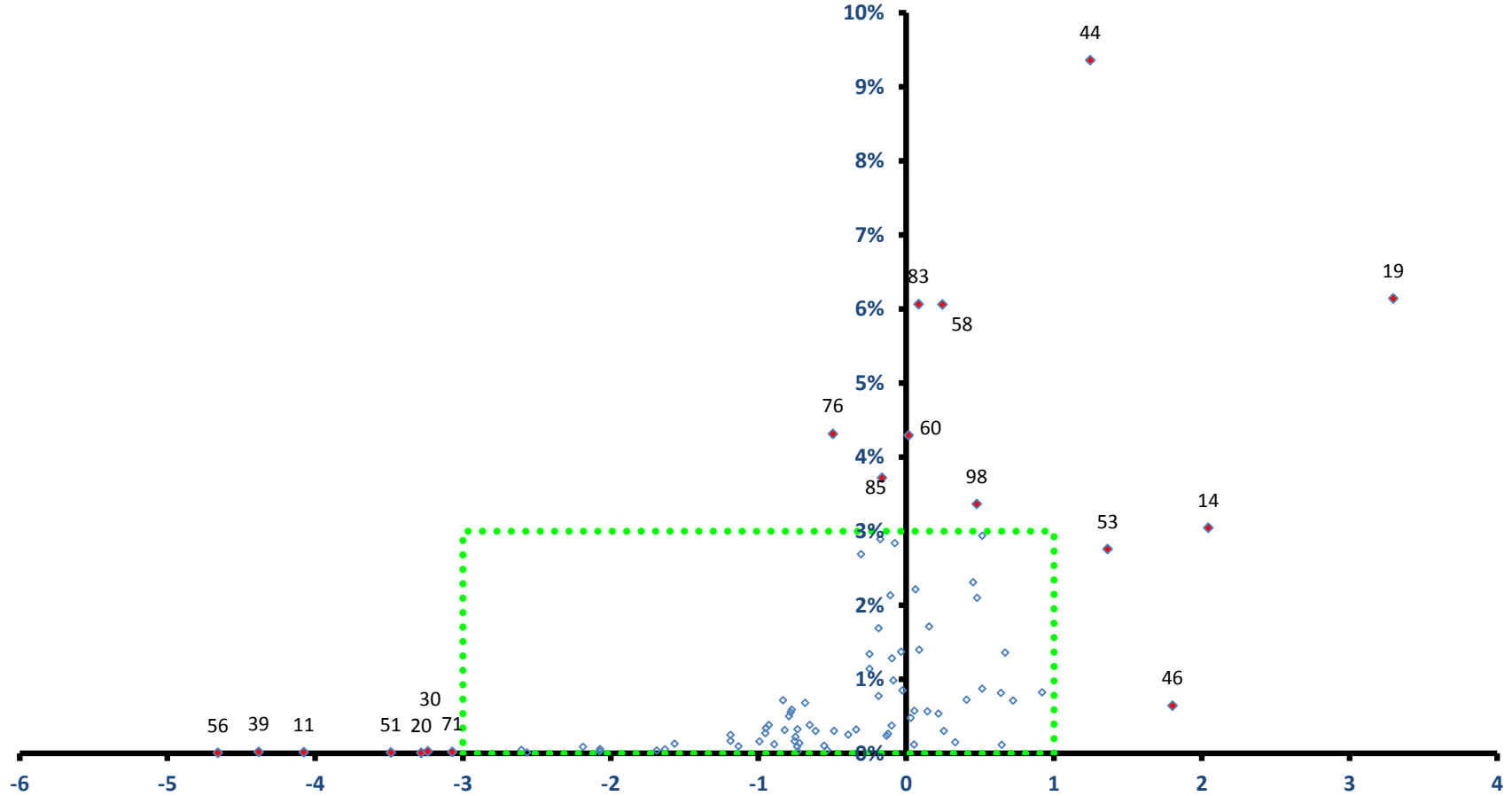

稼ぐ力  
(修正特化係数の対数変換値)

# 岩沼市

全従業者数 22,284 人

雇用力  
(従業者割合)

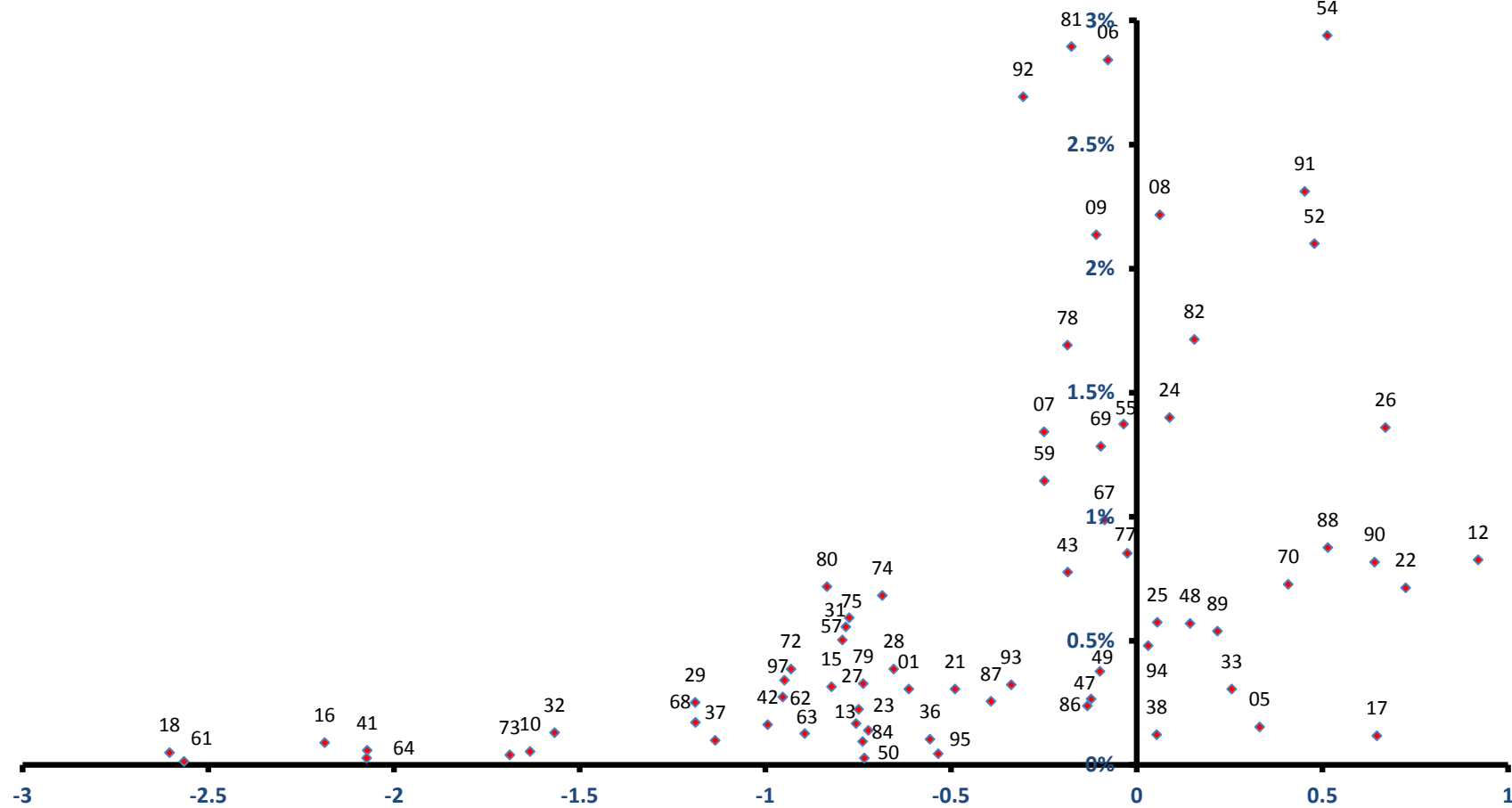

稼ぐ力  
(修正特化係数の対数変換値)

# 登米市

全従業者数 35,442 人

雇用力  
(従業者割合)

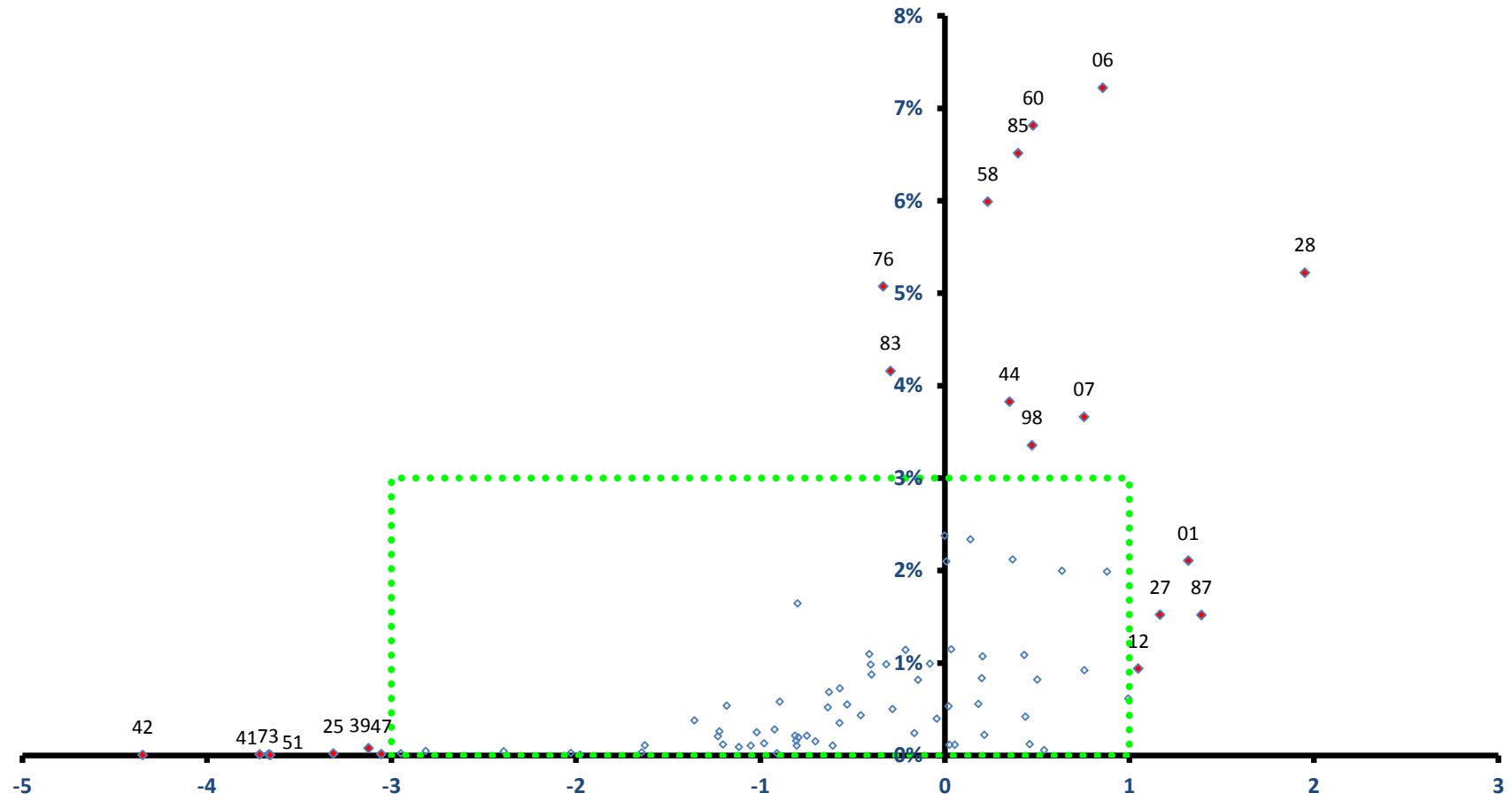

稼ぐ力  
(修正特化係数の対数変換値)

# 登米市

全従業者数 35,442 人

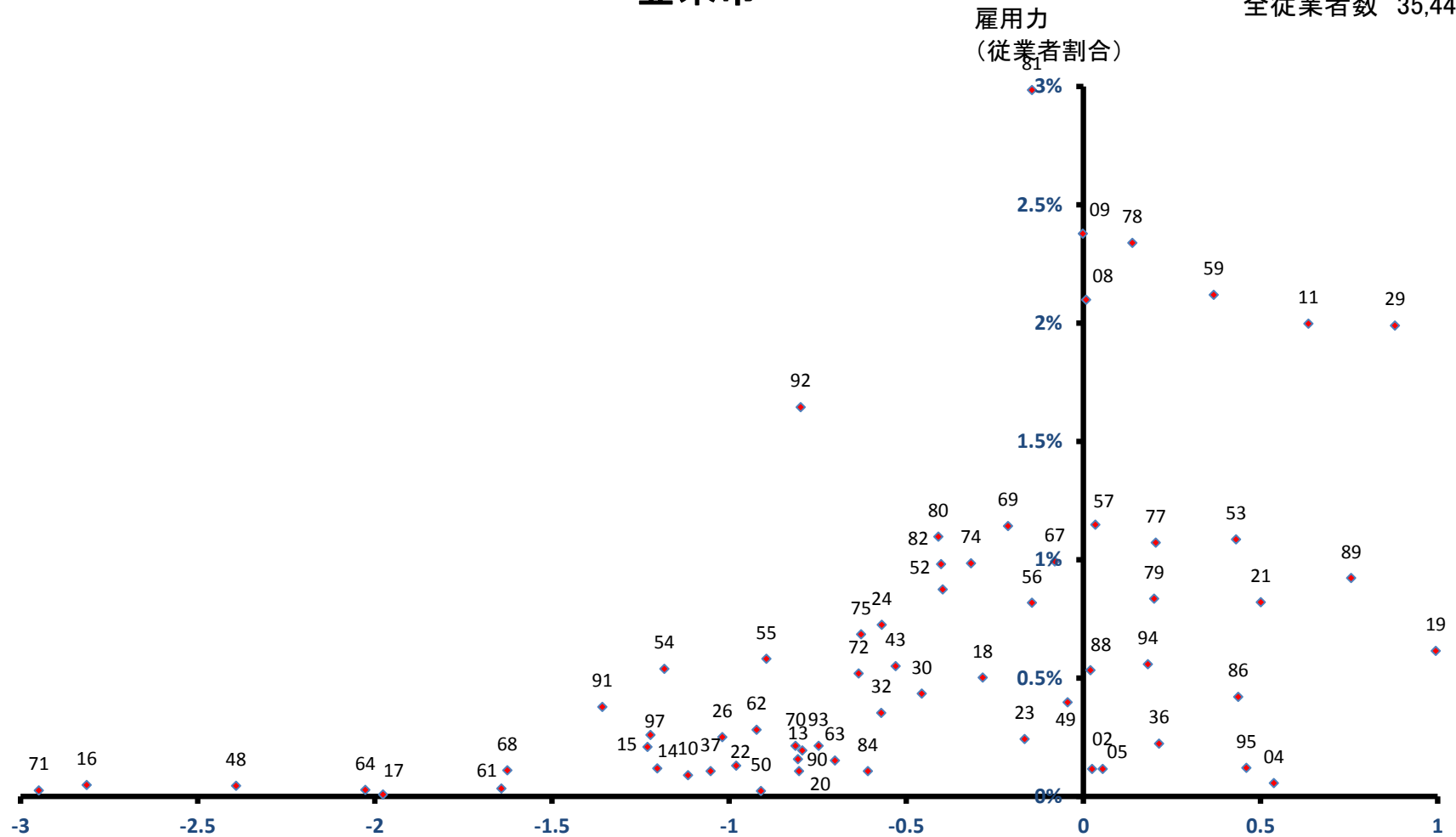



# 栗原市

全従業者数 30,670 人

雇用力  
(従業者割合)

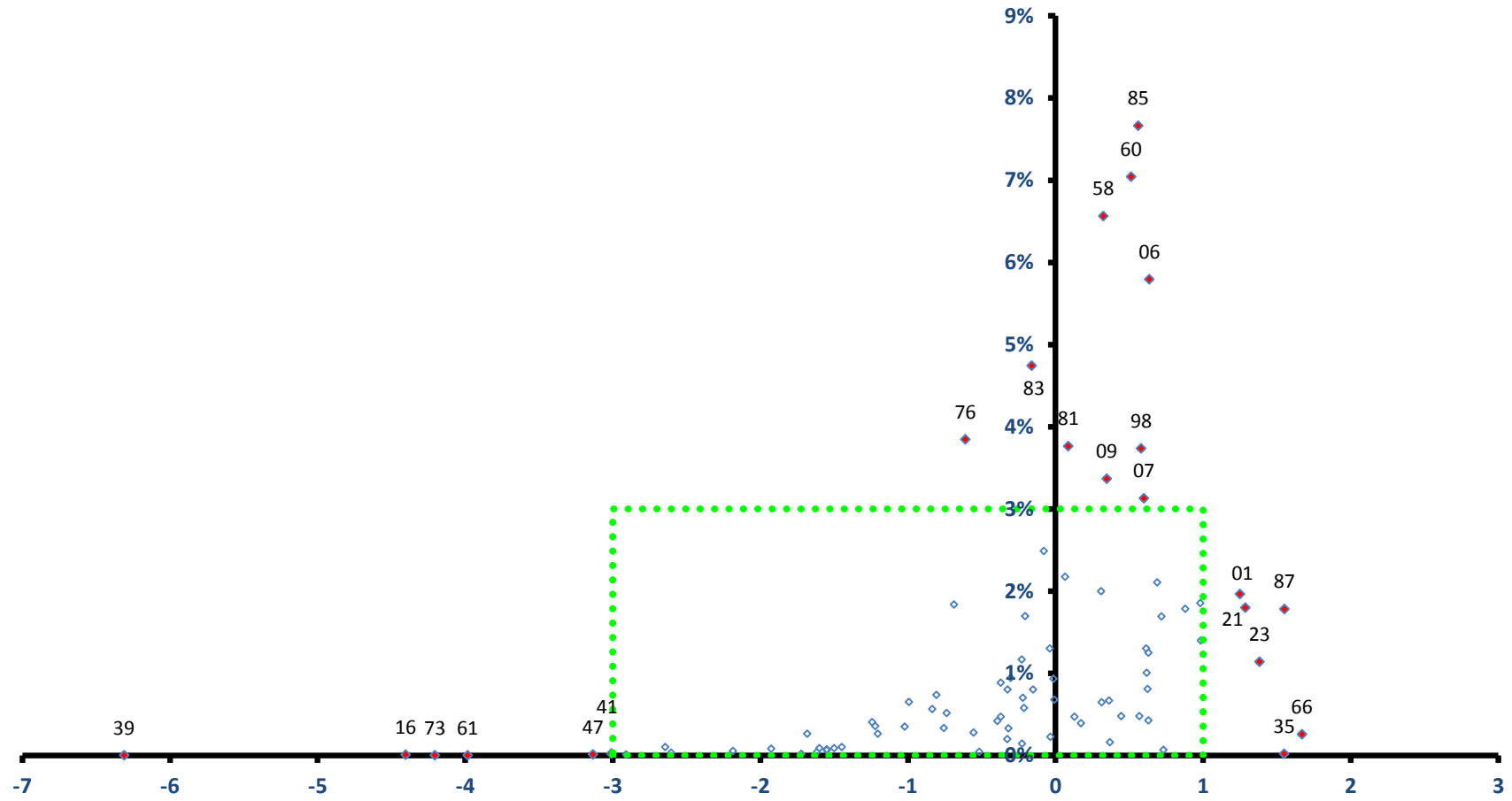

稼ぐ力  
(修正特化係数の対数変換値)

# 栗原市

全従業者数 30,670 人

雇用力  
(従業者割合)

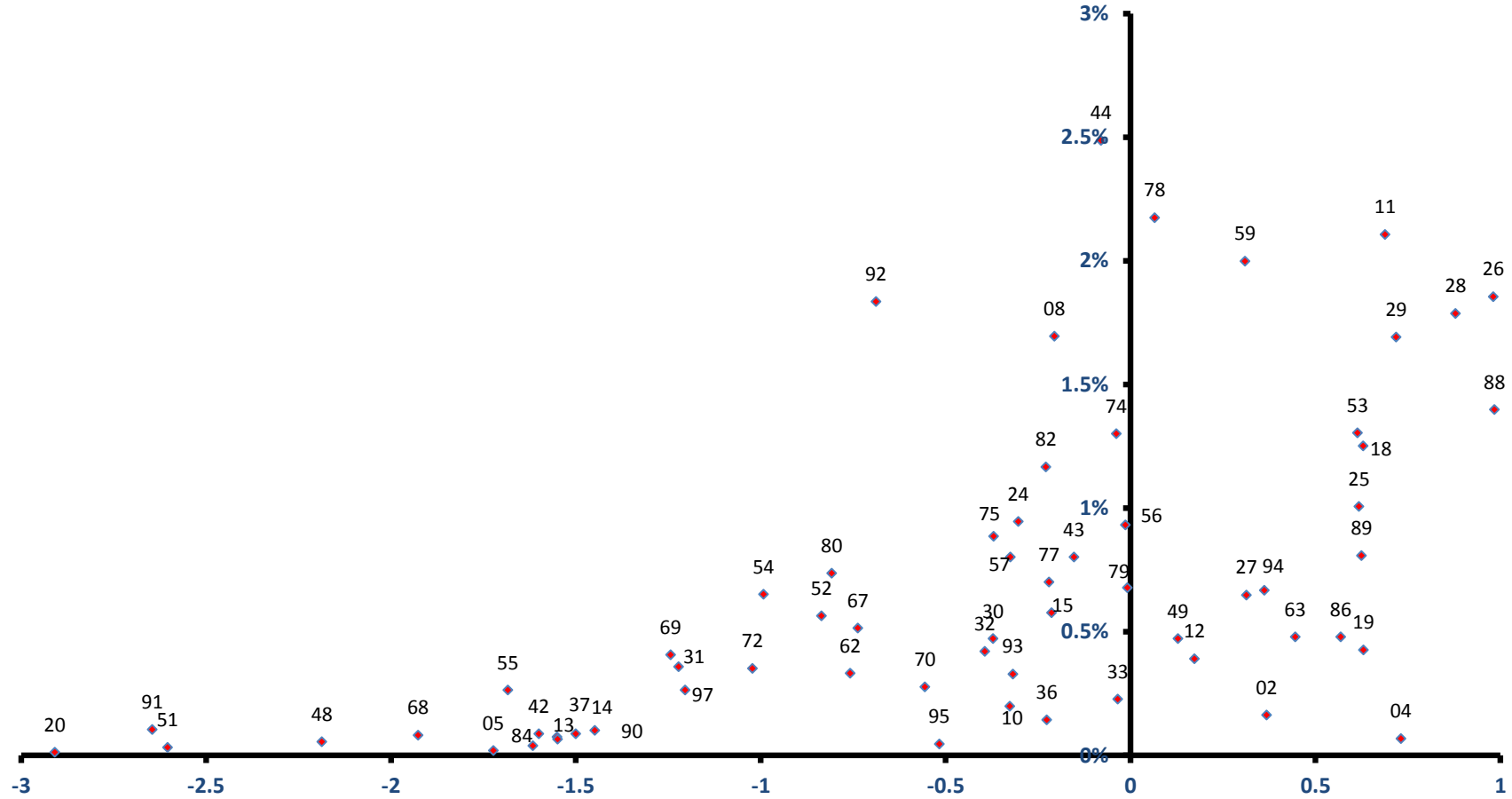

稼ぐ力  
(修正特化係数の対数変換値)

# 東松島市

雇用力  
(従業者割合)

全従業者数 13,227 人

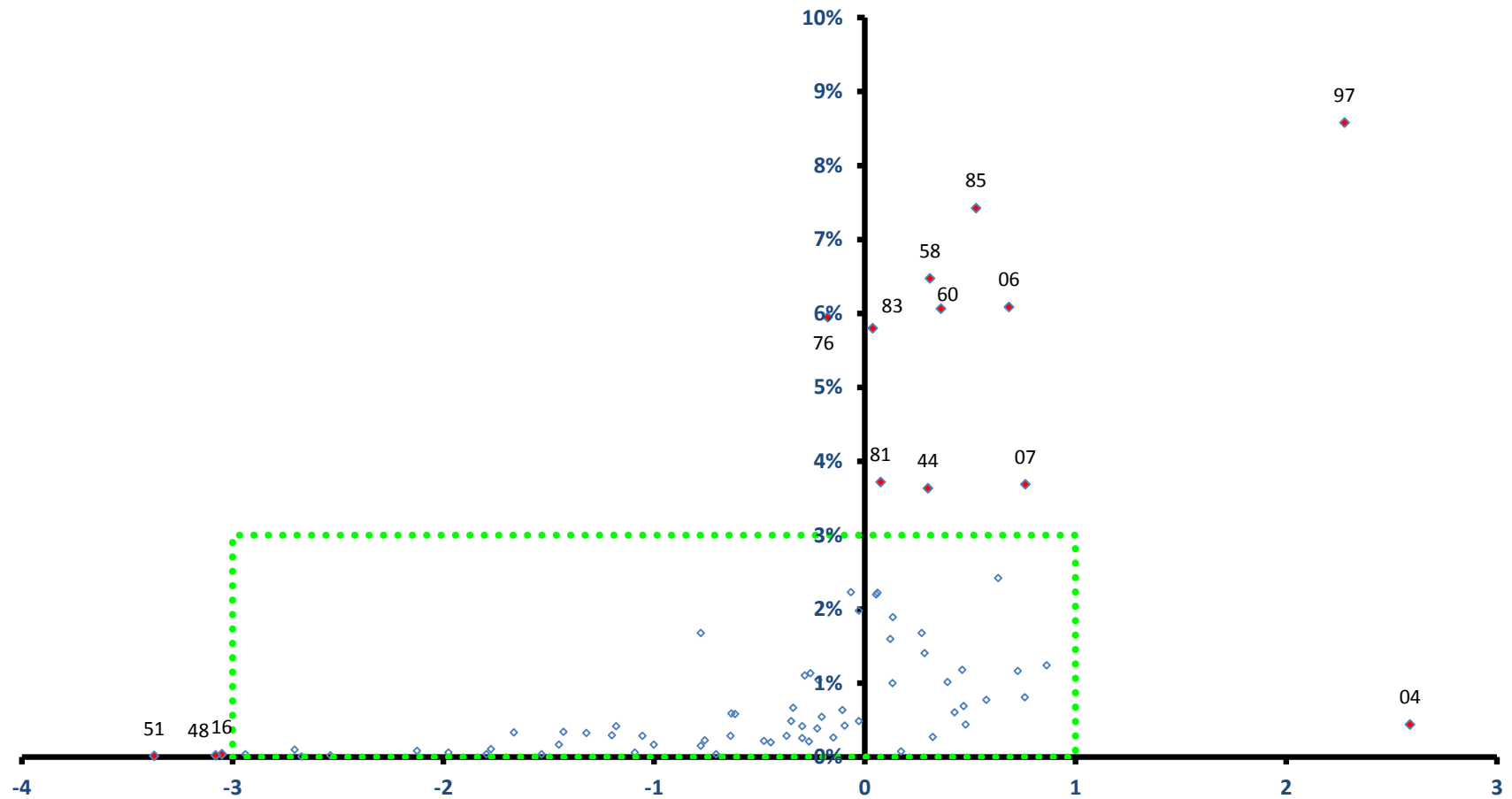

稼ぐ力  
(修正特化係数の対数変換値)

# 東松島市

全従業者数 13,227 人

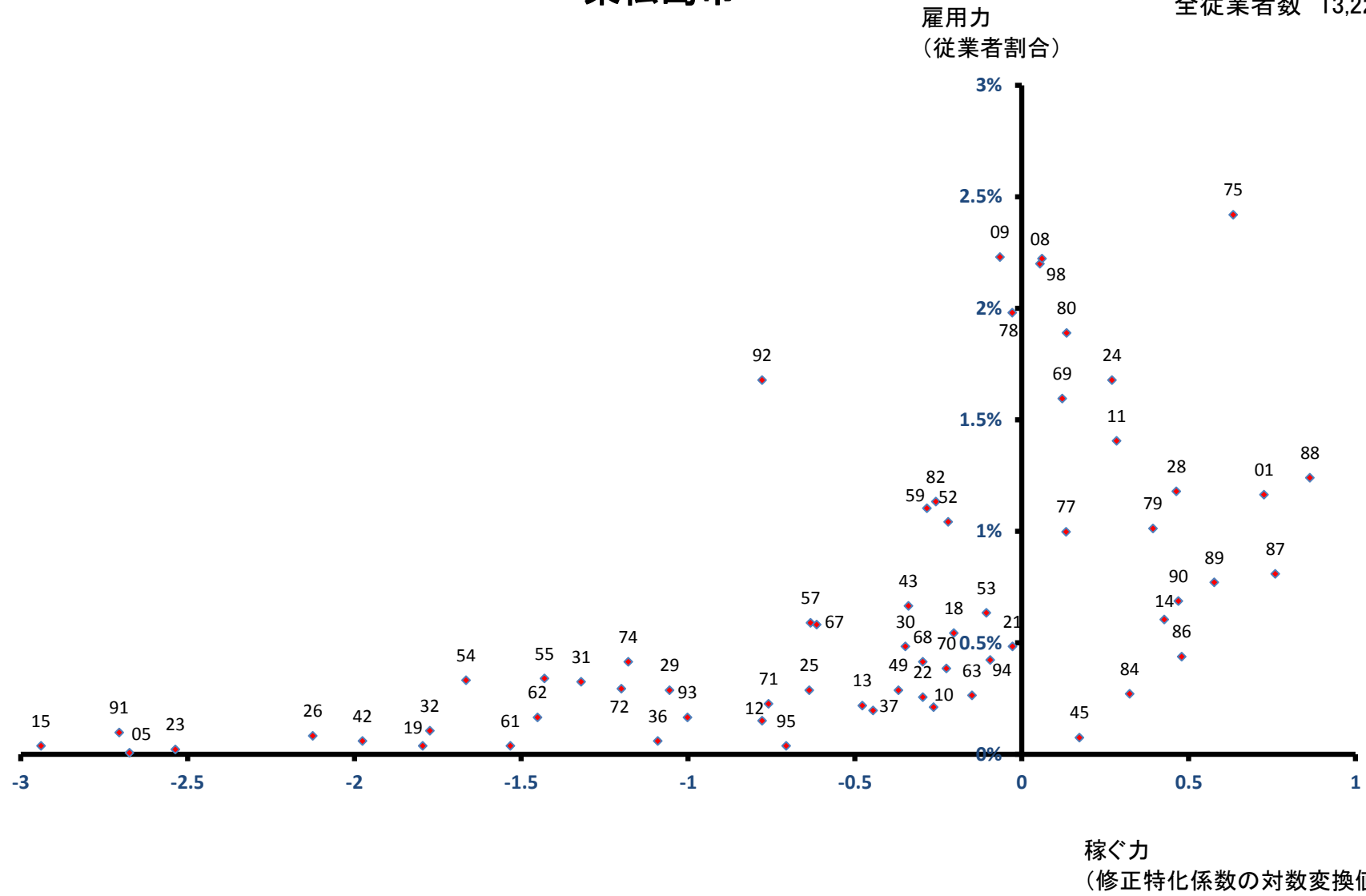

# 大崎市

全従業者数 60,802 人

雇用力  
(従業者割合)

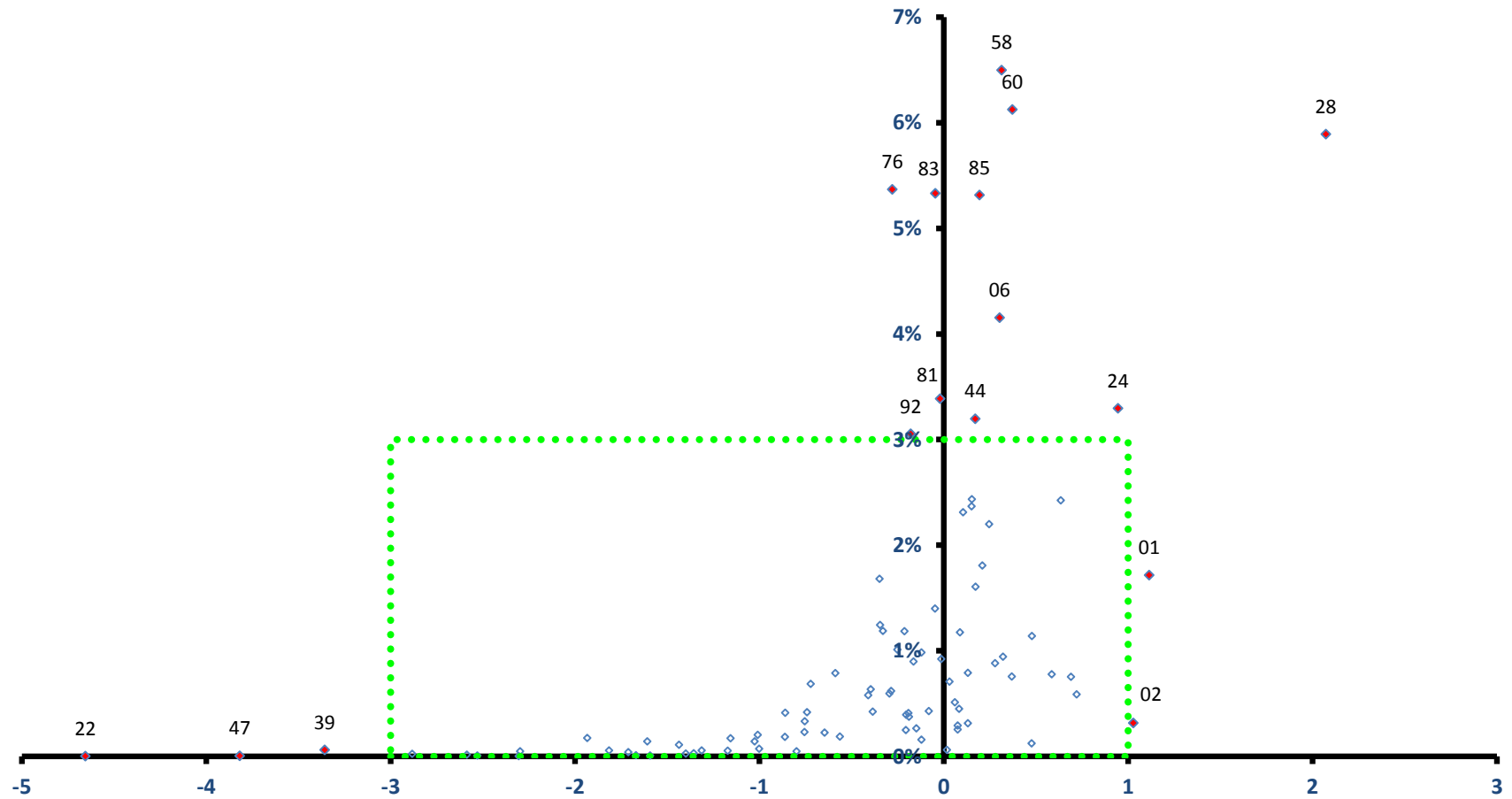

稼ぐ力  
(修正特化係数の対数変換値)

# 大崎市

全従業者数 60,802 人

雇用力  
(従業者割合)

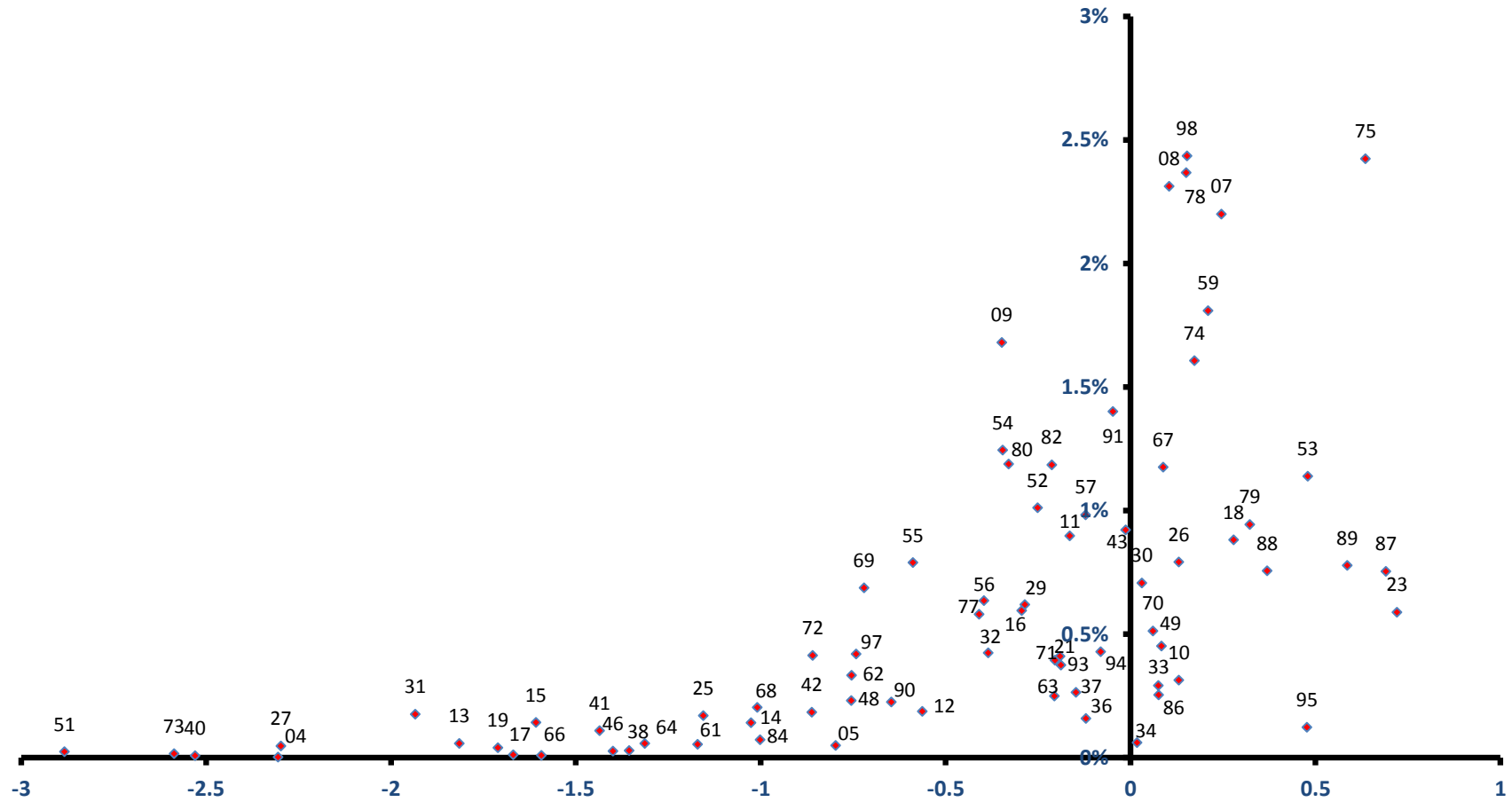

稼ぐ力  
(修正特化係数の対数変換値)

# 蔵王町

全従業者数 5,957 人

雇用力  
(従業者割合)

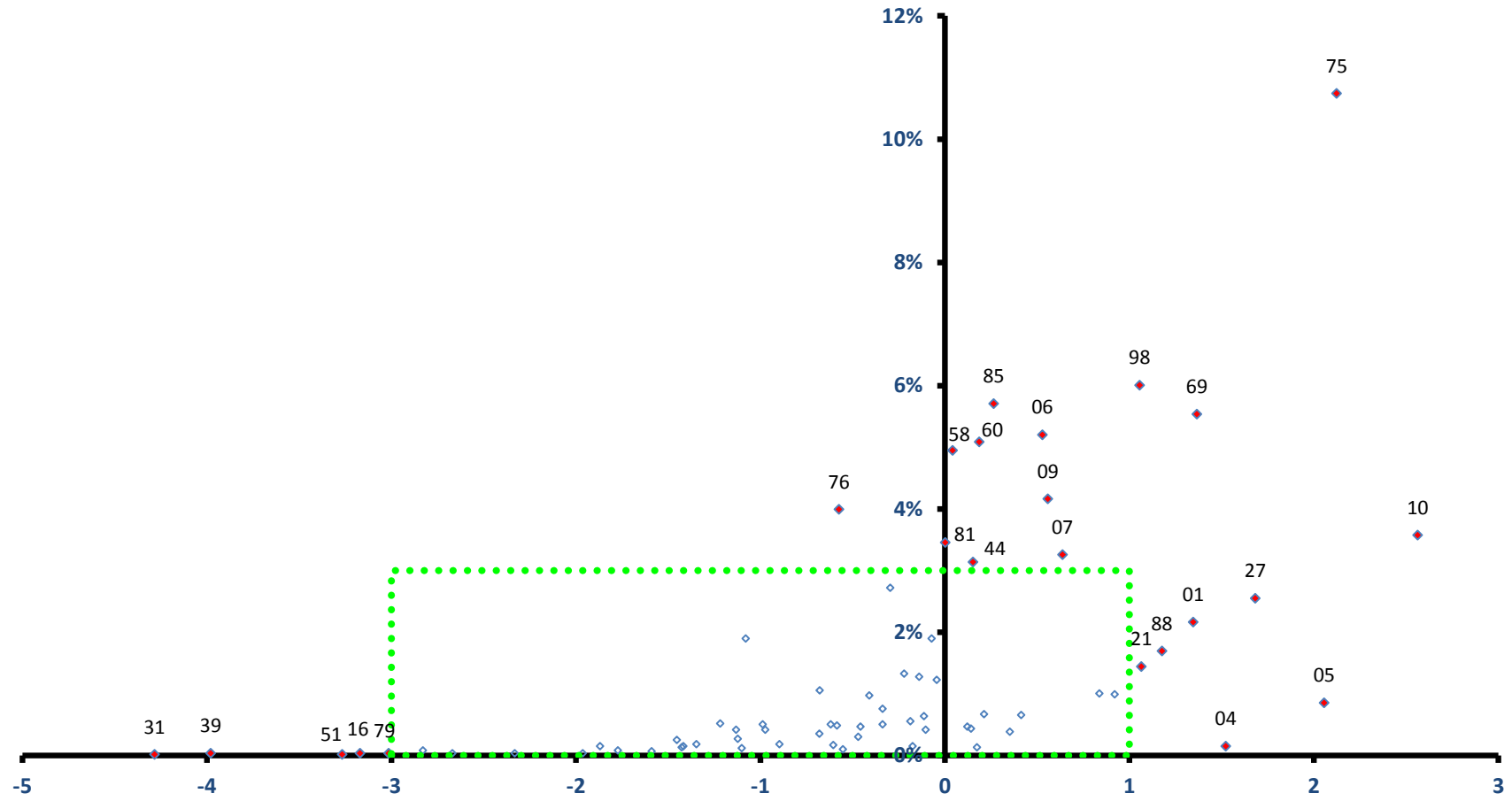

稼ぐ力  
(修正特化係数の対数変換値)

# 蔵王町

全従業者数 5,957 人

雇用力  
(従業者割合)

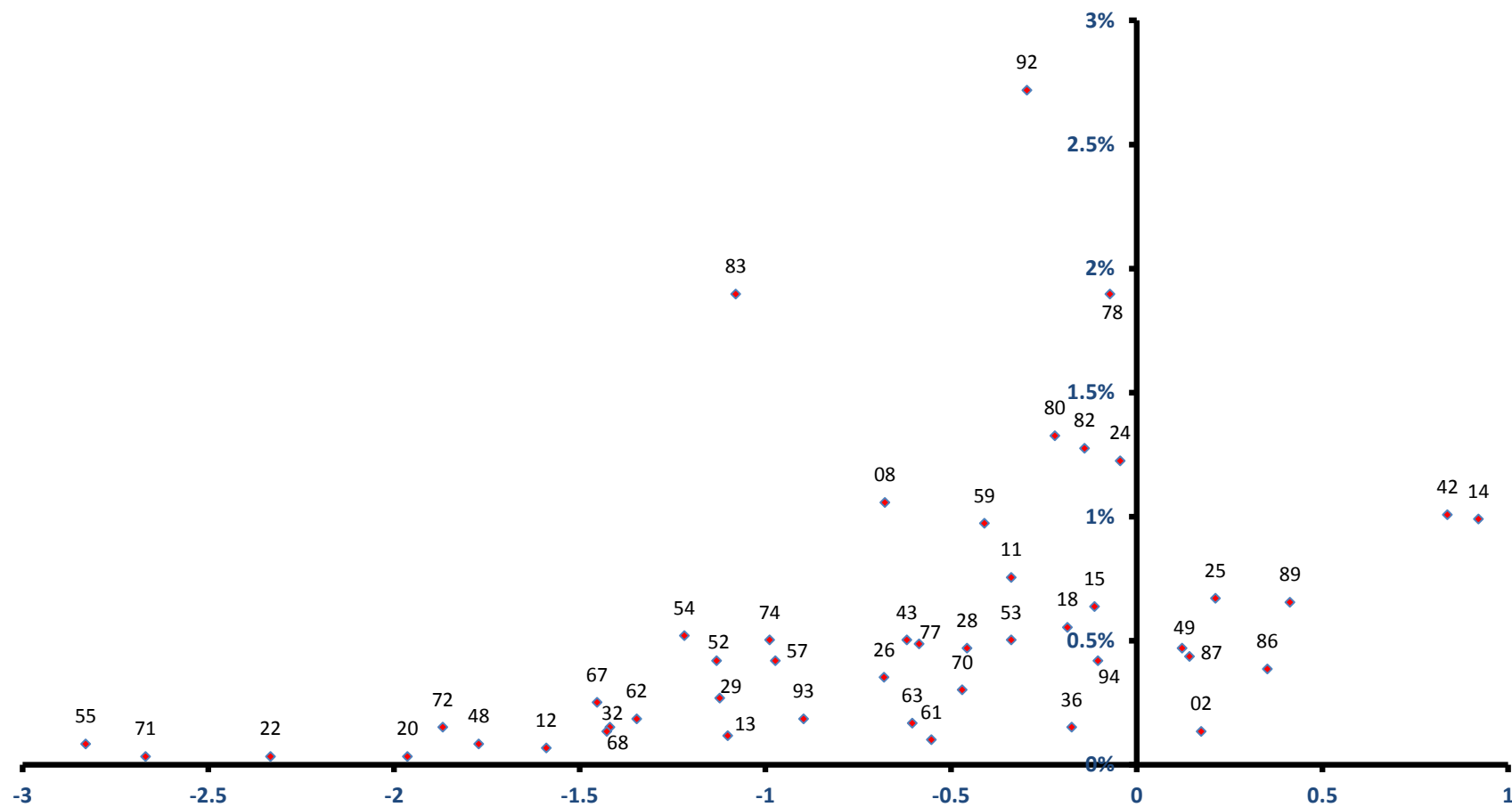

稼ぐ力  
(修正特化係数の対数変換値)



# 七ヶ宿町

全従業者数 674 人

雇用力  
(従業者割合)

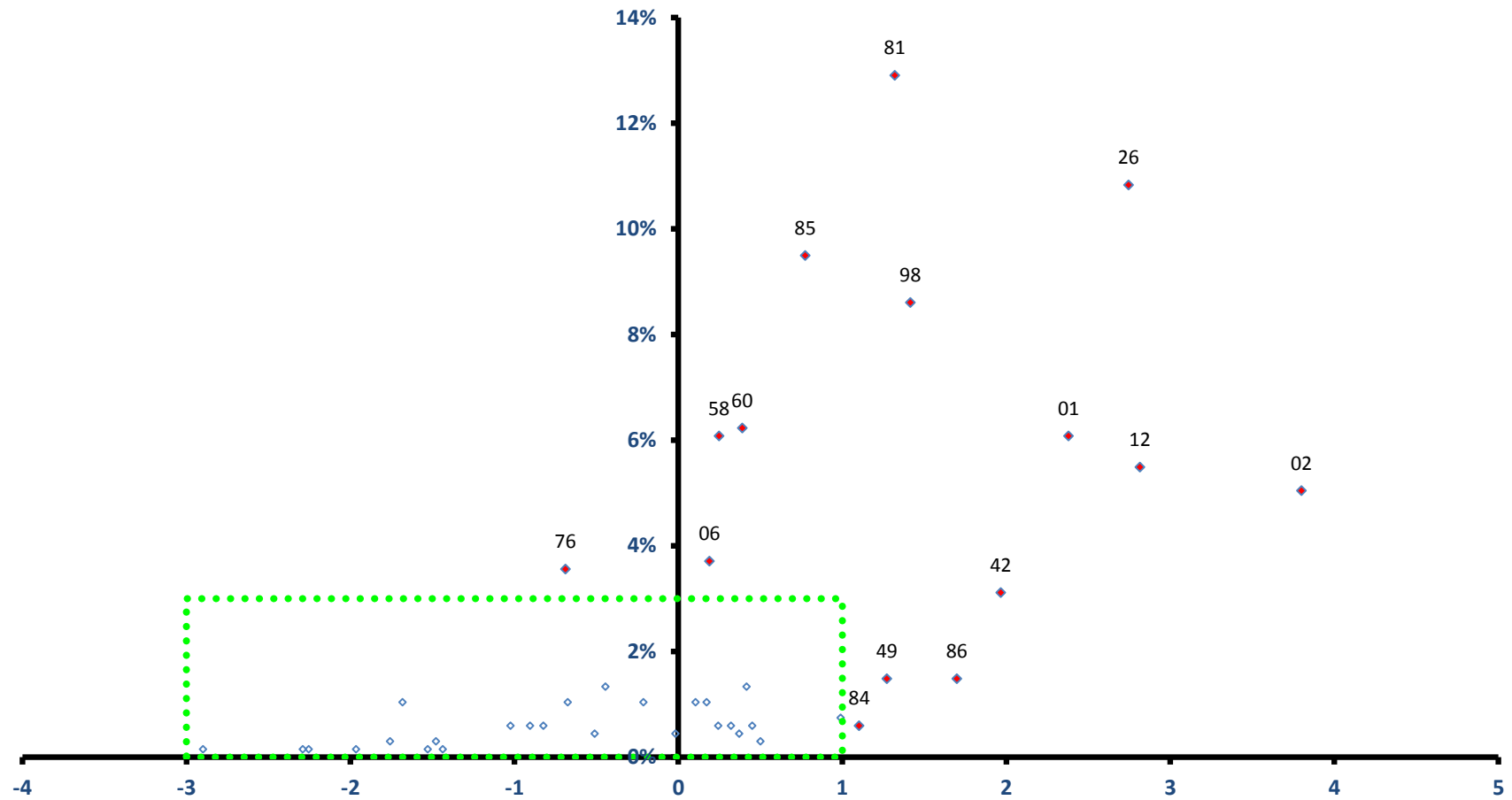

稼ぐ力  
(修正特化係数の対数変換値)

# 七ヶ宿町

全従業者数 674 人

雇用力  
(従業者割合)

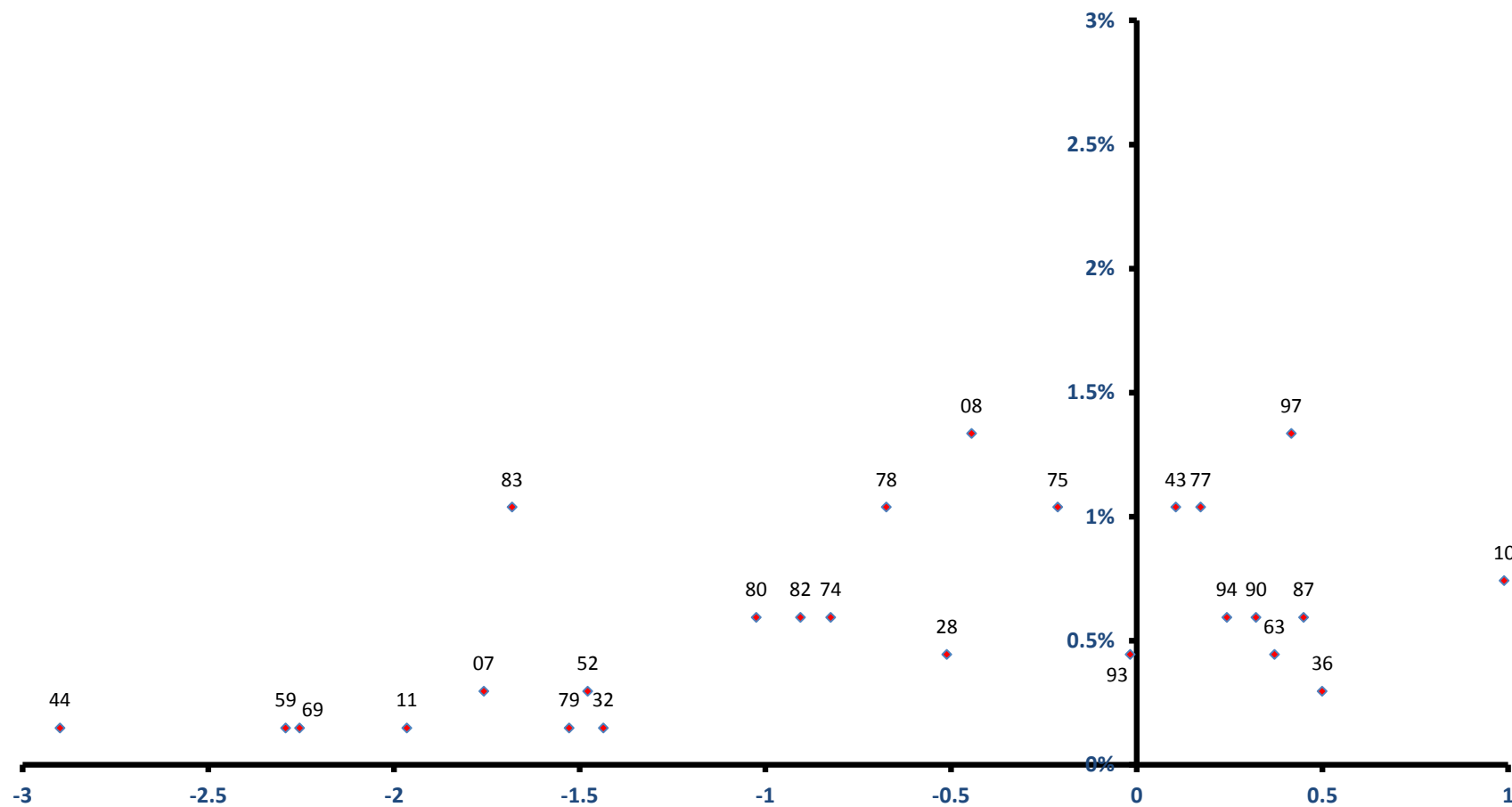

稼ぐ力  
(修正特化係数の対数変換値)

# 大河原町

全従業者数 11,813 人

雇用力  
(従業者割合)

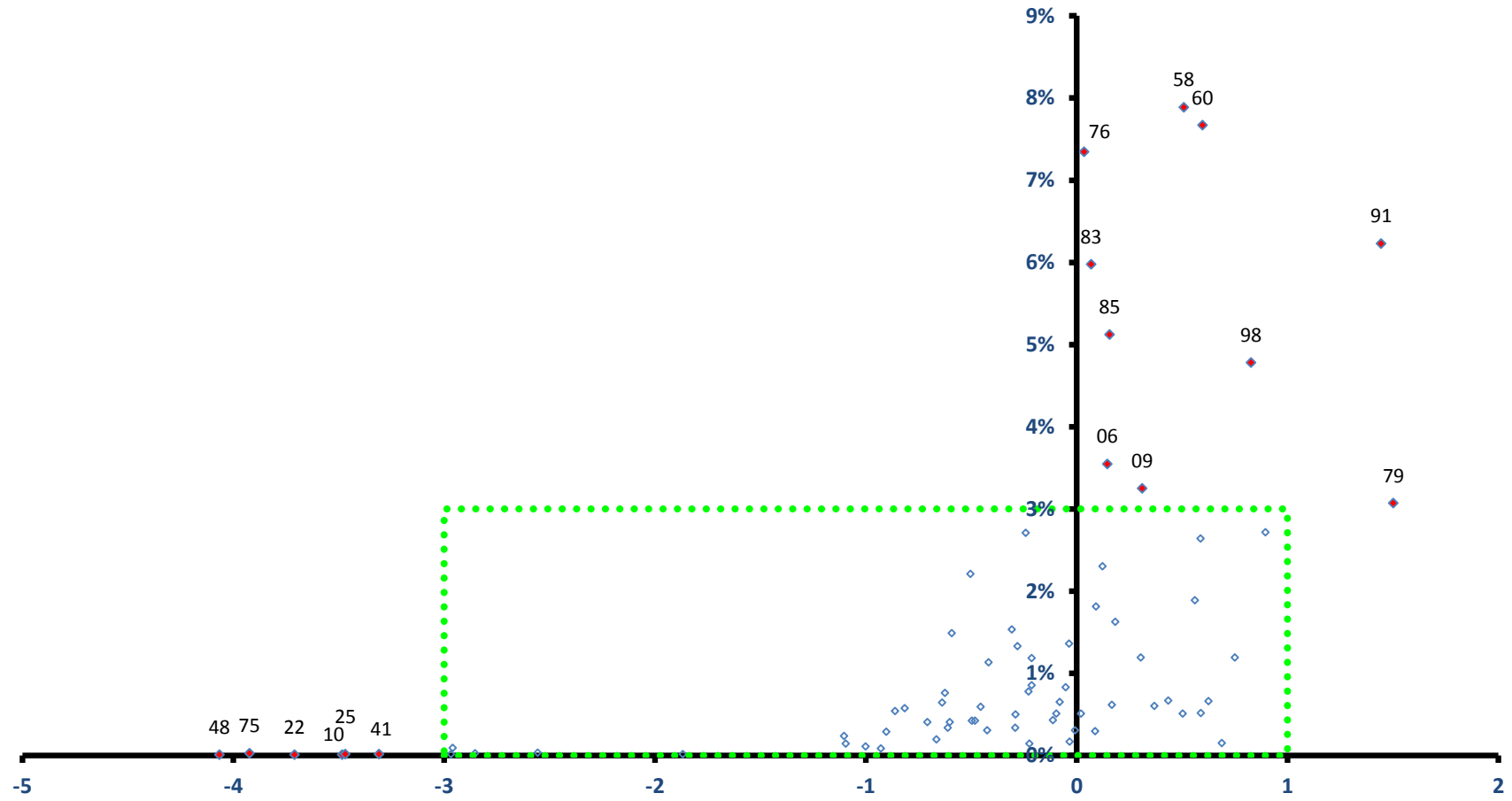

稼ぐ力  
(修正特化係数の対数変換値)

# 大河原町

全従業者数 11,813 人

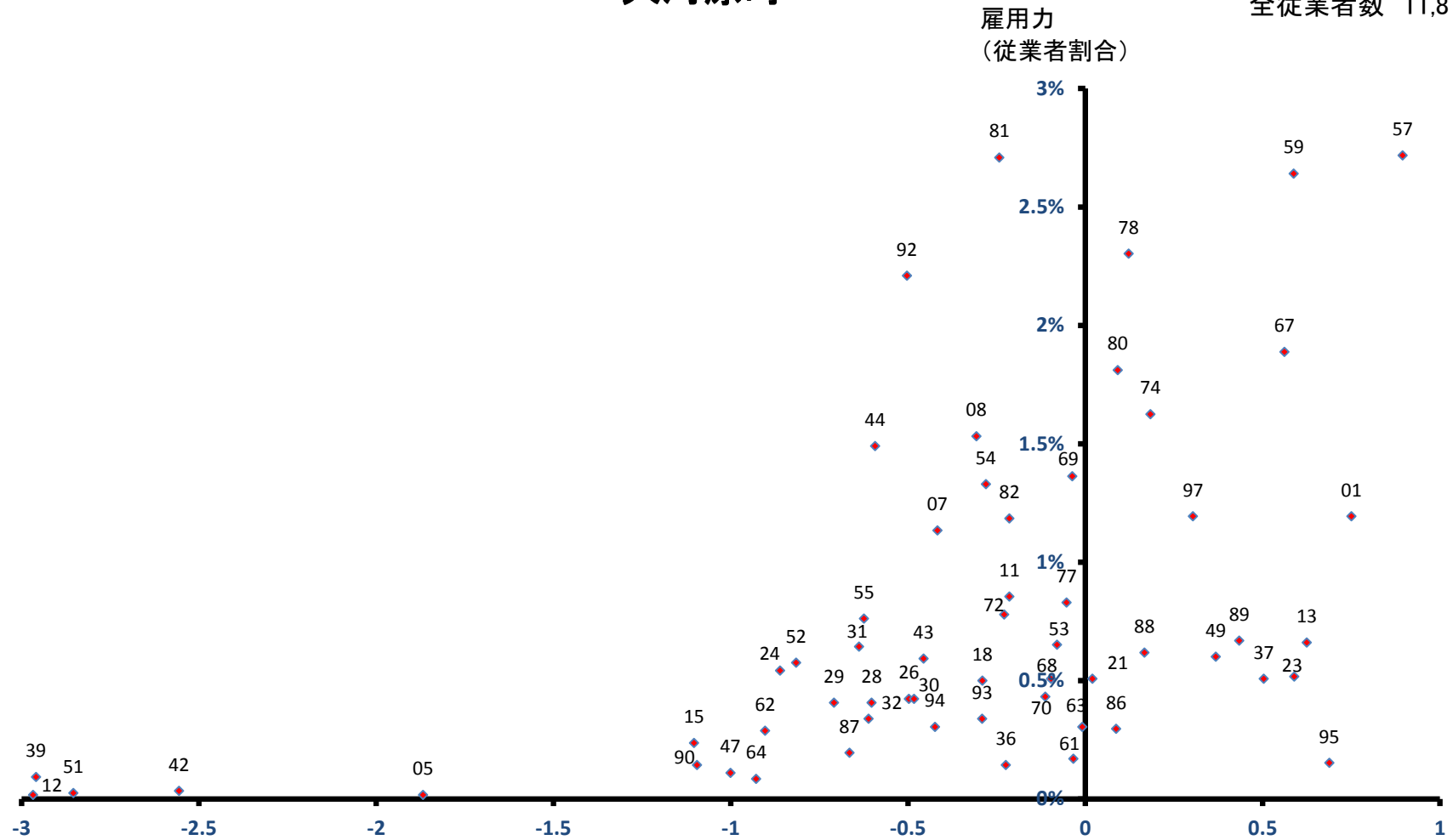

# 村田町

全従業者数 5,977 人

雇用力  
(従業者割合)

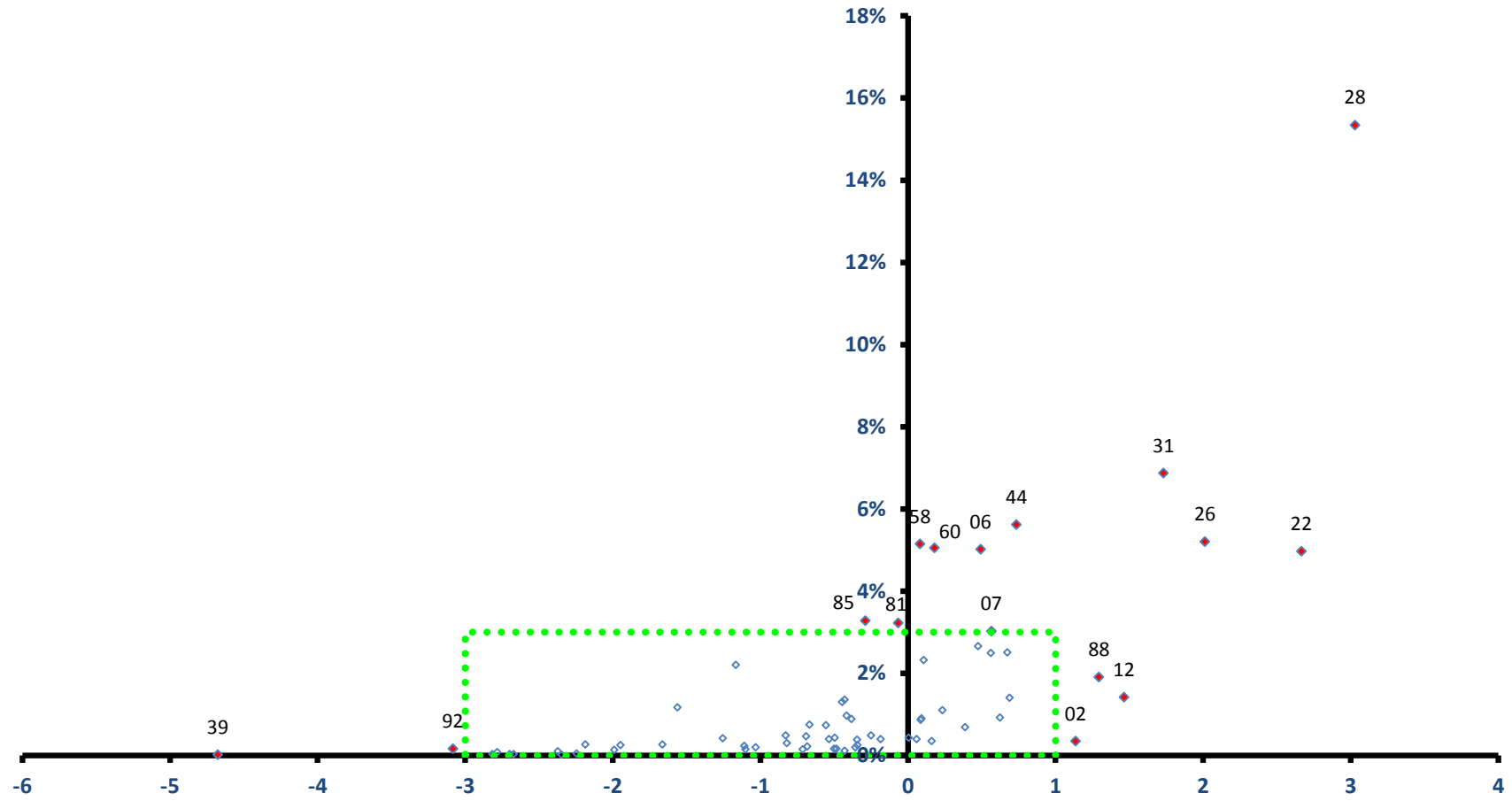

稼ぐ力  
(修正特化係数の対数変換値)

# 村田町

全従業者数 5,977 人

雇用力  
(従業者割合)

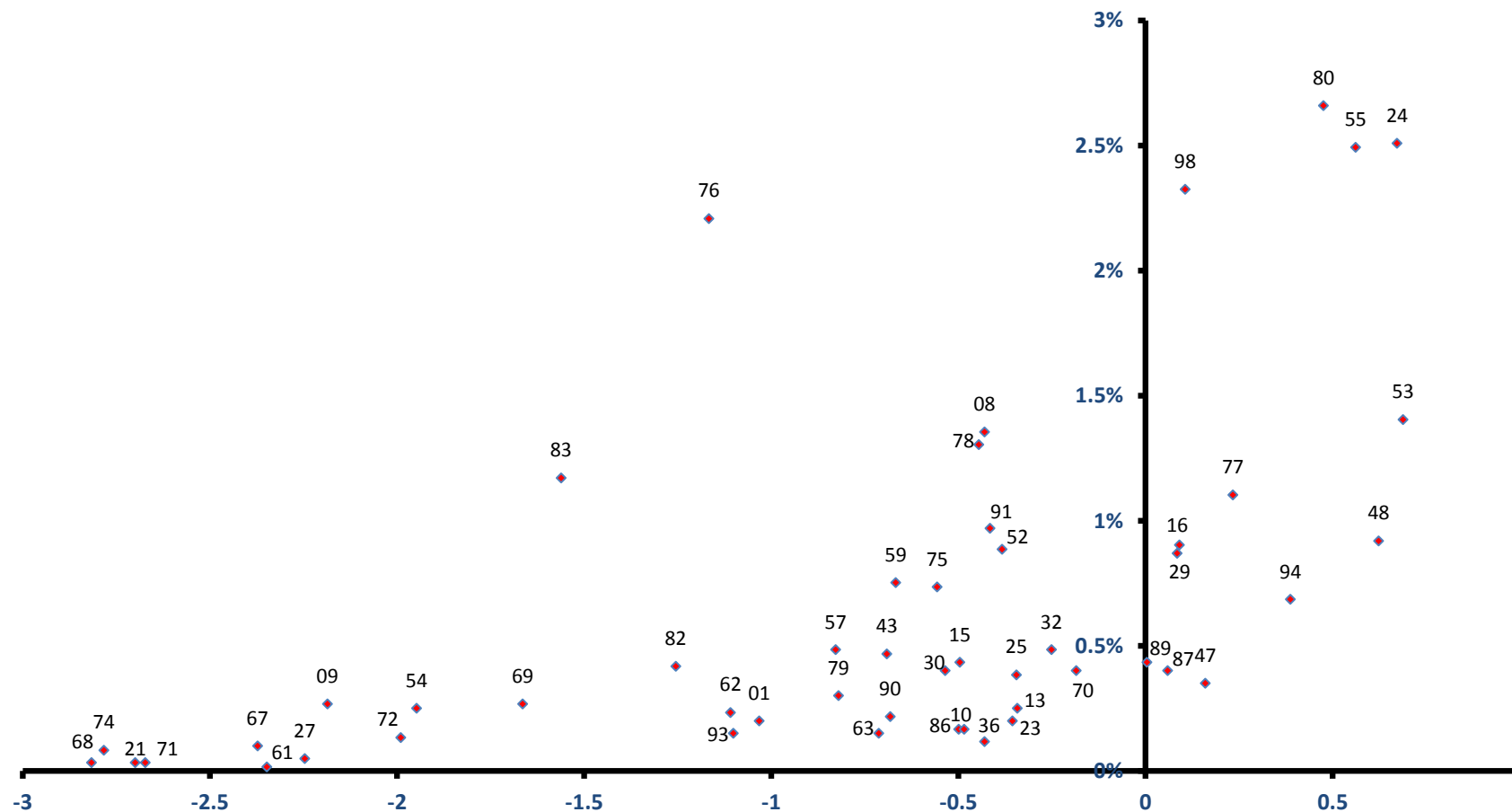

稼ぐ力  
(修正特化係数の対数変換値)

柴田町  
雇用力  
(従業員割合)

全従業員数 15,870 人

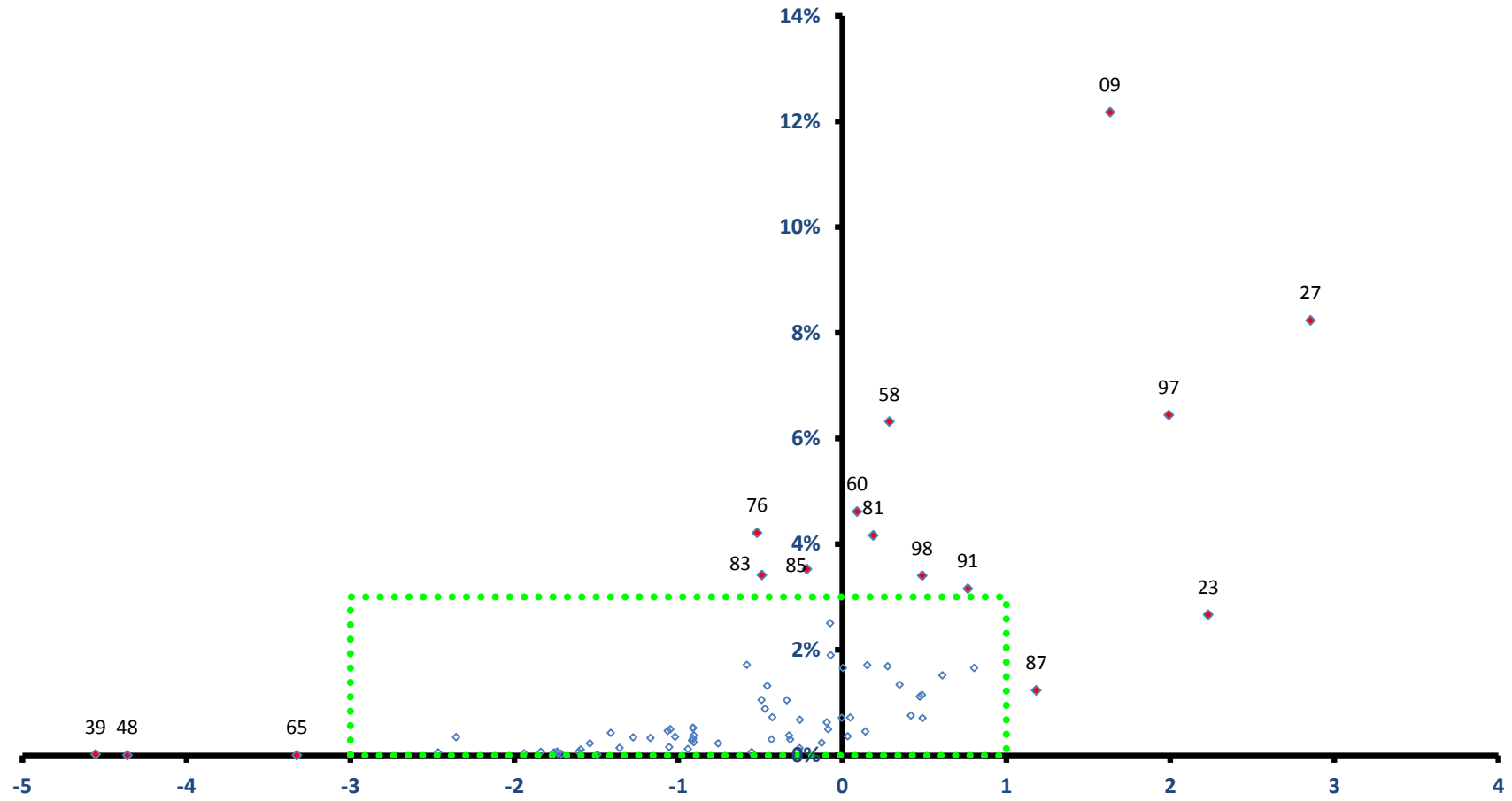

稼ぐ力  
(修正特化係数の対数変換値)

# 柴田町

全従業者数 15,870 人

雇用力  
(従業者割合)

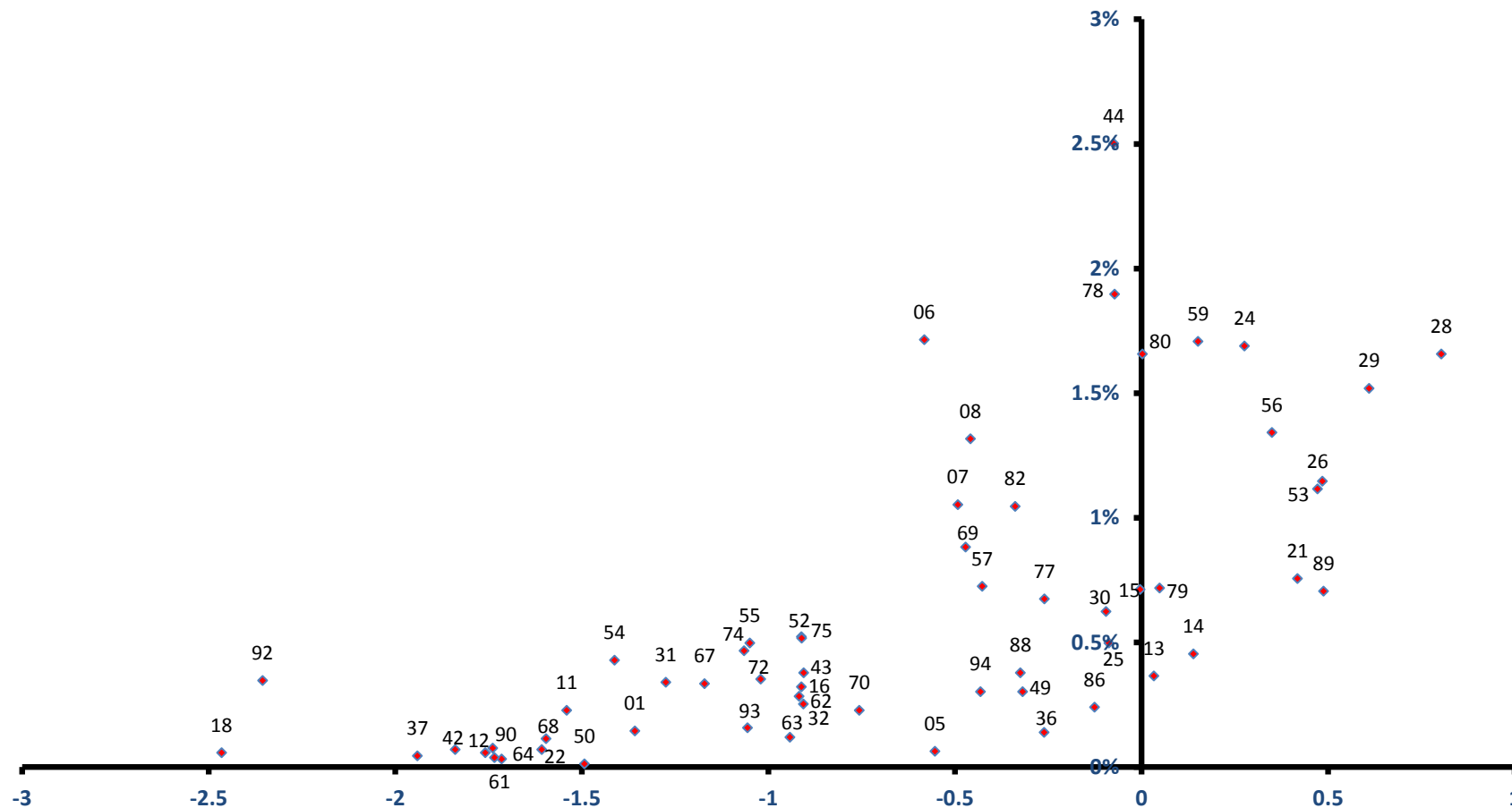

稼ぐ力  
(修正特化係数の対数変換値)



# 川崎町

雇用力  
(従業員割合)

全従業員数 3,827 人

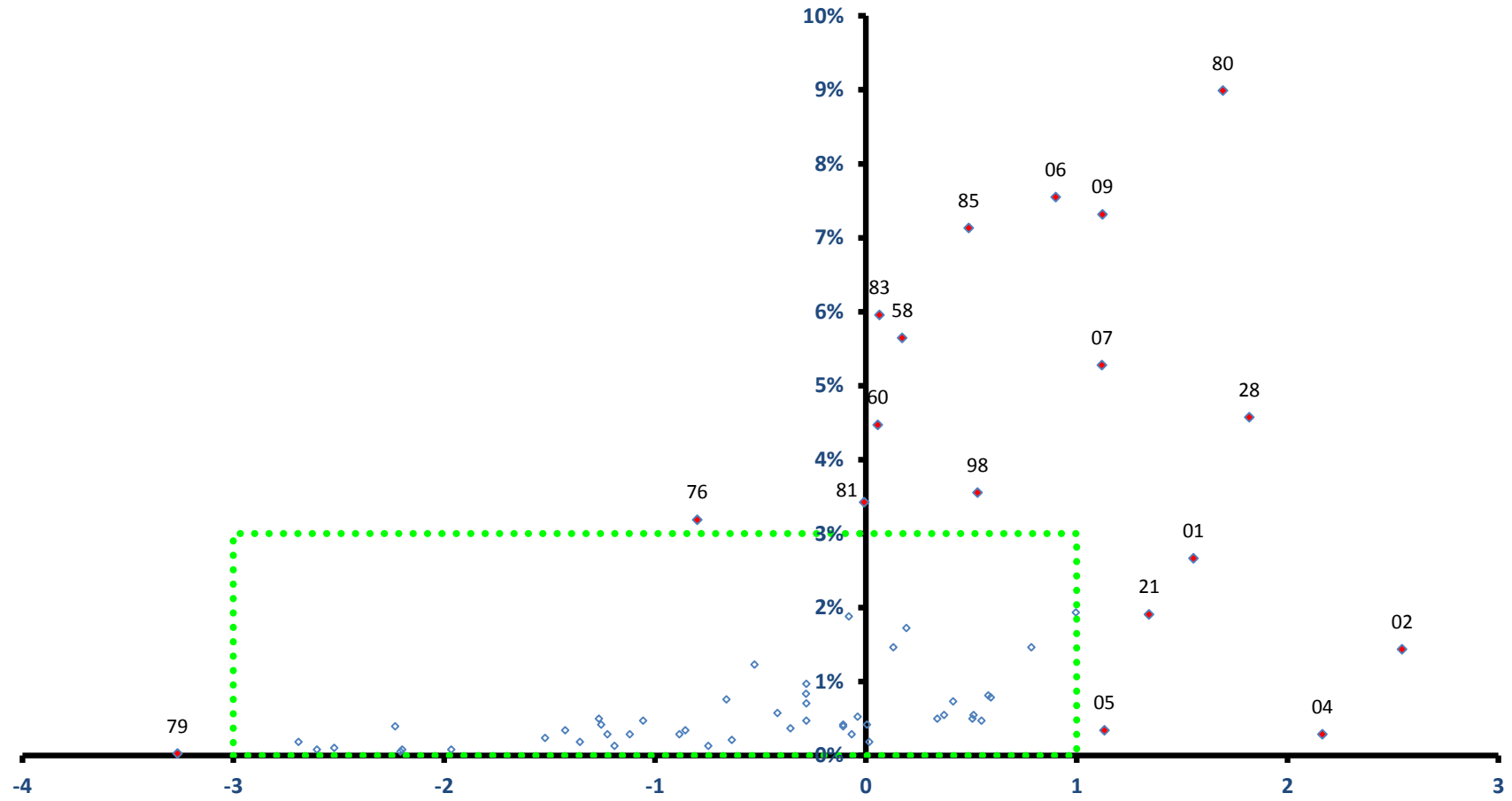

稼ぐ力  
(修正特化係数の対数変換値)

# 川崎町

全従業者数 3,827 人

雇用力  
(従業者割合)

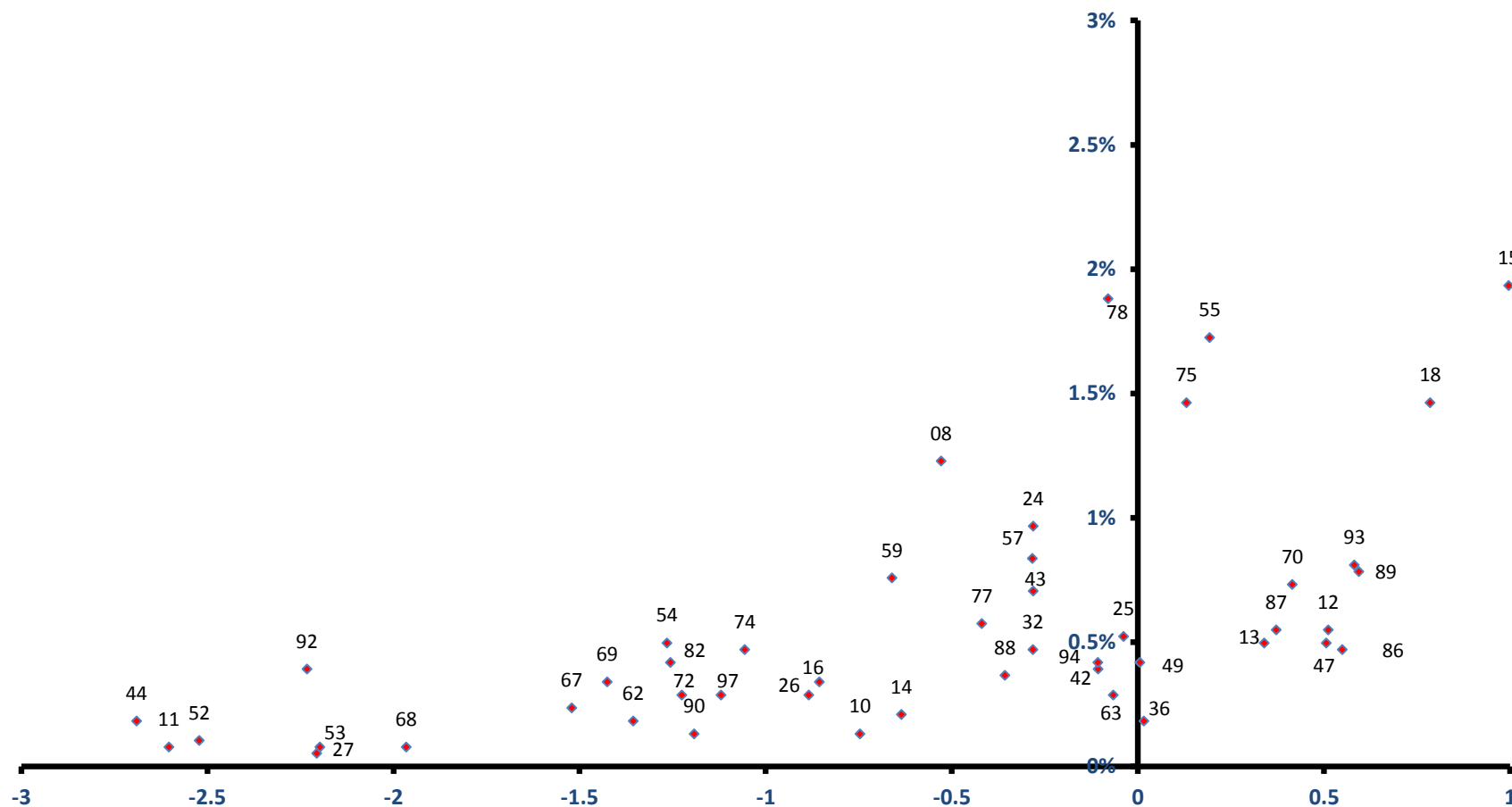

稼ぐ力  
(修正特化係数の対数変換値)

# 丸森町

全従業者数 4,581 人

雇用力  
(従業者割合)

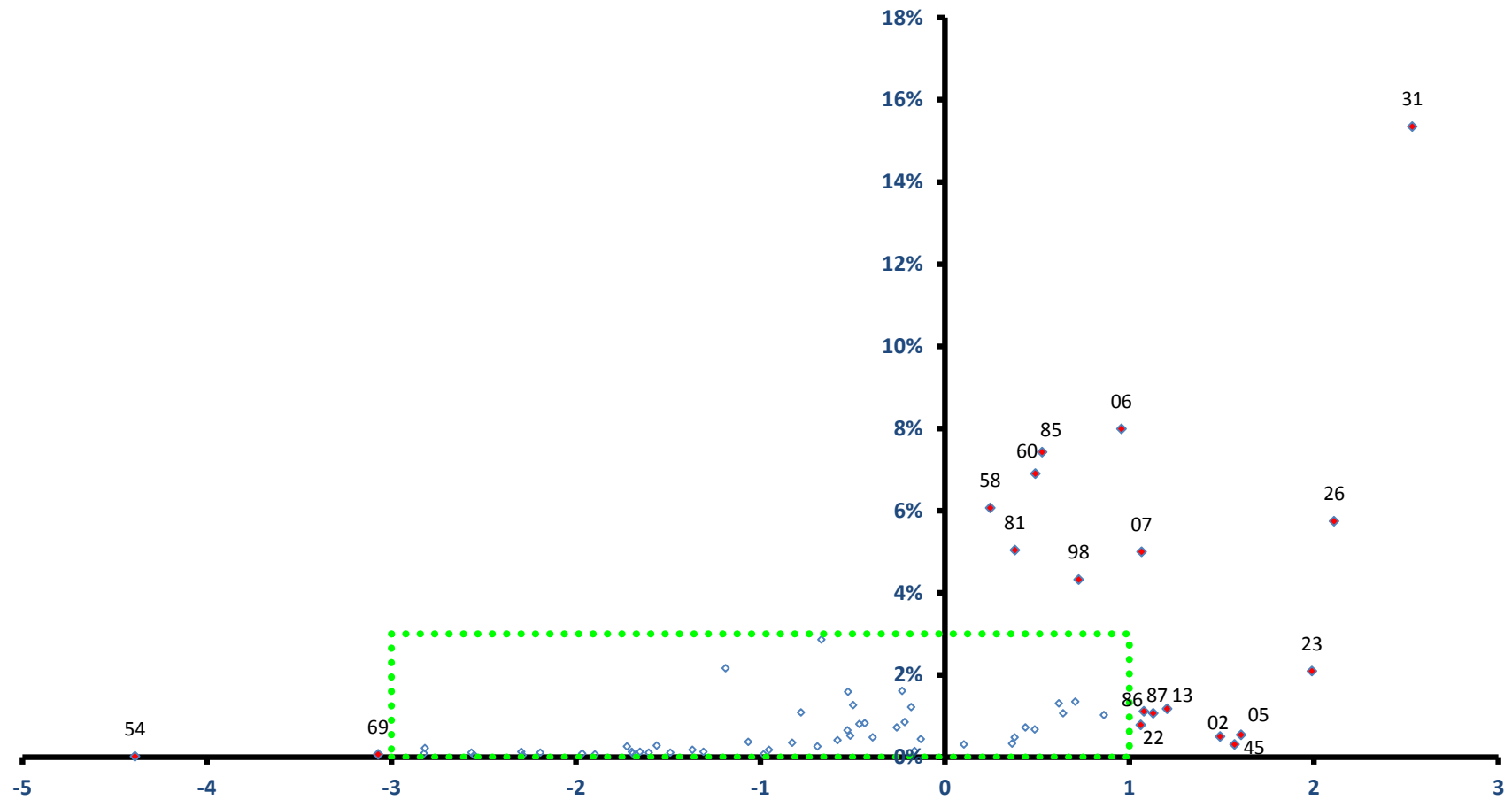

稼ぐ力  
(修正特化係数の対数変換値)

# 丸森町

全従業者数 4,581 人

雇用力  
(従業者割合)

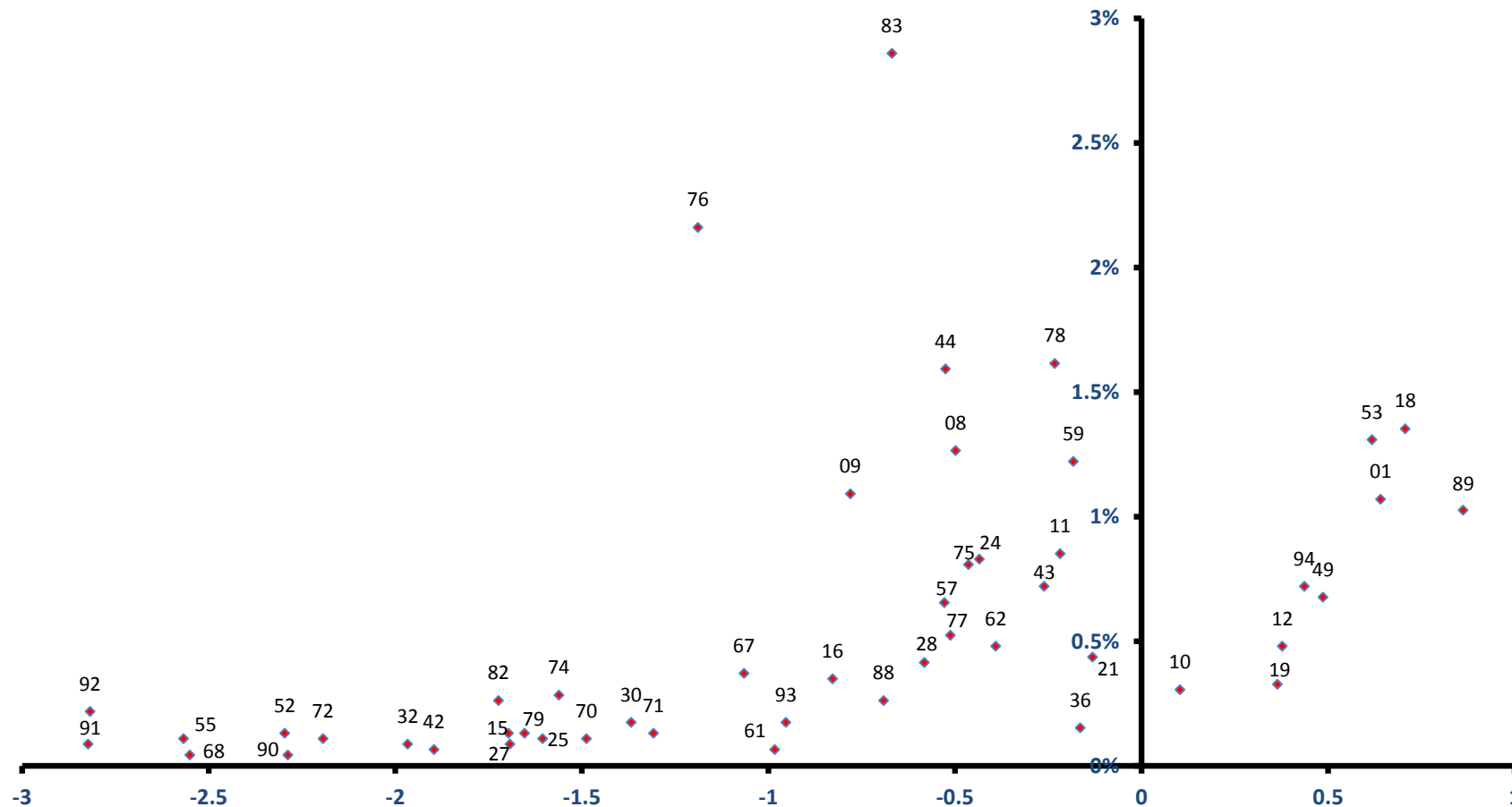

稼ぐ力  
(修正特化係数の対数変換値)

# 亙理町

雇用力  
(従業者割合)

全従業者数 10,419 人

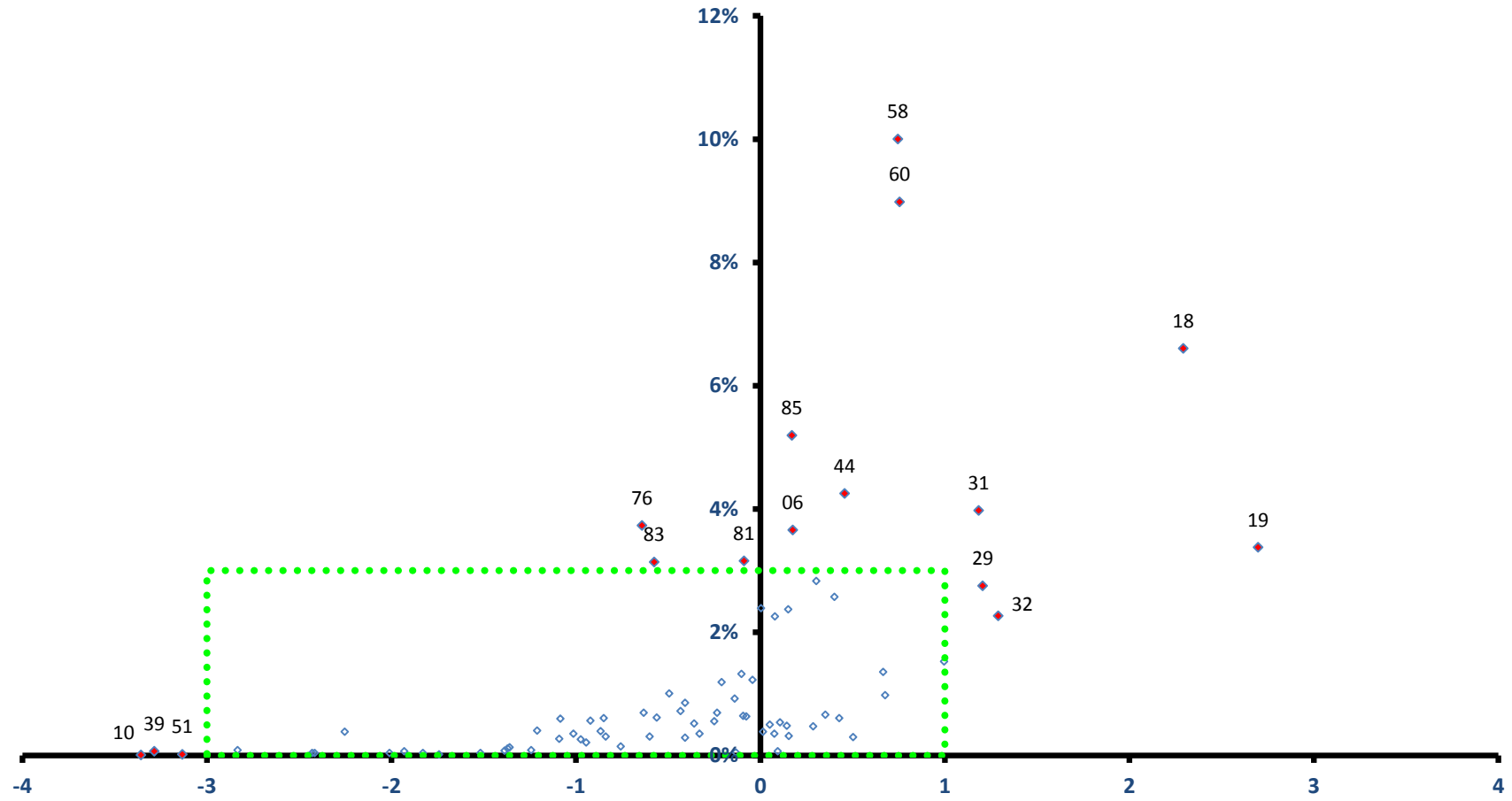

稼ぐ力  
(修正特化係数の対数変換値)

# 亘理町

全従業者数 10,419 人

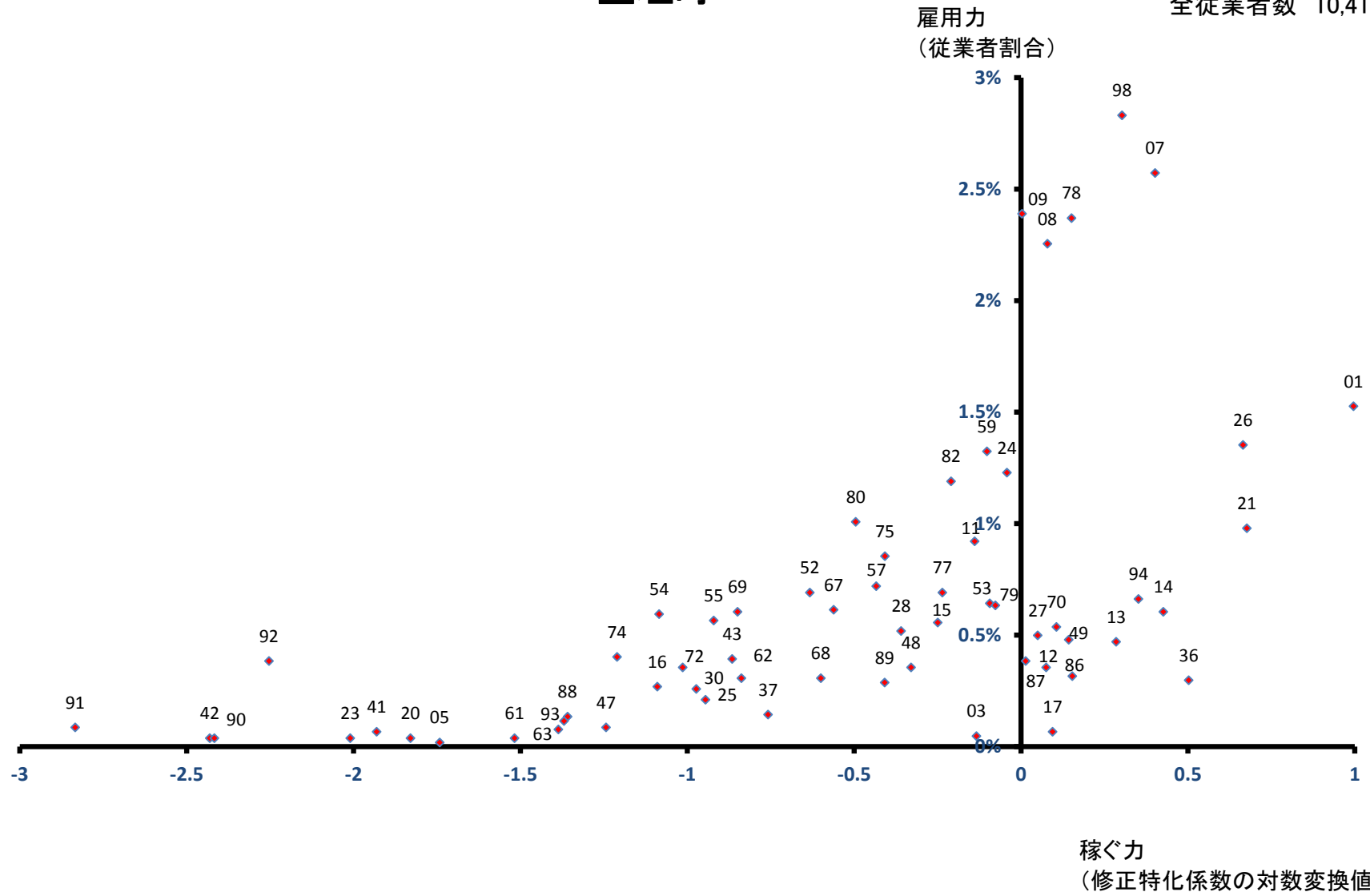

# 山元町

雇用力  
(従業者割合)

全従業者数 4,733 人

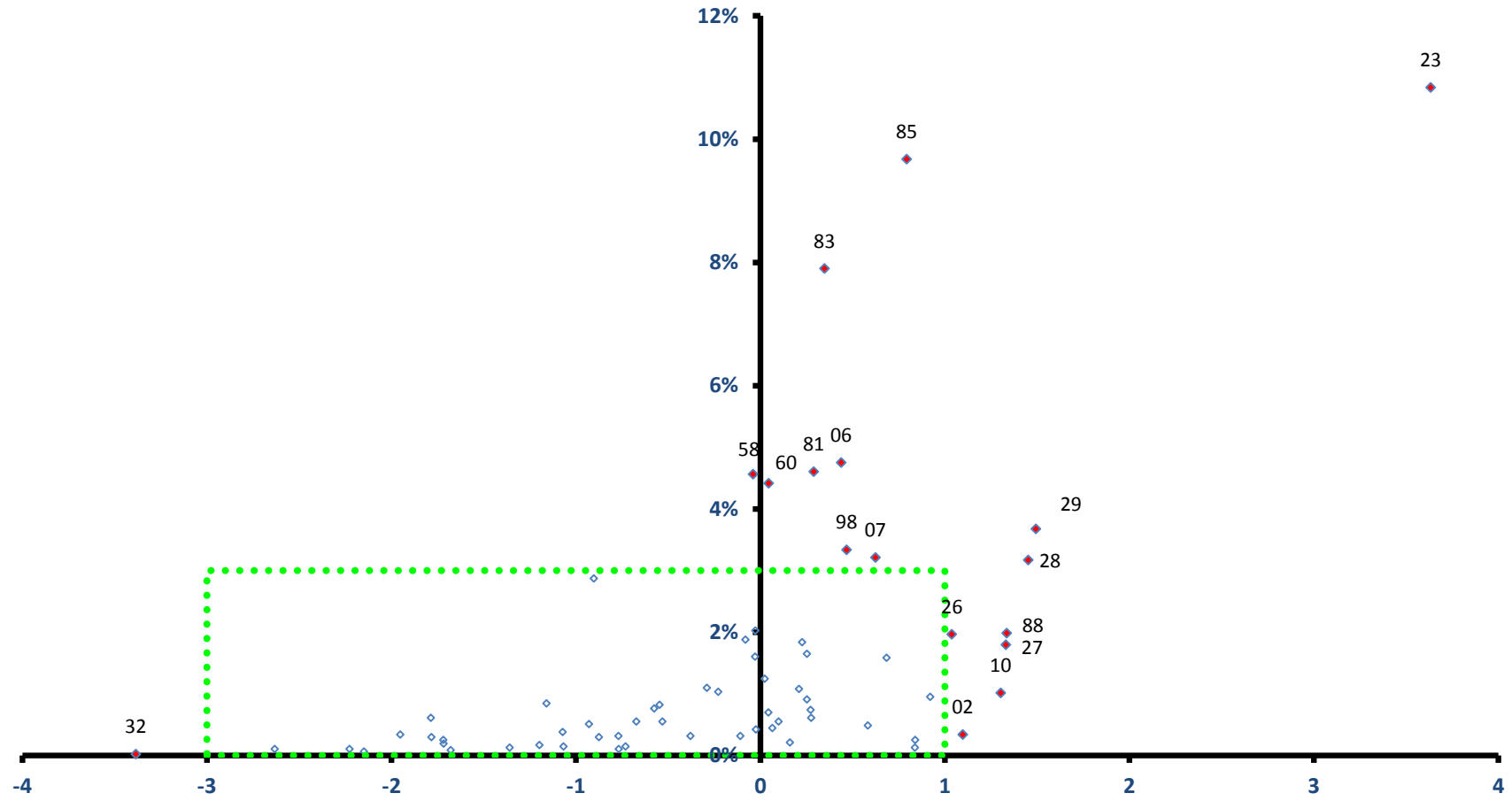

稼ぐ力  
(修正特化係数の対数変換値)

# 山元町

全従業者数 4,733 人

雇用力  
(従業者割合)

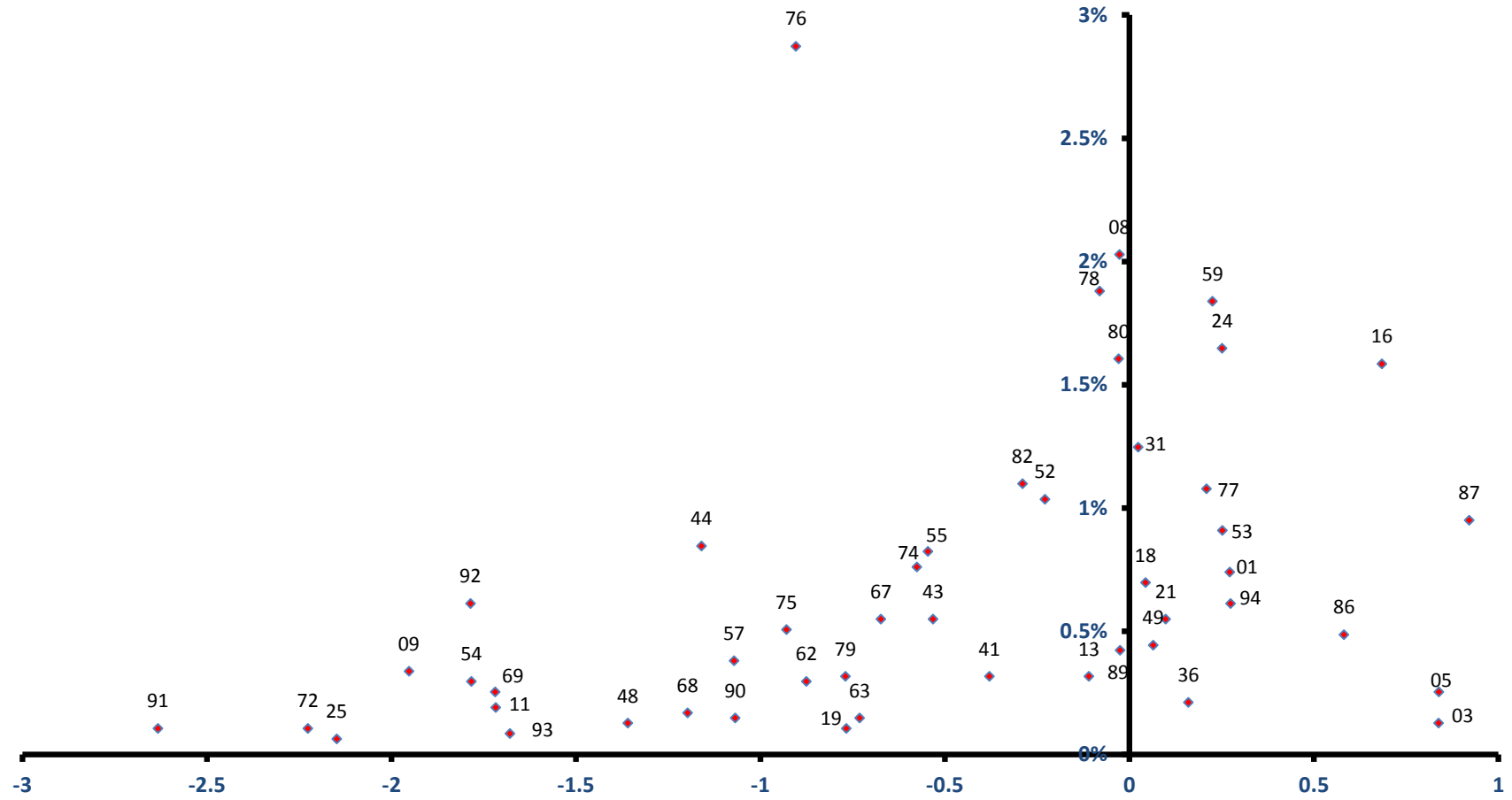

稼ぐ力  
(修正特化係数の対数変換値)



# 松島町

全従業者数 5,665 人

雇用力  
(従業者割合)

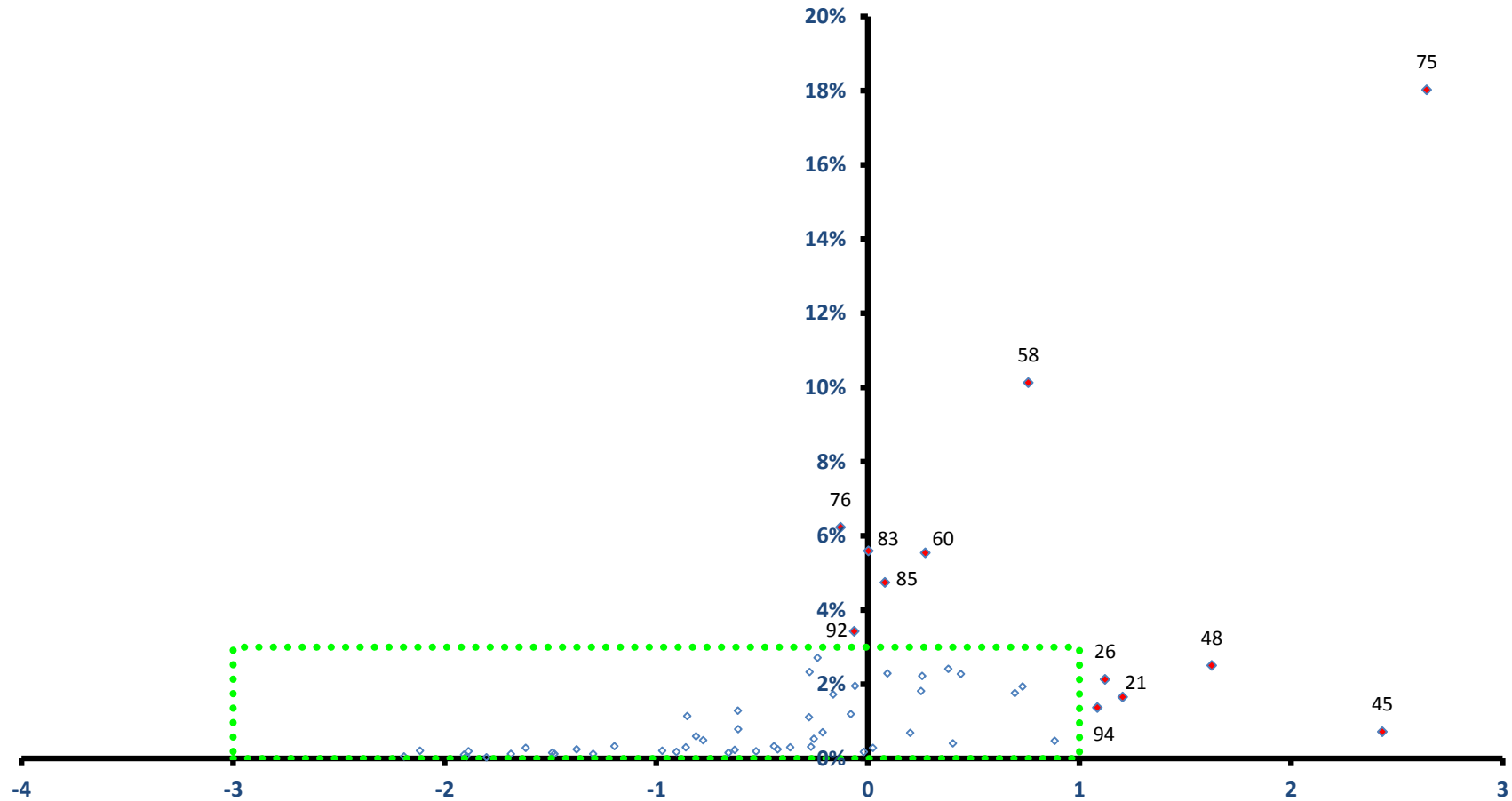

稼ぐ力  
(修正特化係数の対数変換値)

# 松島町

全従業者数 5,665 人

雇用力  
(従業者割合)

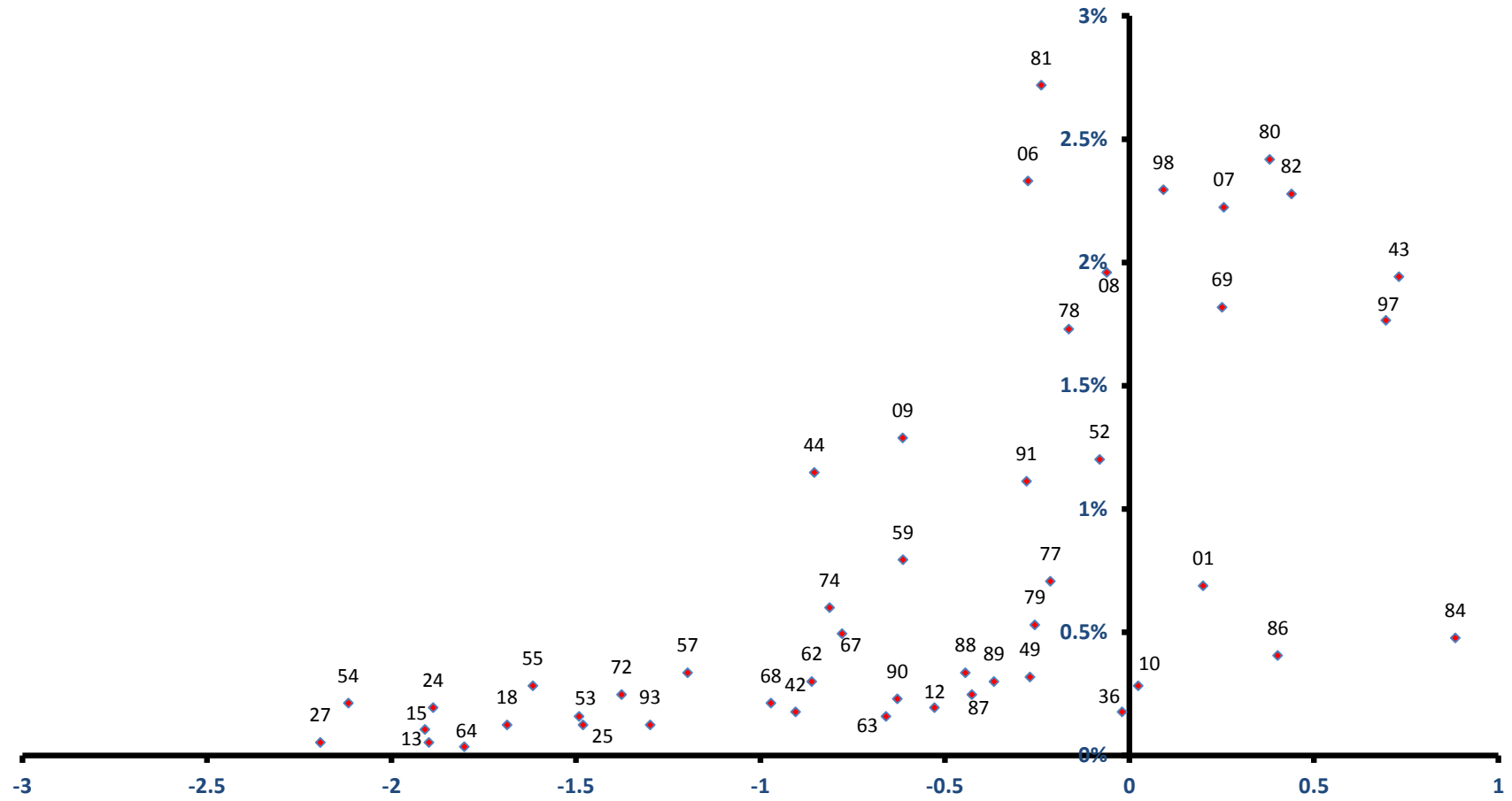

稼ぐ力  
(修正特化係数の対数変換値)

# 七ヶ浜町

全従業者数 3,352 人

雇用力  
(従業者割合)

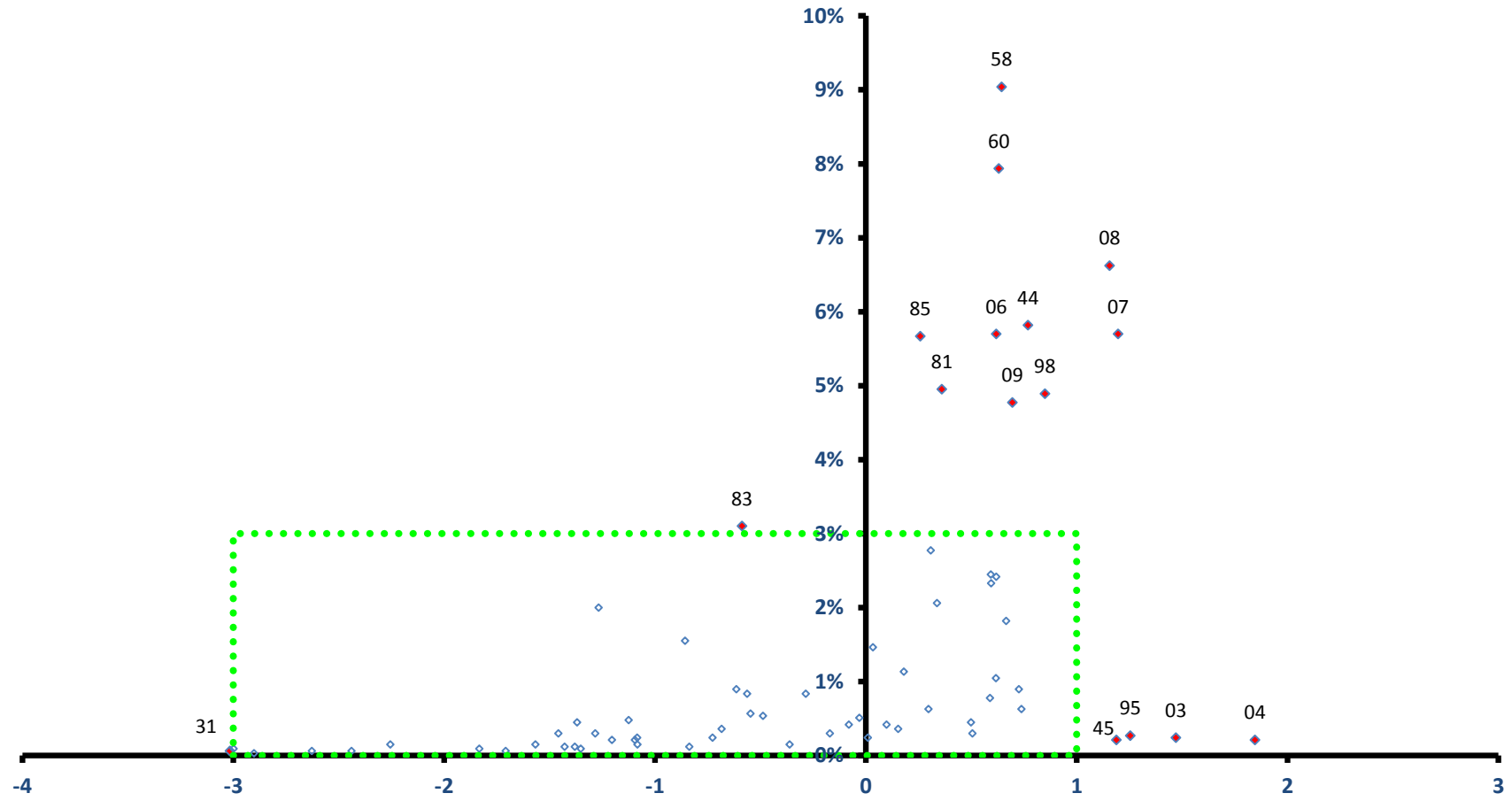

稼ぐ力  
(修正特化係数の対数変換値)

# 七ヶ浜町

全従業者数 3,352 人

雇用力  
(従業者割合)

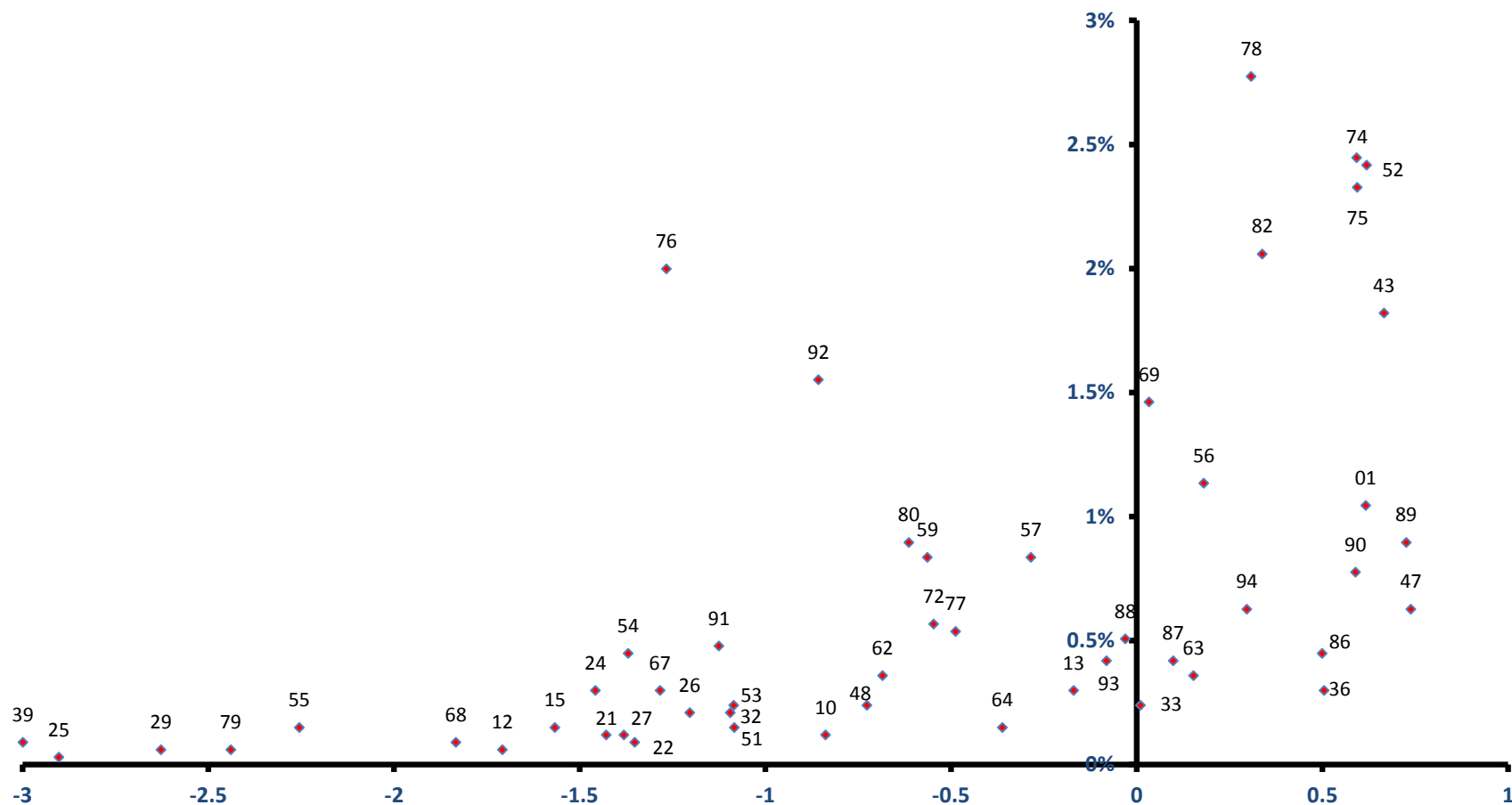

稼ぐ力  
(修正特化係数の対数変換値)

# 利府町

全従業者数 12,226 人

雇用力  
(従業者割合)

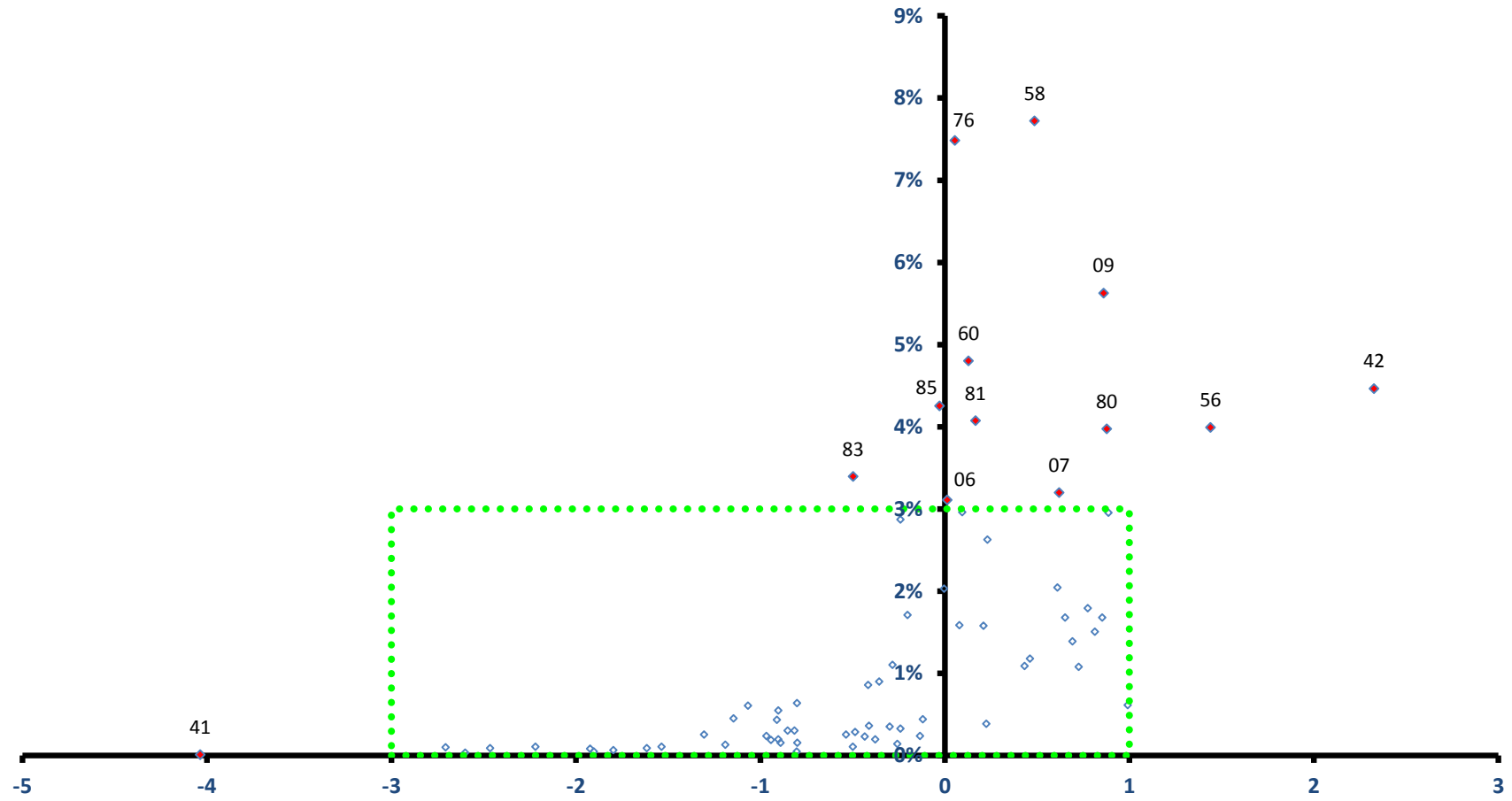

稼ぐ力  
(修正特化係数の対数変換値)

# 利府町

全従業者数 12,226 人

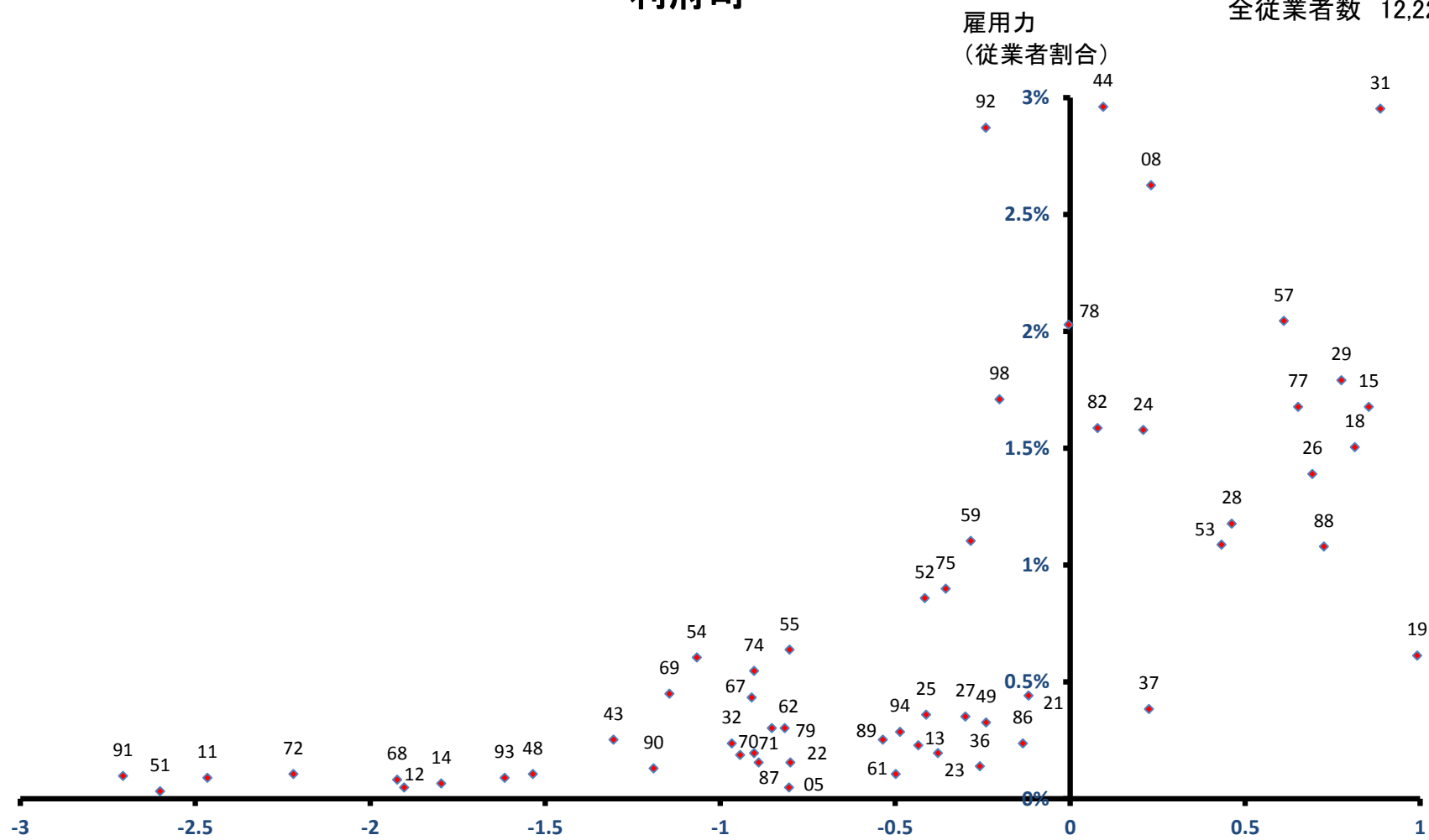

稼ぐ力  
(修正特化係数の対数変換値)

# 大和町

全従業者数 13,436 人

雇用力  
(従業者割合)

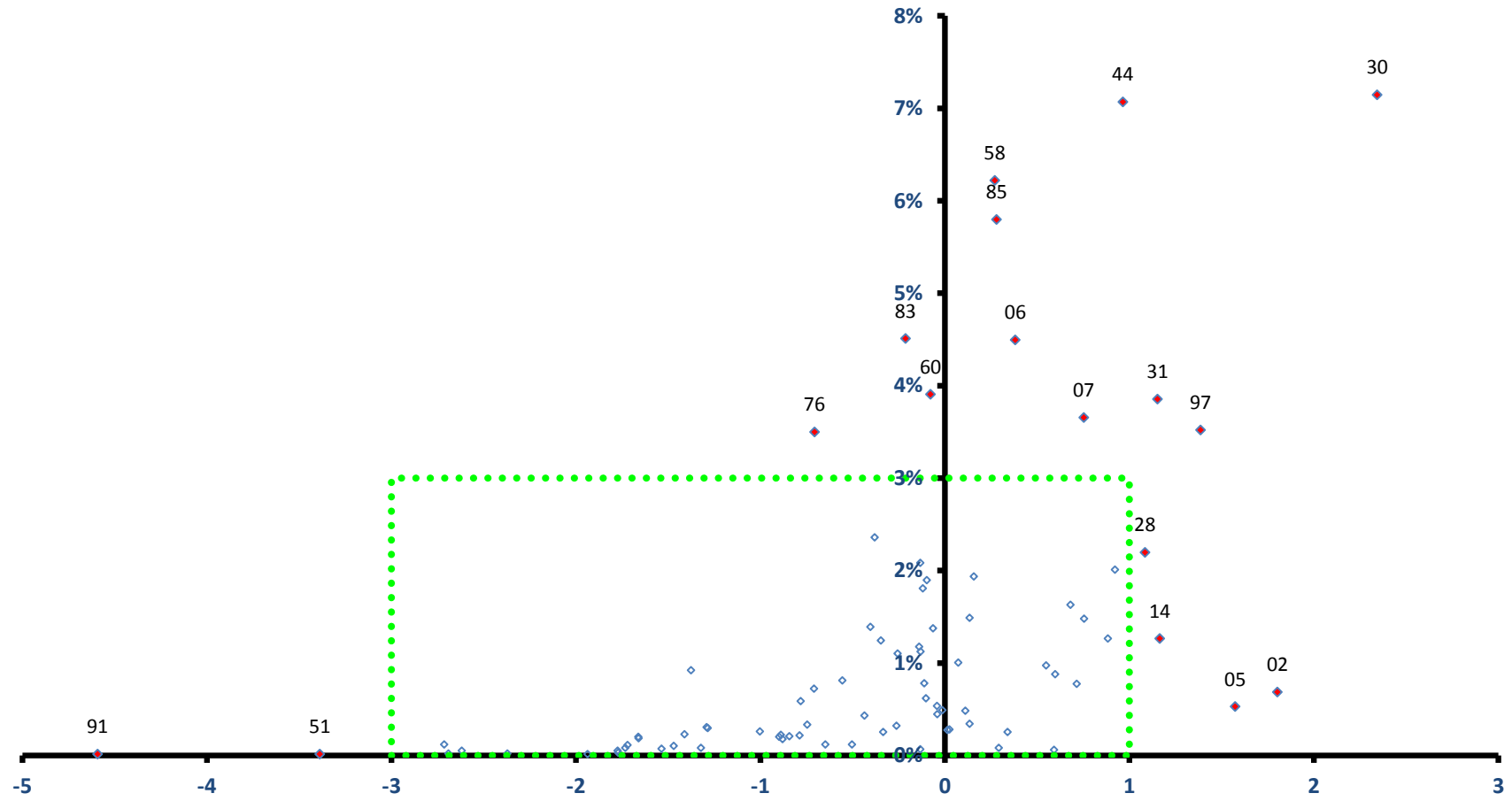

稼ぐ力  
(修正特化係数の対数変換値)

# 大和町

全従業者数 13,436 人

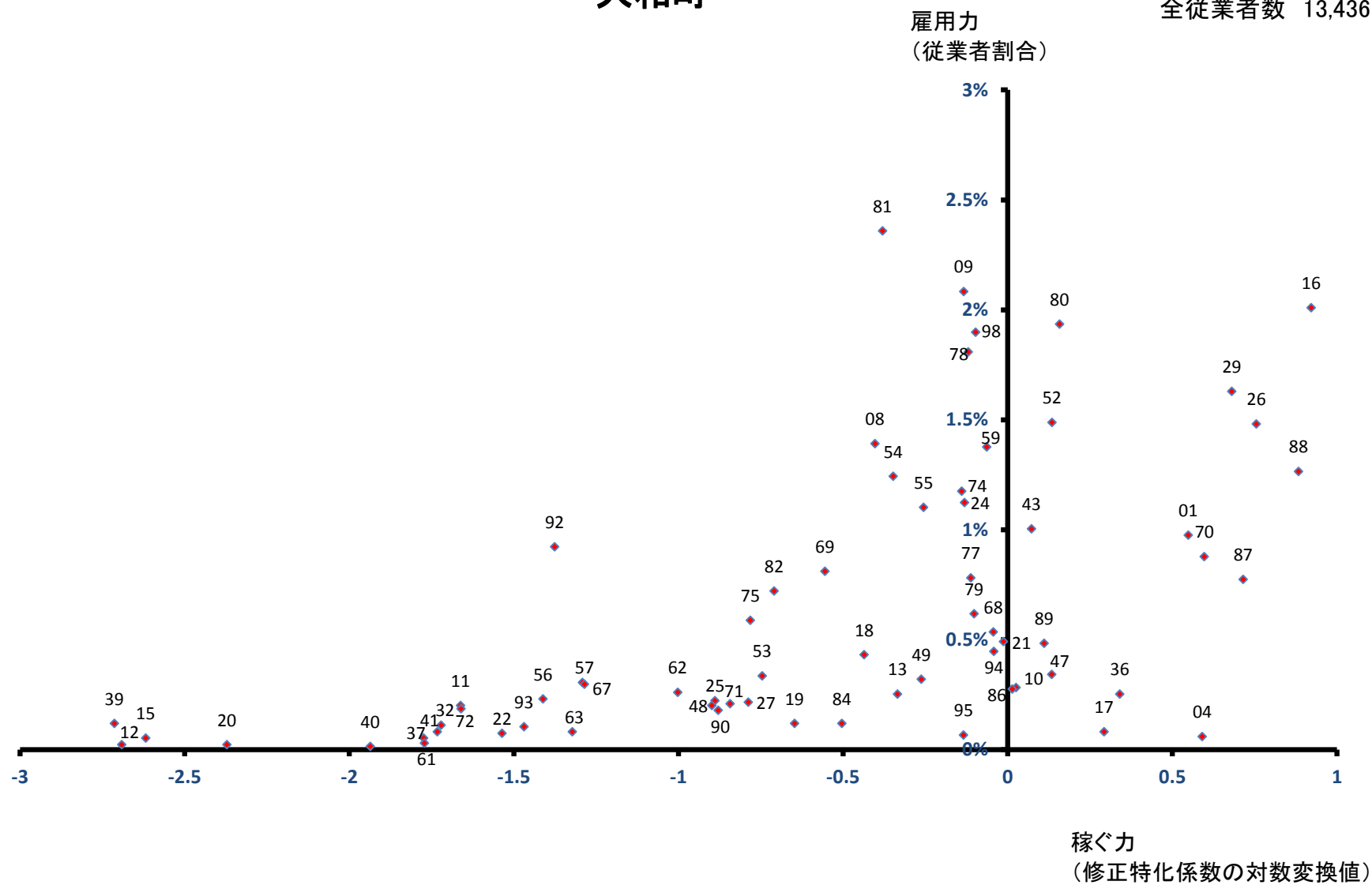



# 大郷町

雇用力  
(従業員割合)

全従業員数 3,966 人

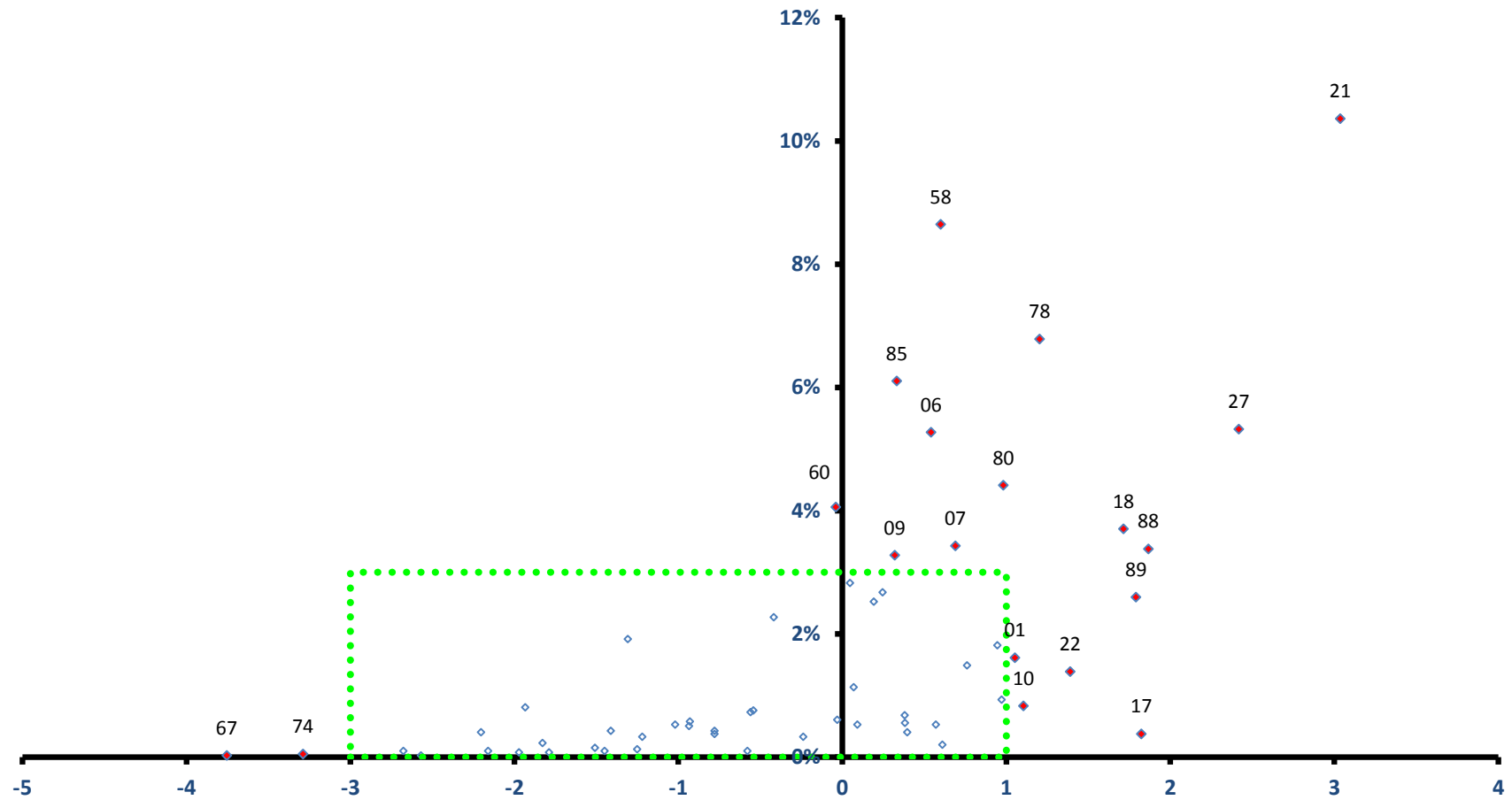

稼ぐ力  
(修正特化係数の対数変換値)

# 大郷町

全従業者数 3,966 人

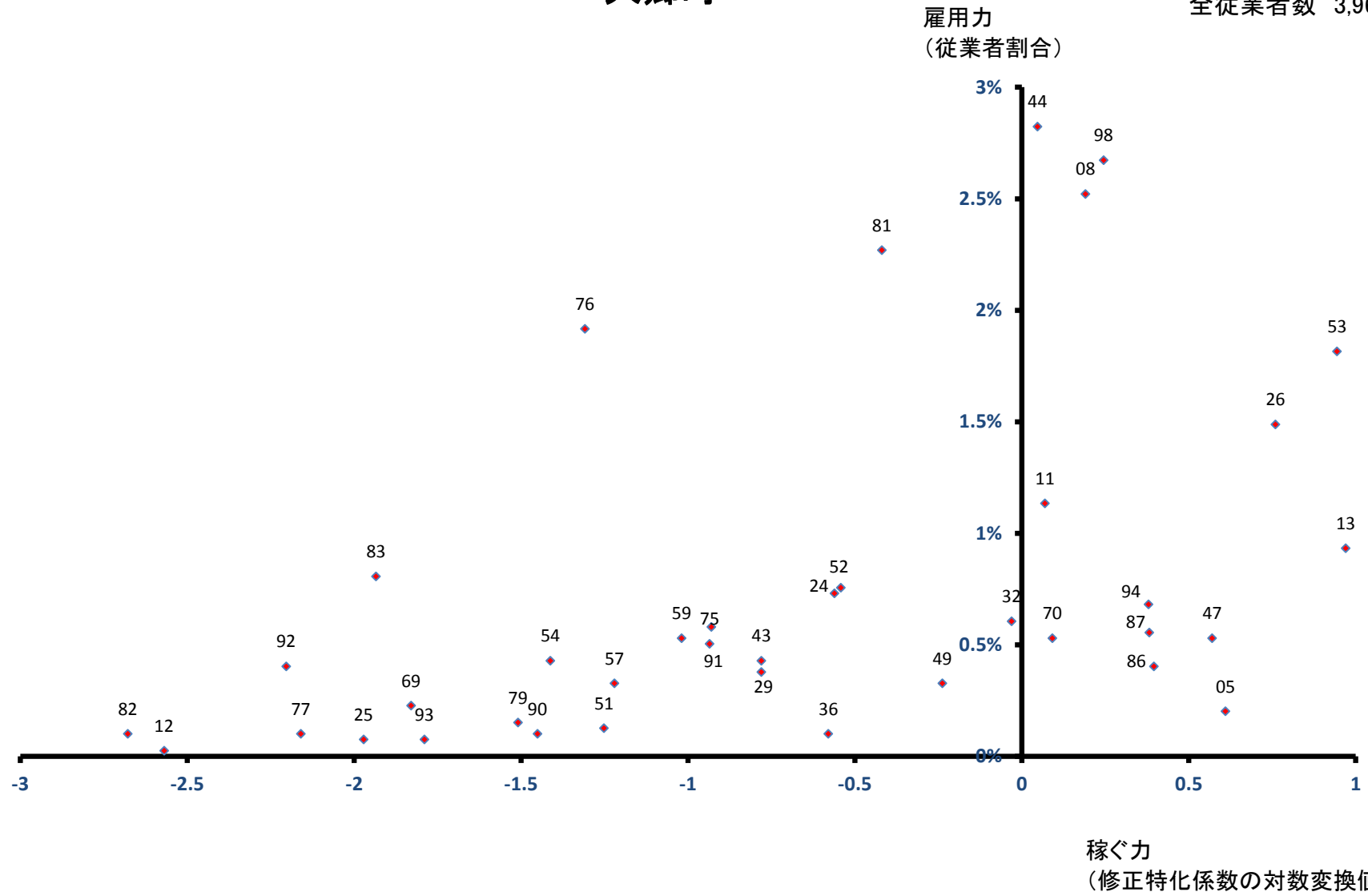

# 富谷町

全従業者数 12,057 人

雇用力  
(従業者割合)

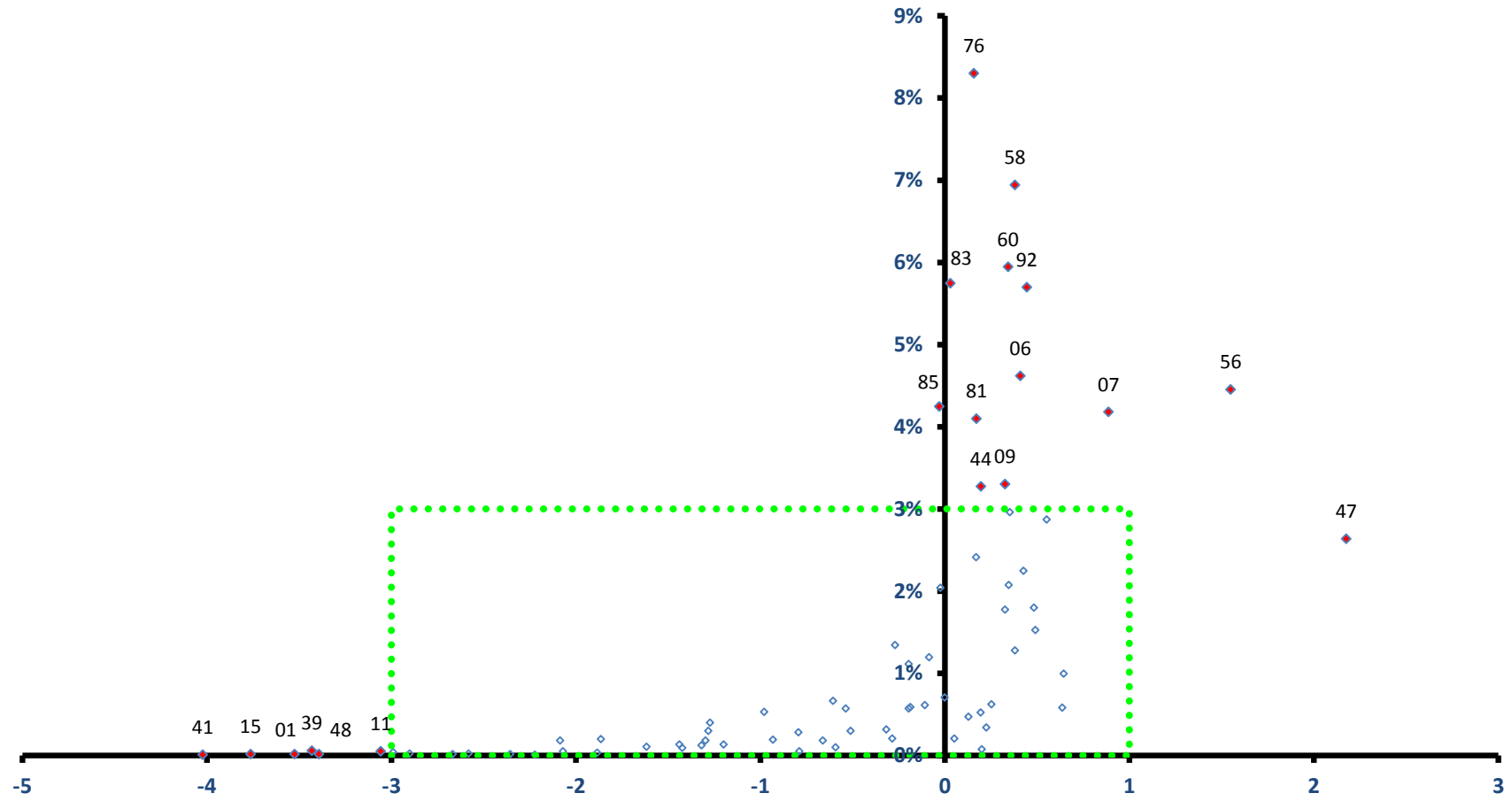

稼ぐ力  
(修正特化係数の対数変換値)

# 富谷町

全従業者数 12,057 人

雇用力  
(従業者割合)

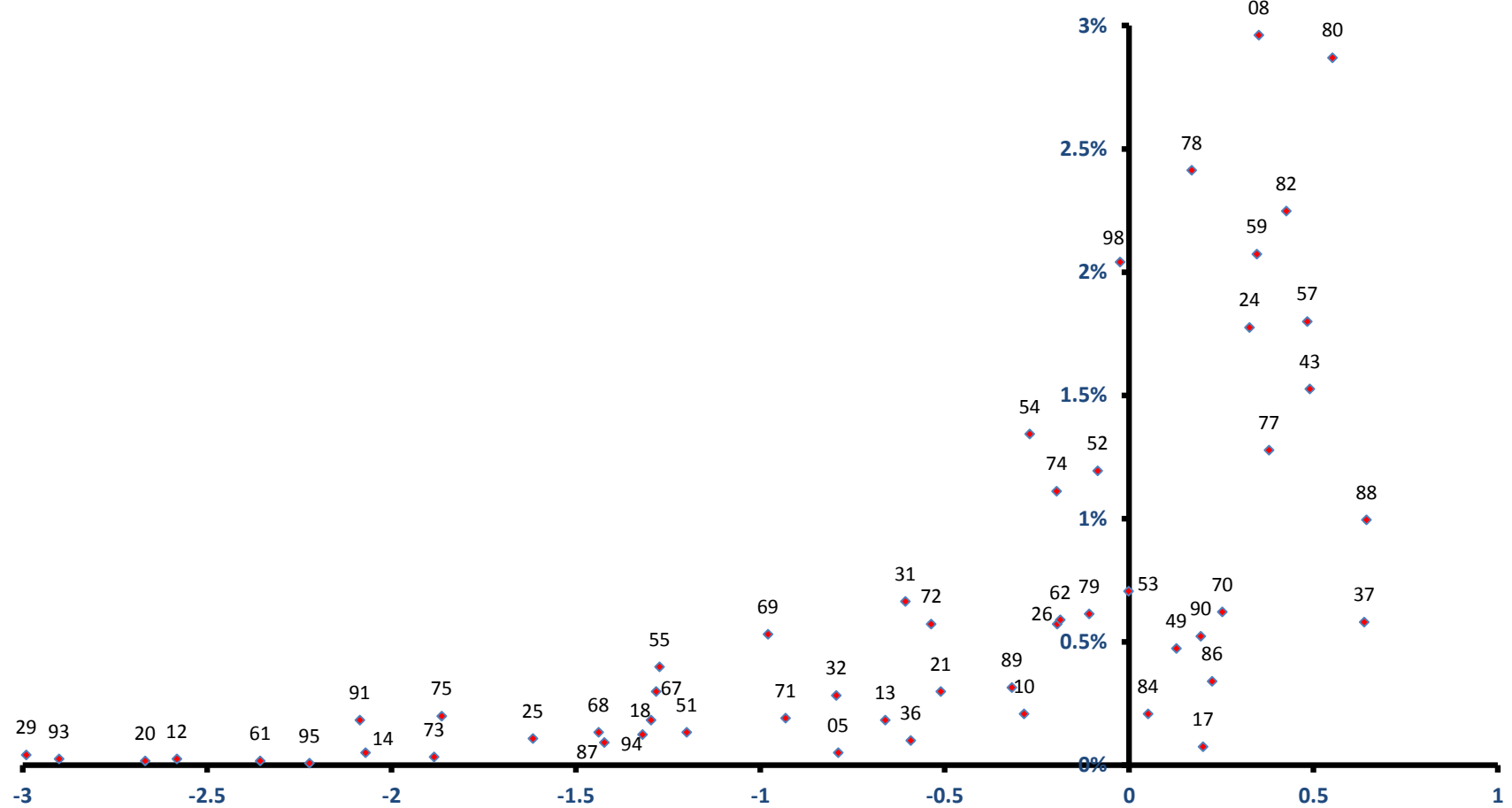

稼ぐ力  
(修正特化係数の対数変換値)

# 大衡村

雇用力  
(従業者割合)

全従業者数 4,760 人

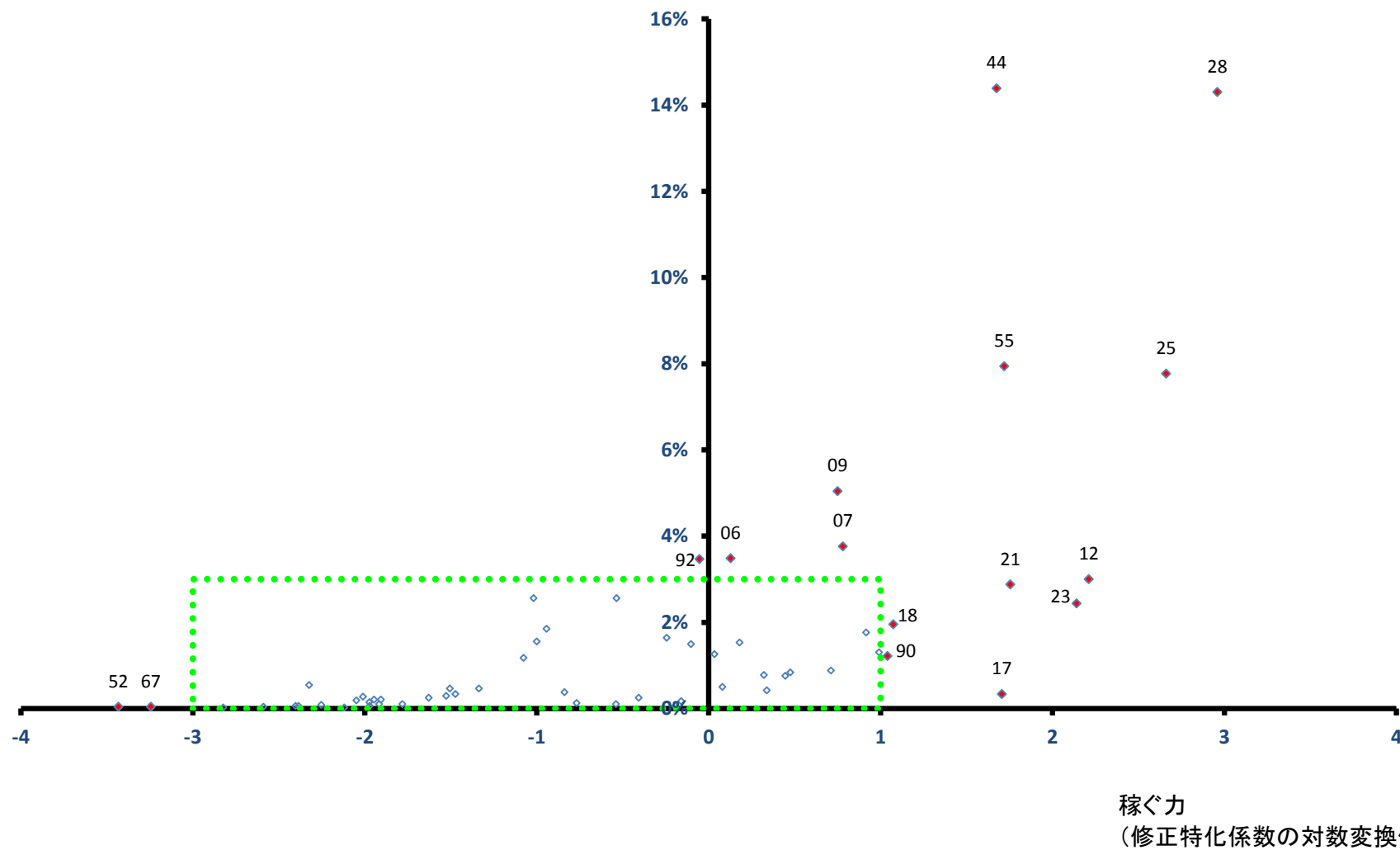

# 大衡村

全従業者数 4,760 人

雇用力  
(従業者割合)

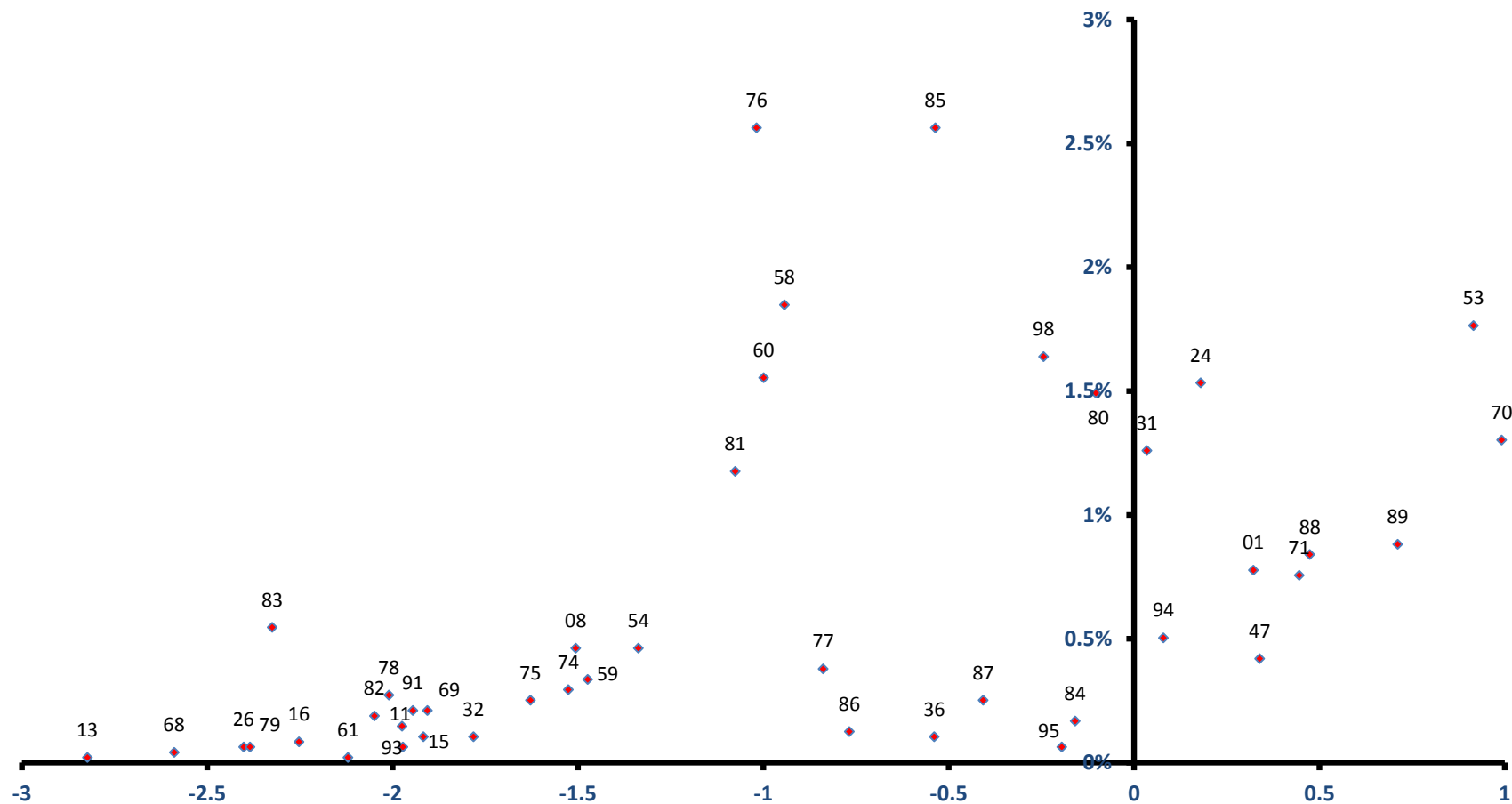

稼ぐ力  
(修正特化係数の対数変換値)

# 色麻町

全従業者数 2,982 人

雇用力  
(従業者割合)

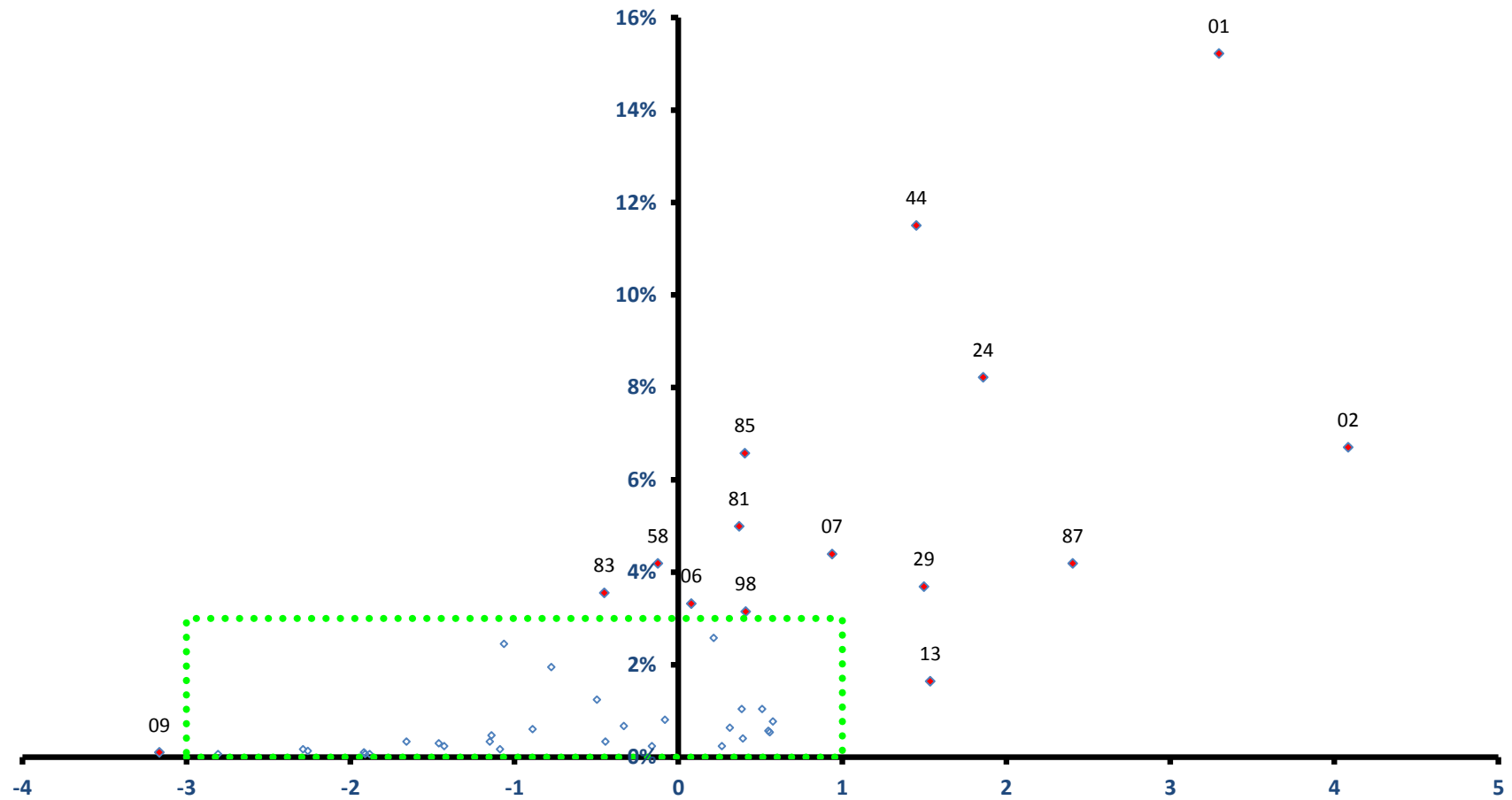

稼ぐ力  
(修正特化係数の対数変換値)

# 色麻町

全従業者数 2,982 人

雇用力  
(従業者割合)

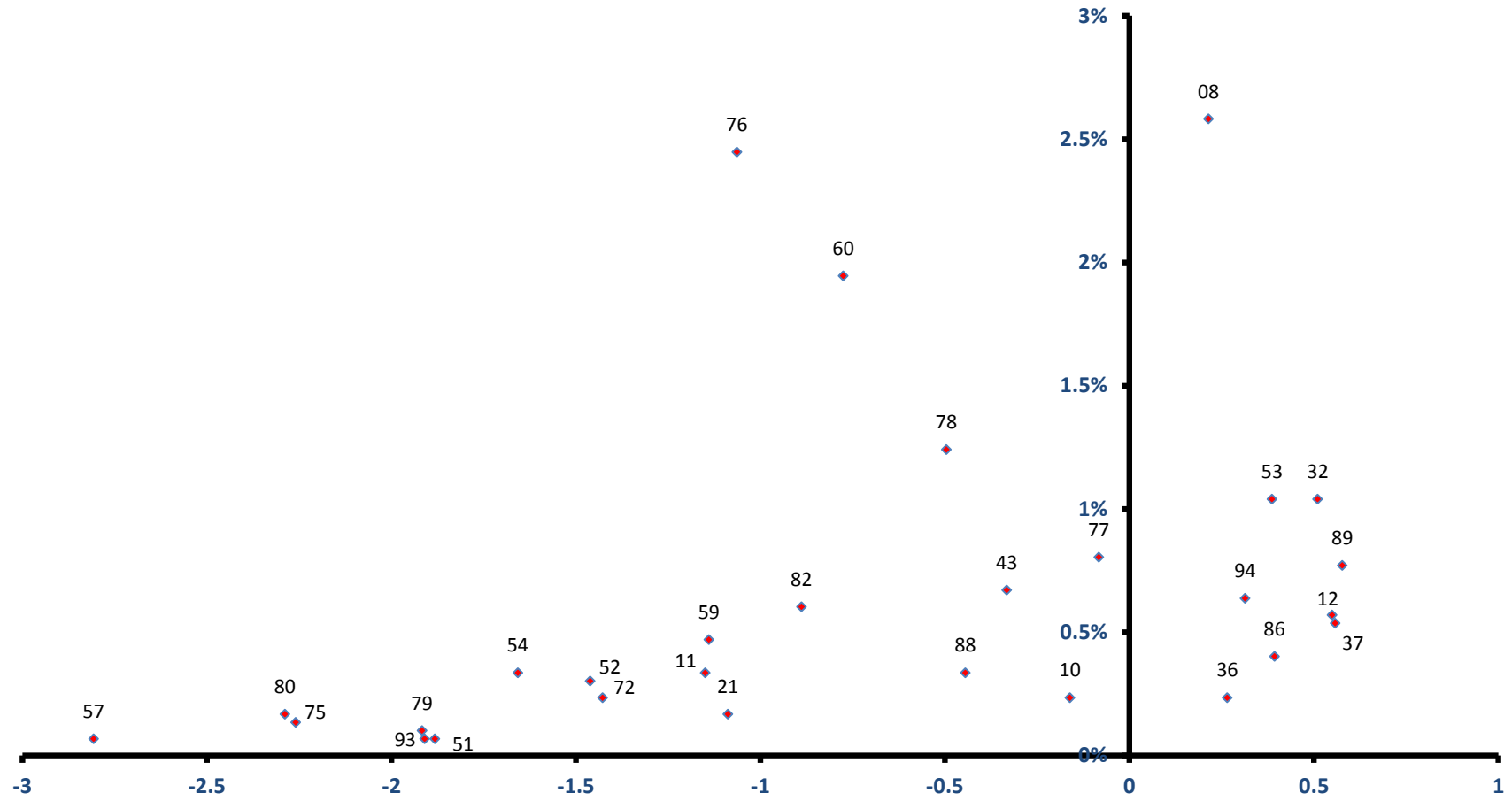

稼ぐ力  
(修正特化係数の対数変換値)



# 加美町

全従業者数 11,161 人

雇用力  
(従業者割合)

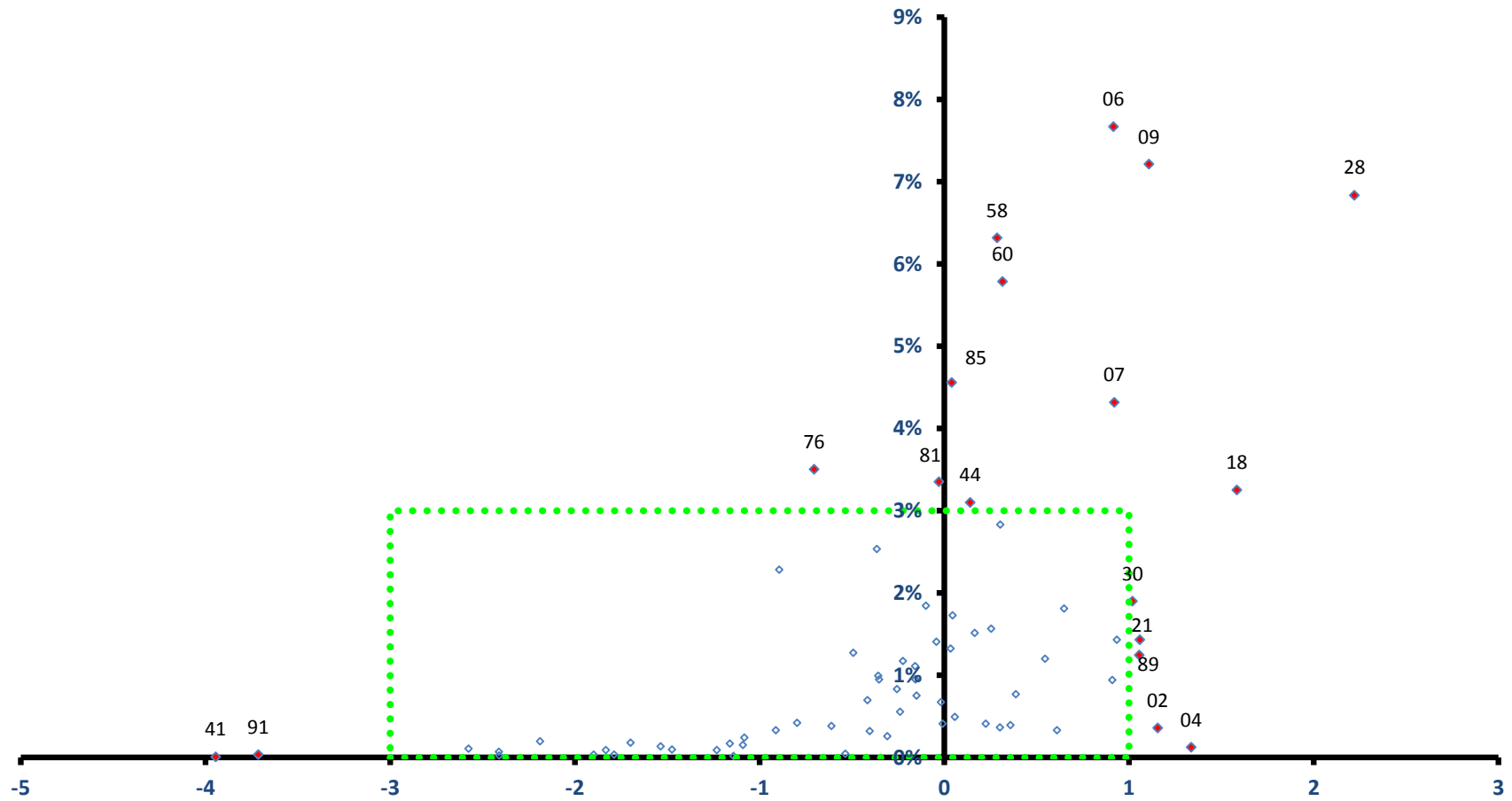

稼ぐ力  
(修正特化係数の対数変換値)

# 加美町

全従業者数 11,161 人

雇用力  
(従業者割合)

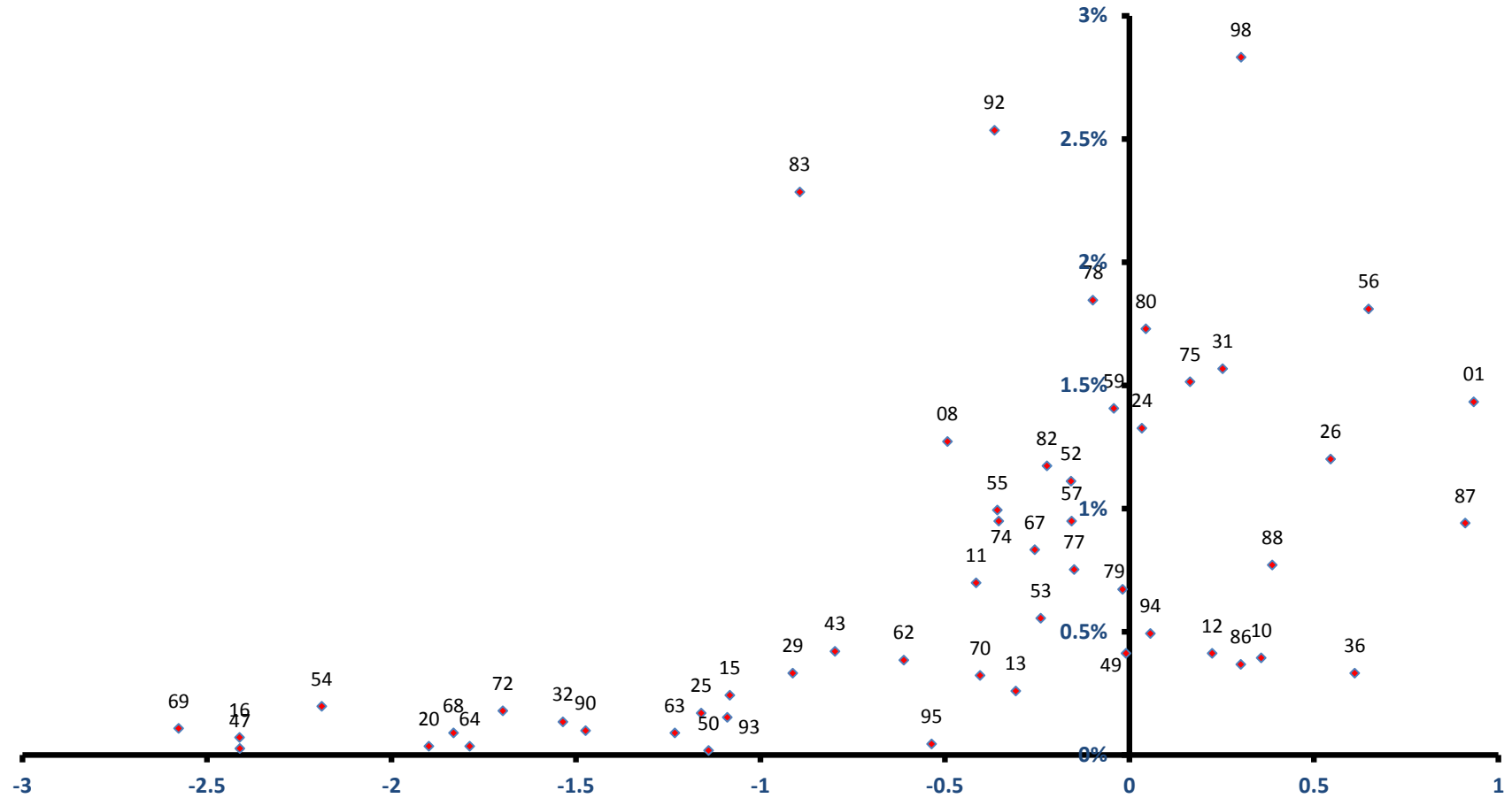

稼ぐ力  
(修正特化係数の対数変換値)

# 涌谷町

雇用力  
(従業員割合)

全従業員数 6,985 人

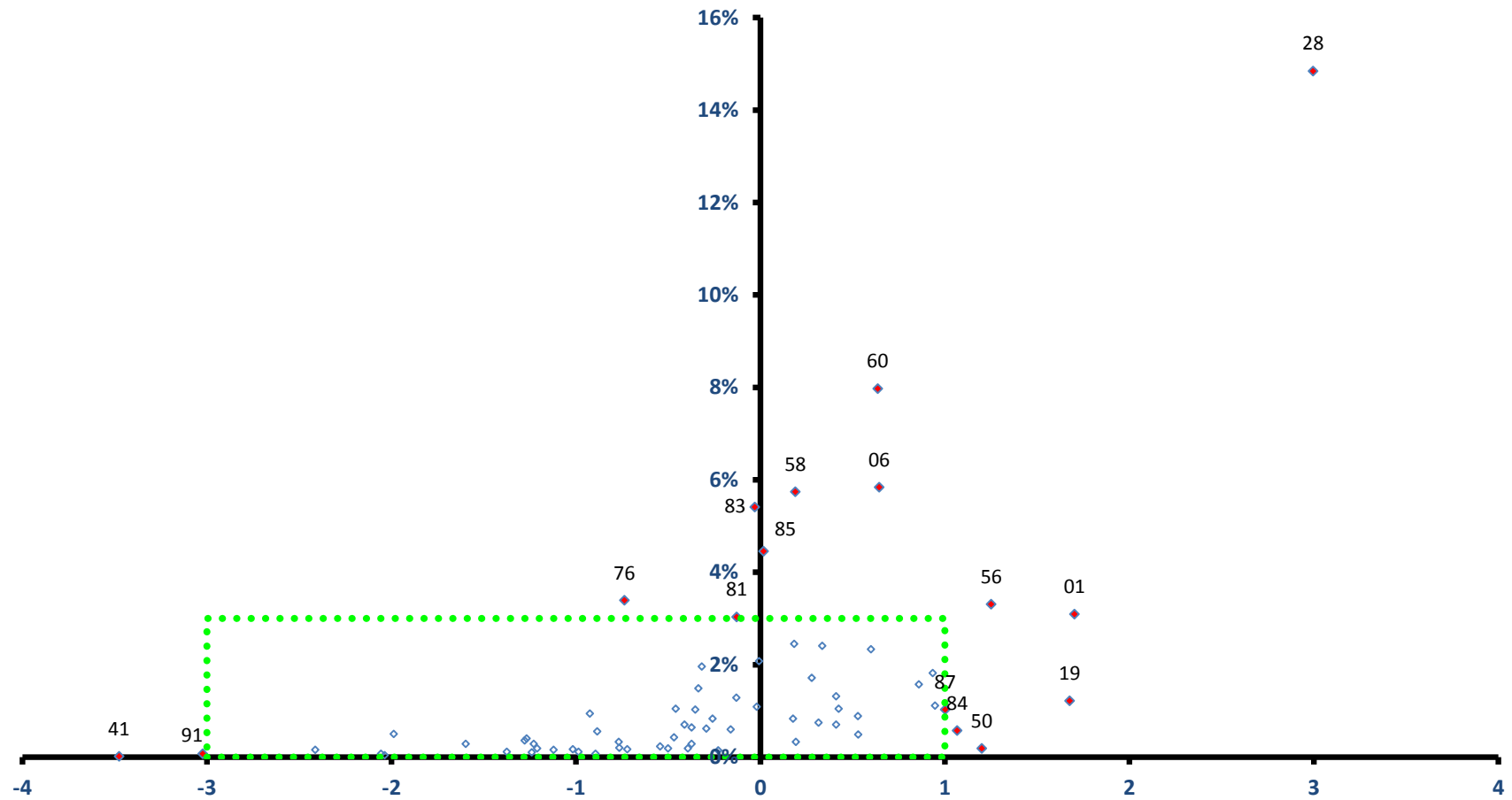

稼ぐ力  
(修正特化係数の対数変換値)

# 涌谷町

全従業者数 6,985 人

雇用力  
(従業者割合)

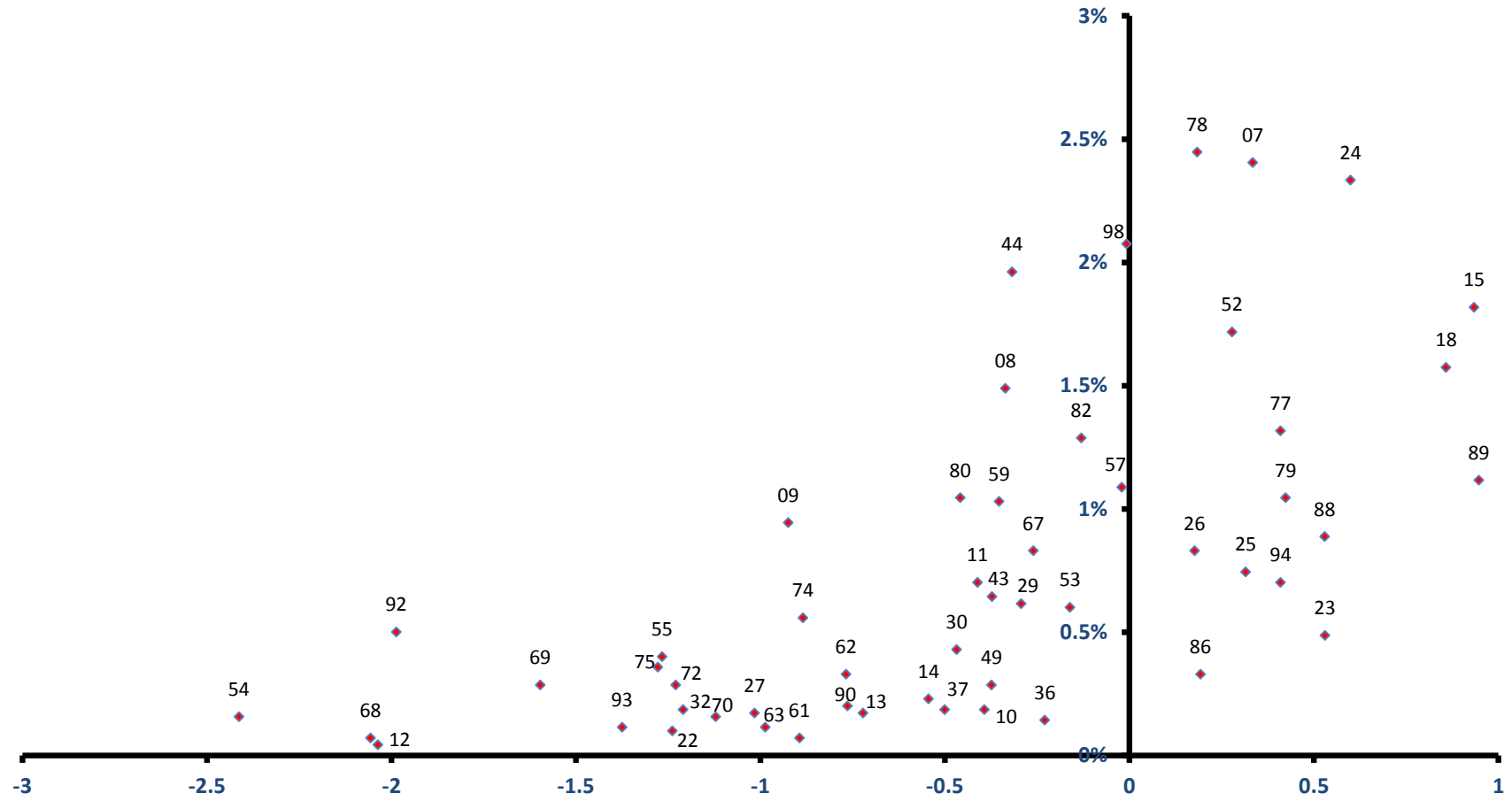

稼ぐ力  
(修正特化係数の対数変換値)

# 美里町

全従業者数 9,072 人

雇用力  
(従業者割合)

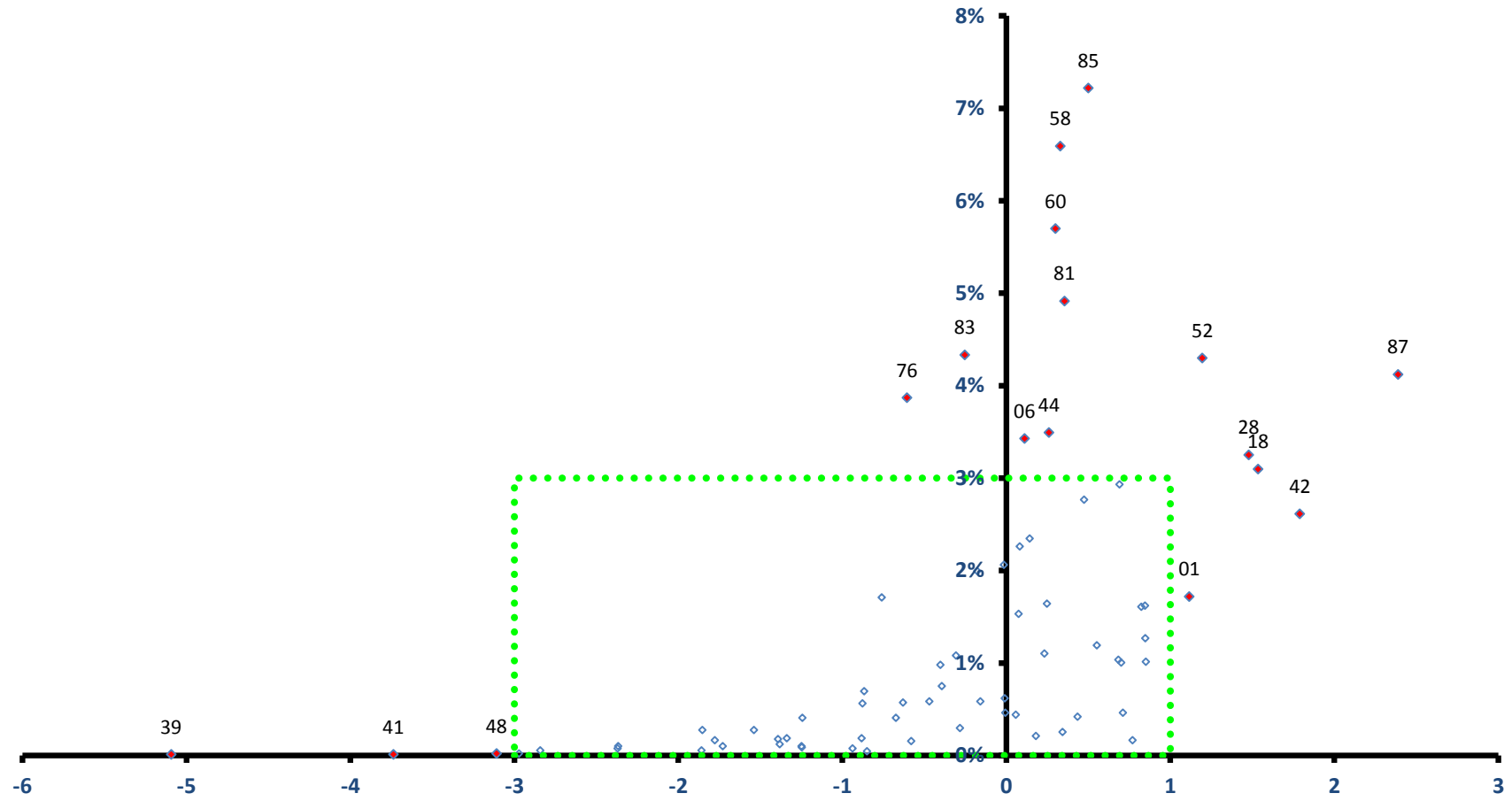

稼ぐ力  
(修正特化係数の対数変換値)

# 美里町

全従業者数 9,072 人

雇用力  
(従業者割合)

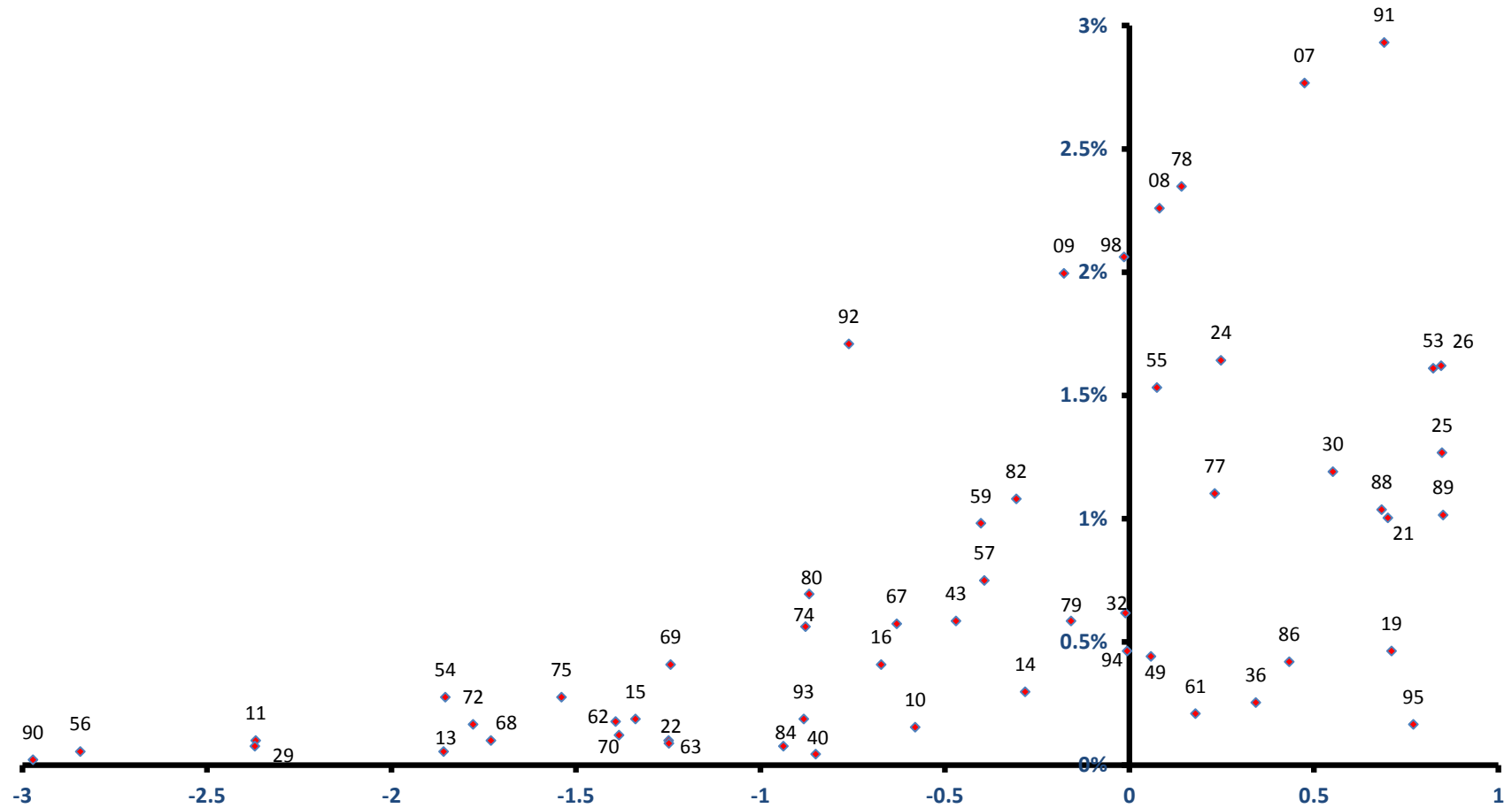

稼ぐ力  
(修正特化係数の対数変換値)

# 女川町

雇用力  
(従業者割合)

全従業者数 5,737 人

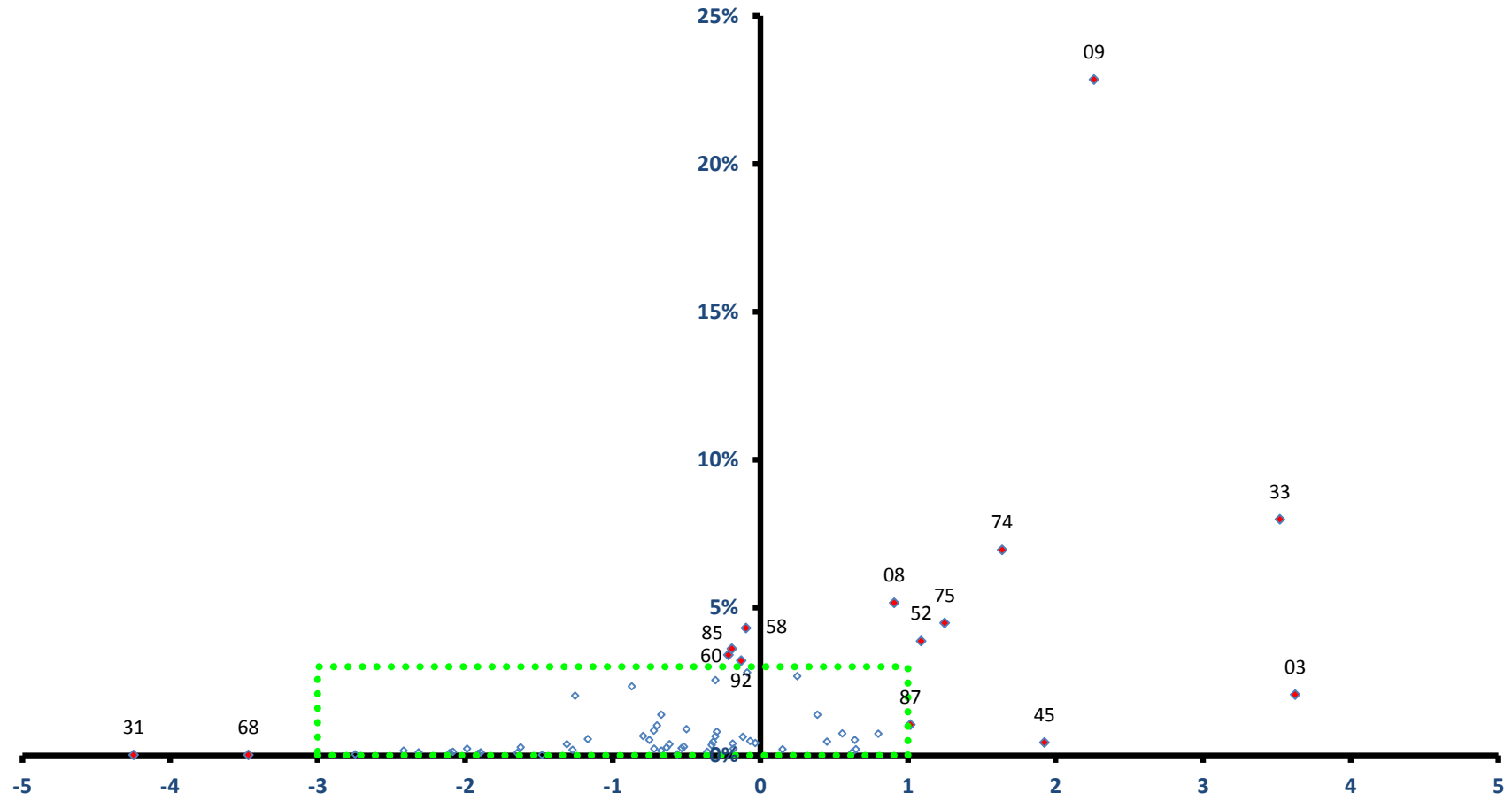

稼ぐ力  
(修正特化係数の対数変換値)

# 女川町

全従業者数 5,737 人

雇用力  
(従業者割合)

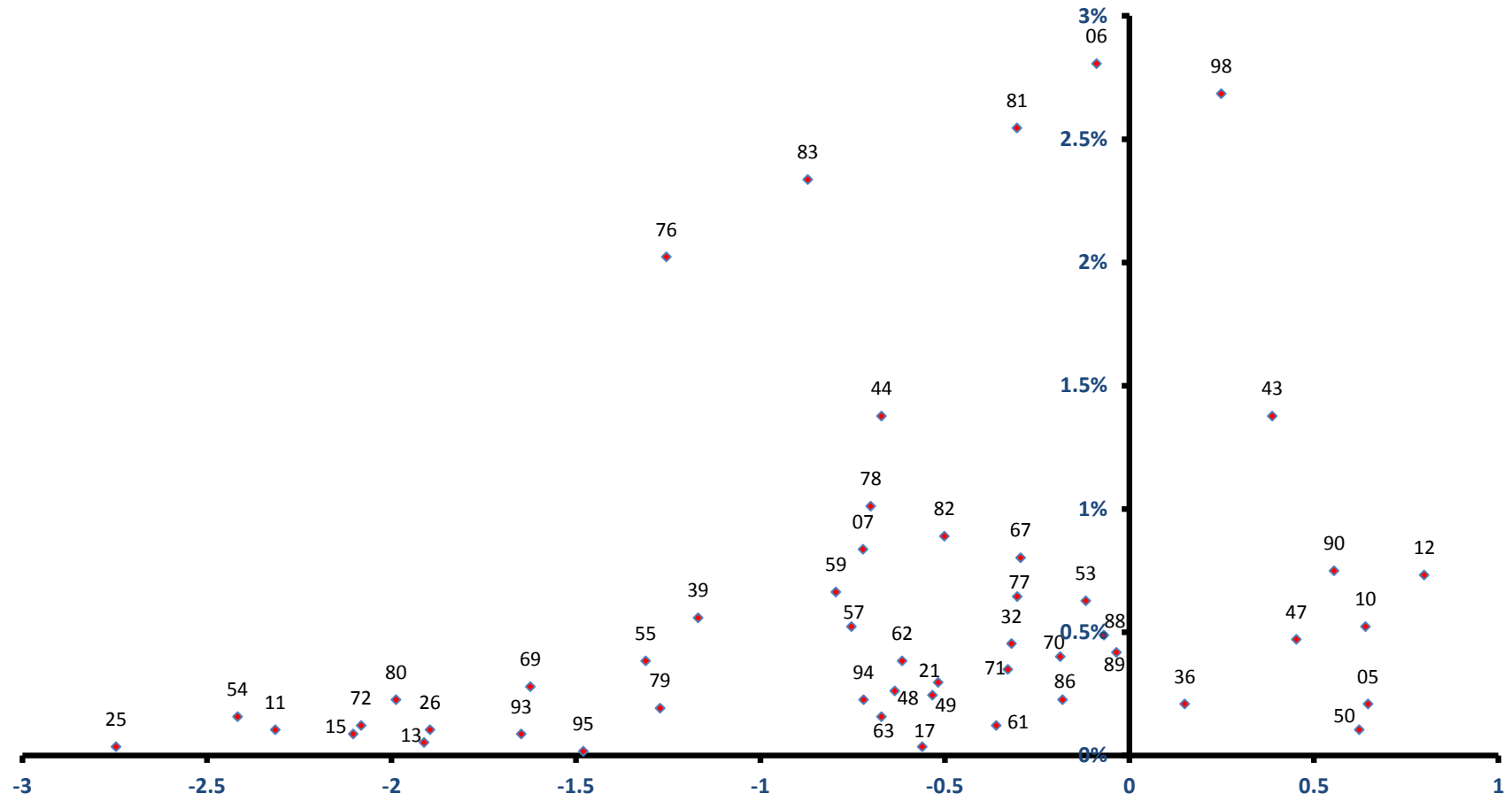

稼ぐ力  
(修正特化係数の対数変換値)



# 本吉町

雇用力  
(従業者割合)

全従業者数 3,396 人

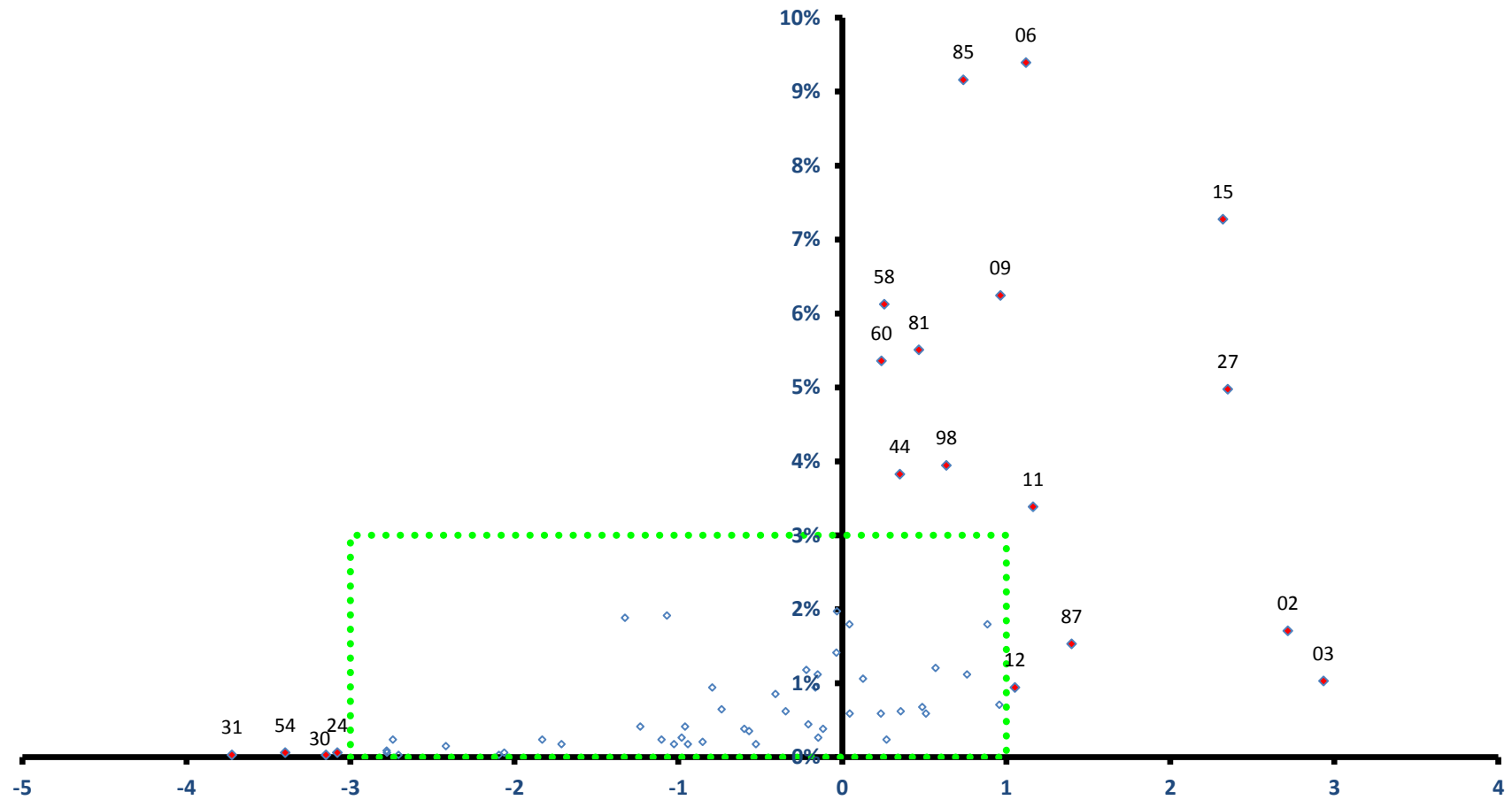

稼ぐ力  
(修正特化係数の対数変換値)

# 本吉町

全従業者数 3,396 人

雇用力  
(従業者割合)

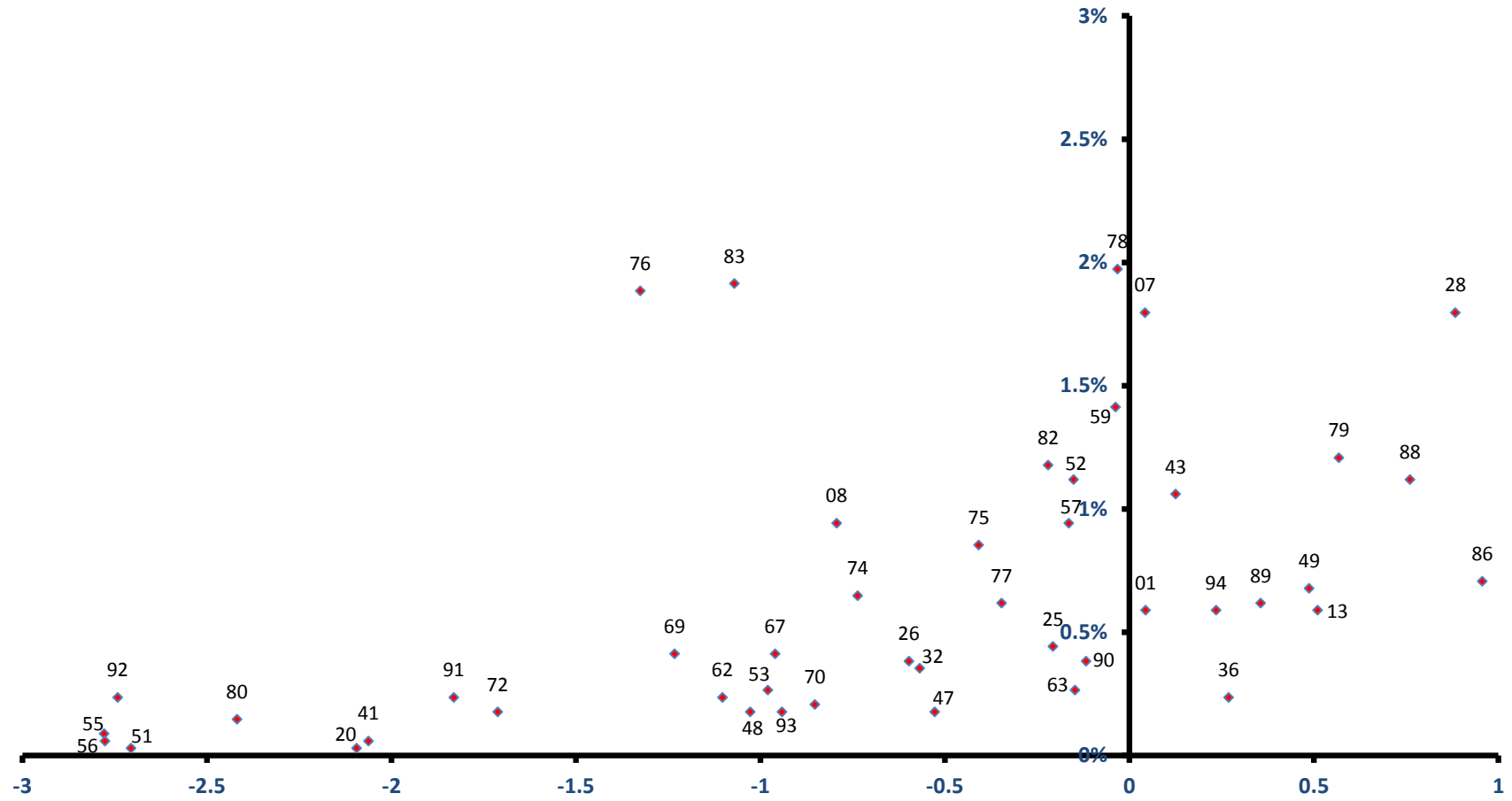

稼ぐ力  
(修正特化係数の対数変換値)

# 南三陸町

雇用力  
(従業員割合)

全従業員数 6,349 人

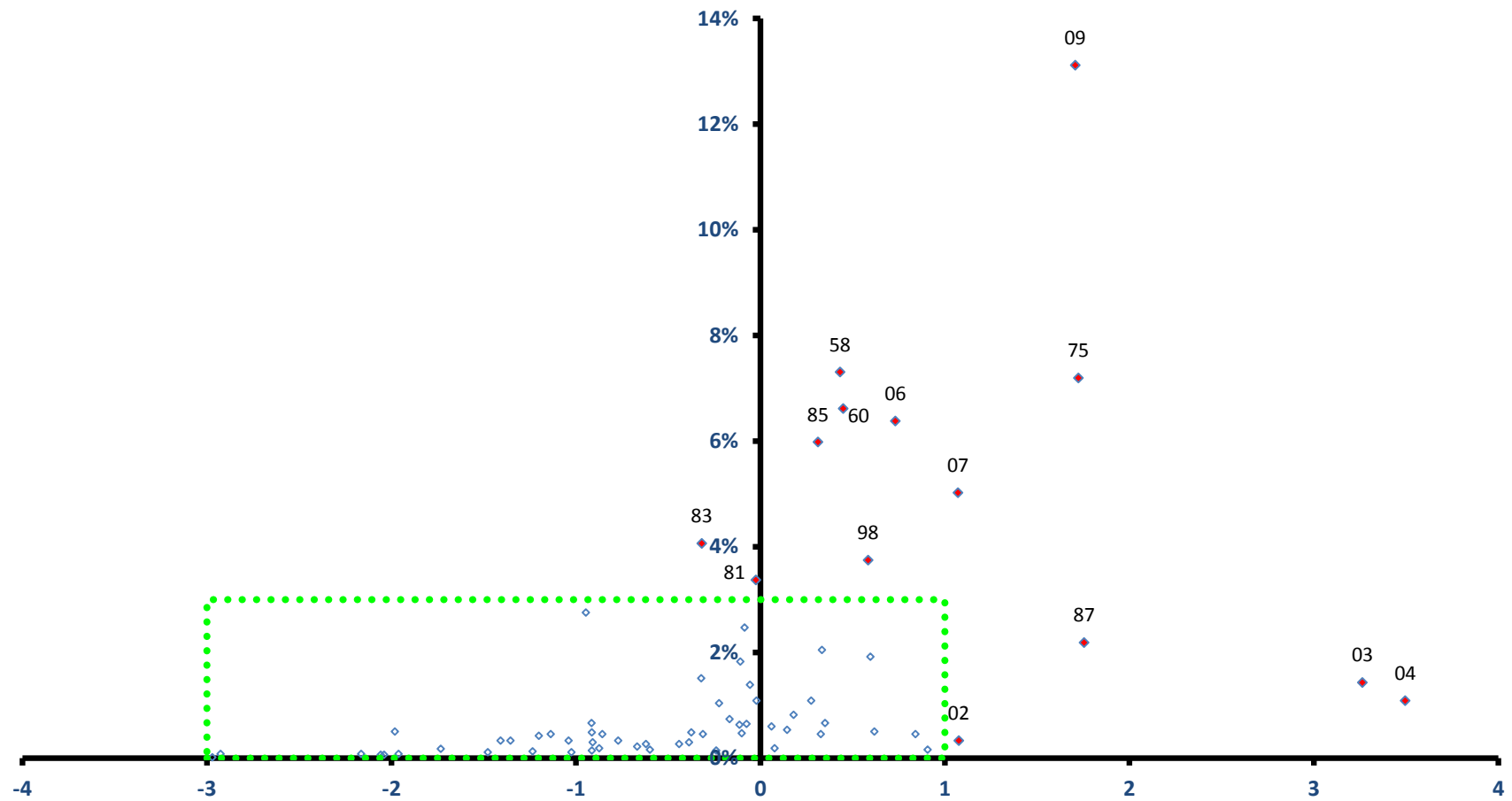

稼ぐ力  
(修正特化係数の対数変換値)

# 南三陸町

全従業者数 6,349 人

雇用力  
(従業者割合)

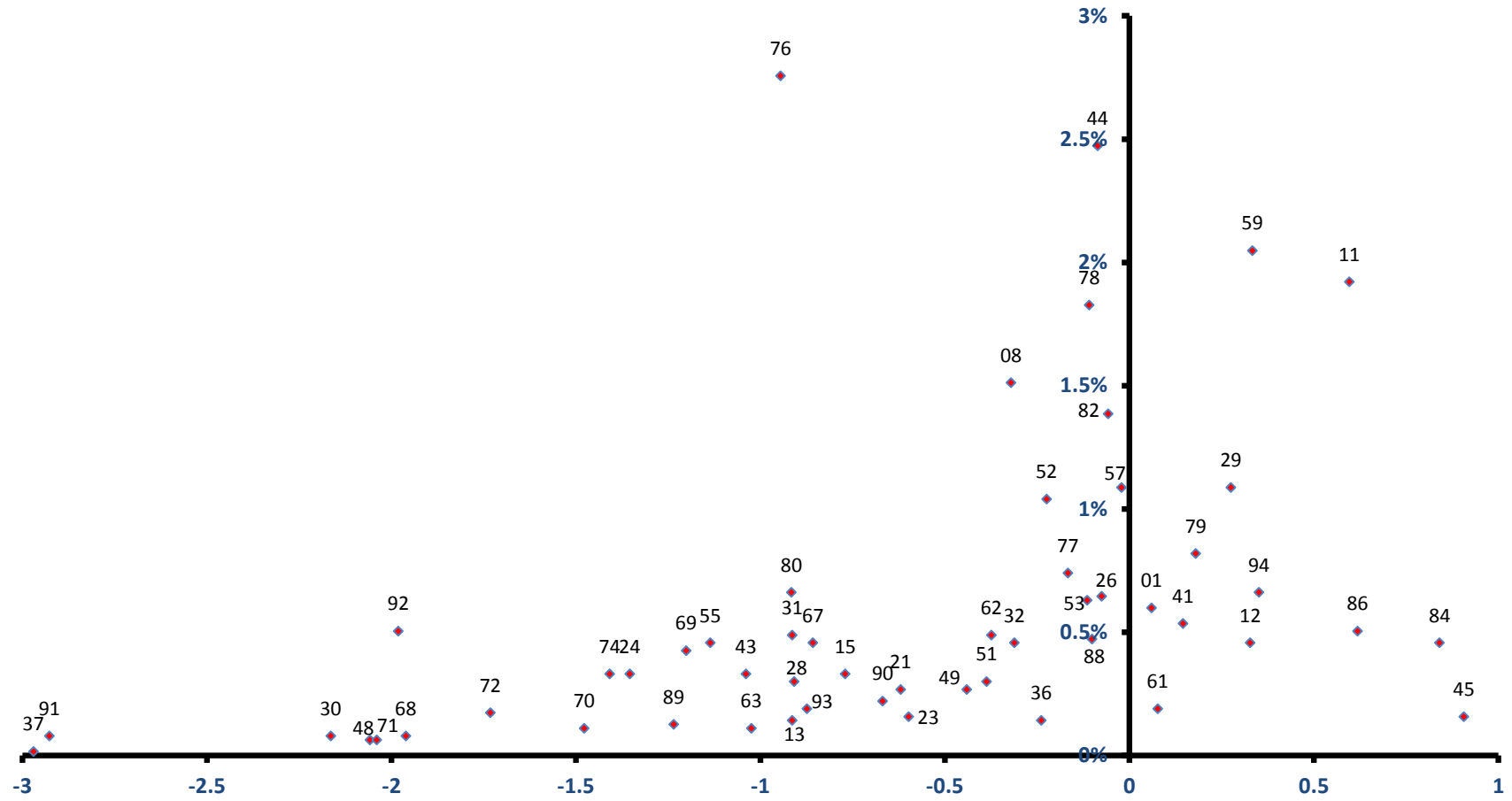

稼ぐ力  
(修正特化係数の対数変換値)