

宮城県

全従業者数 1,035,365 人

雇用力
(従業者割合)

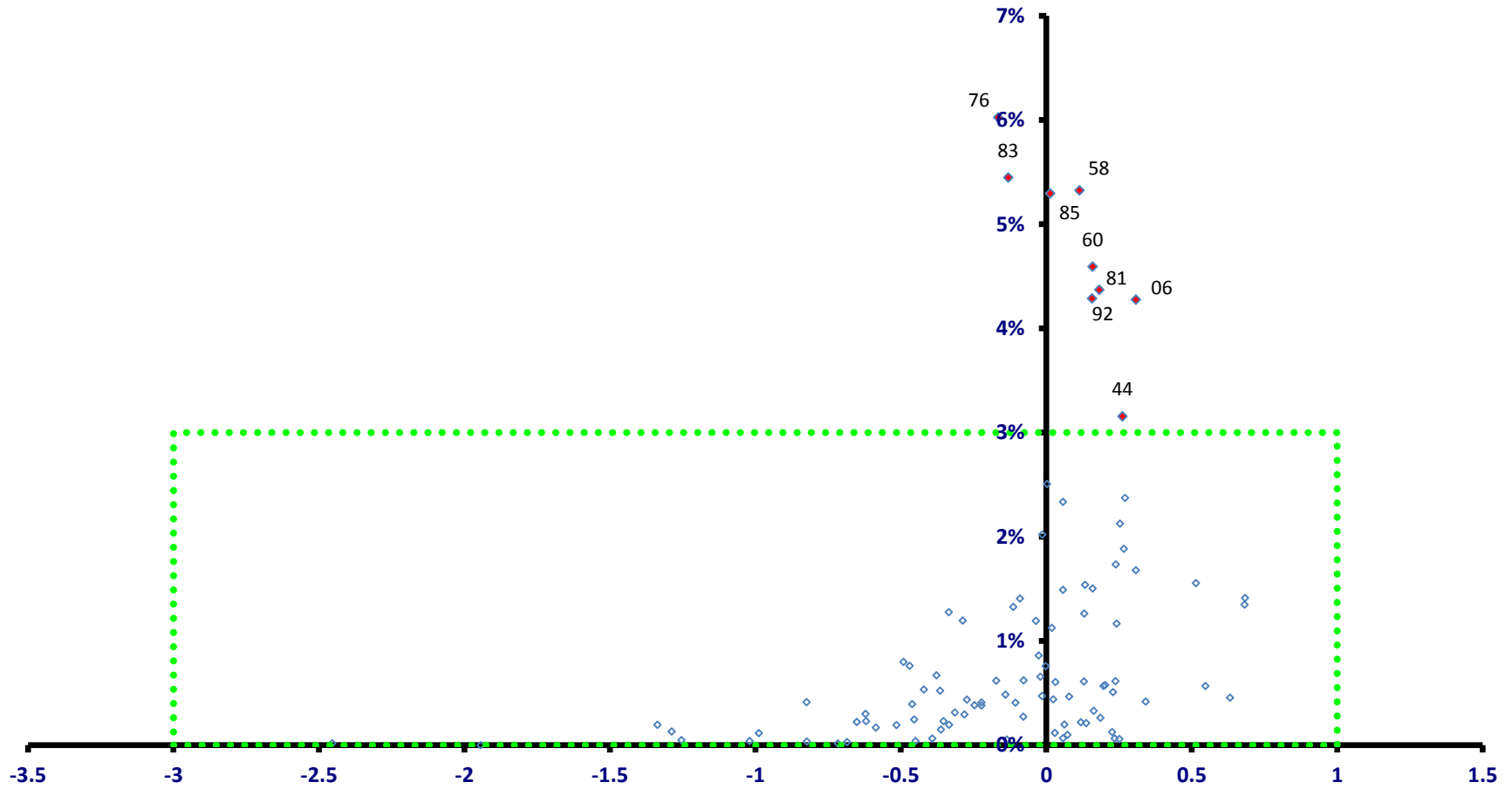

稼ぐ力
(修正特化係数の対数変換値)

宮城県

全従業者数 1,035,365 人

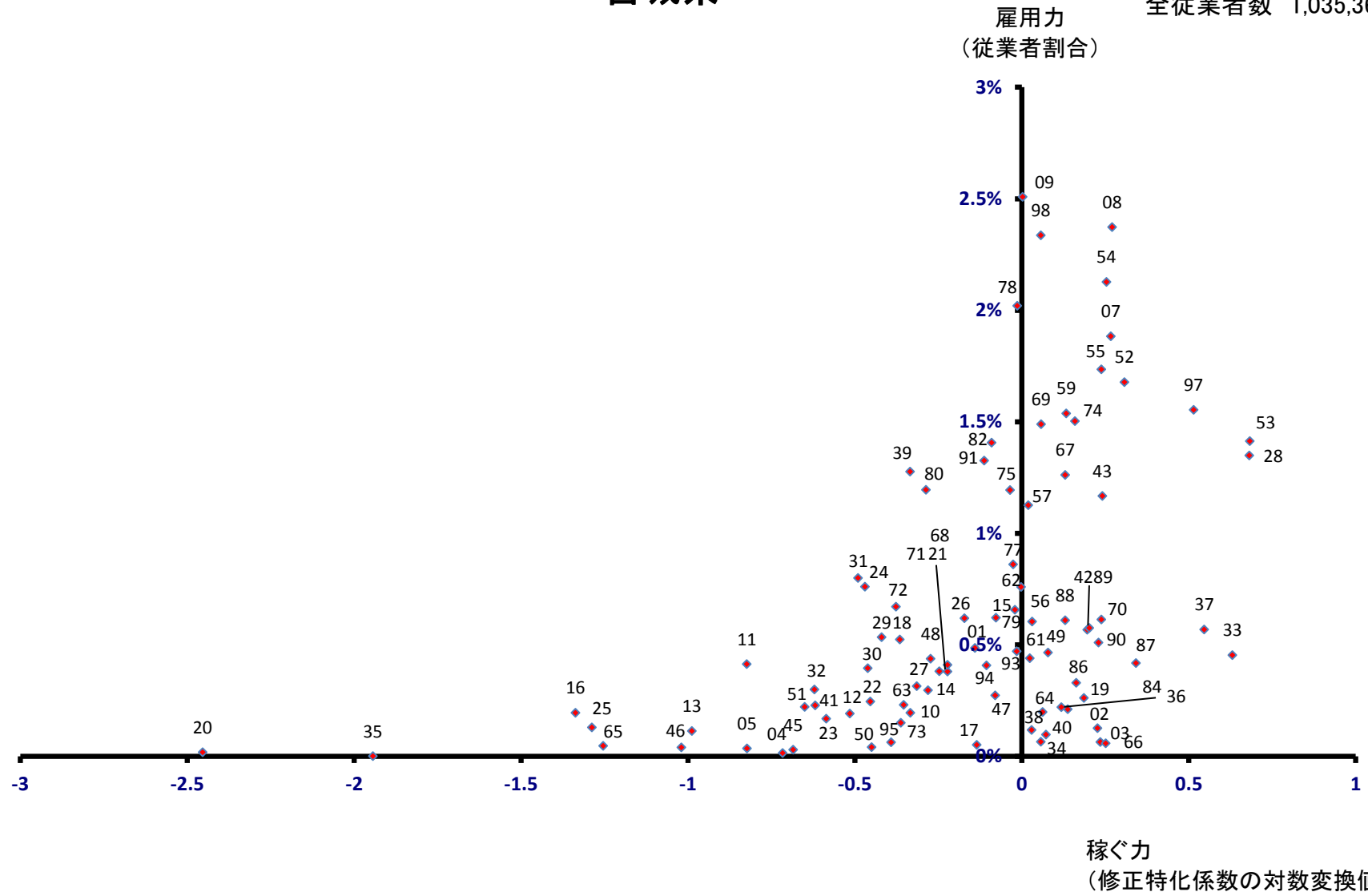

仙台市

全従業者数 560,068 人

雇用力
(従業者割合)

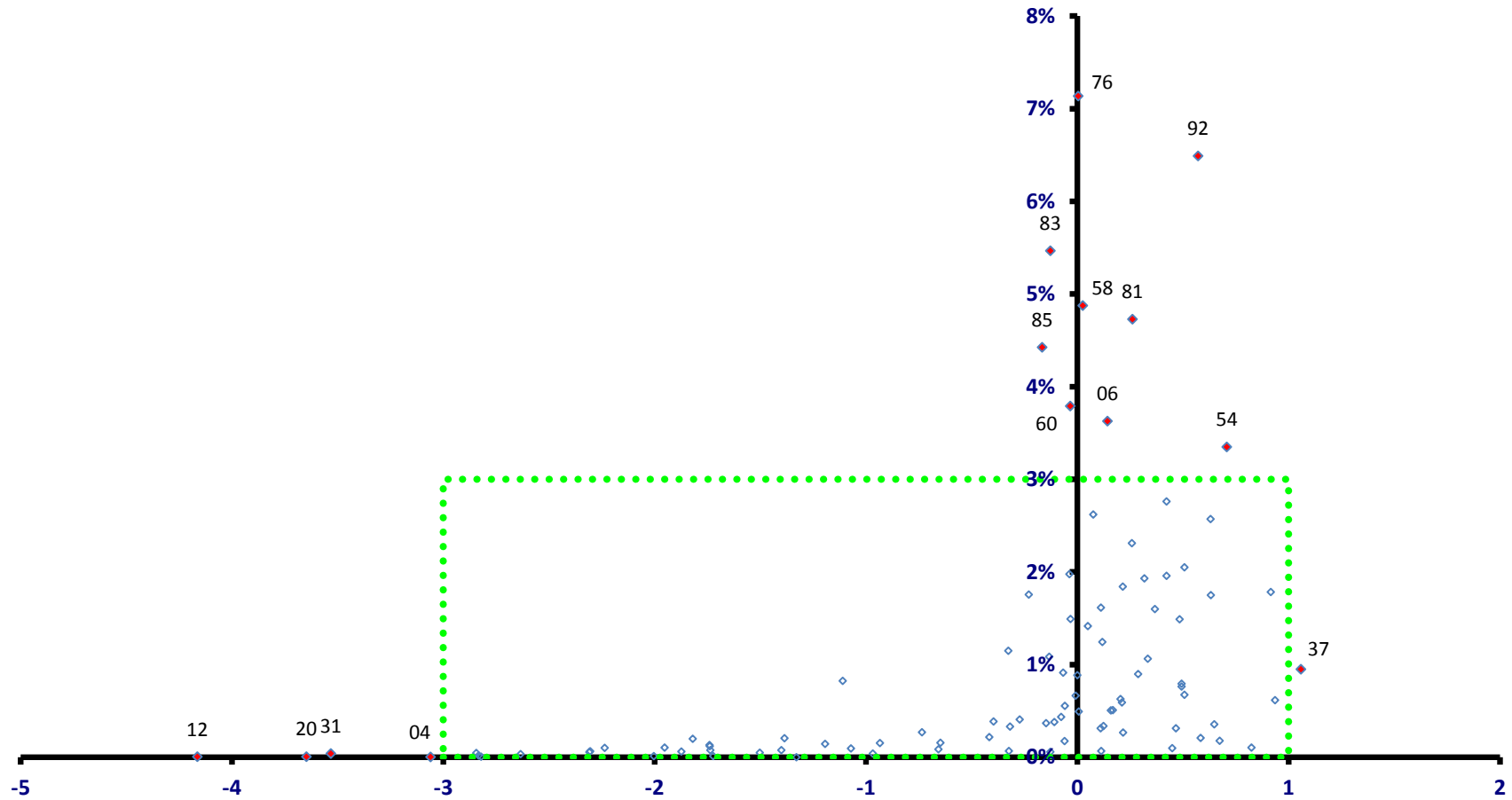

稼ぐ力
(修正特化係数の対数変換値)

仙台市

全従業者数 560,068 人

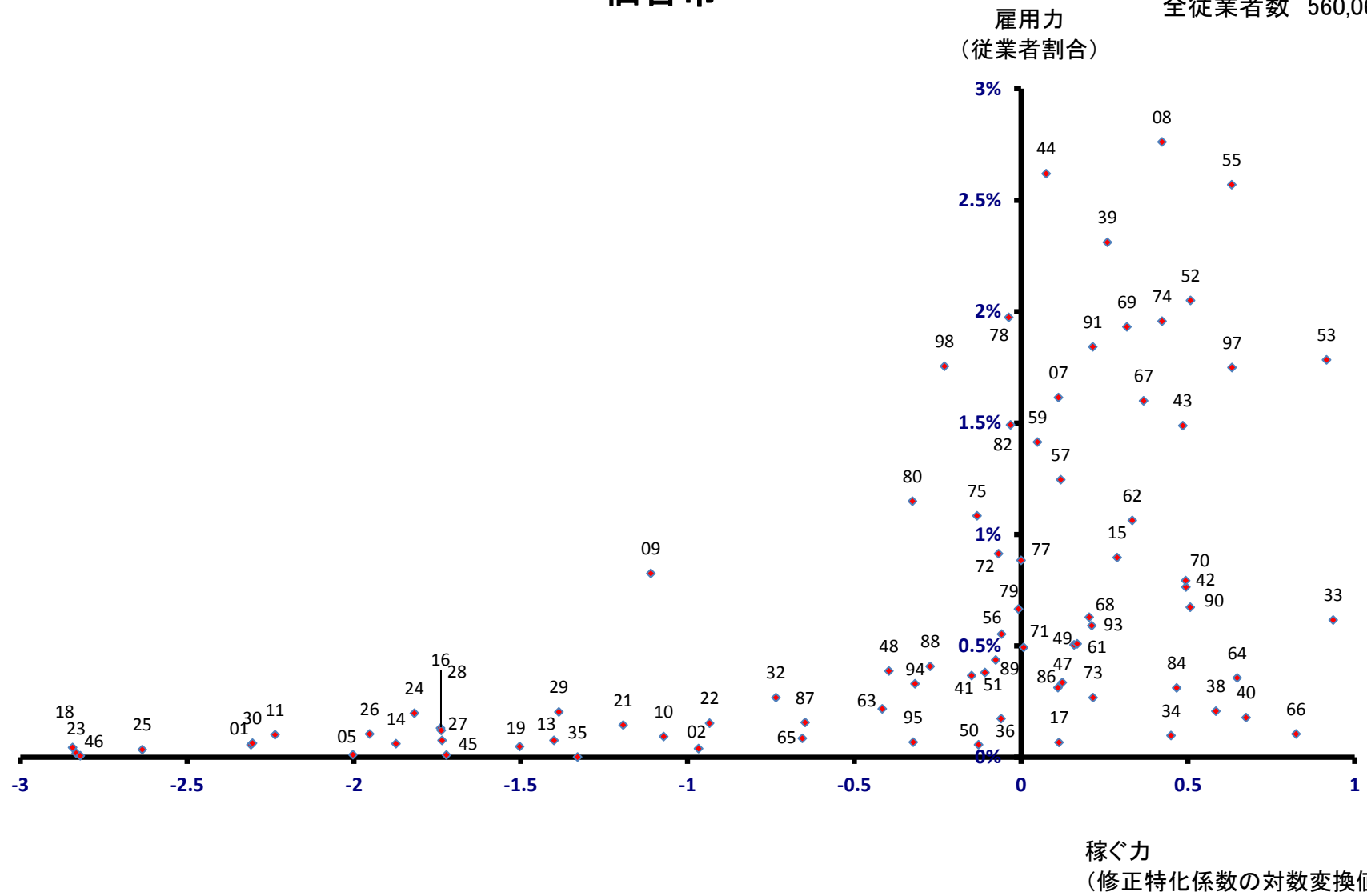

青葉区

全従業者数 248,195 人

雇用力
(従業者割合)

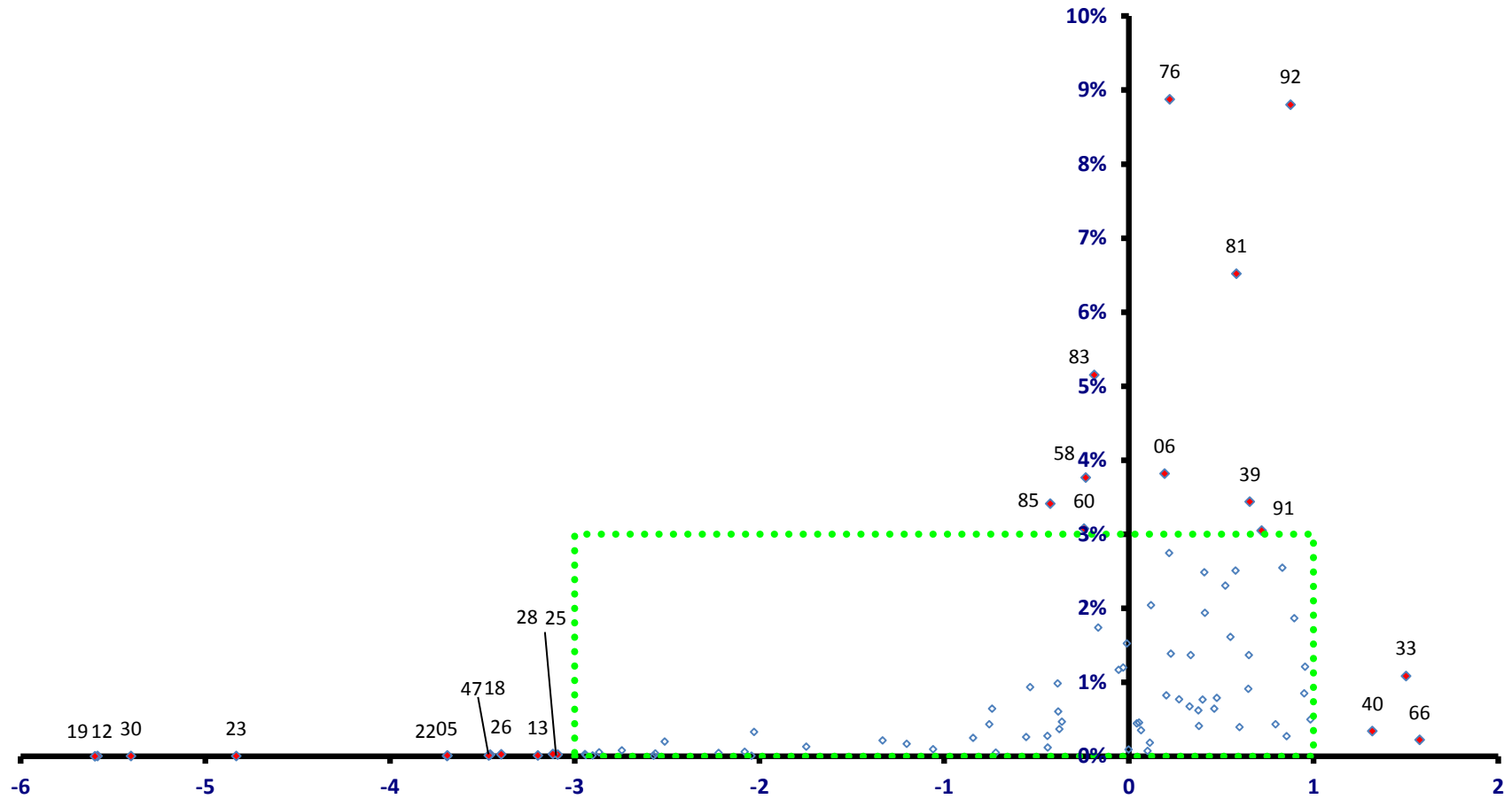

青葉区

全従業者数 248,195 人

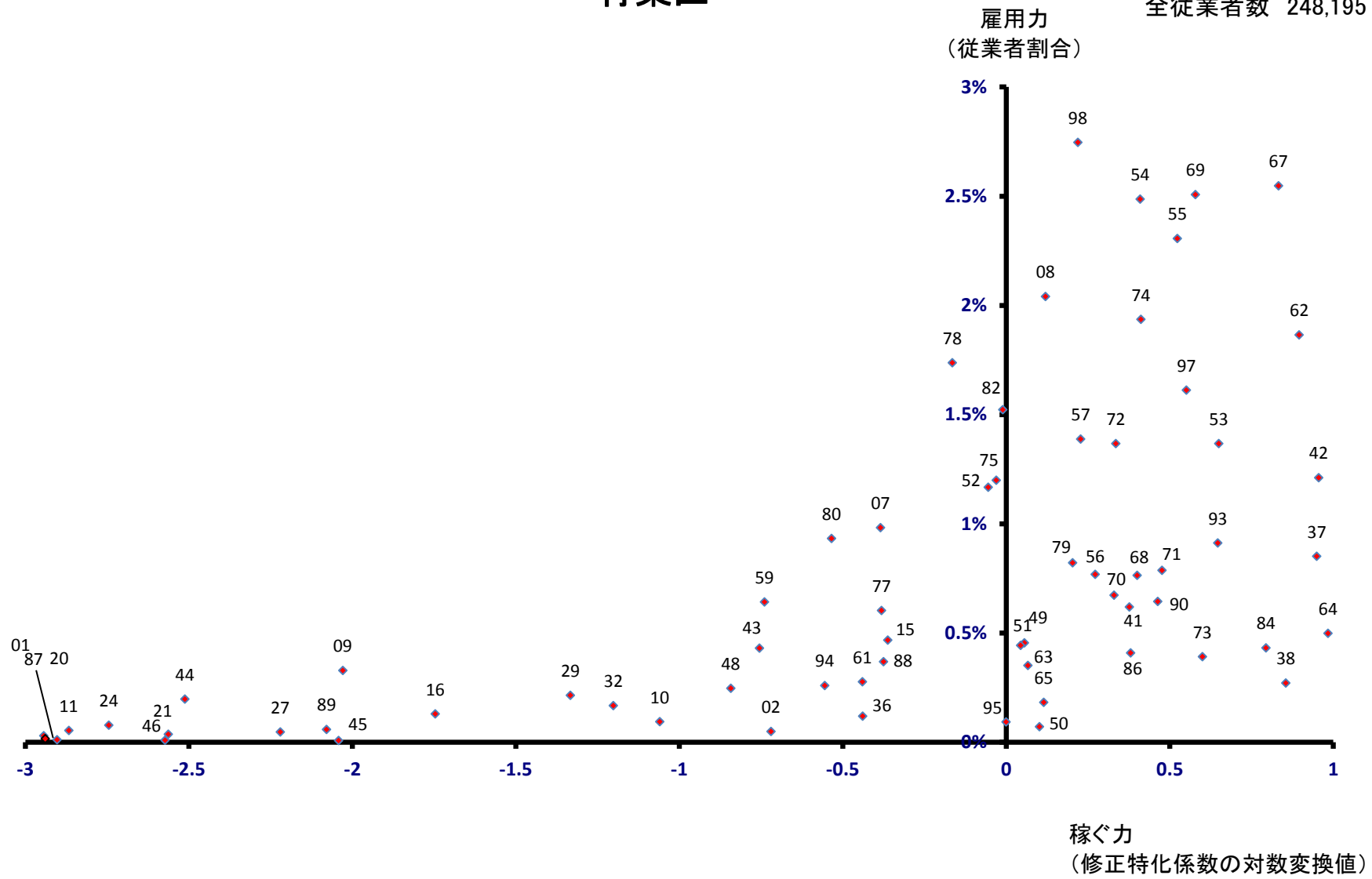

宮城野区

全従業者数 114,029 人

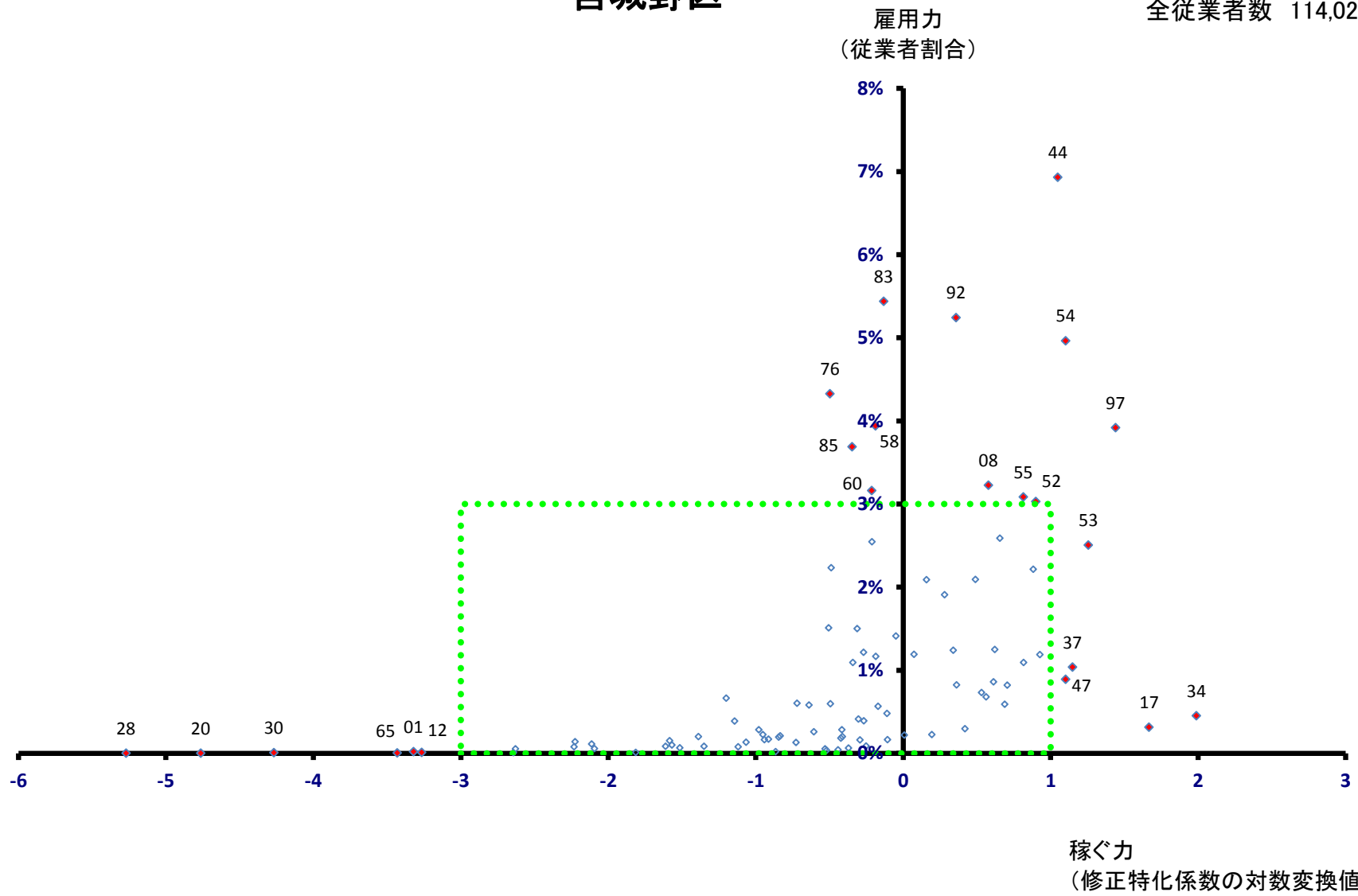

宮城野区

全従業者数 114,029 人

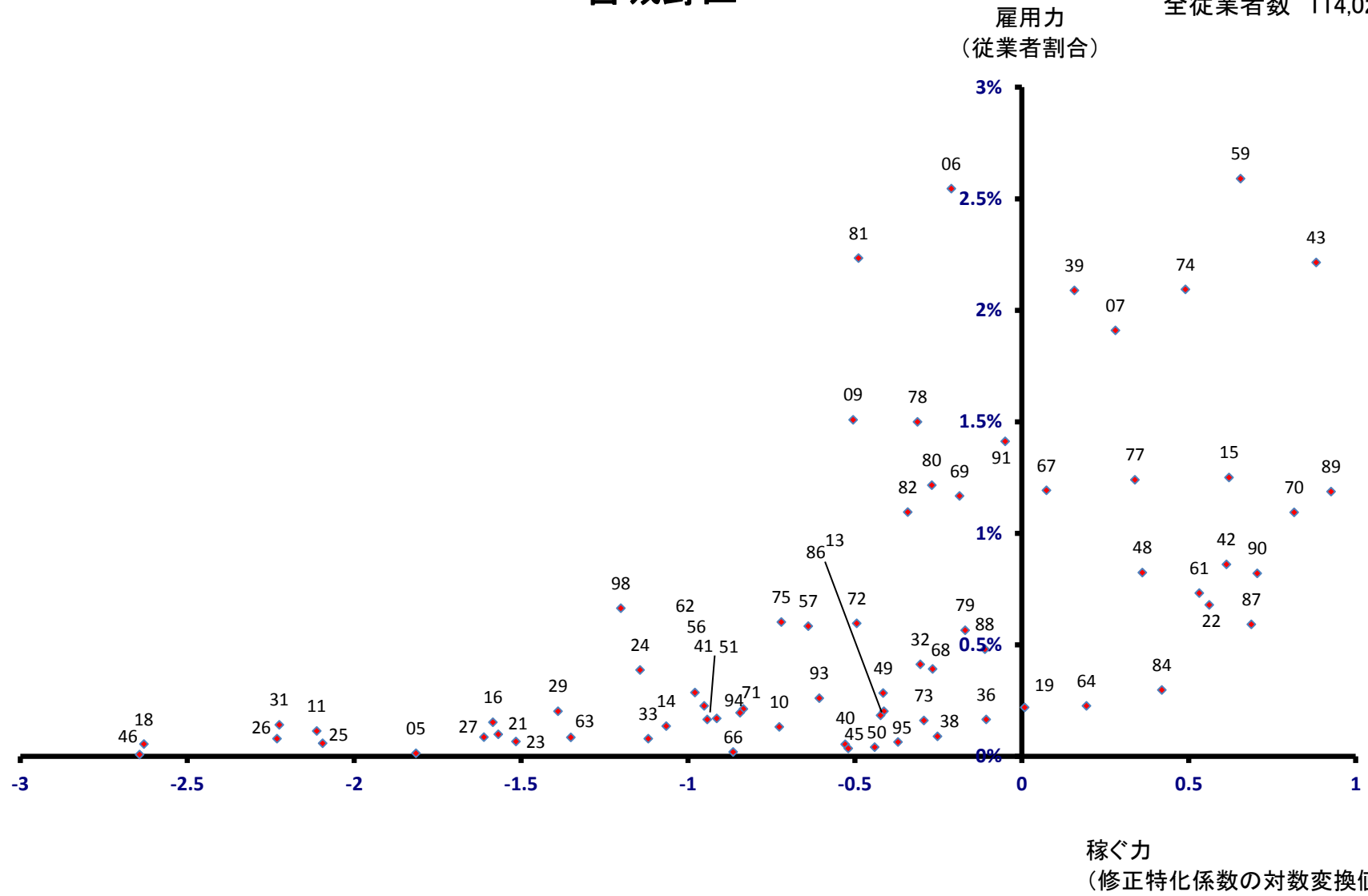

若林区

全従業者数 70,253 人

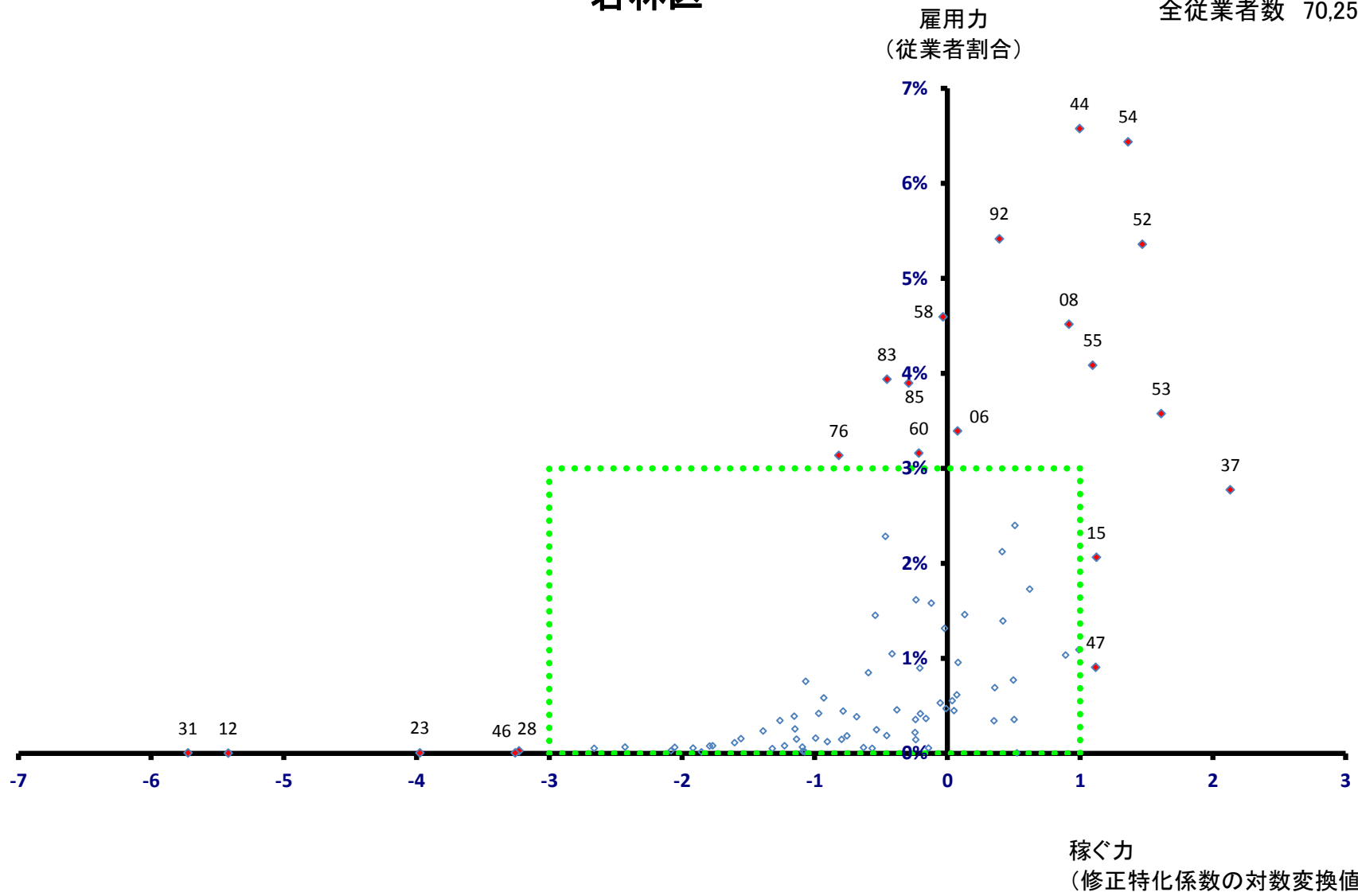

若林区

全従業者数 70,253 人

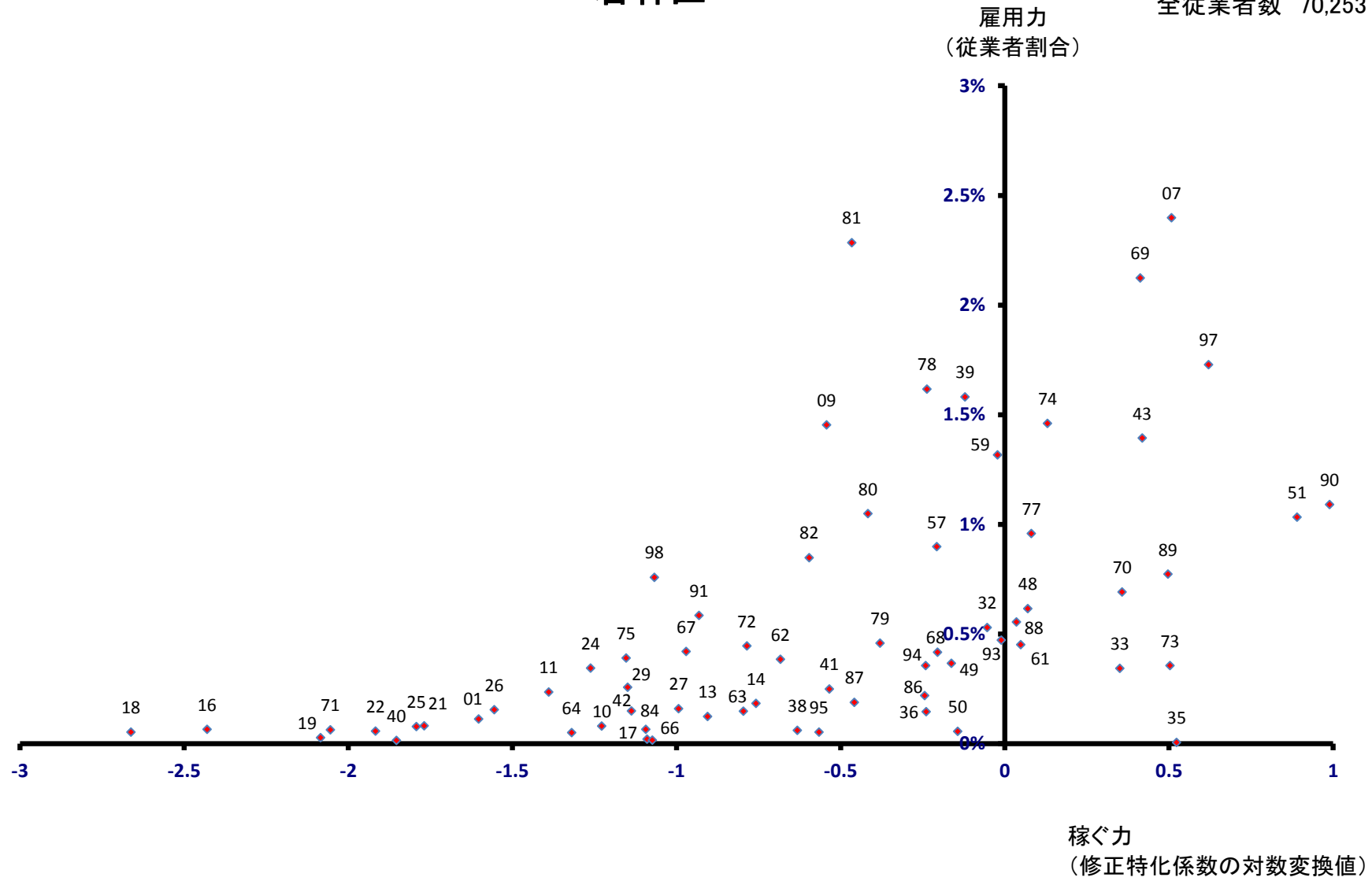

太白区

全従業者数 57,900 人

雇用力
(従業者割合)

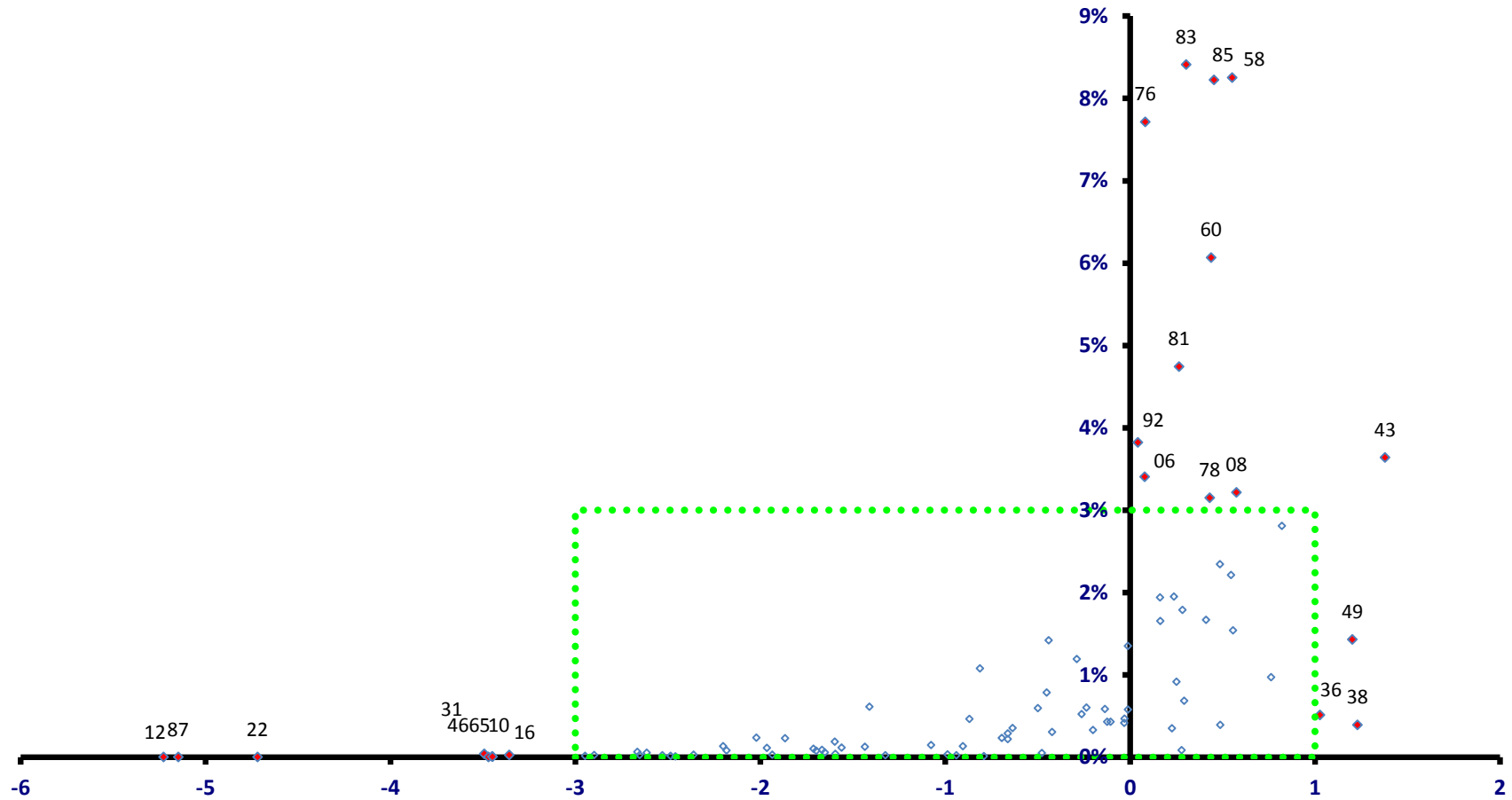

稼ぐ力
(修正特化係数の対数変換値)

太白区

全従業者数 57,900 人

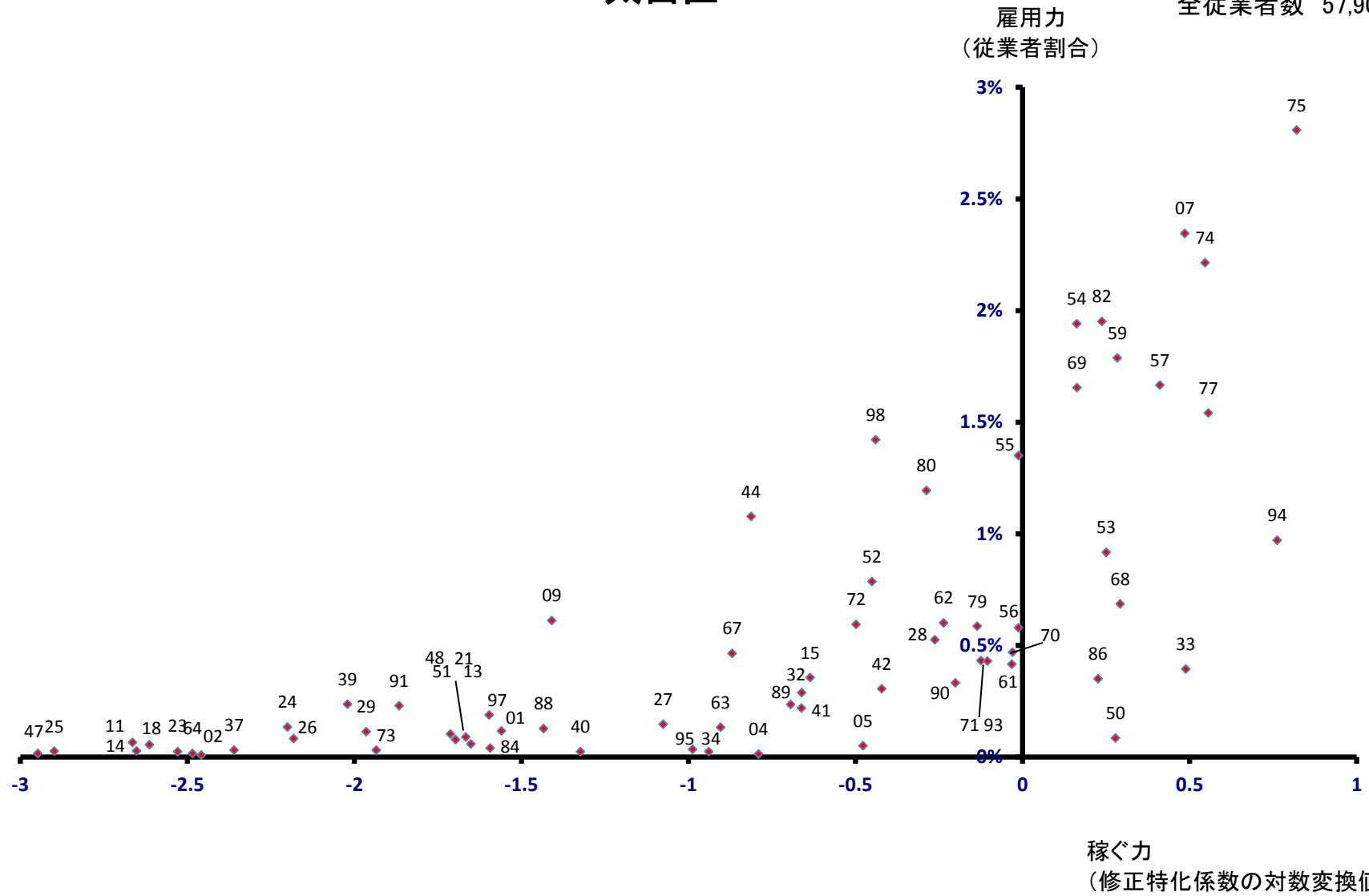

泉区

全従業者数 69,691 人

雇用力
(従業者割合)

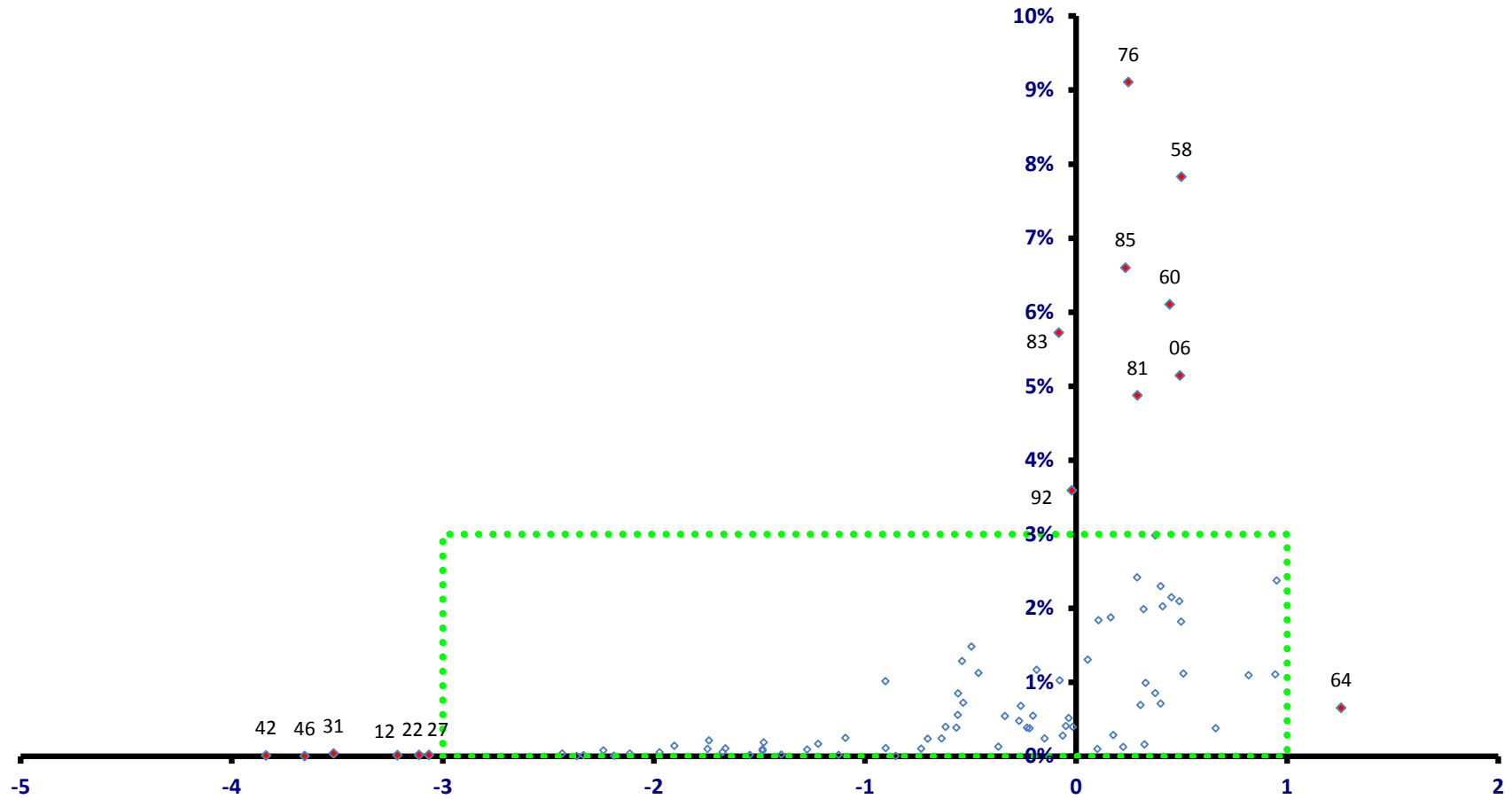

稼ぐ力
(修正特化係数の対数変換値)

泉区

全従業者数 69,691 人

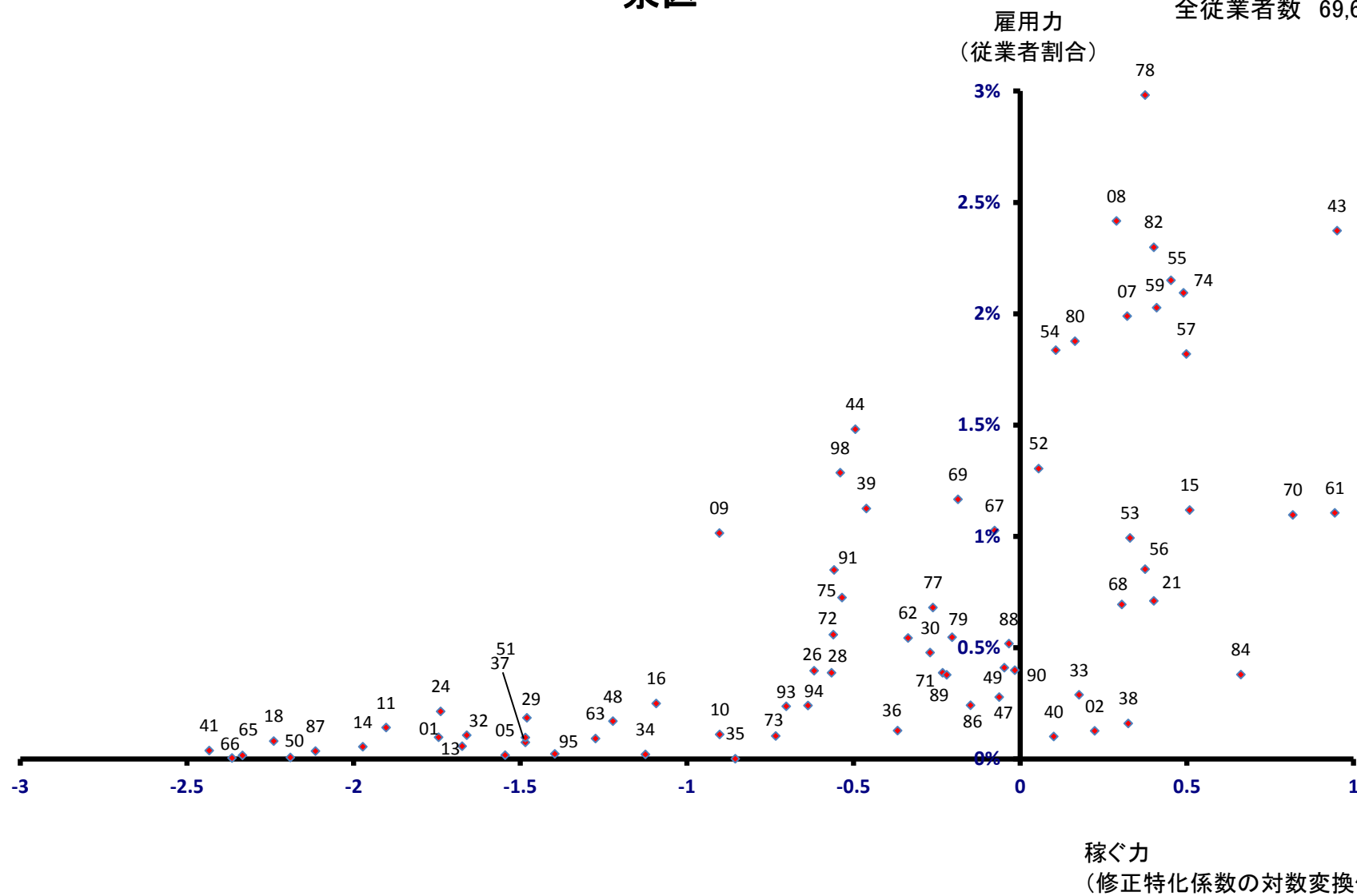

石巻市

全従業者数 53,660 人

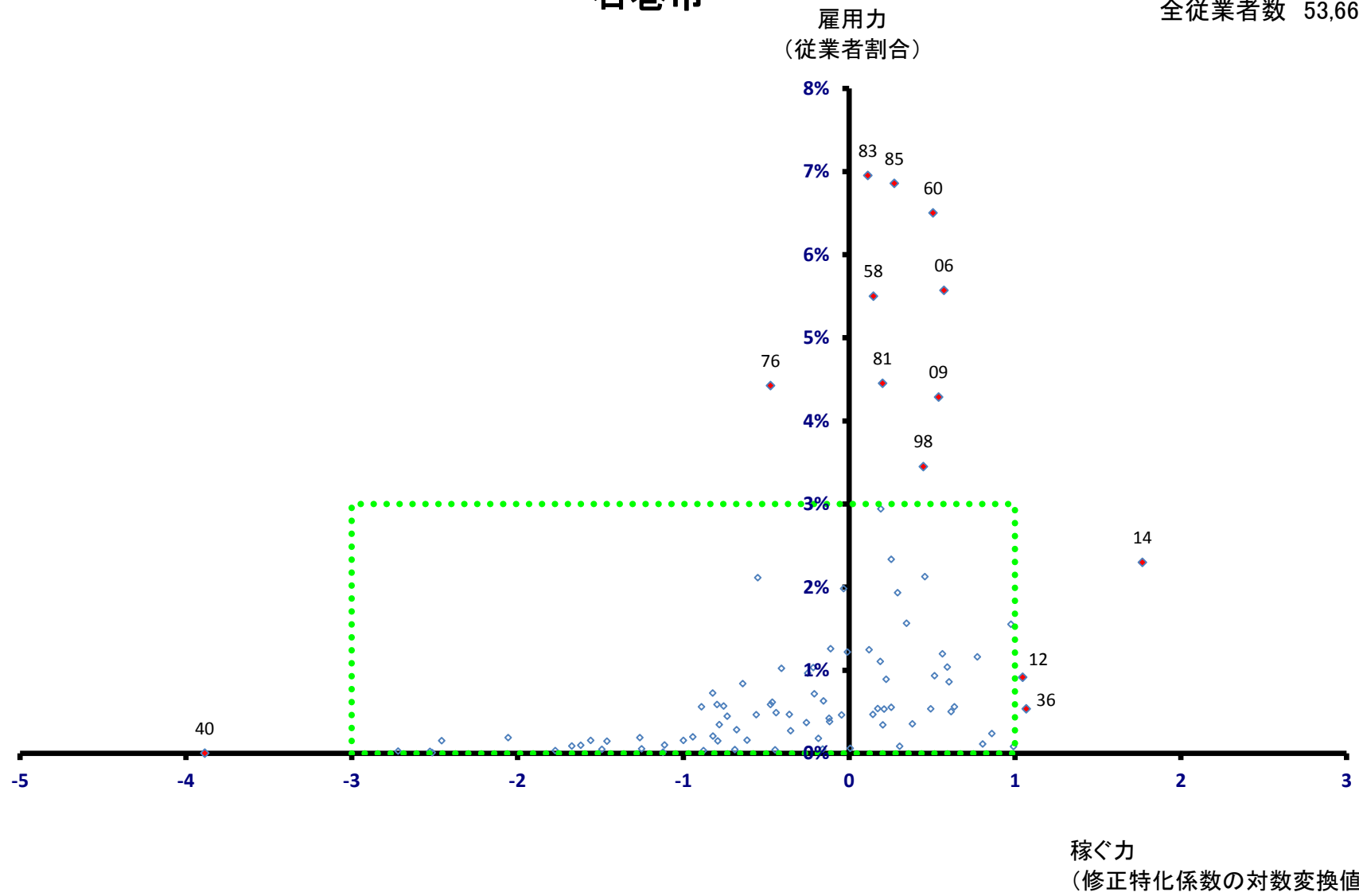

石巻市

全従業者数 53,660 人

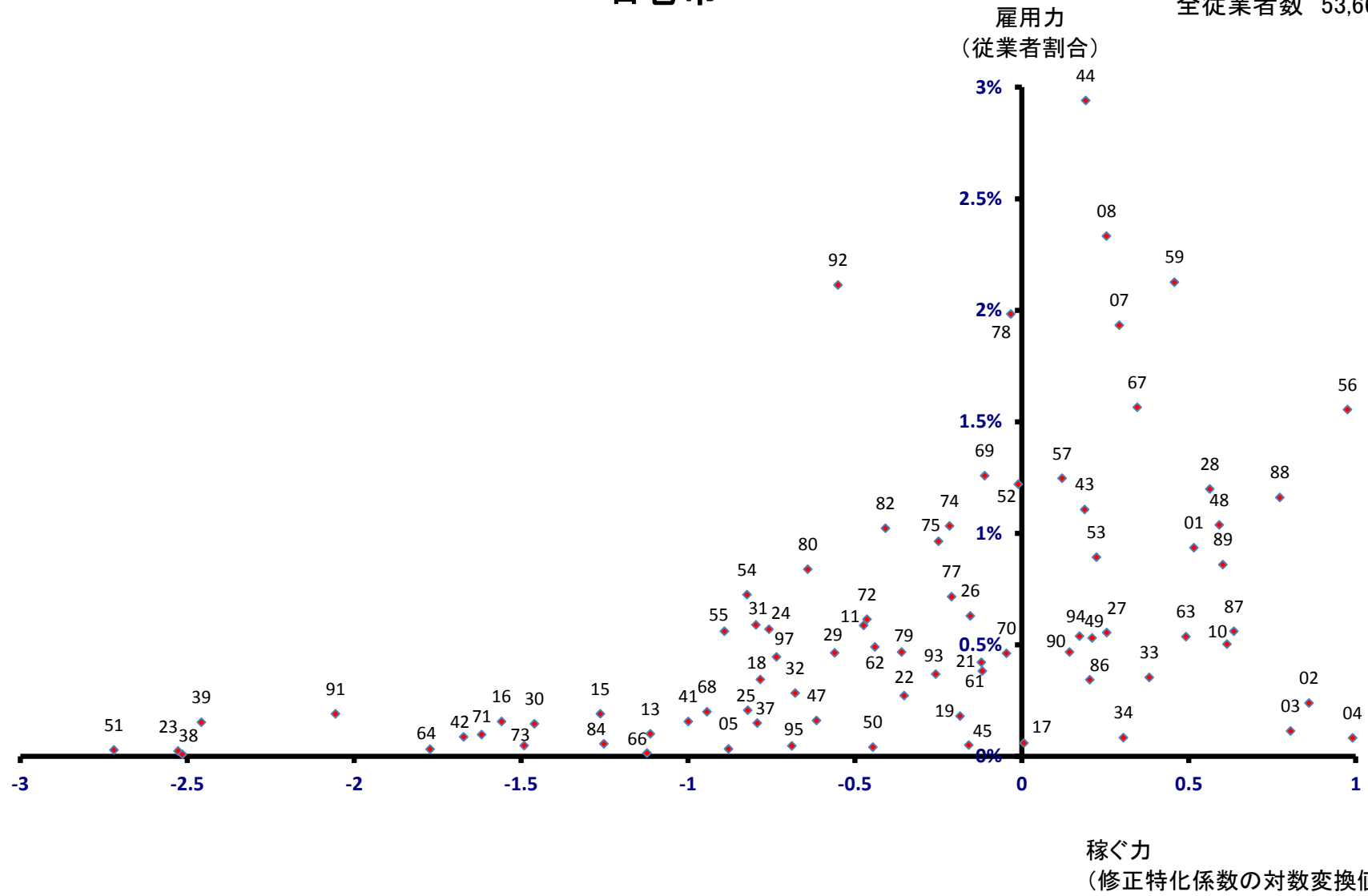

塩竈市

全従業者数 21,293 人

雇用力
(従業者割合)

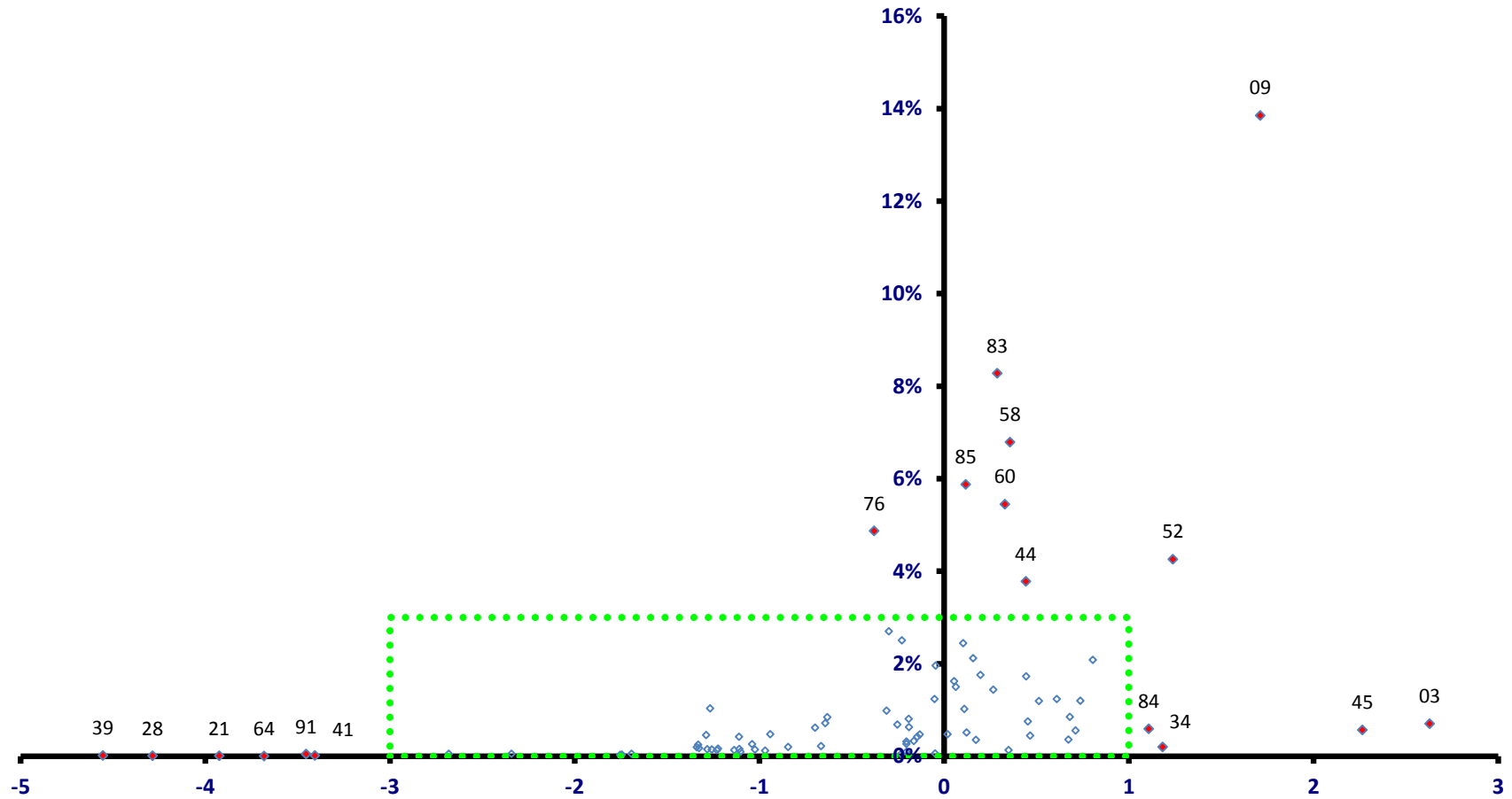

稼ぐ力
(修正特化係数の対数変換値)

塩竈市

全従業者数 21,293 人

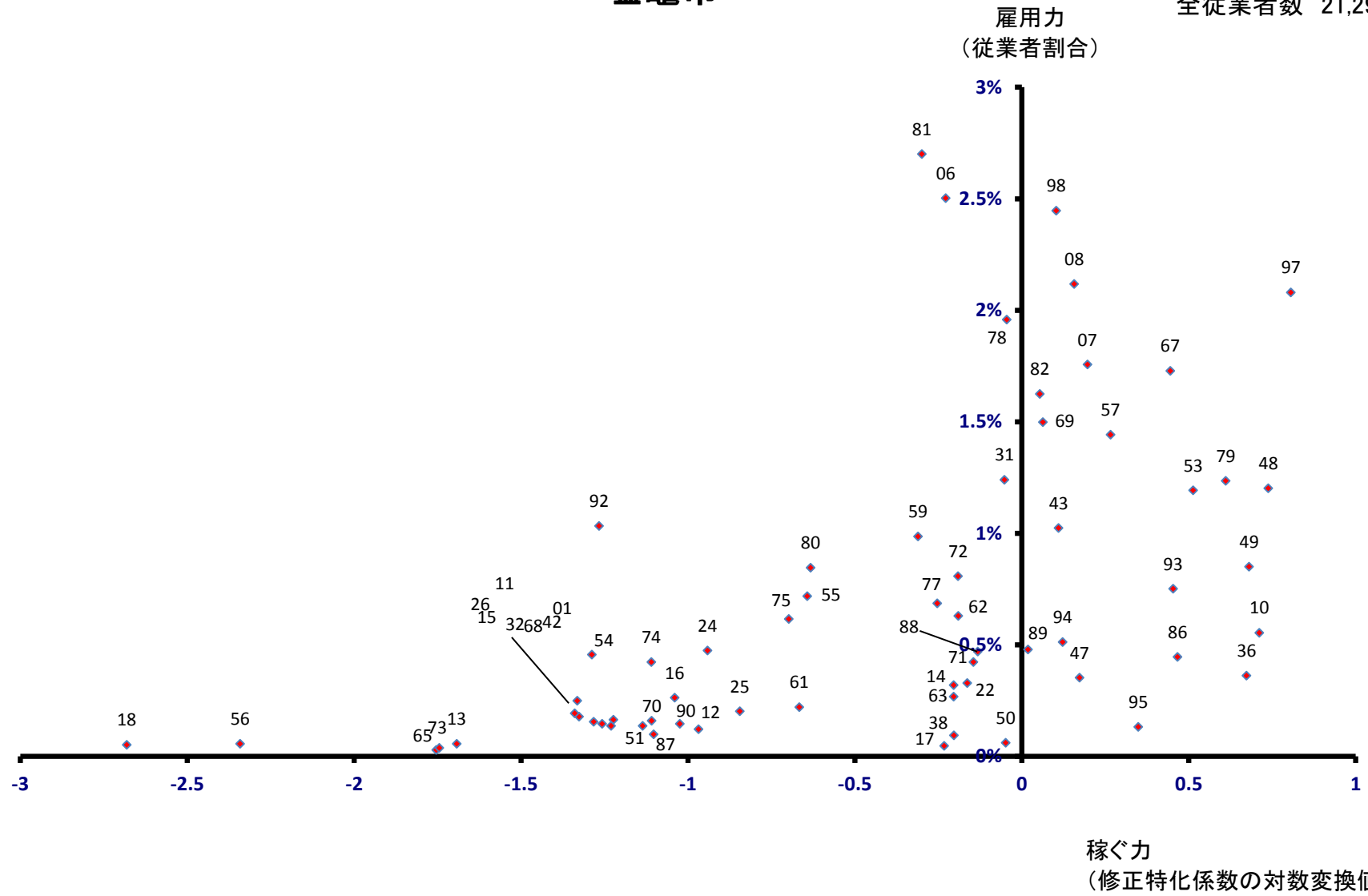

気仙沼市

全従業者数 21,230 人

雇用力
(従業者割合)

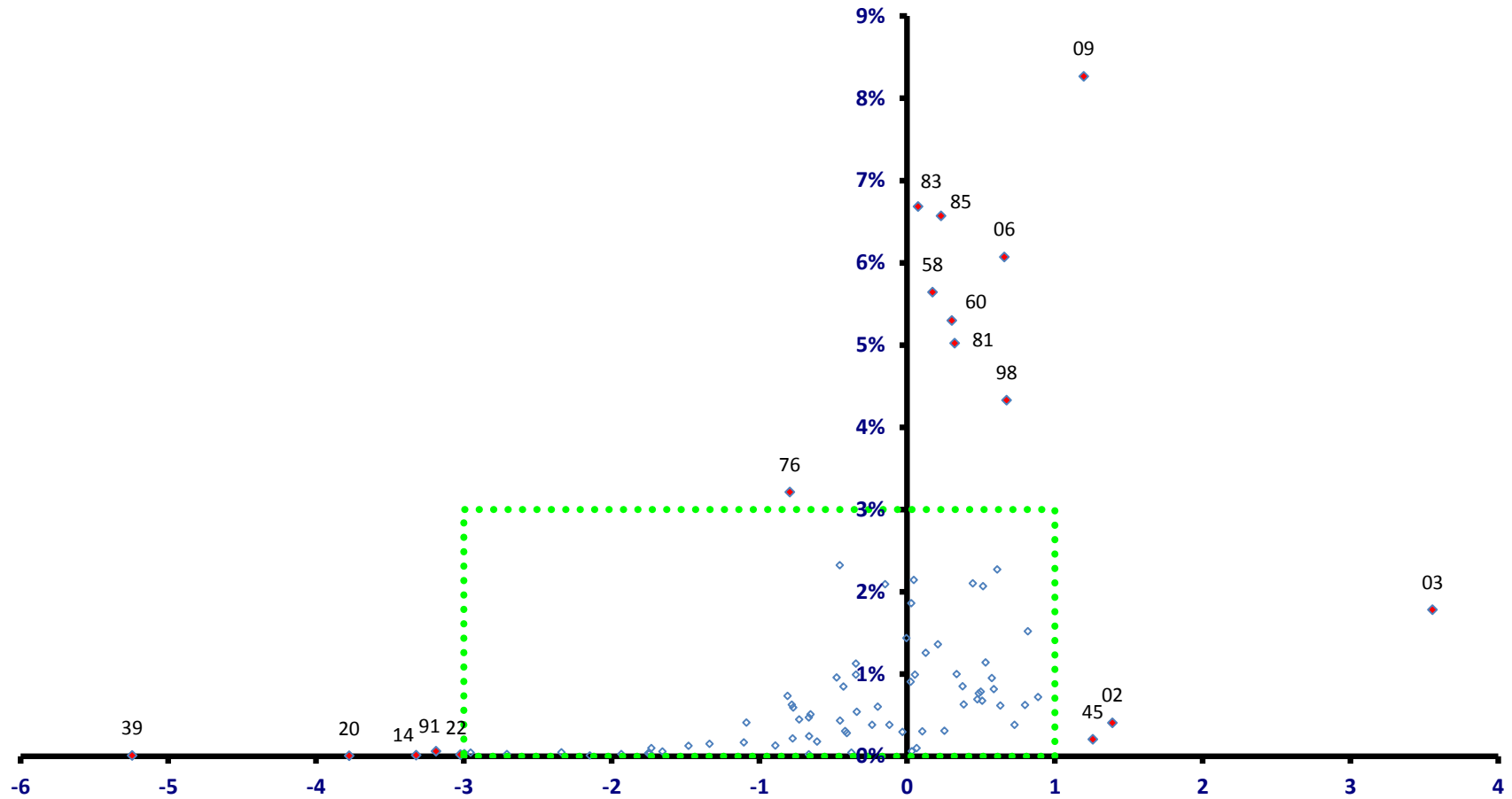

稼ぐ力
(修正特化係数の対数変換値)

白石市

全従業者数 14,235 人

雇用力
(従業者割合)

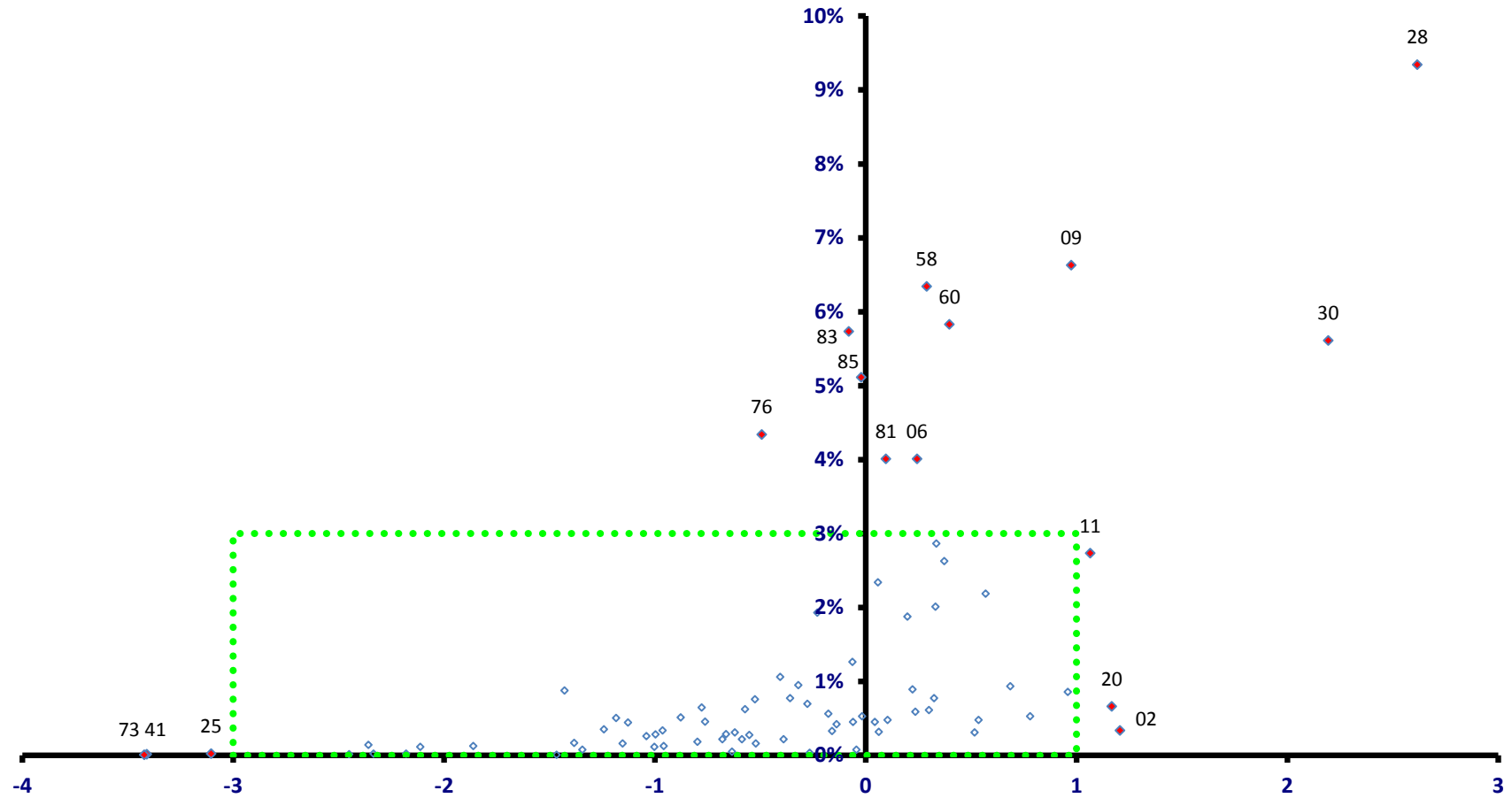

稼ぐ力
(修正特化係数の対数変換値)

白石市

全従業者数 14,235 人

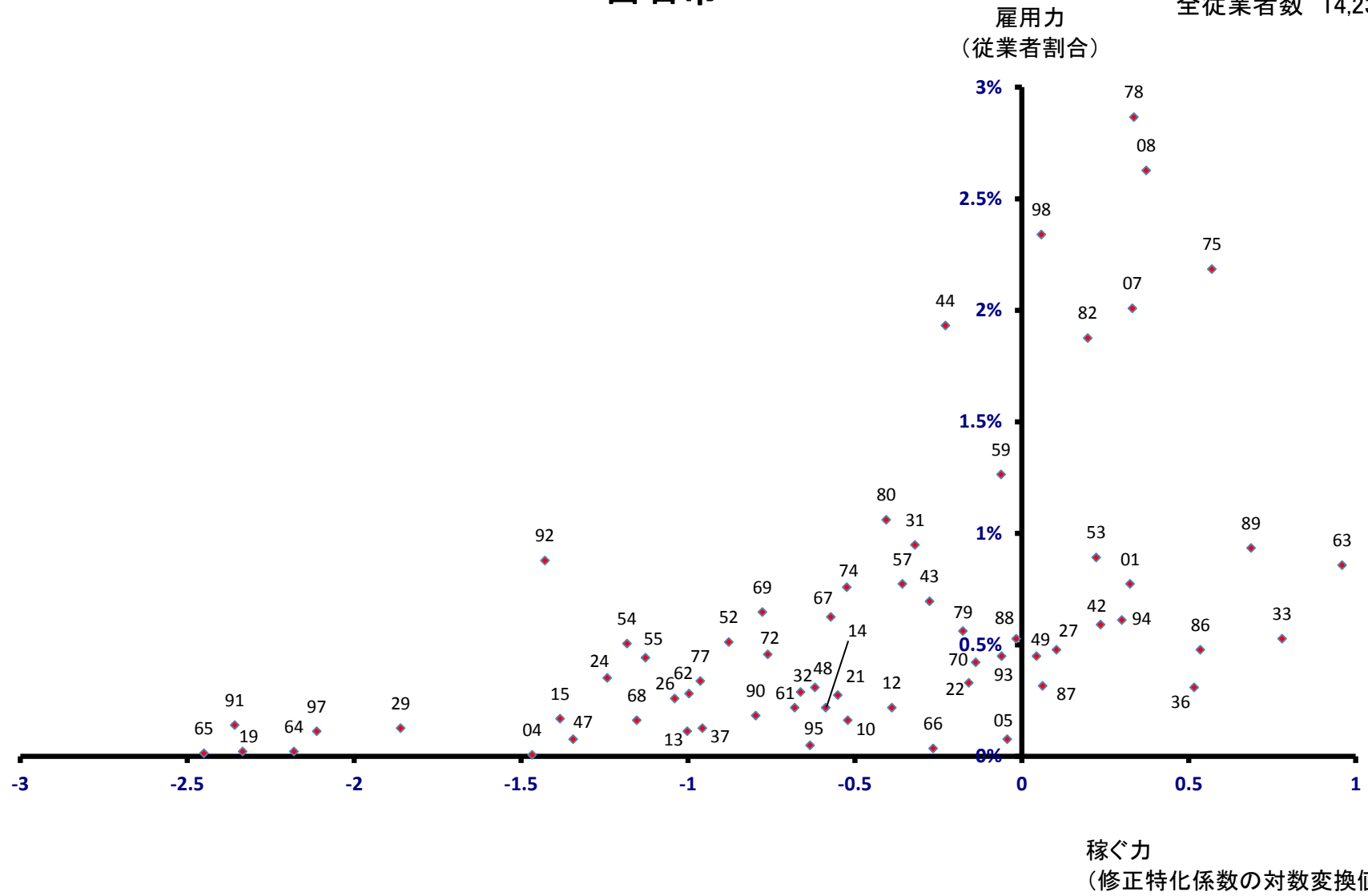

名取市

全従業者数 28,629 人

雇用力
(従業者割合)

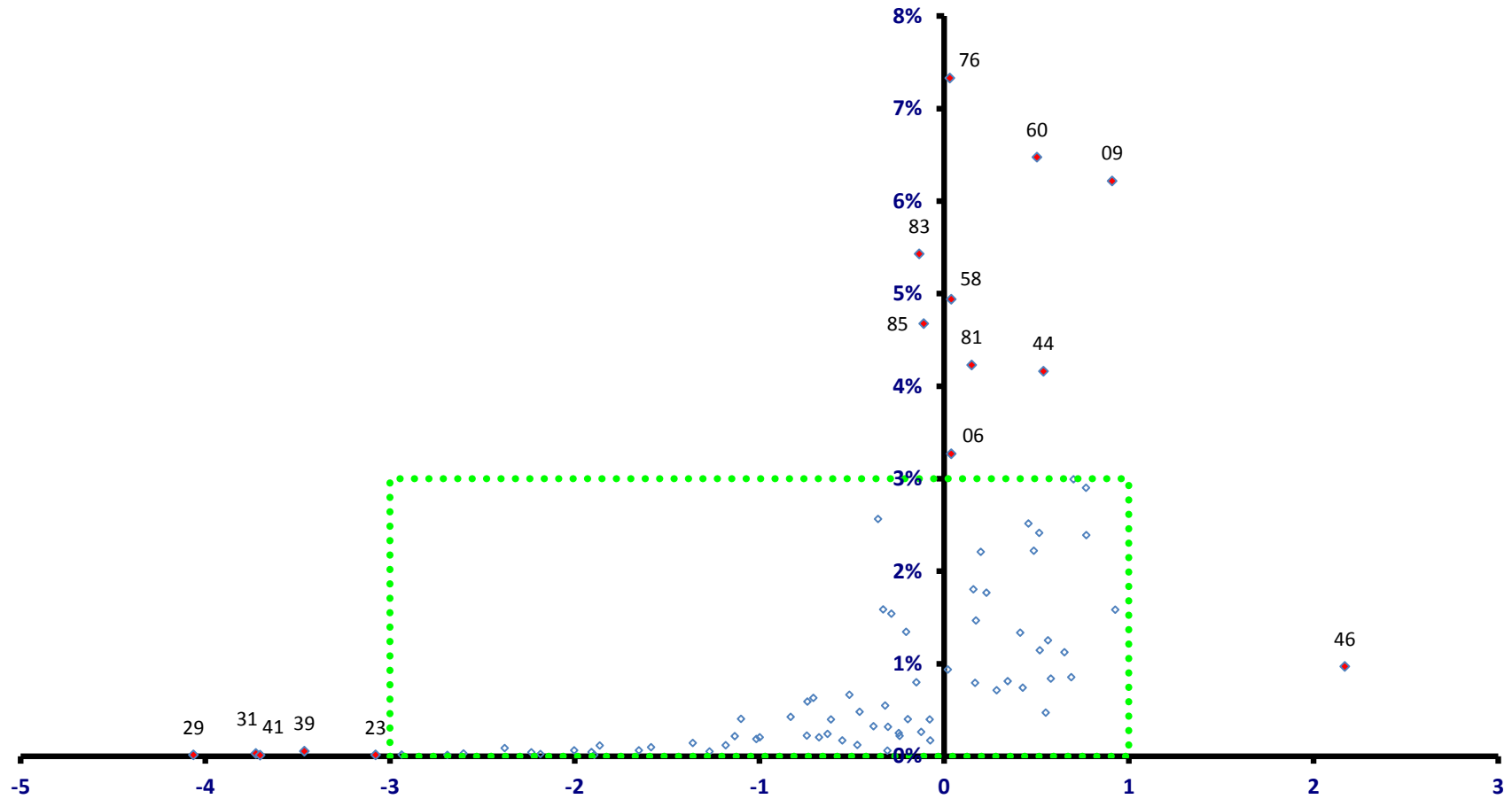

稼ぐ力
(修正特化係数の対数変換値)

名取市

全従業者数 28,629 人

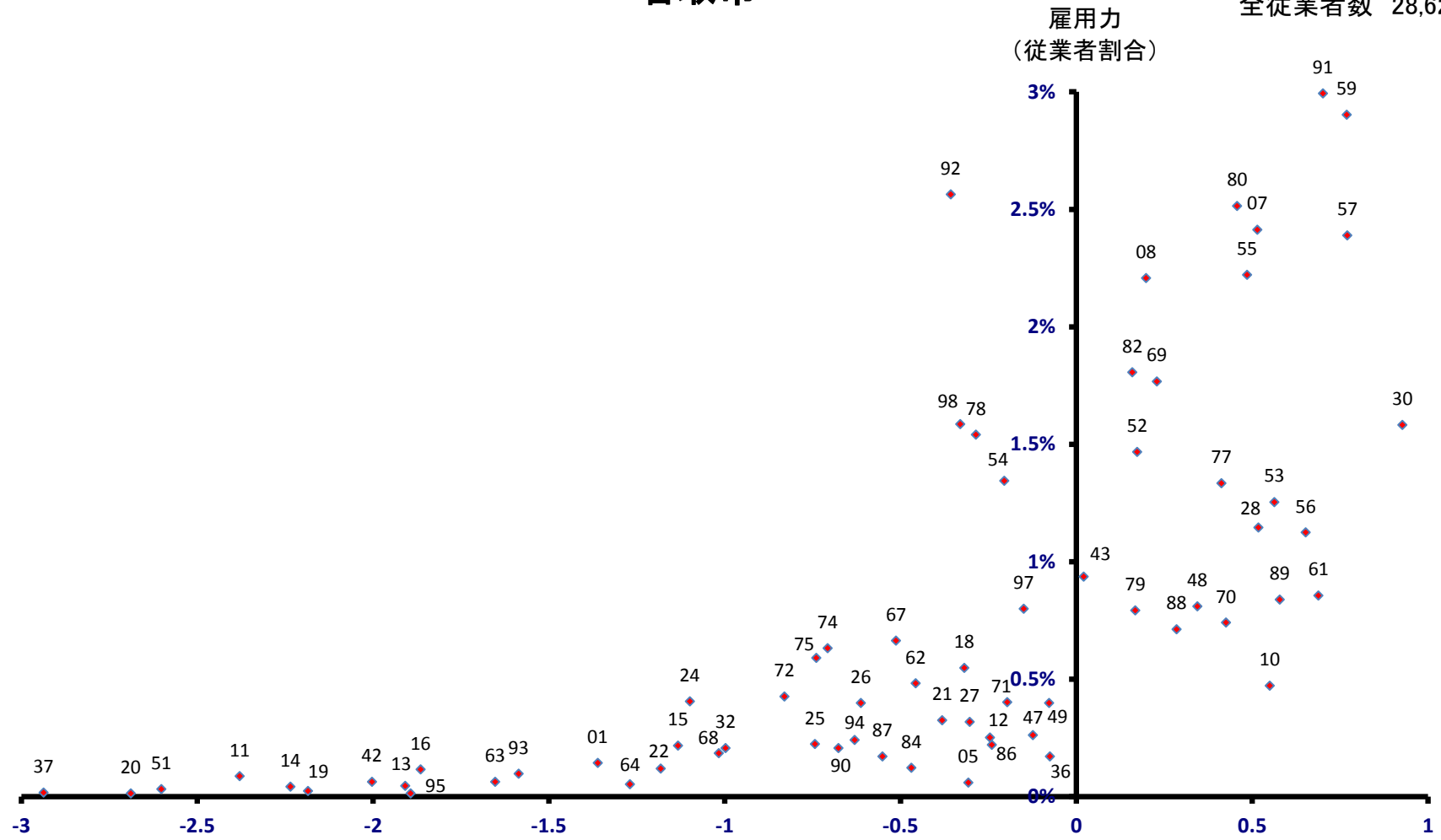

稼ぐ力
(修正特化係数の対数変換値)

角田市

全従業者数 14,731 人

雇用力
(従業者割合)

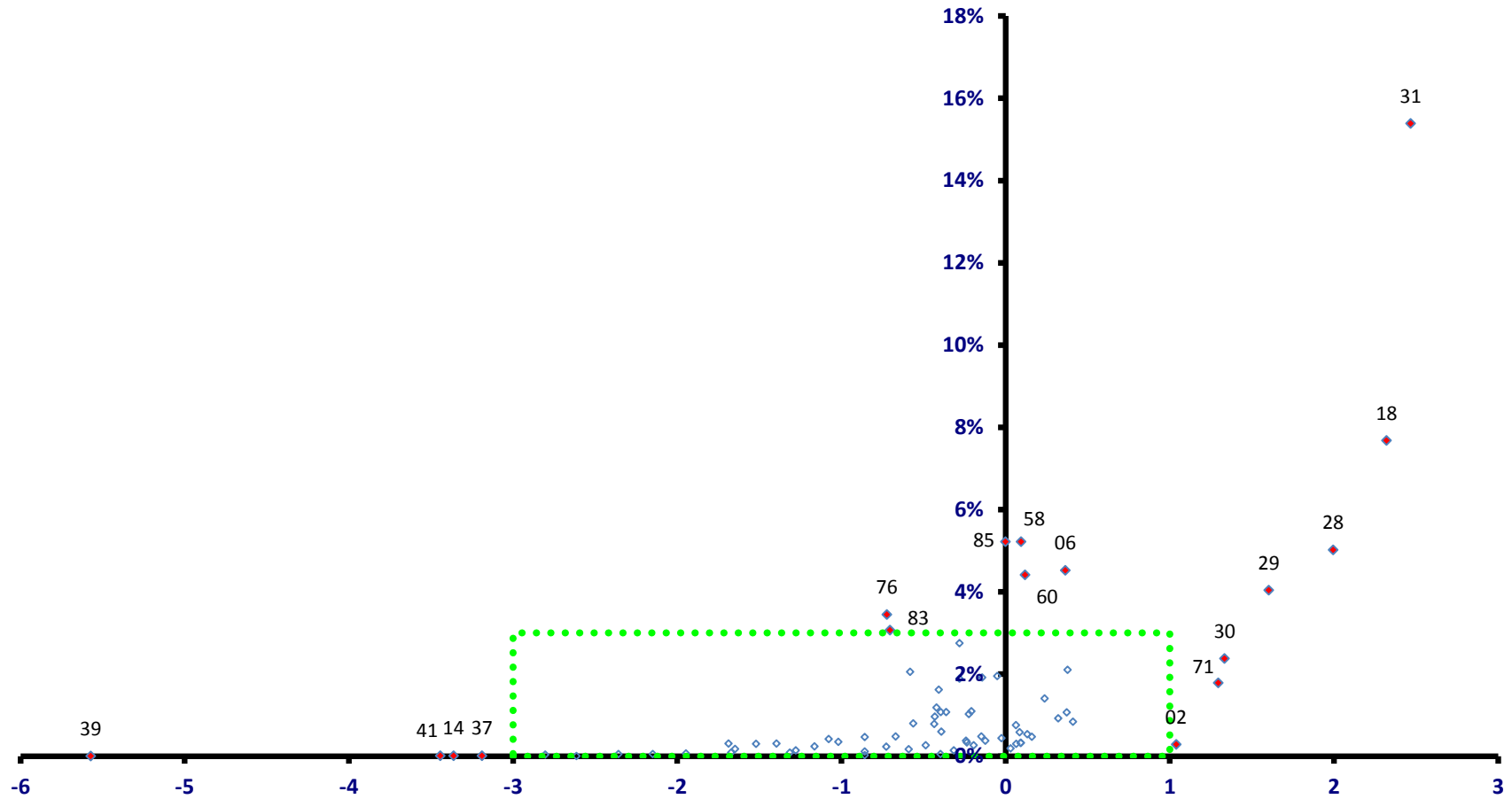

稼ぐ力
(修正特化係数の対数変換値)

角田市

全従業者数 14,731 人

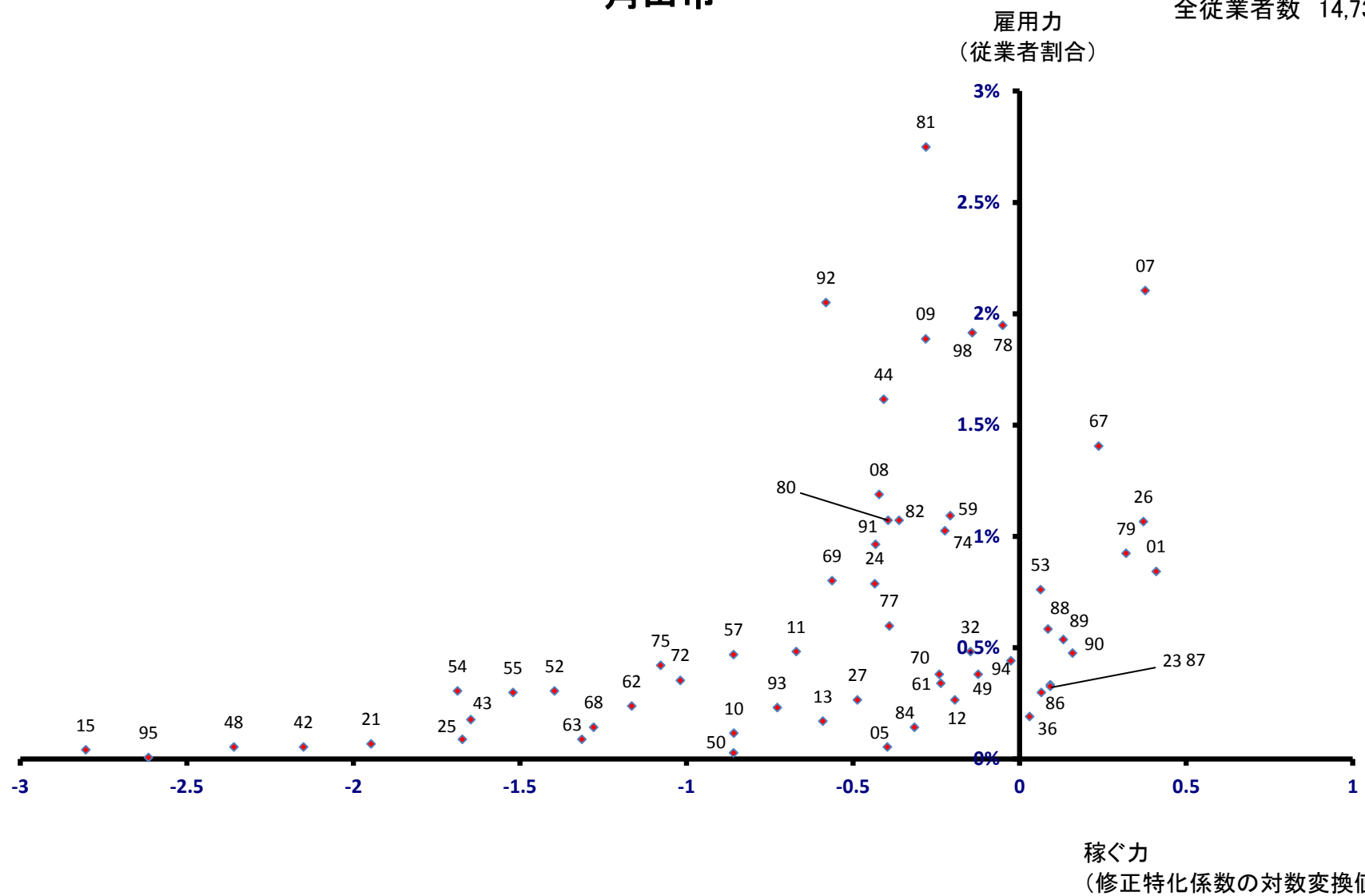

多賀城市

全従業者数 21,503 人

雇用力
(従業者割合)

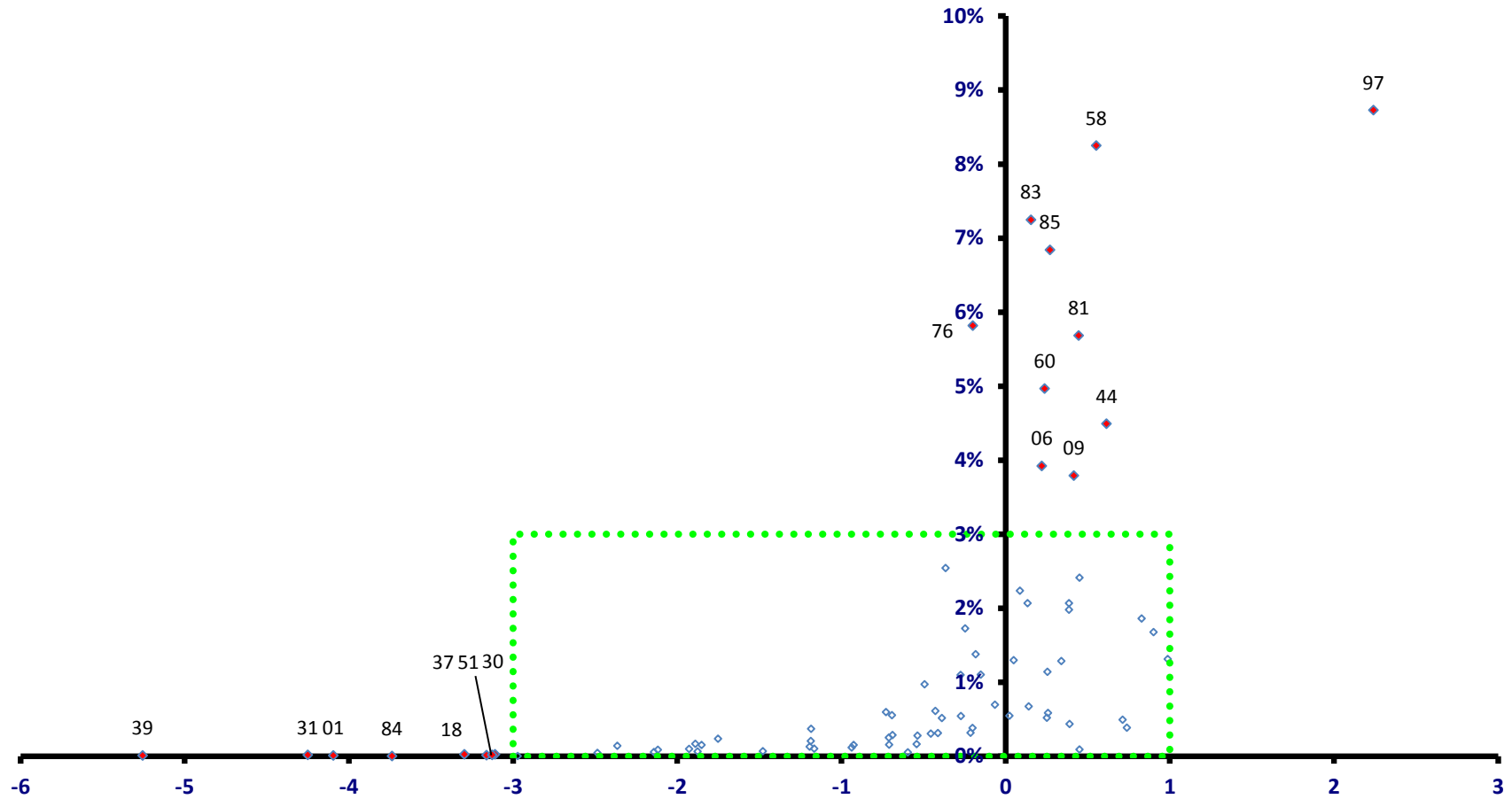

稼ぐ力
(修正特化係数の対数変換値)

岩沼市

全従業者数 19,471 人

雇用力
(従業者割合)

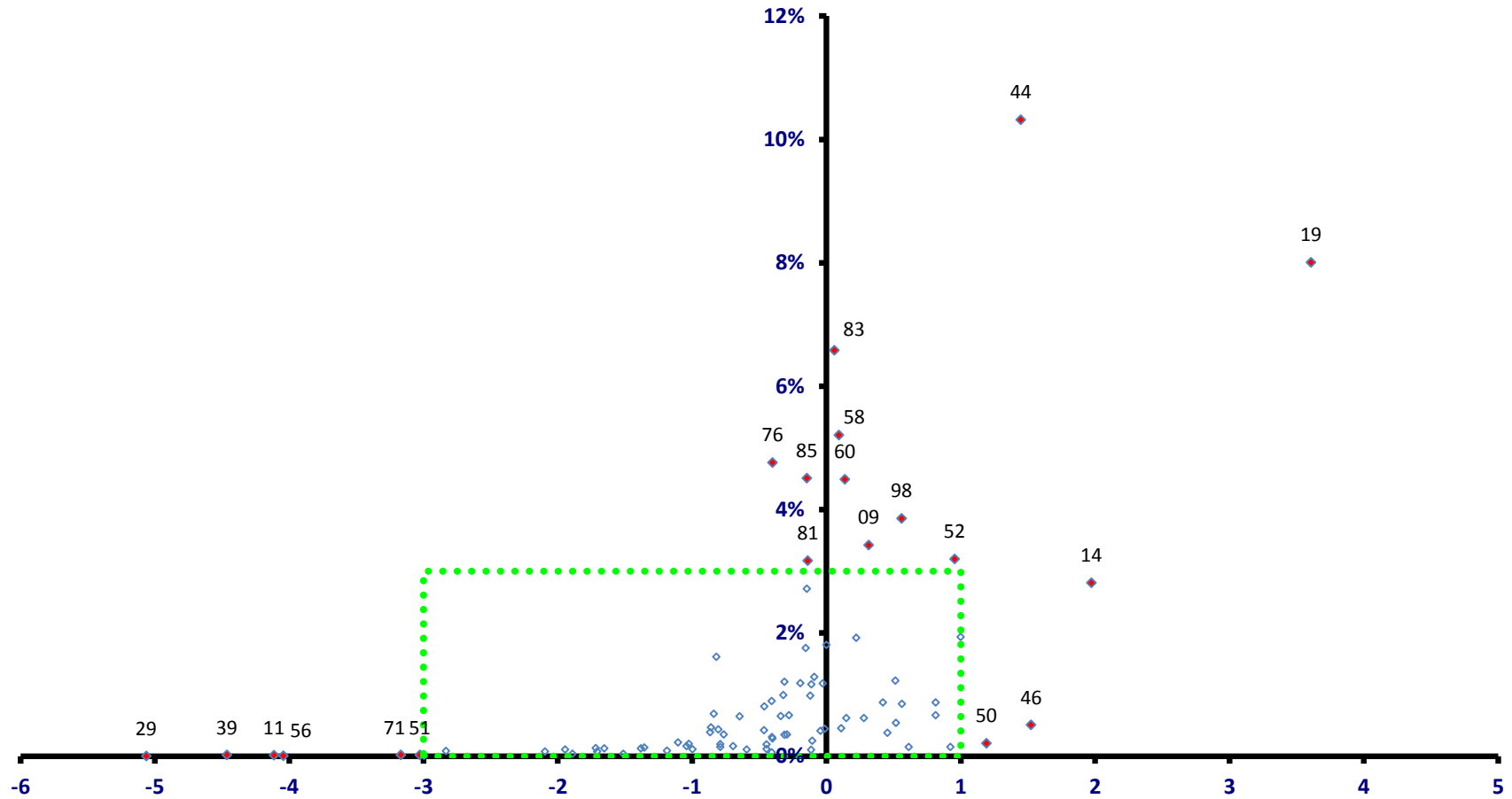

稼ぐ力
(修正特化係数の対数変換値)

岩沼市

全従業者数 19,471 人

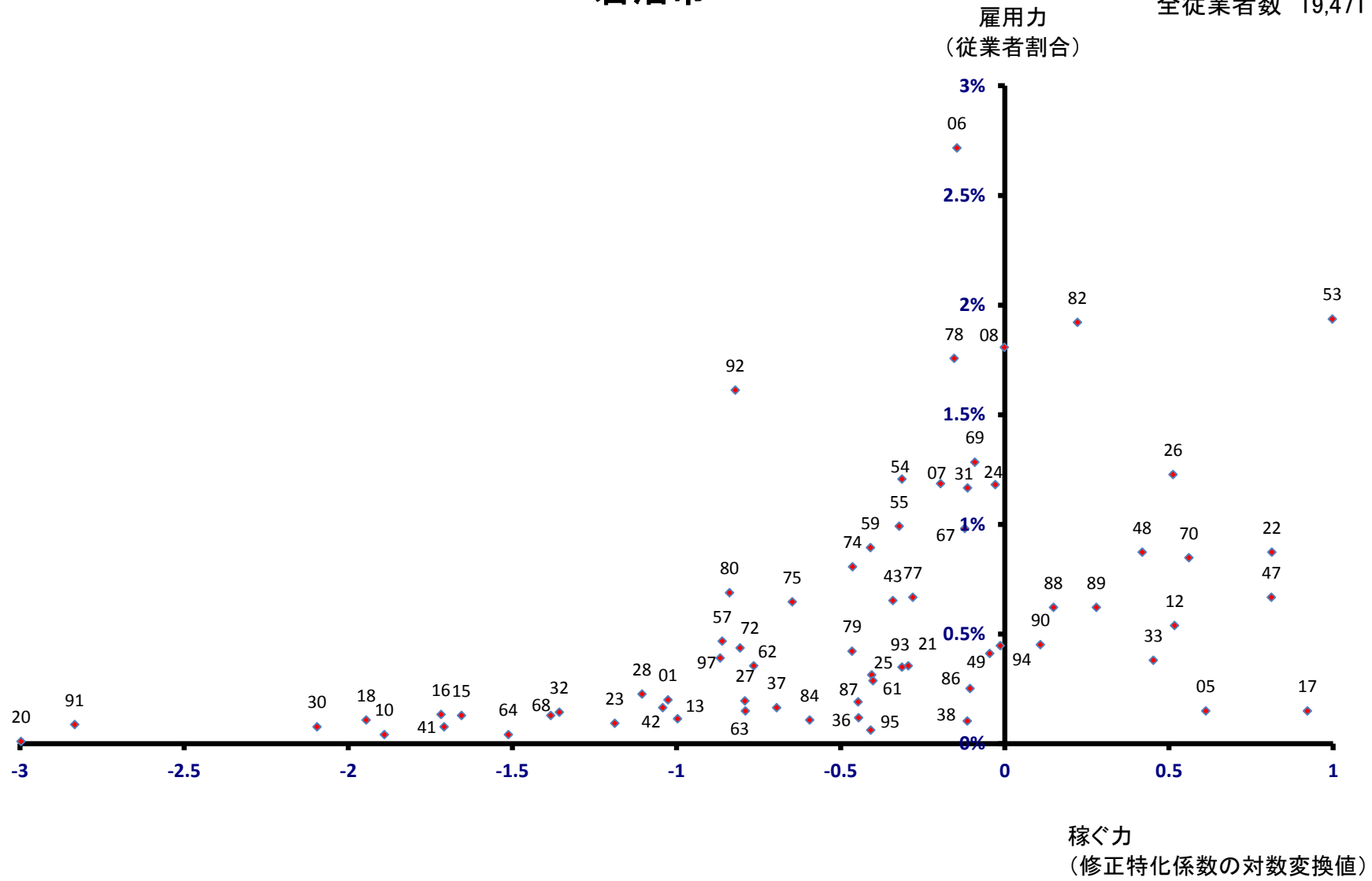

登米市

全従業者数 34,205 人

雇用力
(従業者割合)

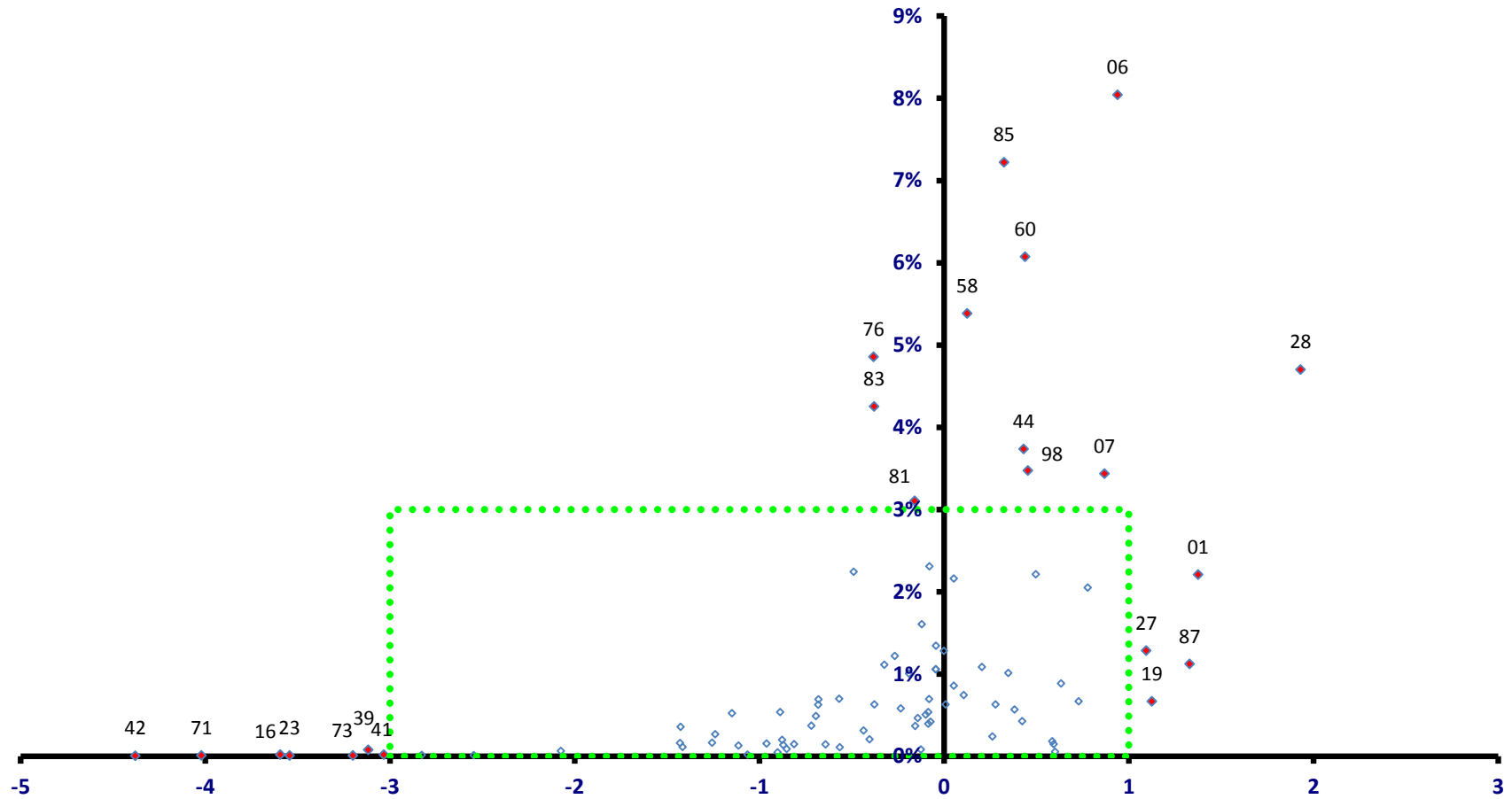

稼ぐ力
(修正特化係数の対数変換値)

登米市

全従業者数 34,205 人

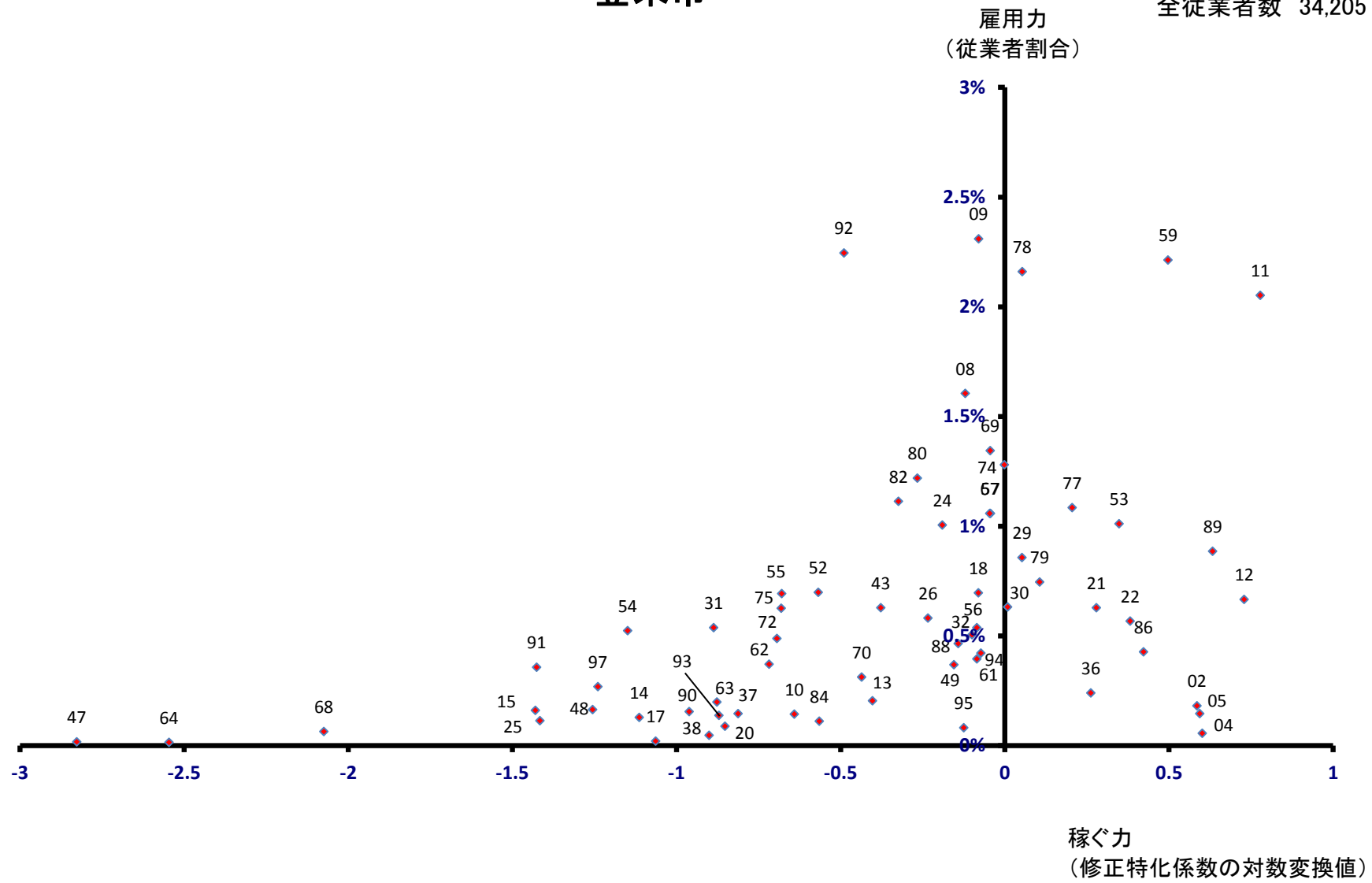

栗原市

全従業者数 29,221 人

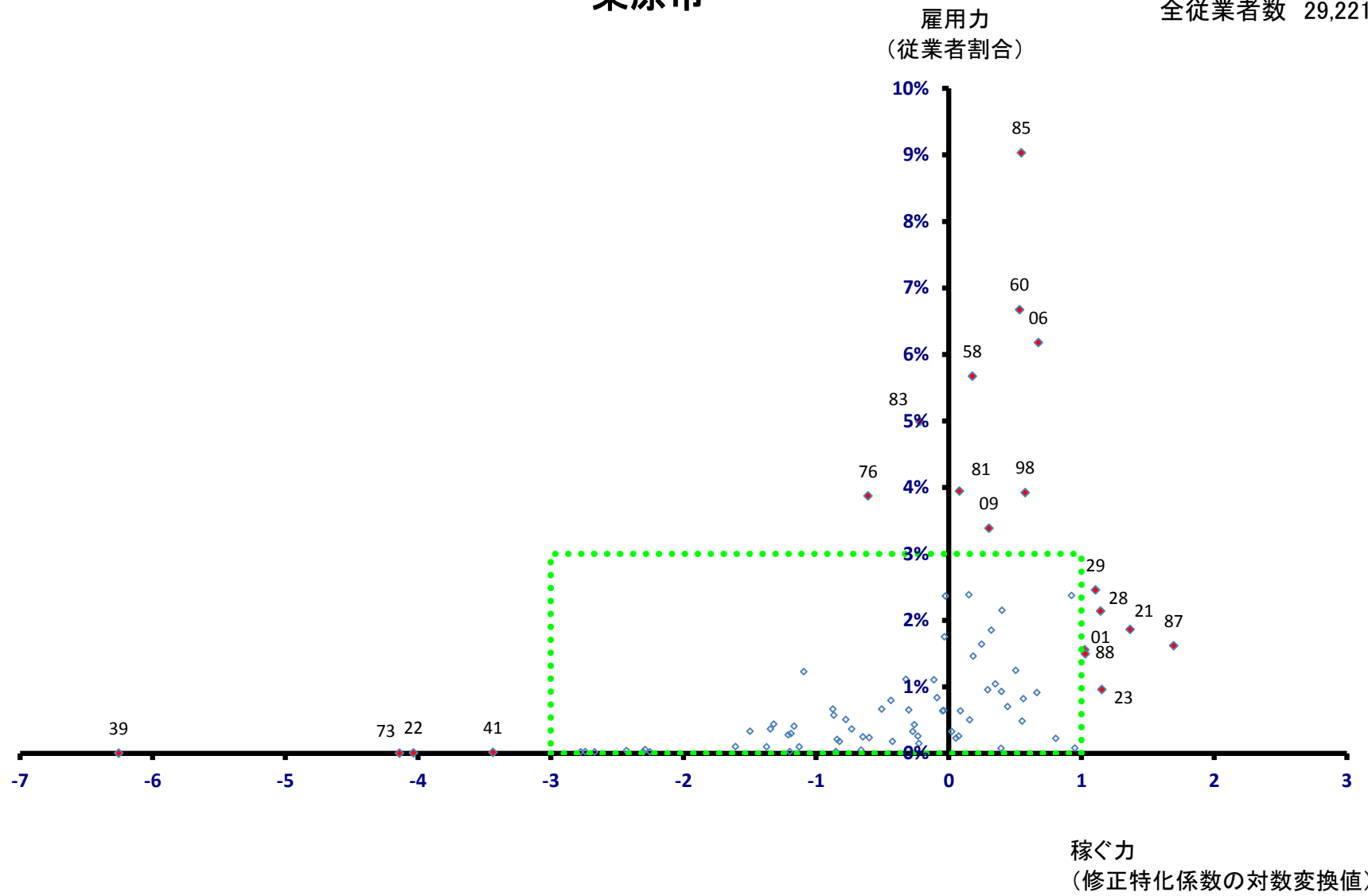

栗原市

全従業者数 29,221 人

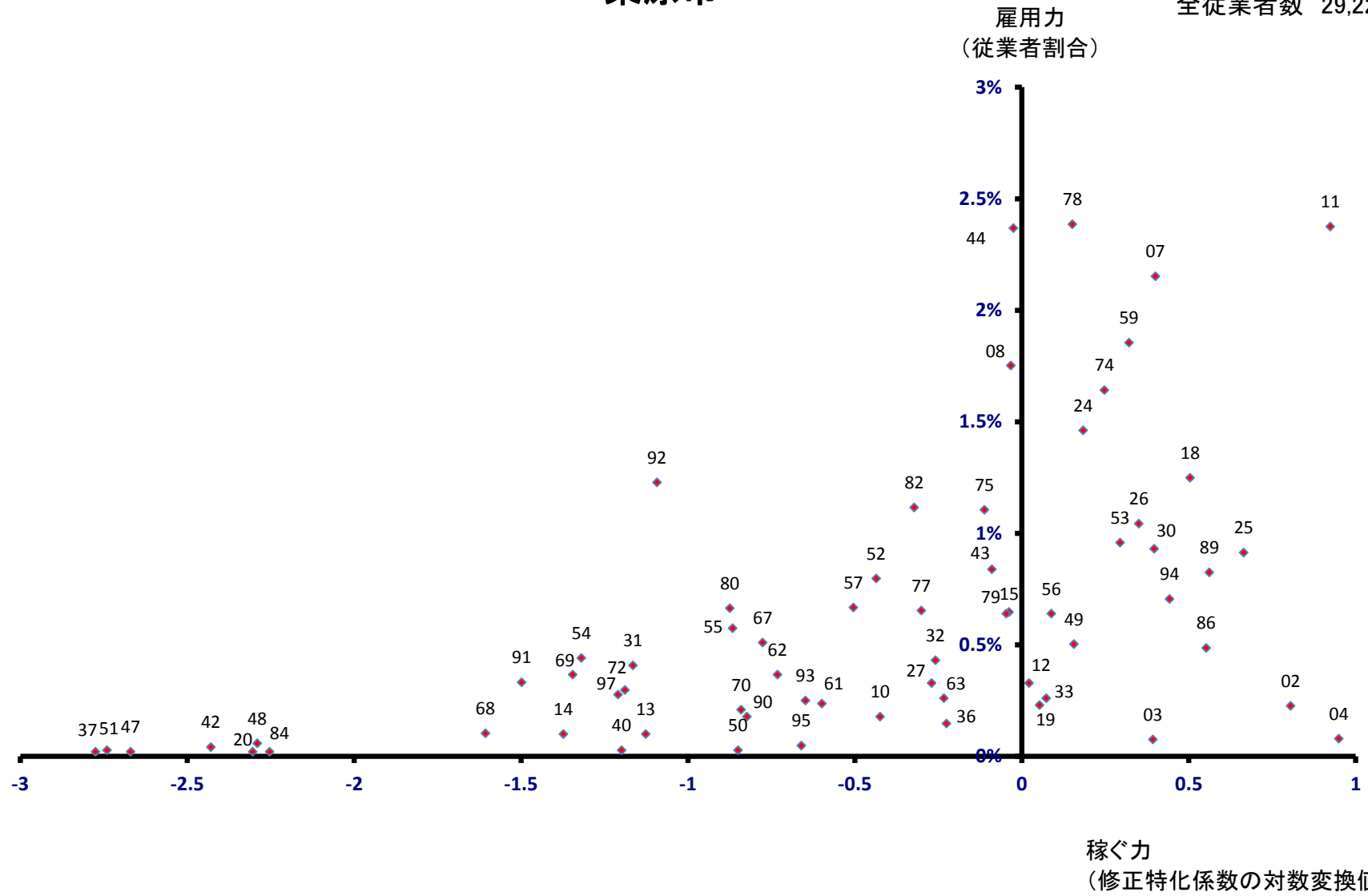

東松島市

全従業者数 10,519 人

雇用力
(従業者割合)

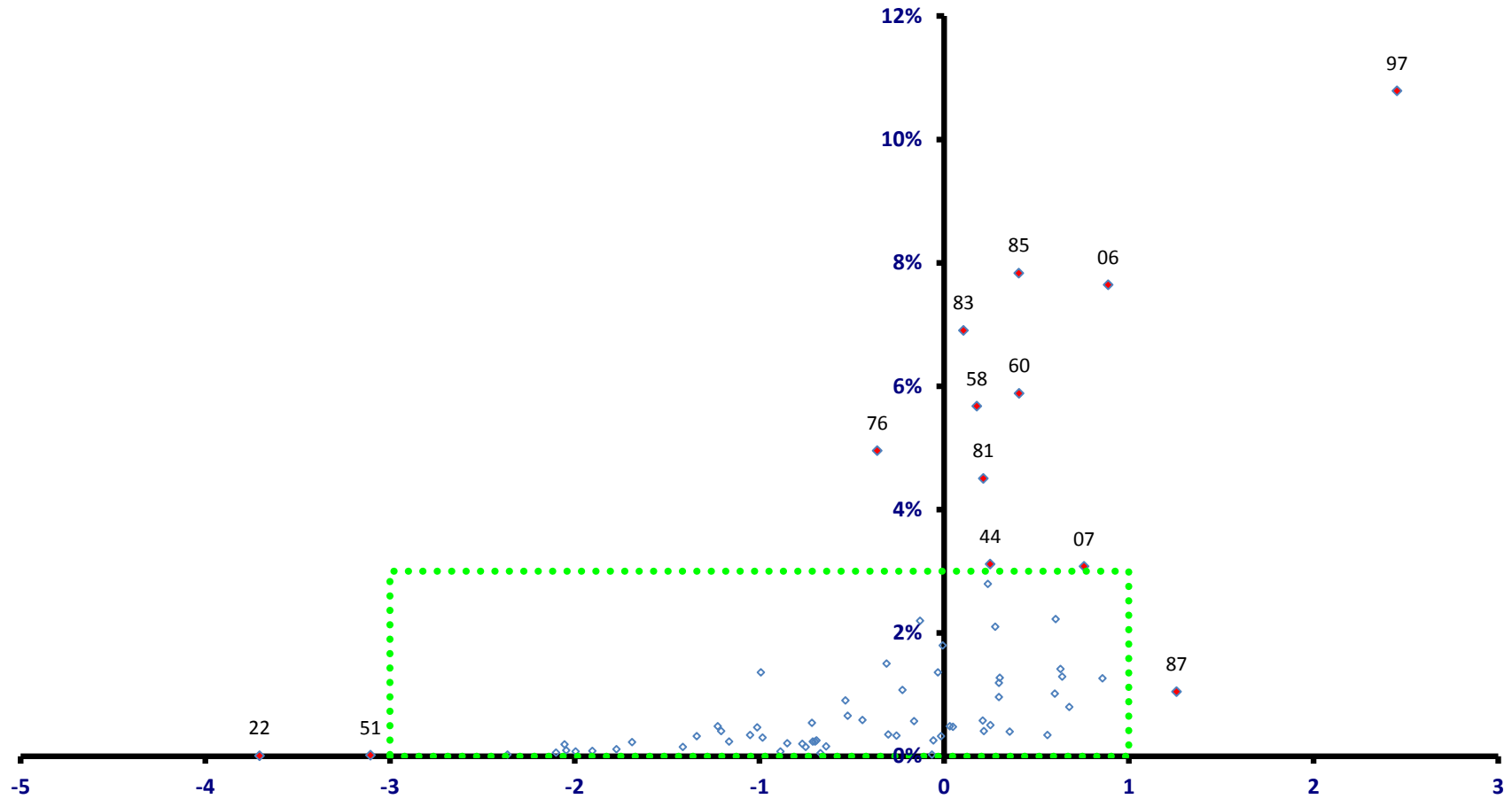

稼ぐ力
(修正特化係数の対数変換値)

東松島市

全従業者数 10,519 人

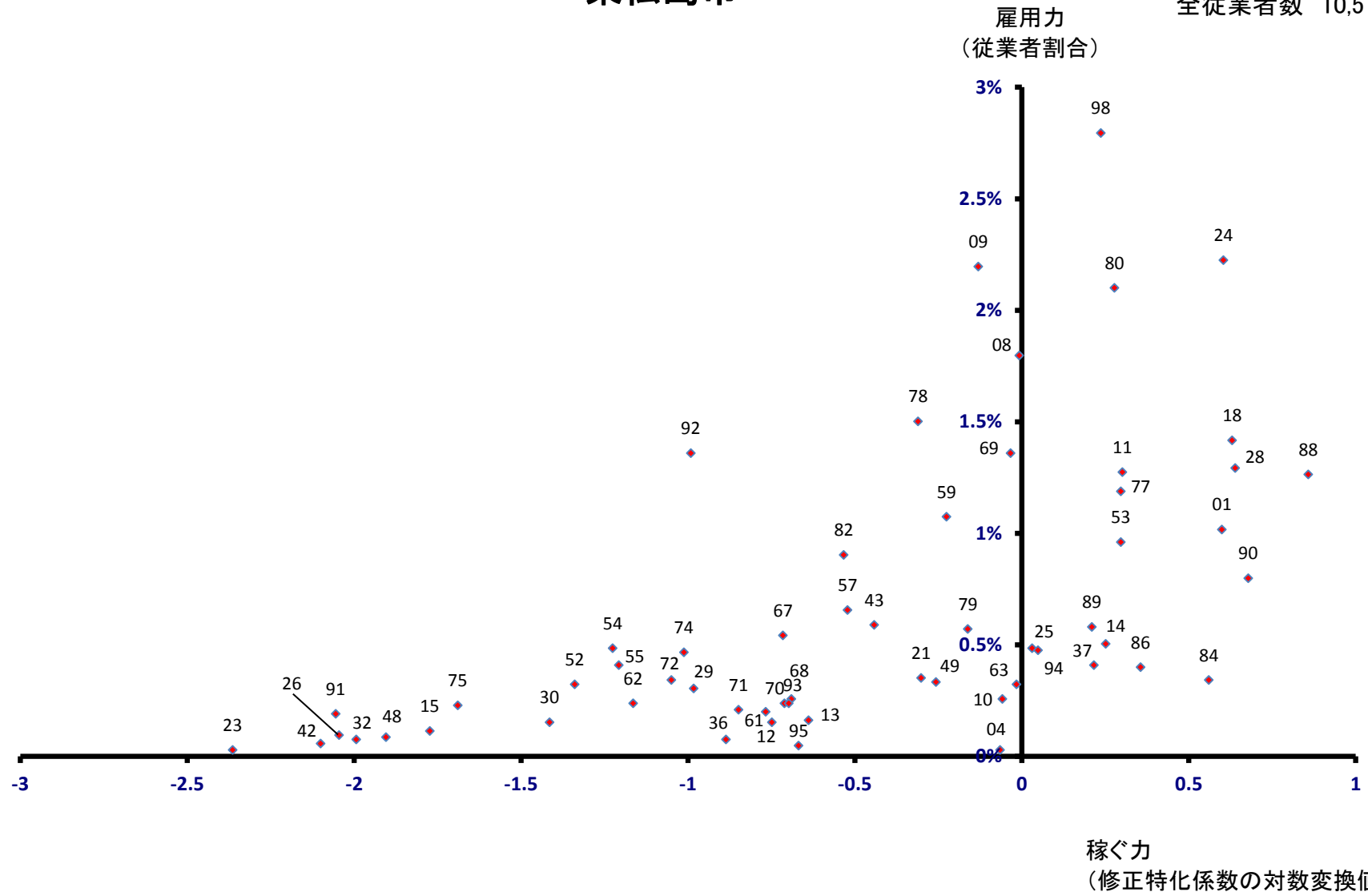

大崎市

全従業者数 56,874 人

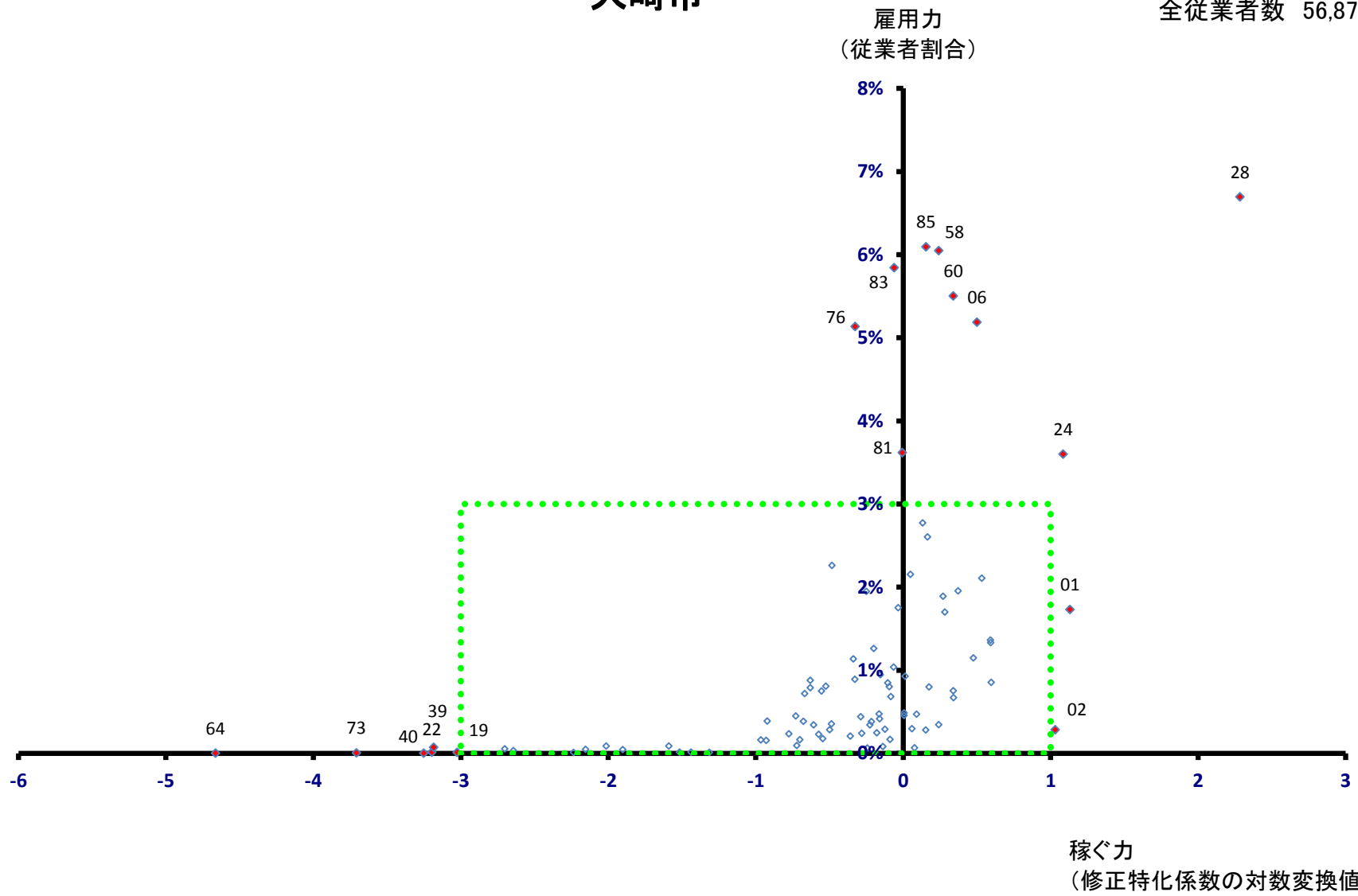

大崎市

全従業者数 56,874 人

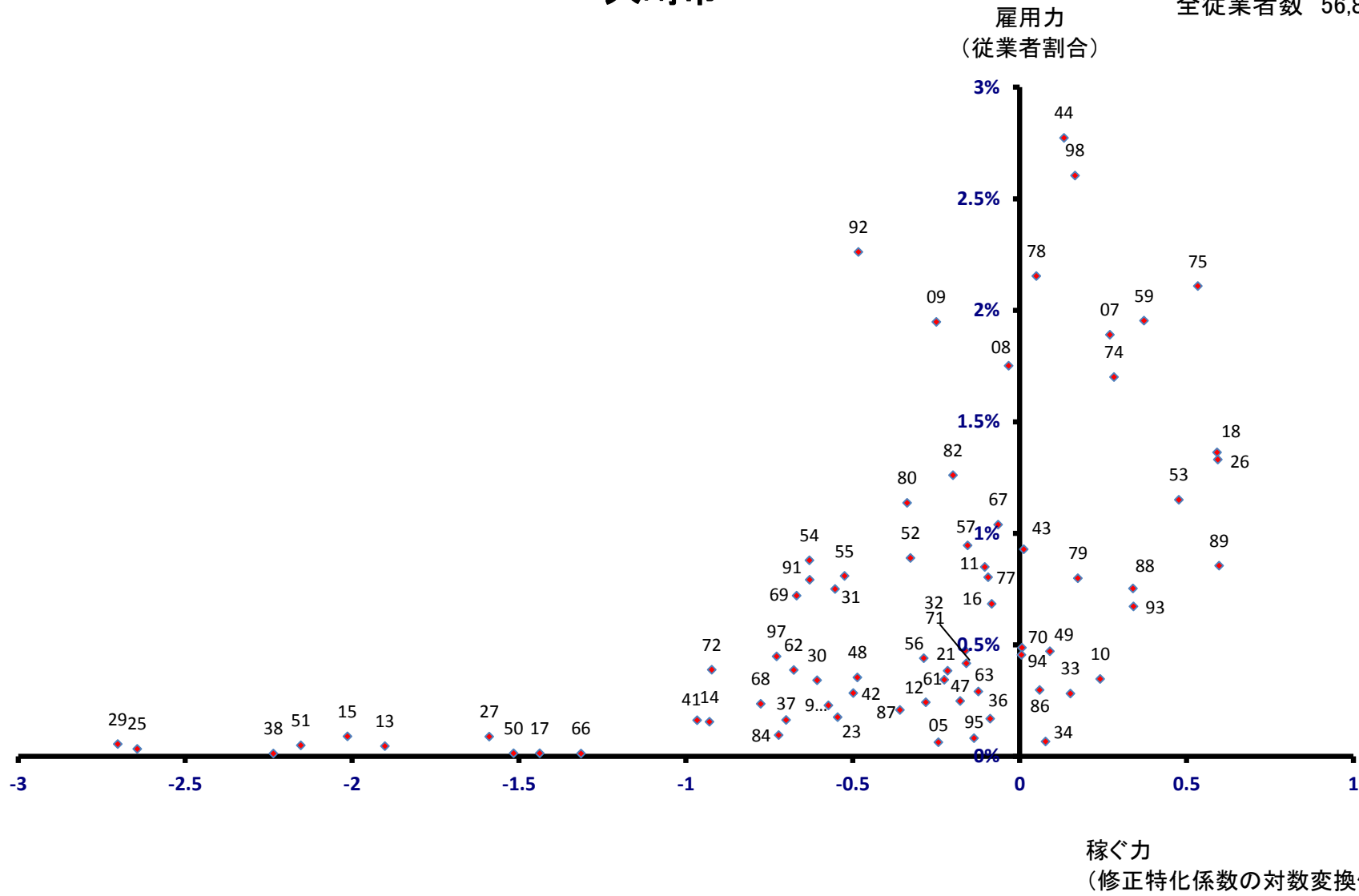

蔵王町

全従業者数 5,721 人

雇用力
(従業者割合)

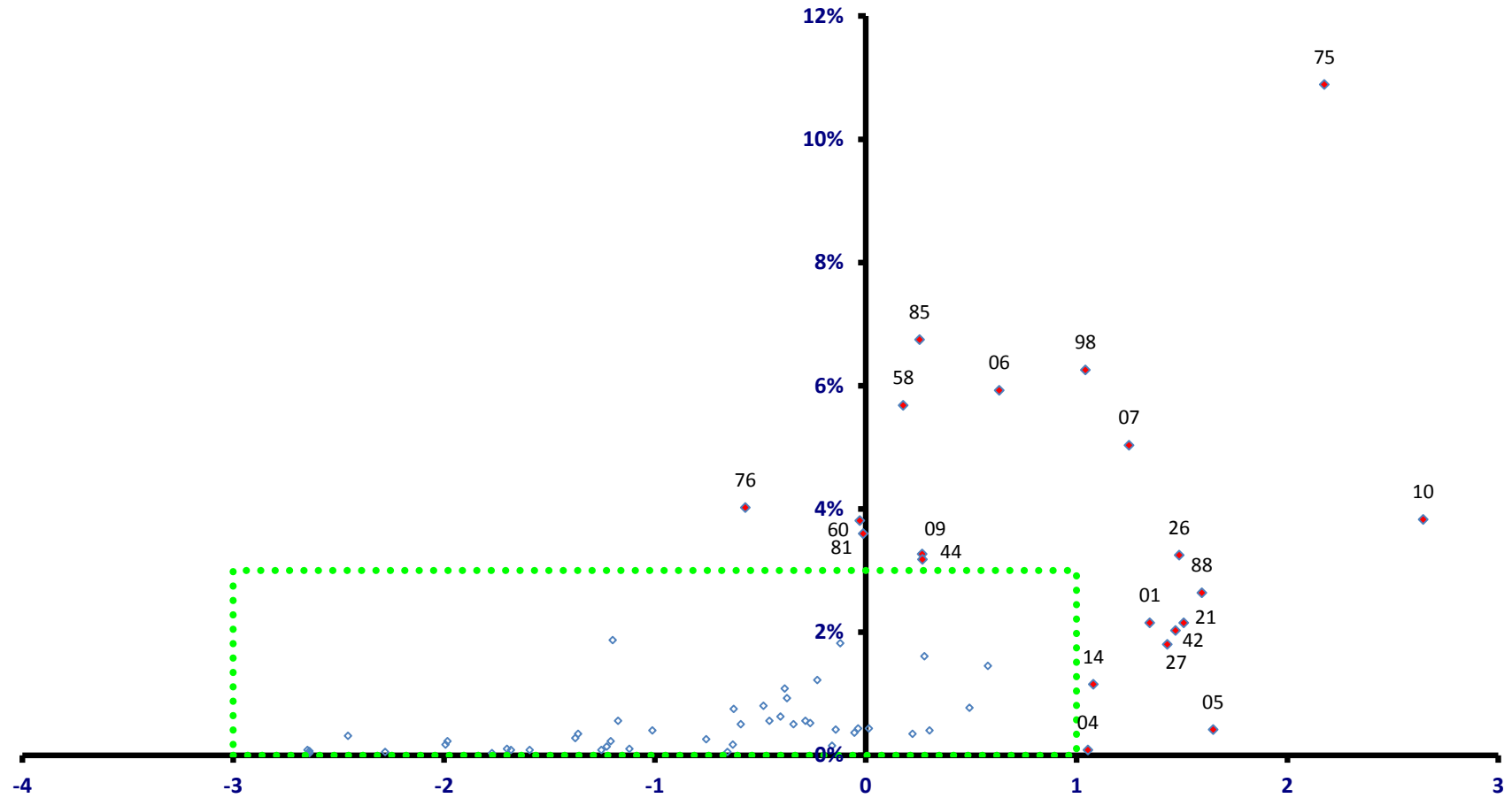

稼ぐ力
(修正特化係数の対数変換値)

蔵王町

全従業者数 5,721 人

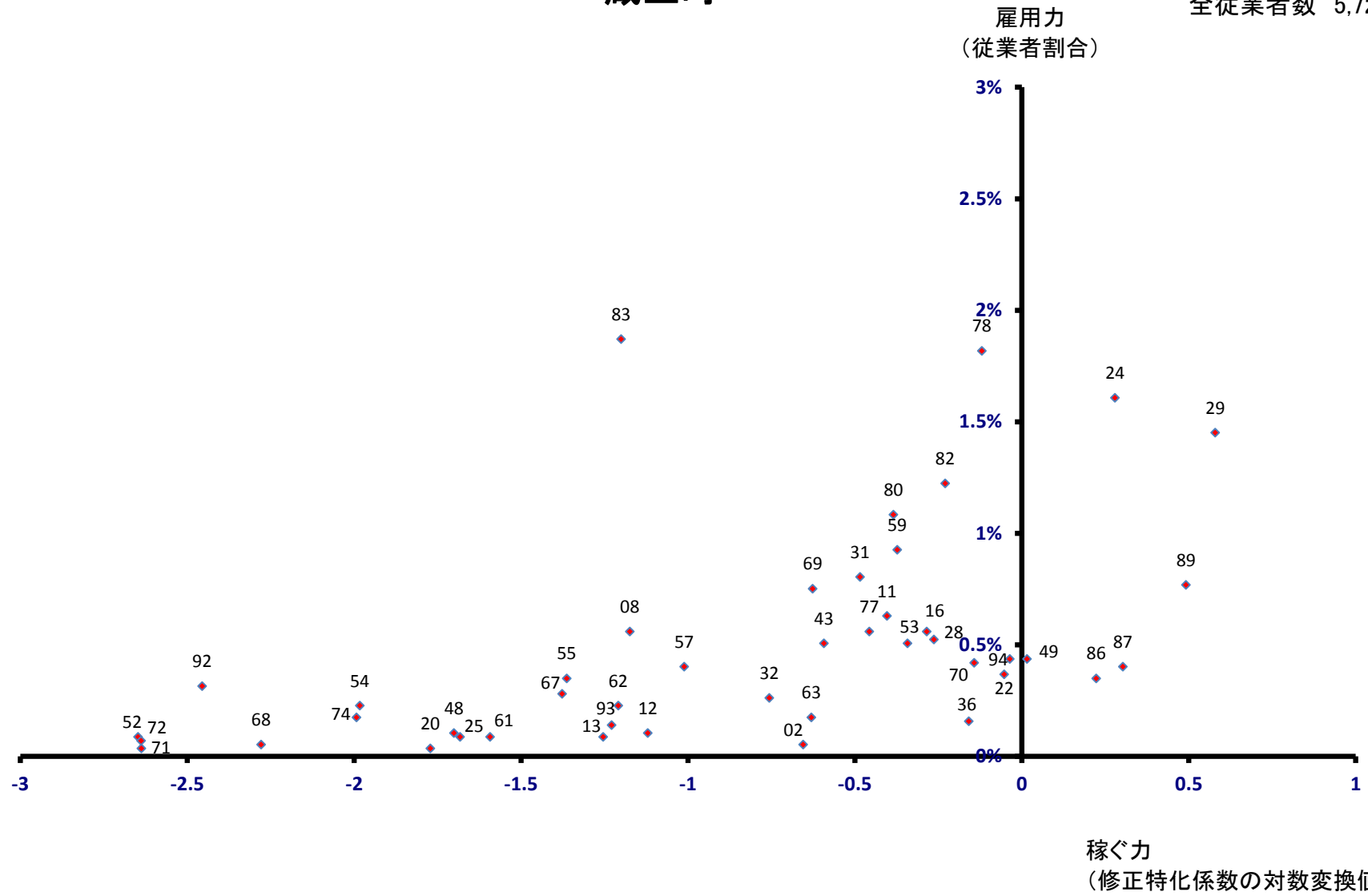

七ヶ宿町 雇用力 (従業員割合)

全従業員数 657 人

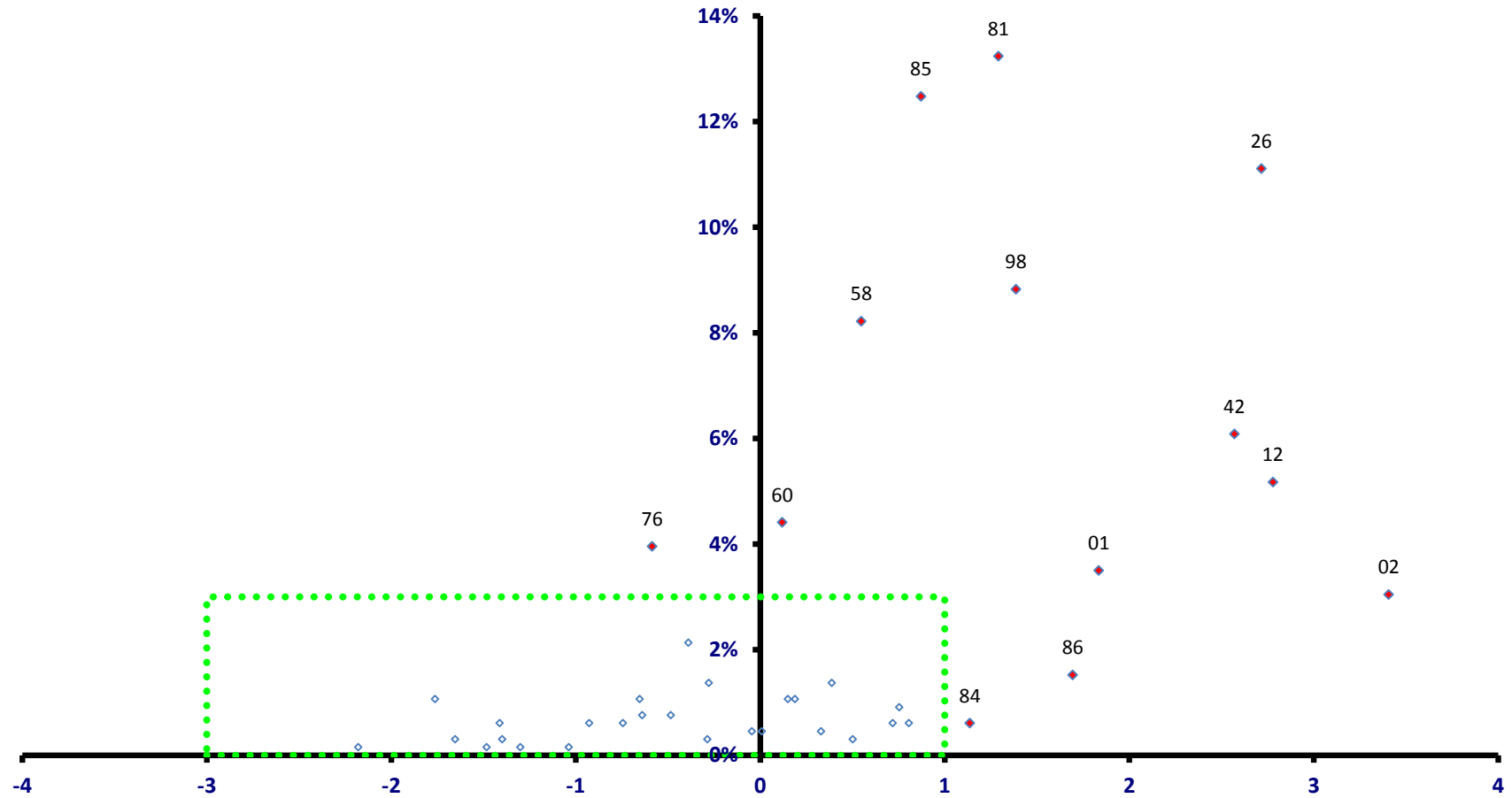

稼ぐ力
(修正特化係数の対数変換値)

七ヶ宿町

全従業者数 657 人

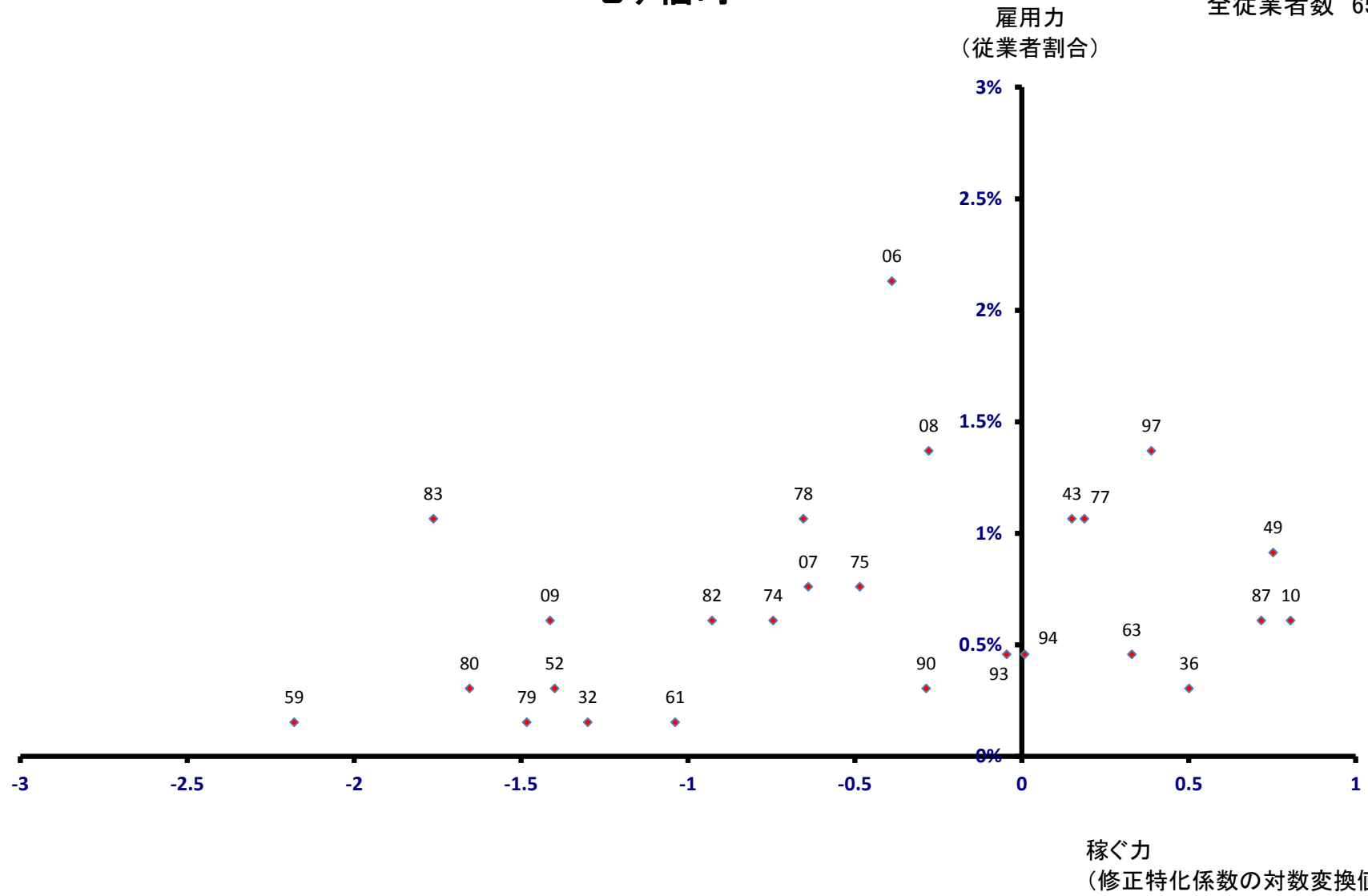

大河原町

全従業者数 10,859 人

雇用力
(従業者割合)

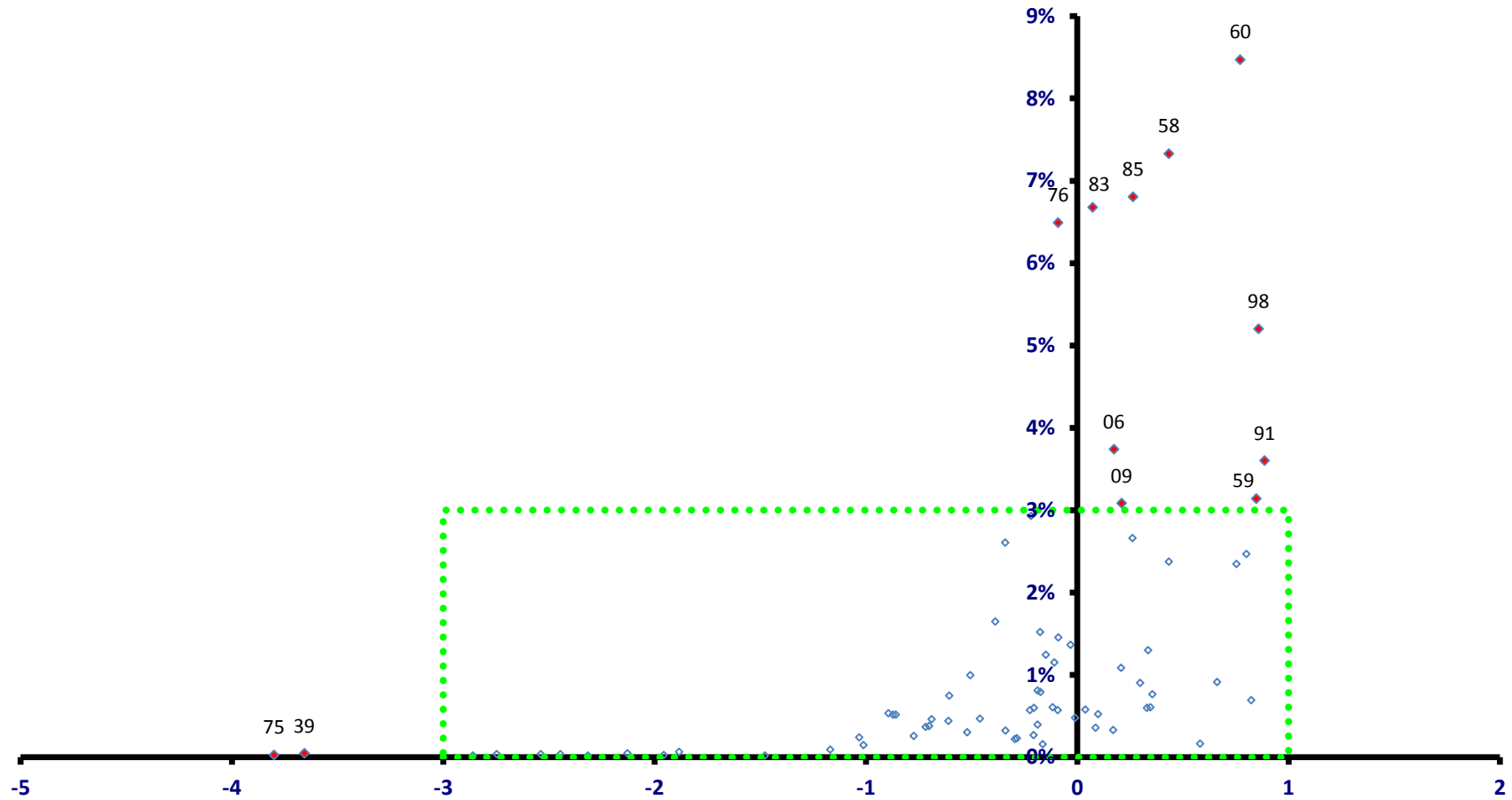

大河原町

全従業者数 10,859 人

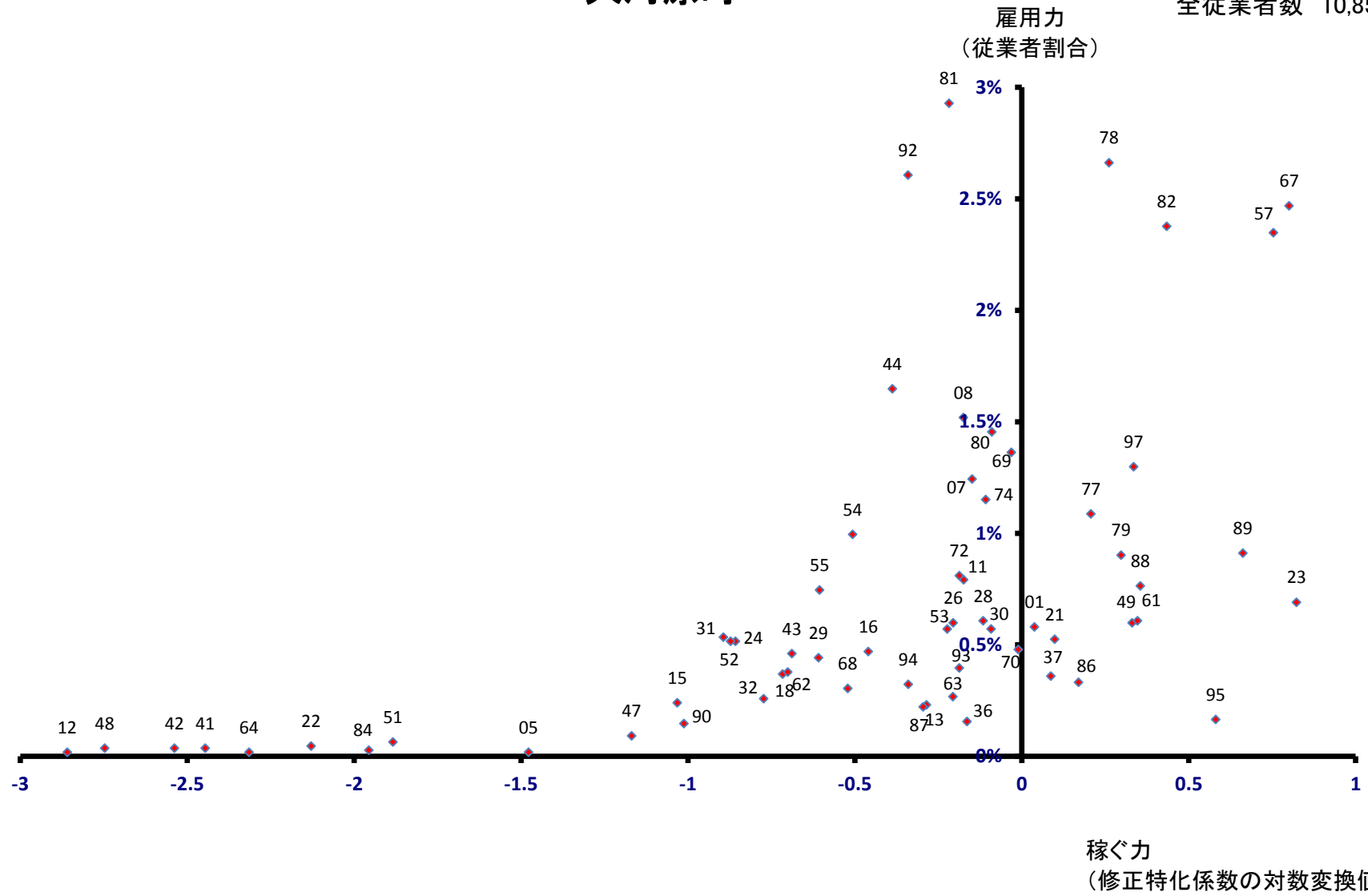

村田町 雇用力 (従業員割合)

全従業員数 5,497 人

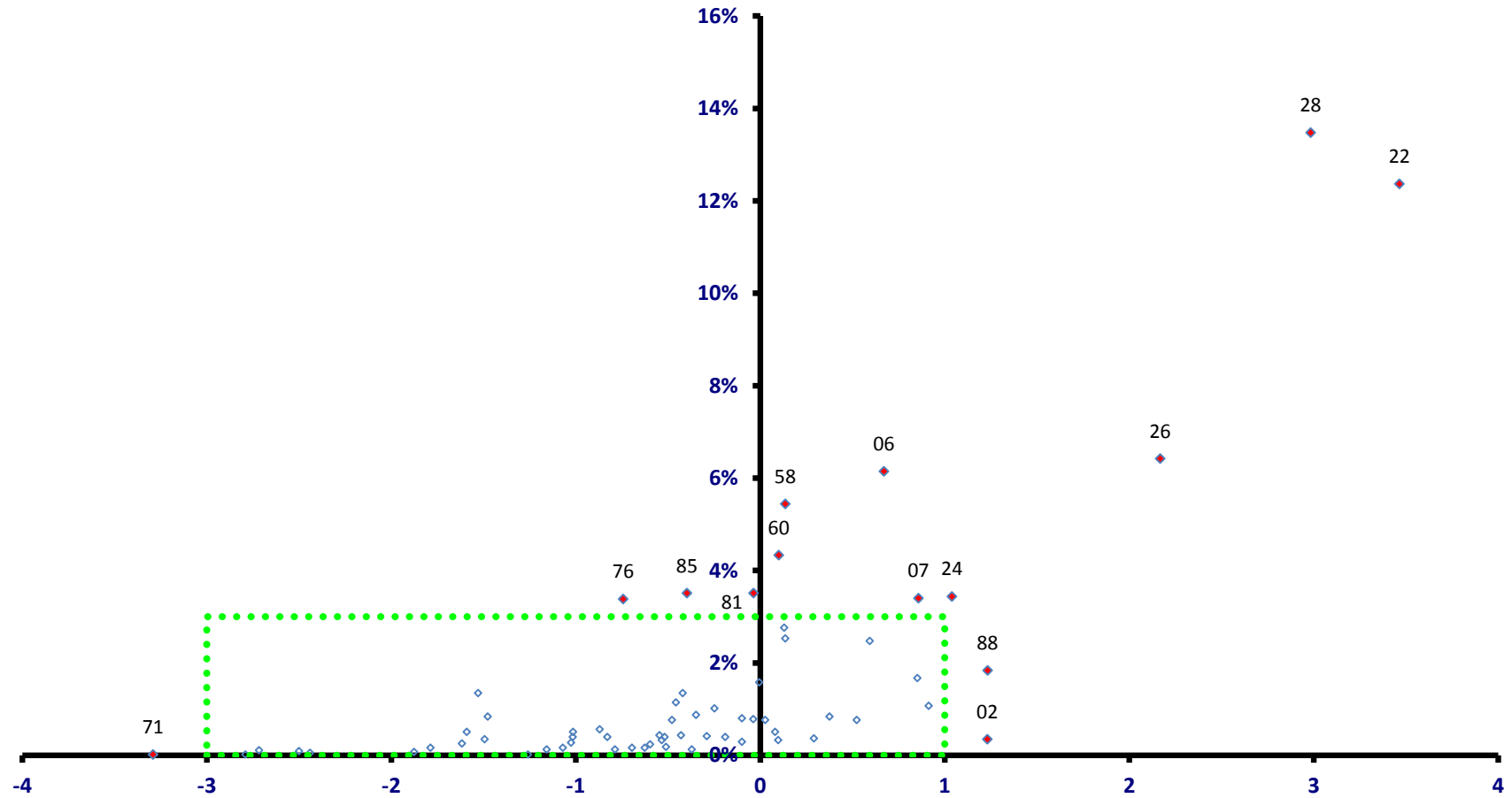

稼ぐ力
(修正特化係数の対数変換値)

村田町

全従業者数 5,497 人

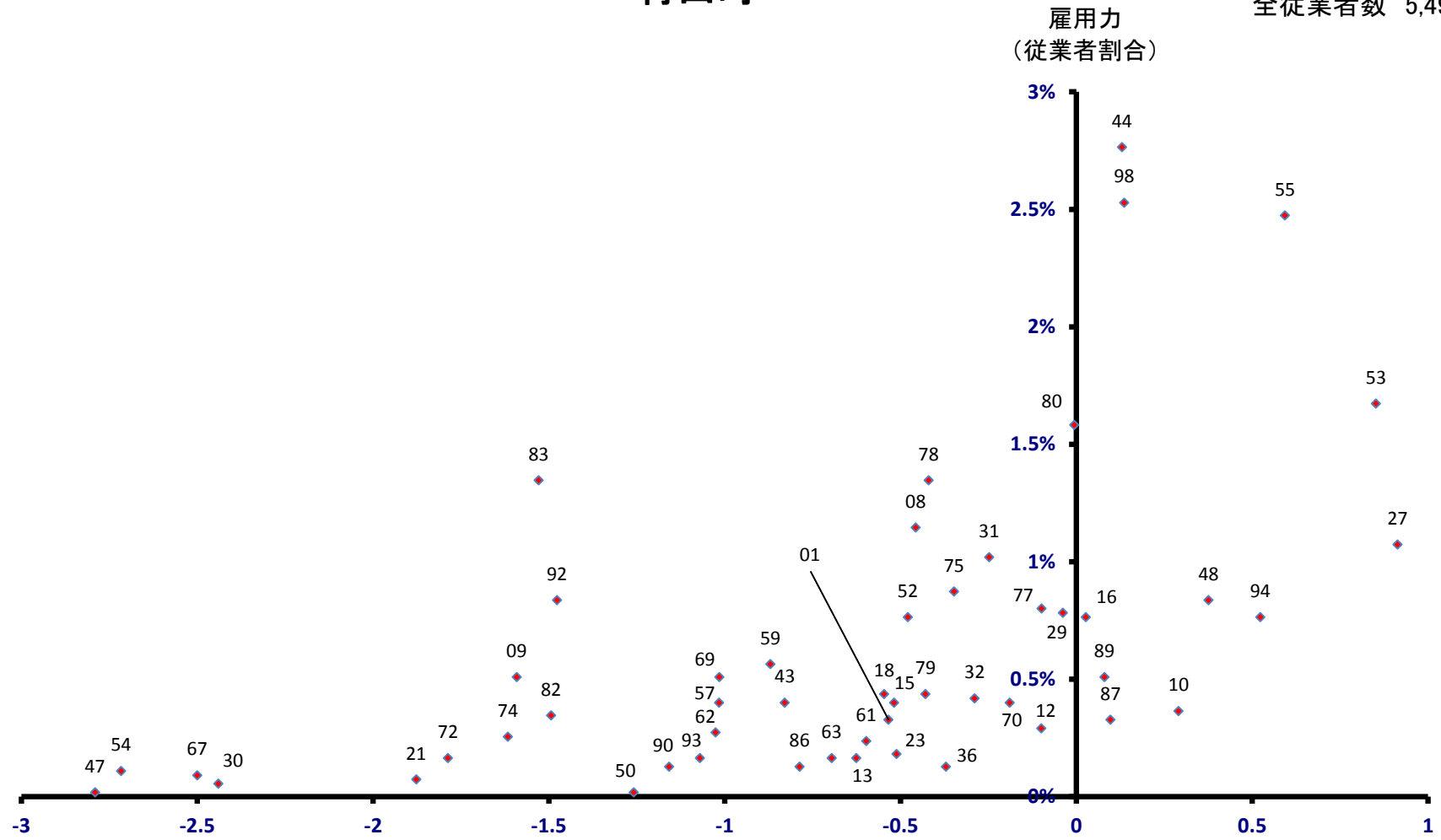

稼ぐ力
(修正特化係数の対数変換値)

柴田町

全従業者数 15,032 人

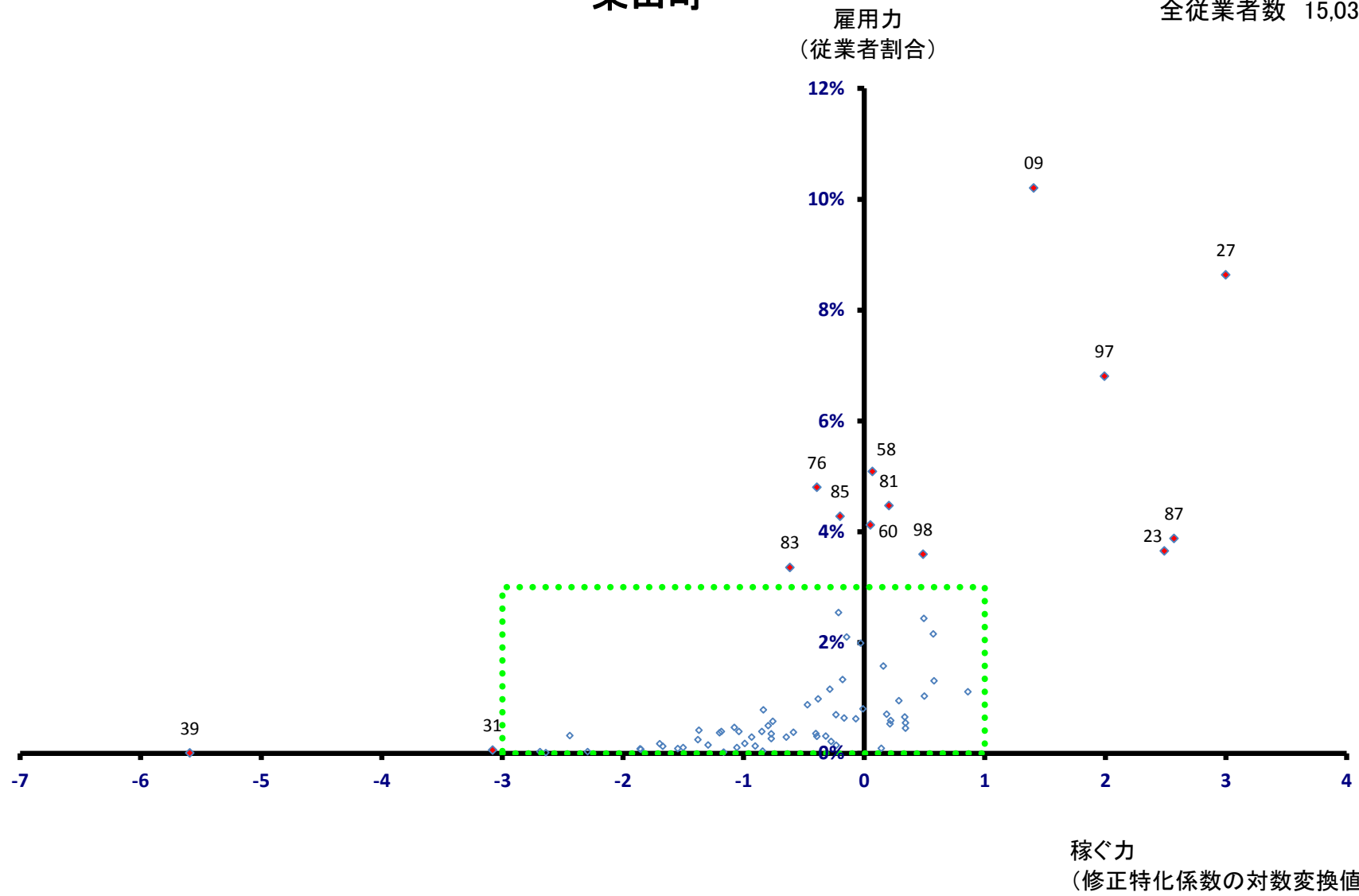

柴田町

全従業者数 15,032 人

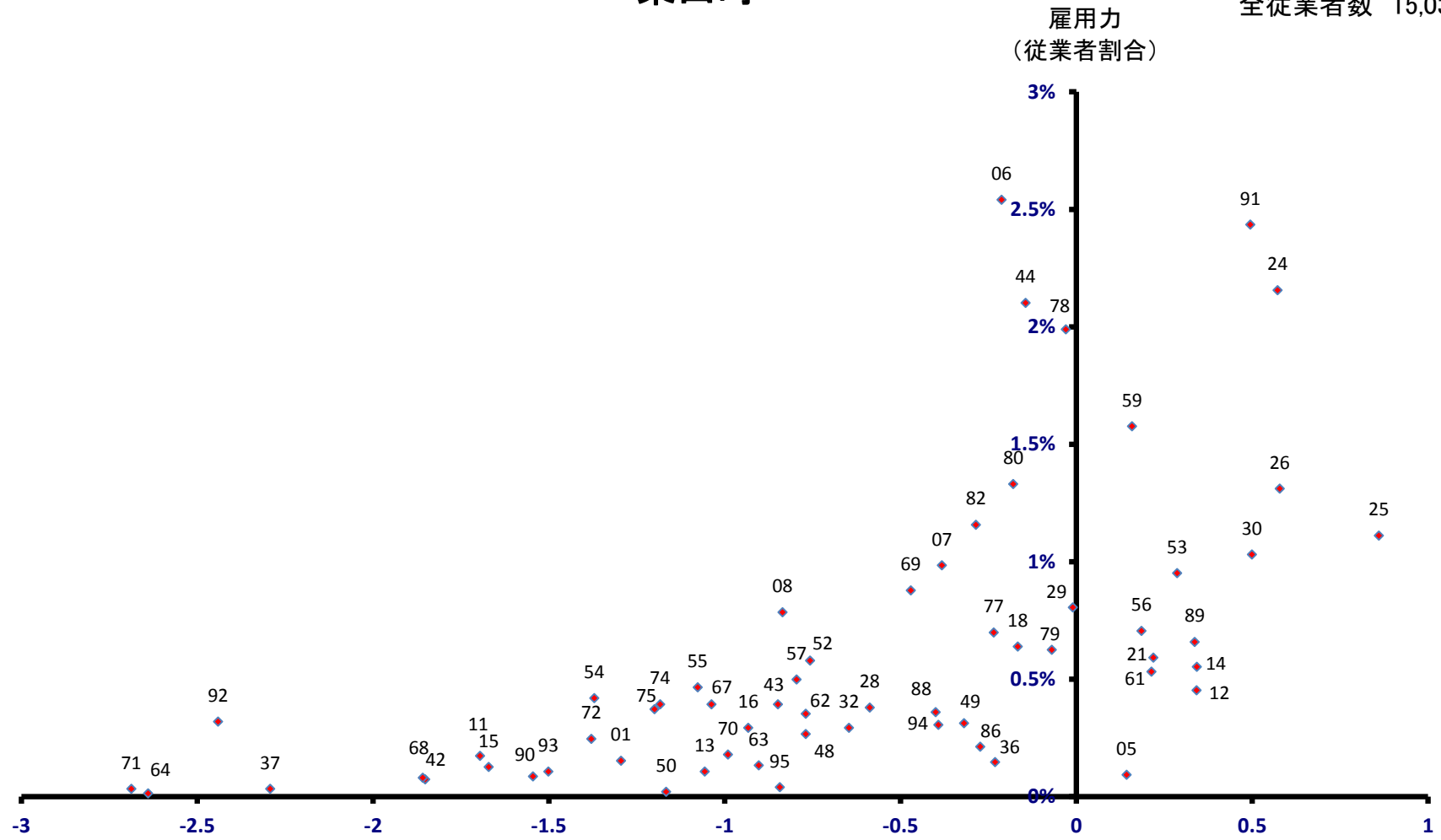

川崎町
雇用力
(従業員割合)

全従業員数 3,695 人

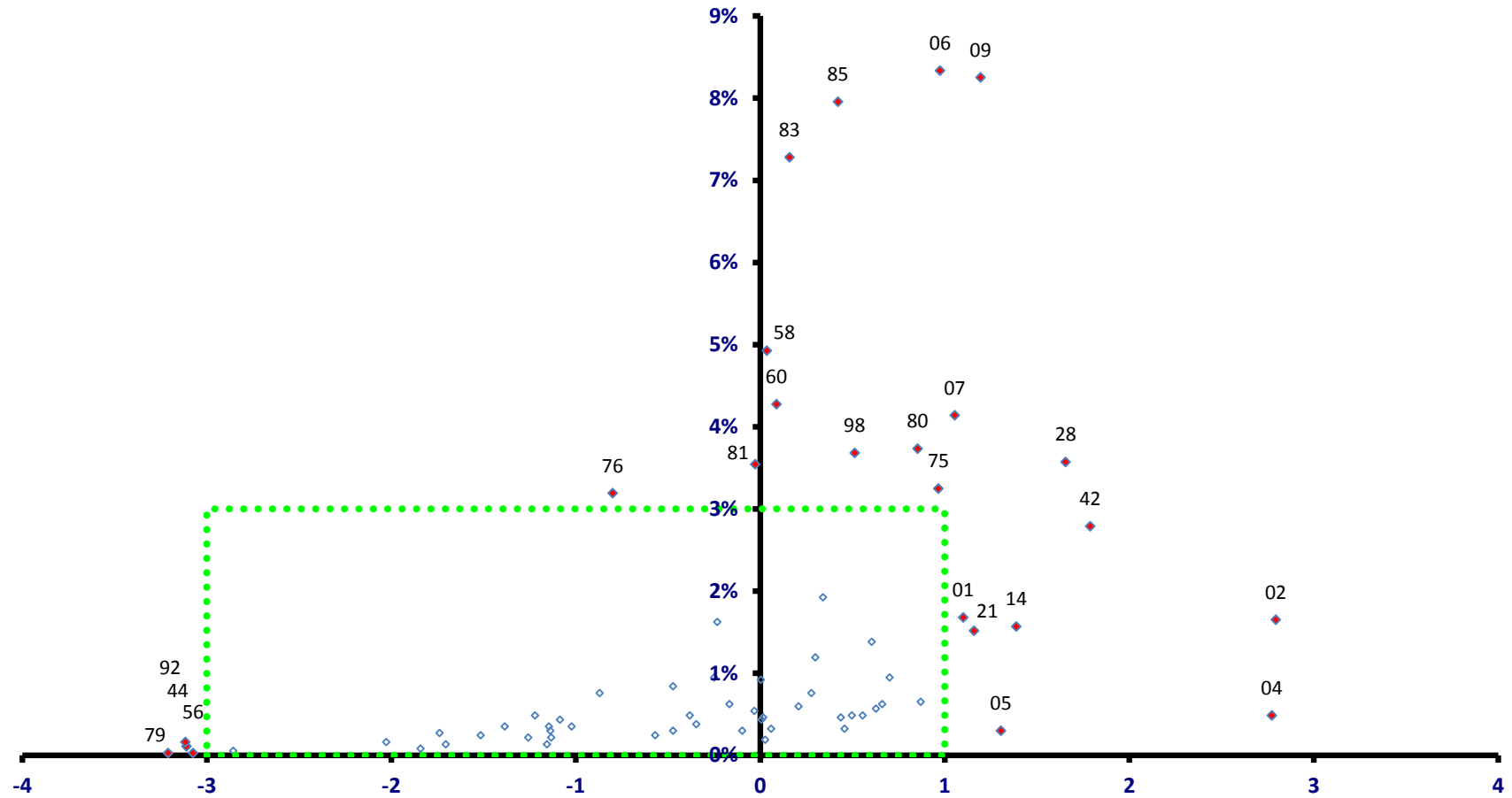

稼ぐ力
(修正特化係数の対数変換値)

川崎町

全従業者数 3,695 人

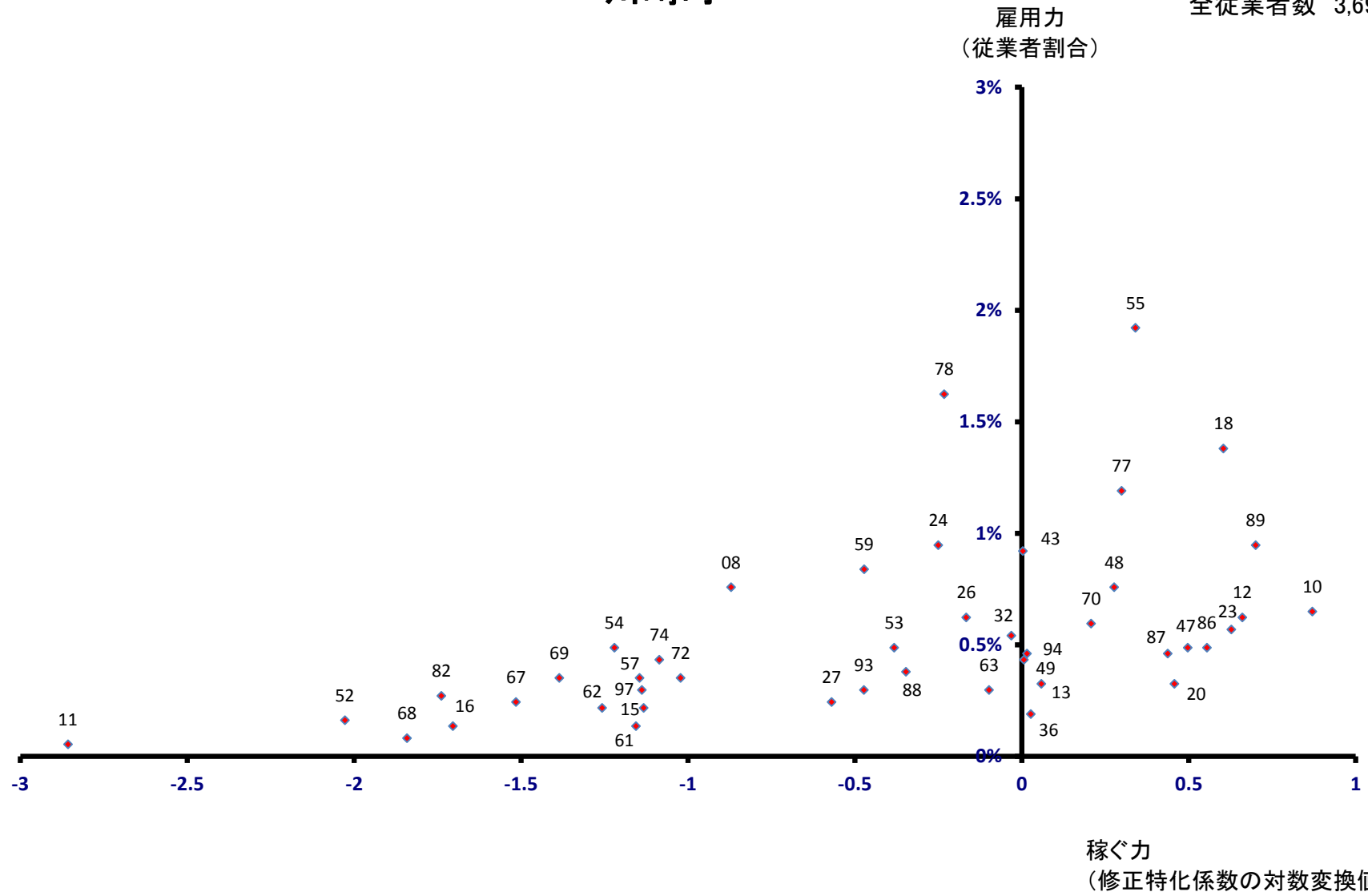

丸森町

全従業者数 4,339 人

雇用力
(従業者割合)

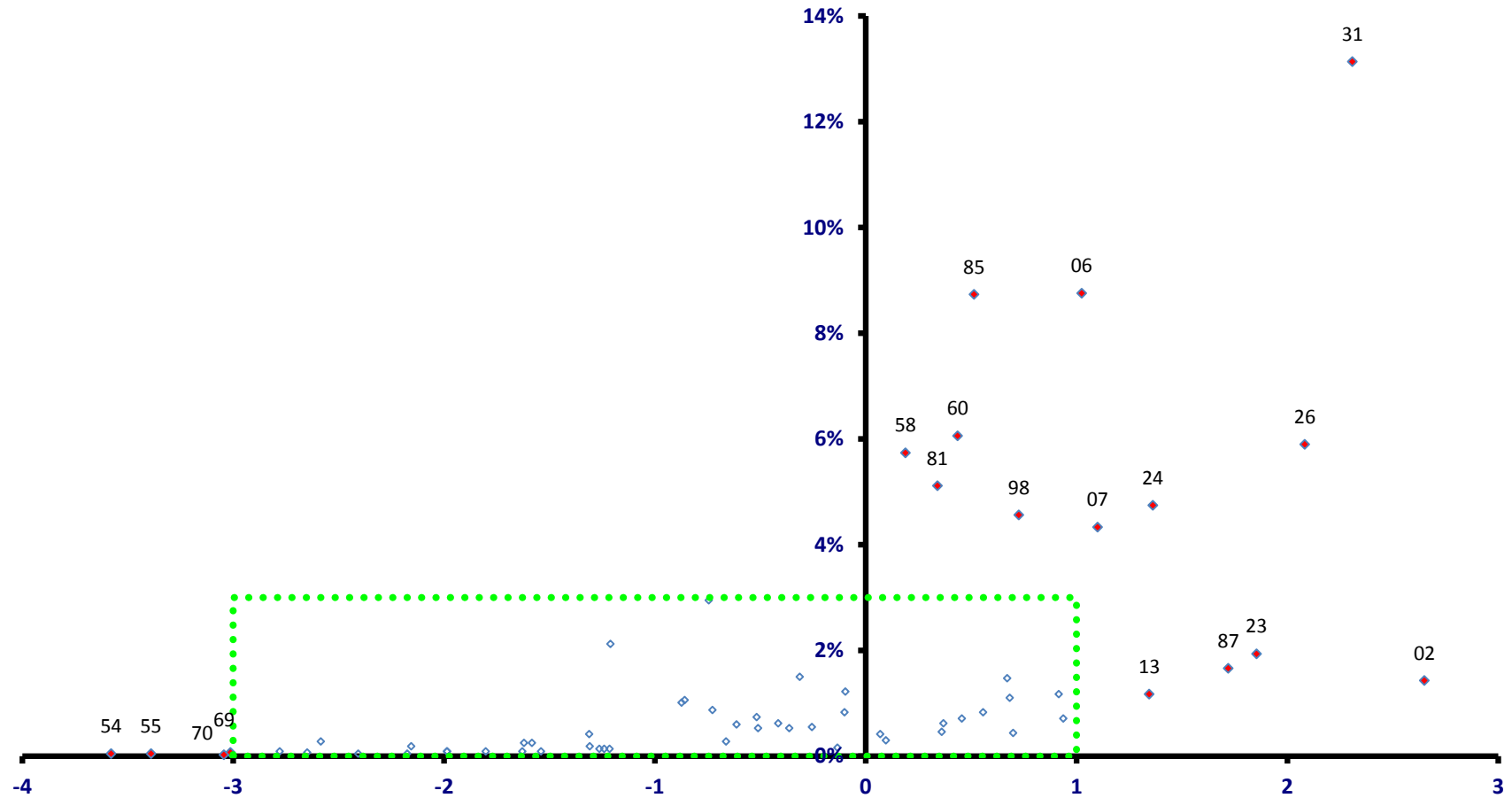

稼ぐ力
(修正特化係数の対数変換値)

丸森町

全従業者数 4,339 人

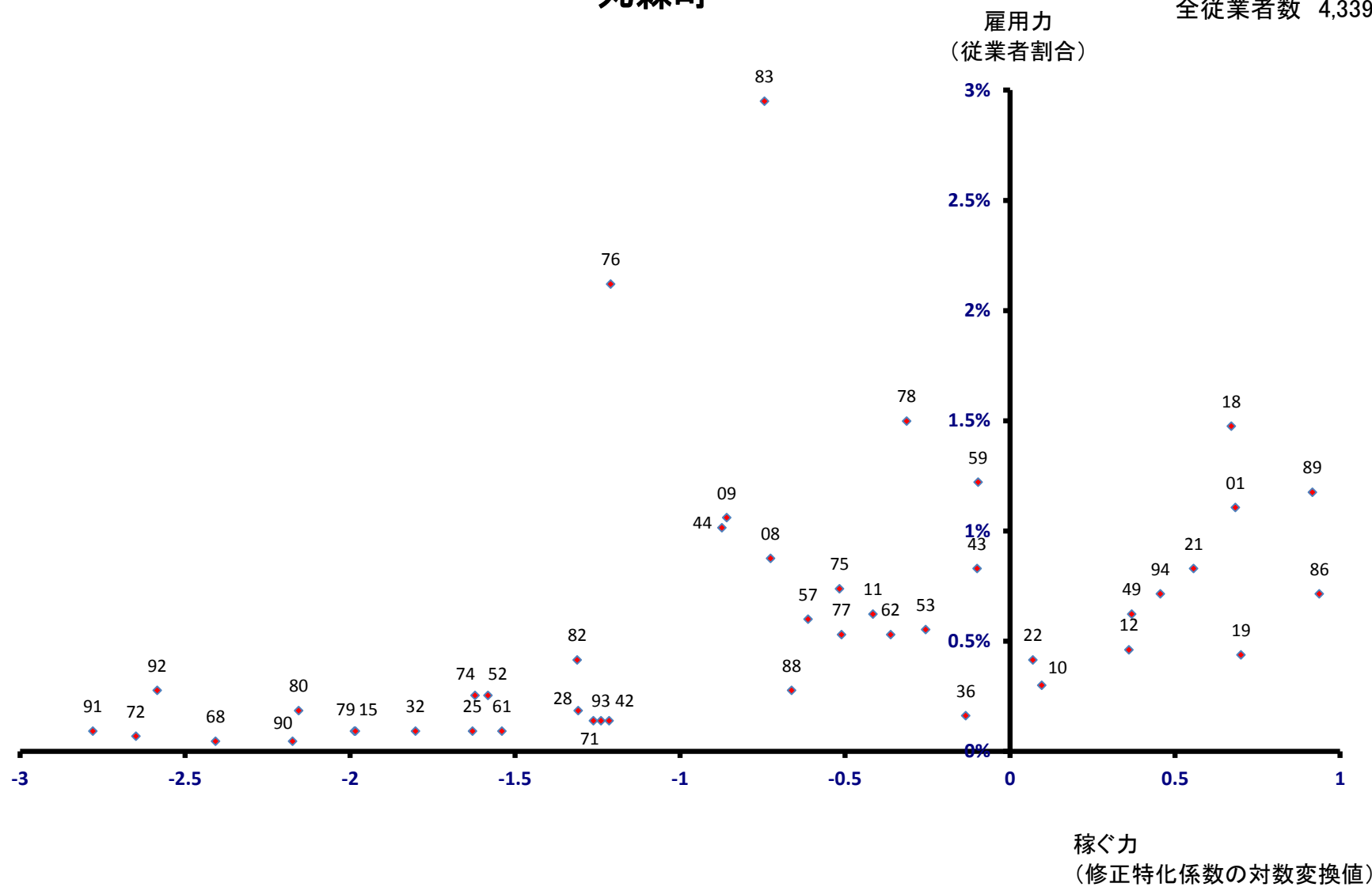

亶理町

全従業者数 9,451 人

雇用力
(従業者割合)

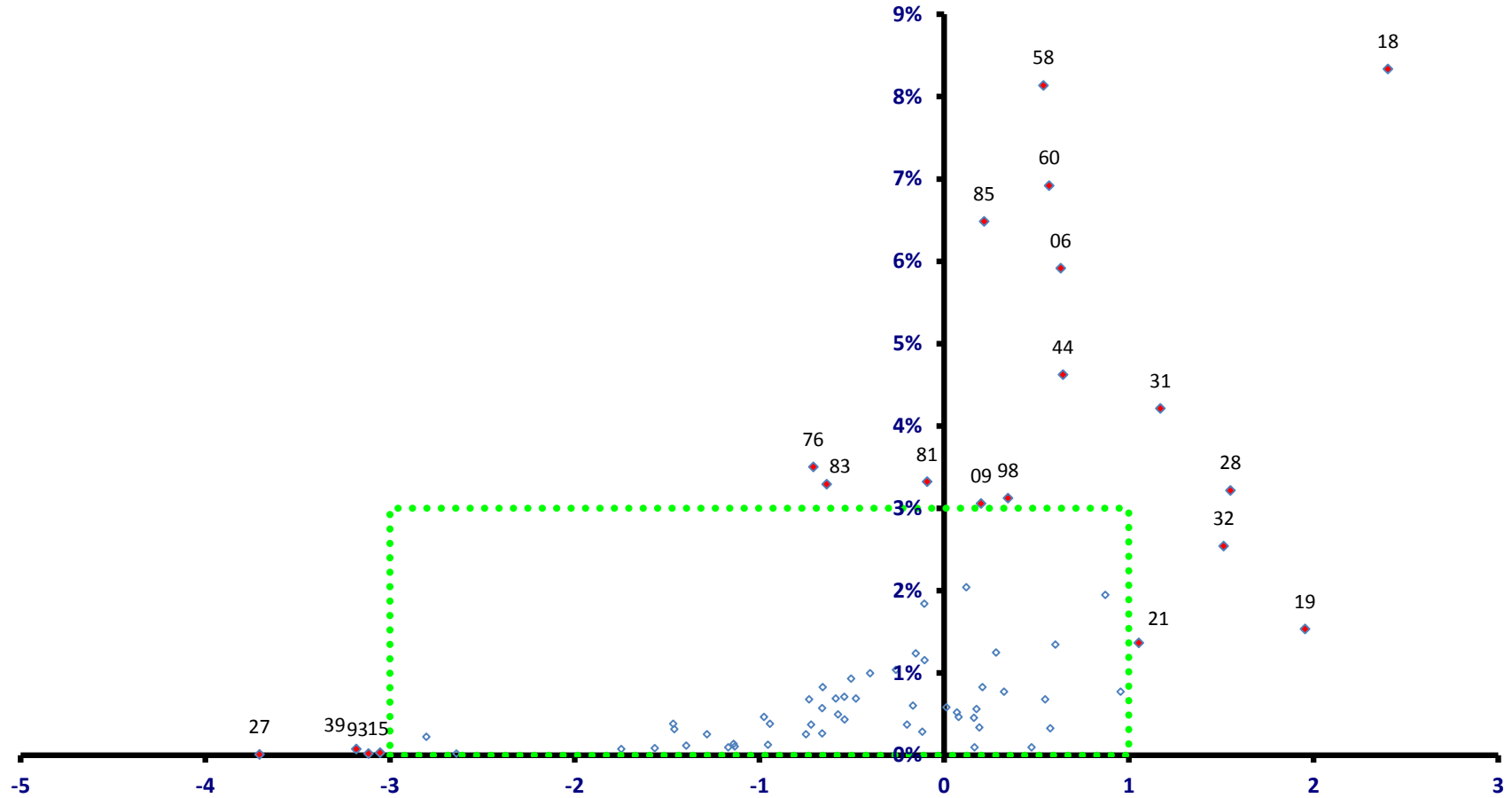

稼ぐ力
(修正特化係数の対数変換値)

亘理町

全従業者数 9,451 人

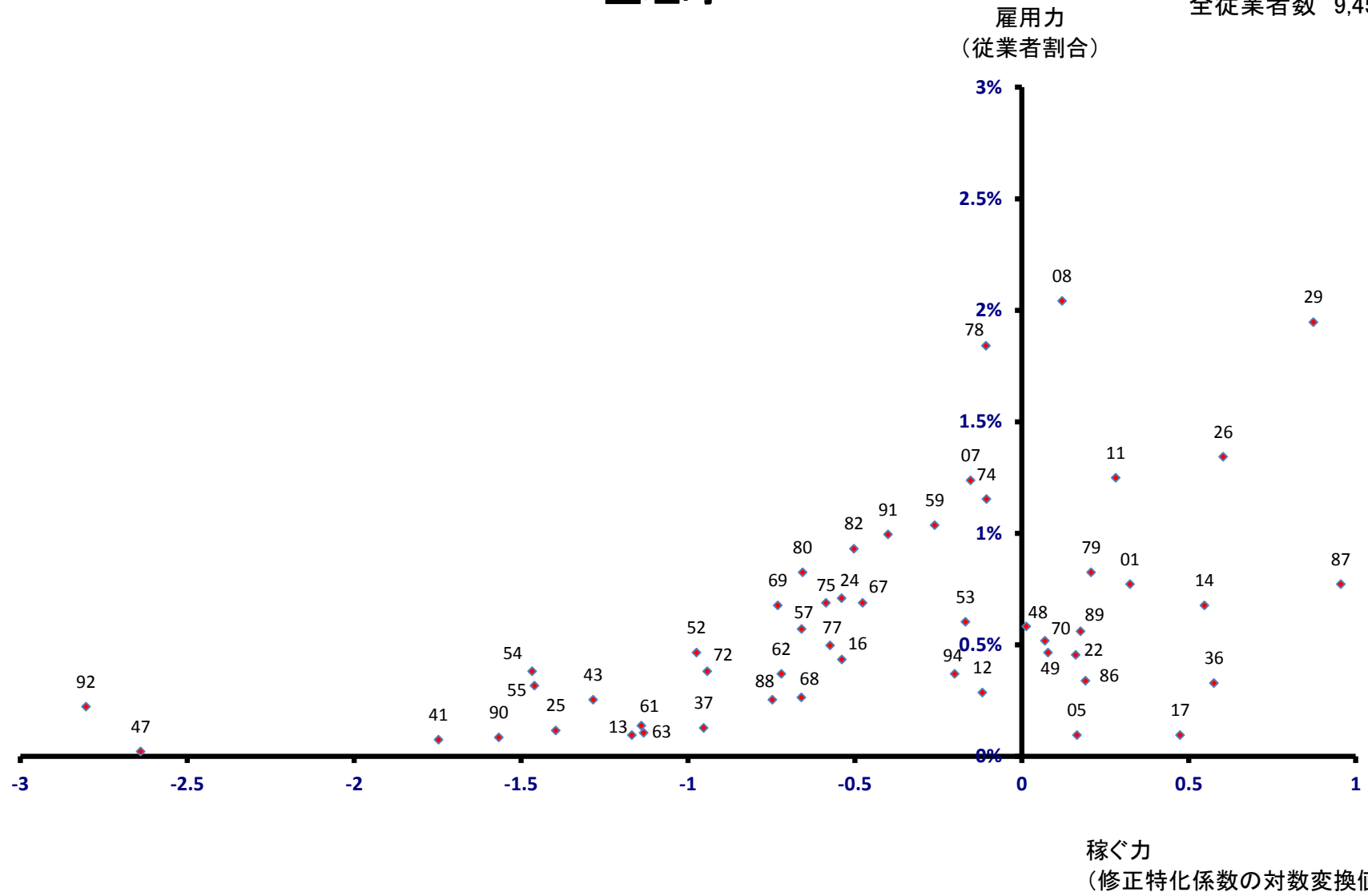

山元町

雇用力
(従業員割合)

全従業員数 3,491 人

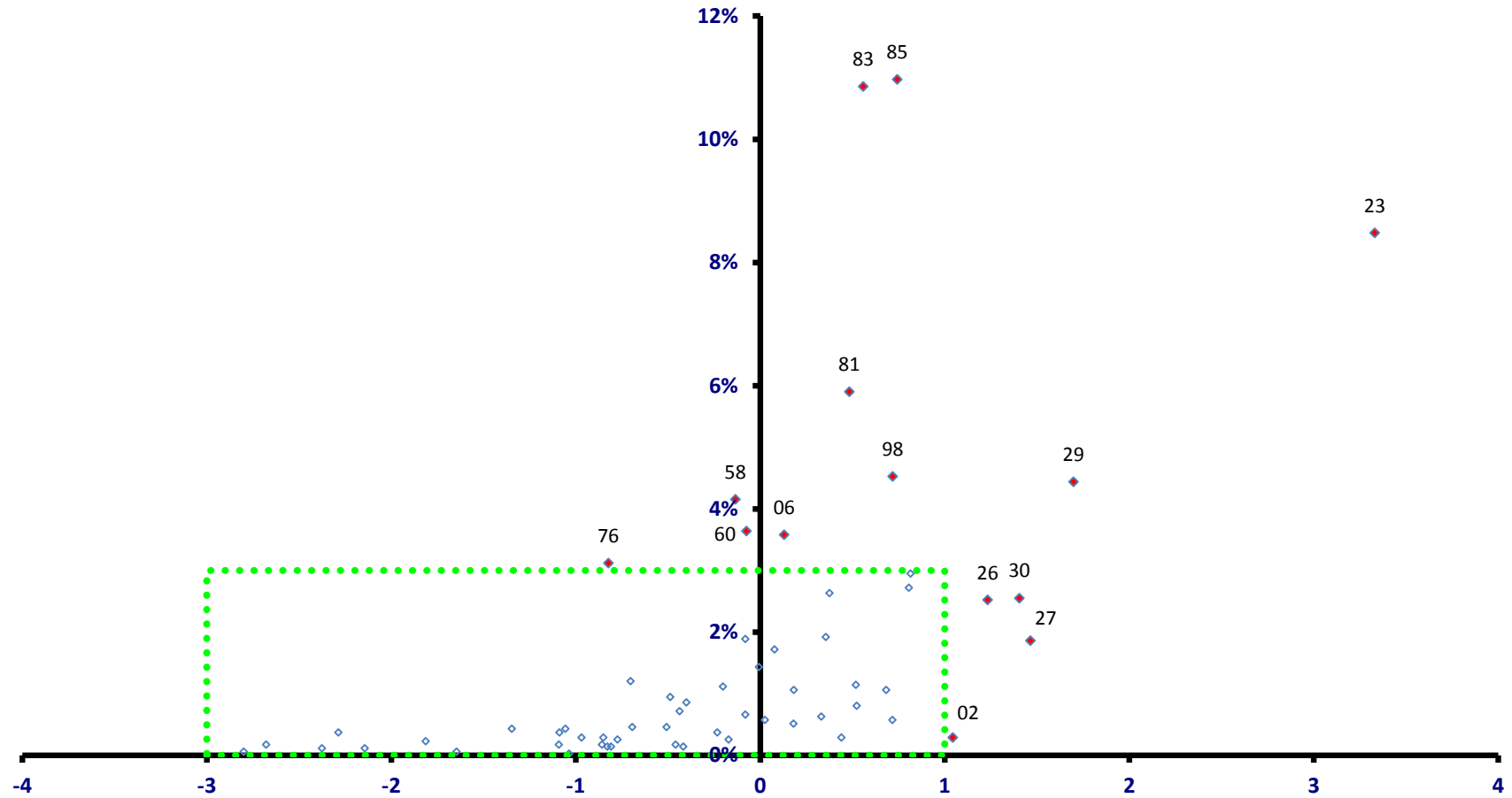

稼ぐ力
(修正特化係数の対数変換値)

山元町

全従業者数 3,491 人

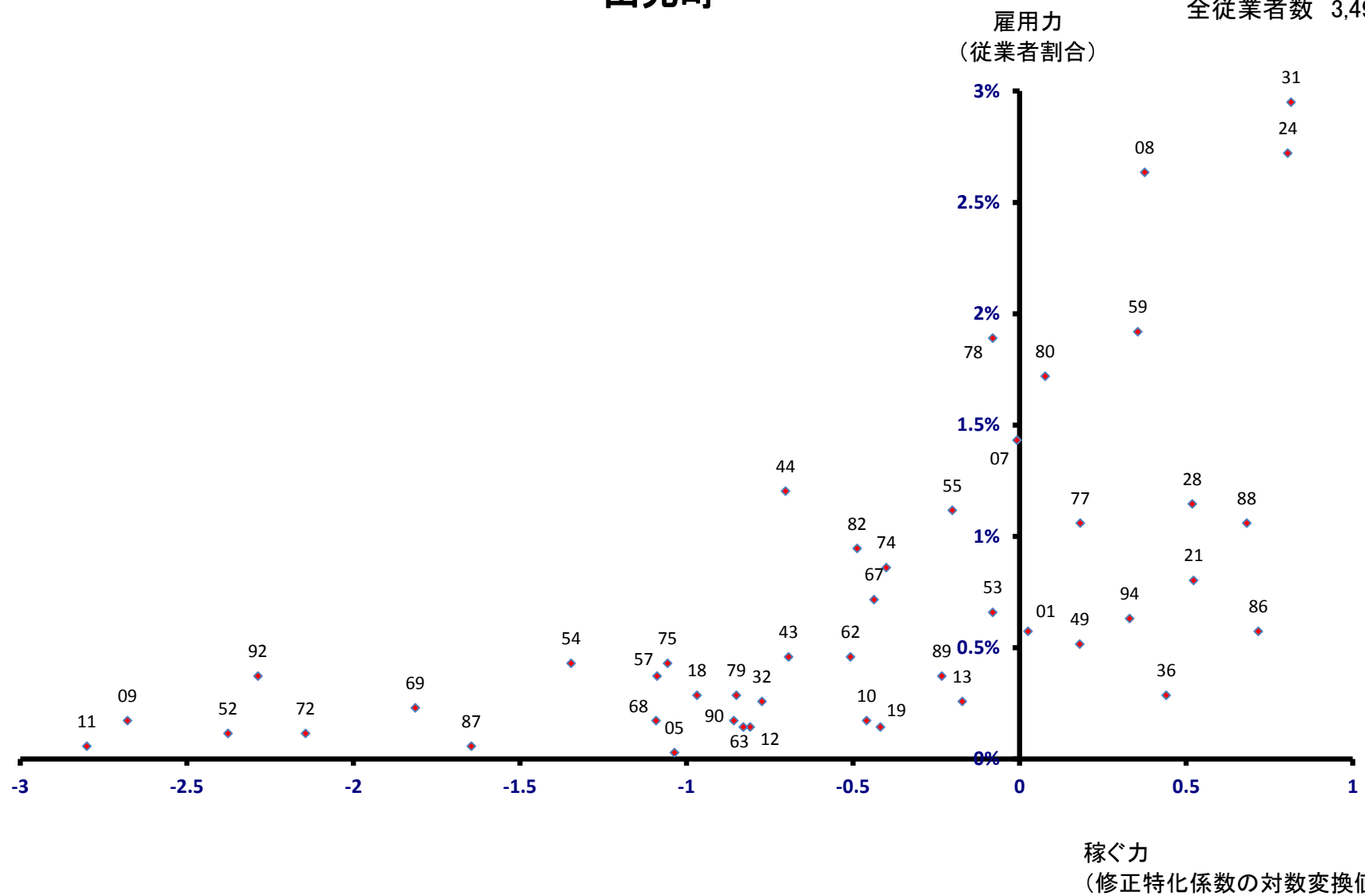

松島町

全従業者数 4,621 人

雇用力
(従業者割合)

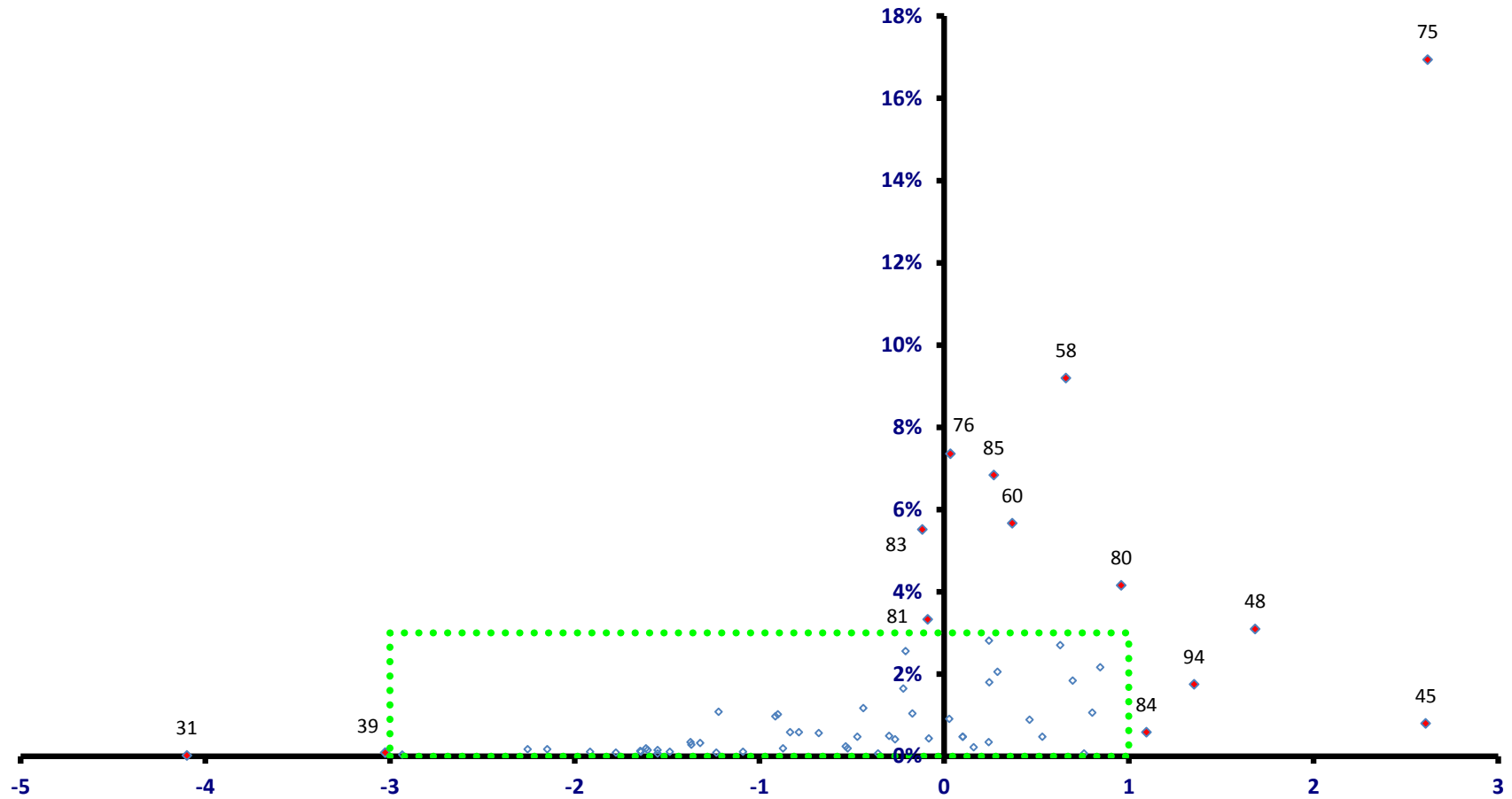

稼ぐ力
(修正特化係数の対数変換値)

松島町

全従業者数 4,621 人

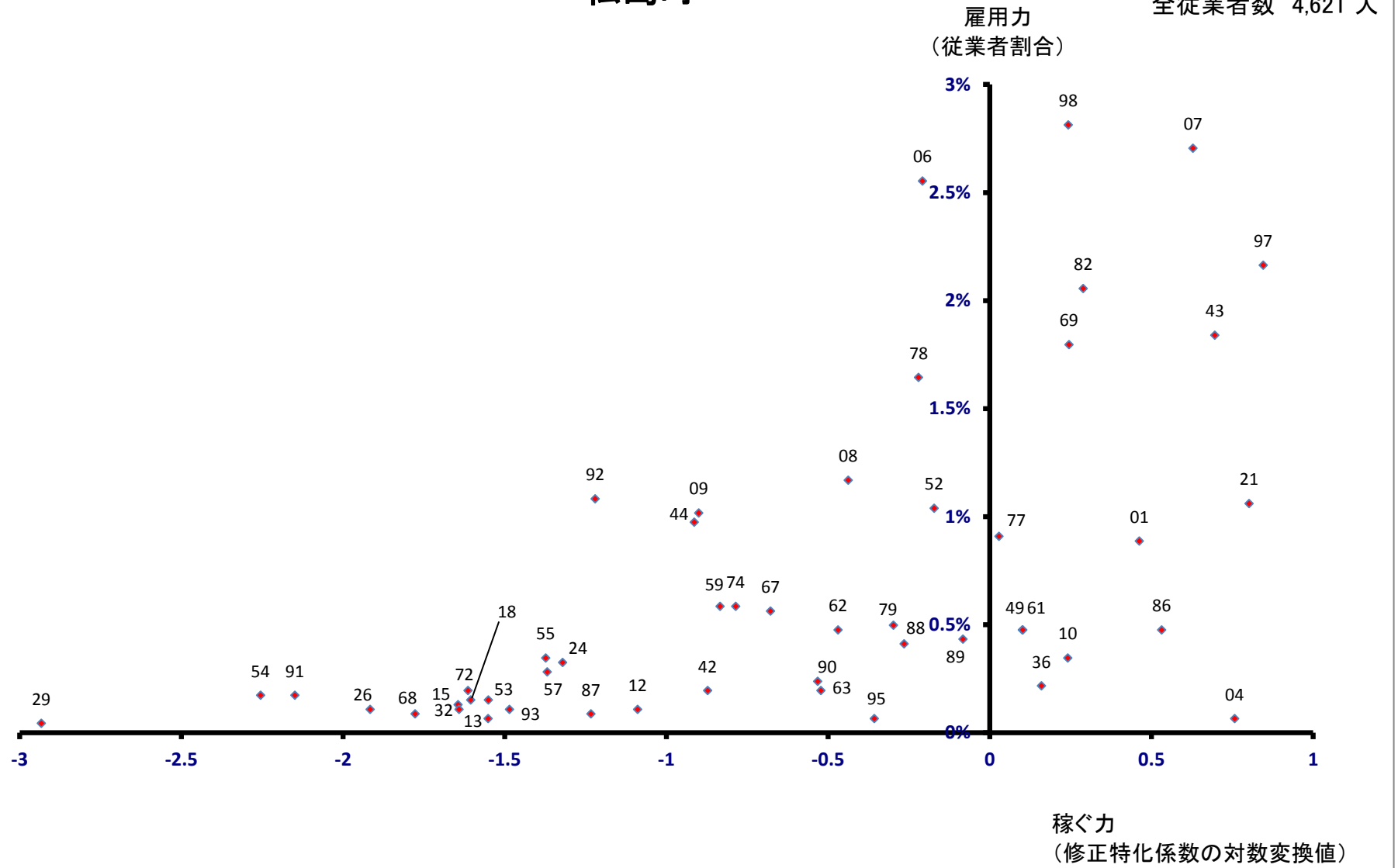

七ヶ浜町 雇用力 (従業員割合)

全従業員数 3,011 人

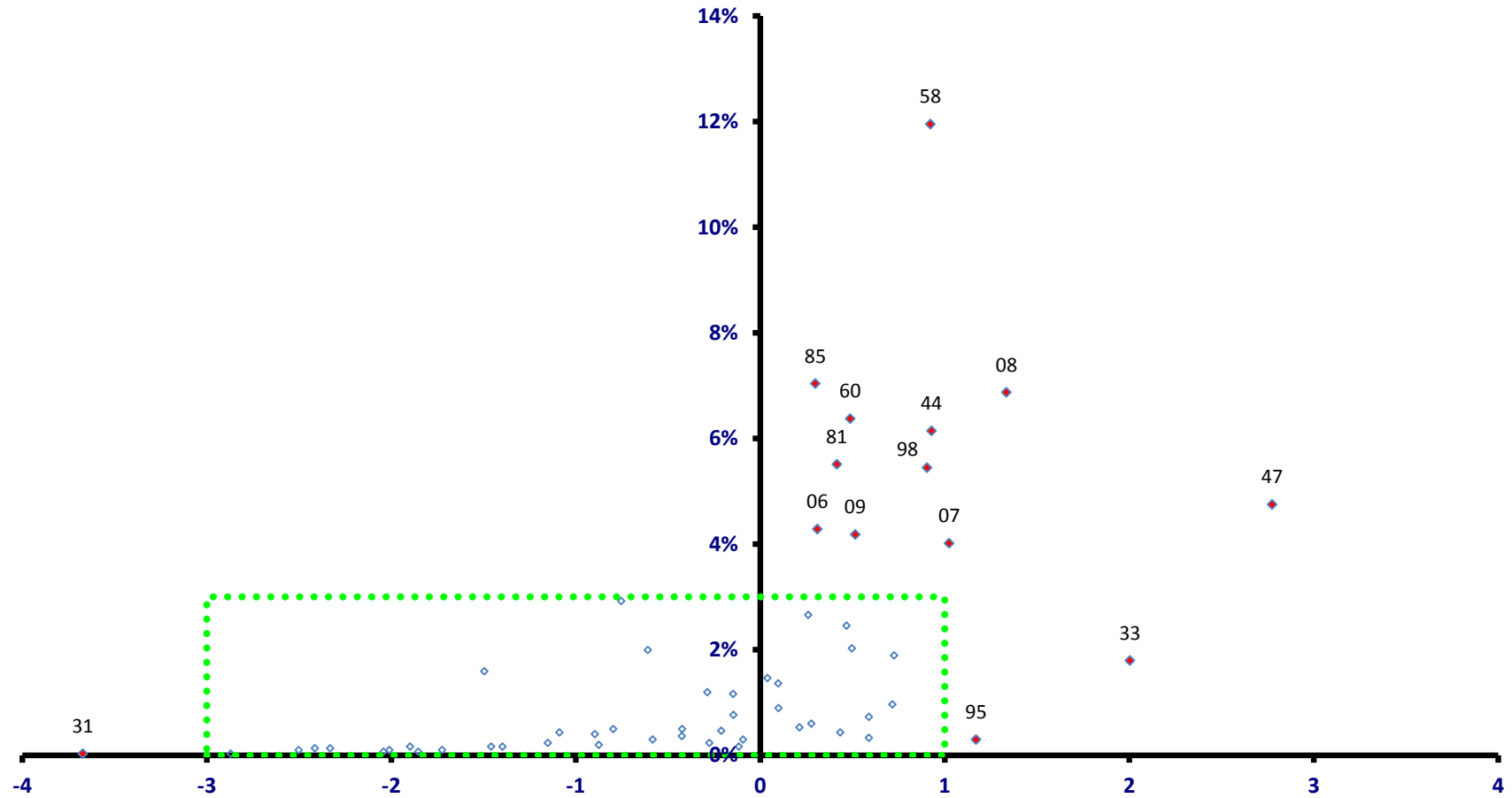

稼ぐ力
(修正特化係数の対数変換値)

七ヶ浜町

全従業者数 3,011 人

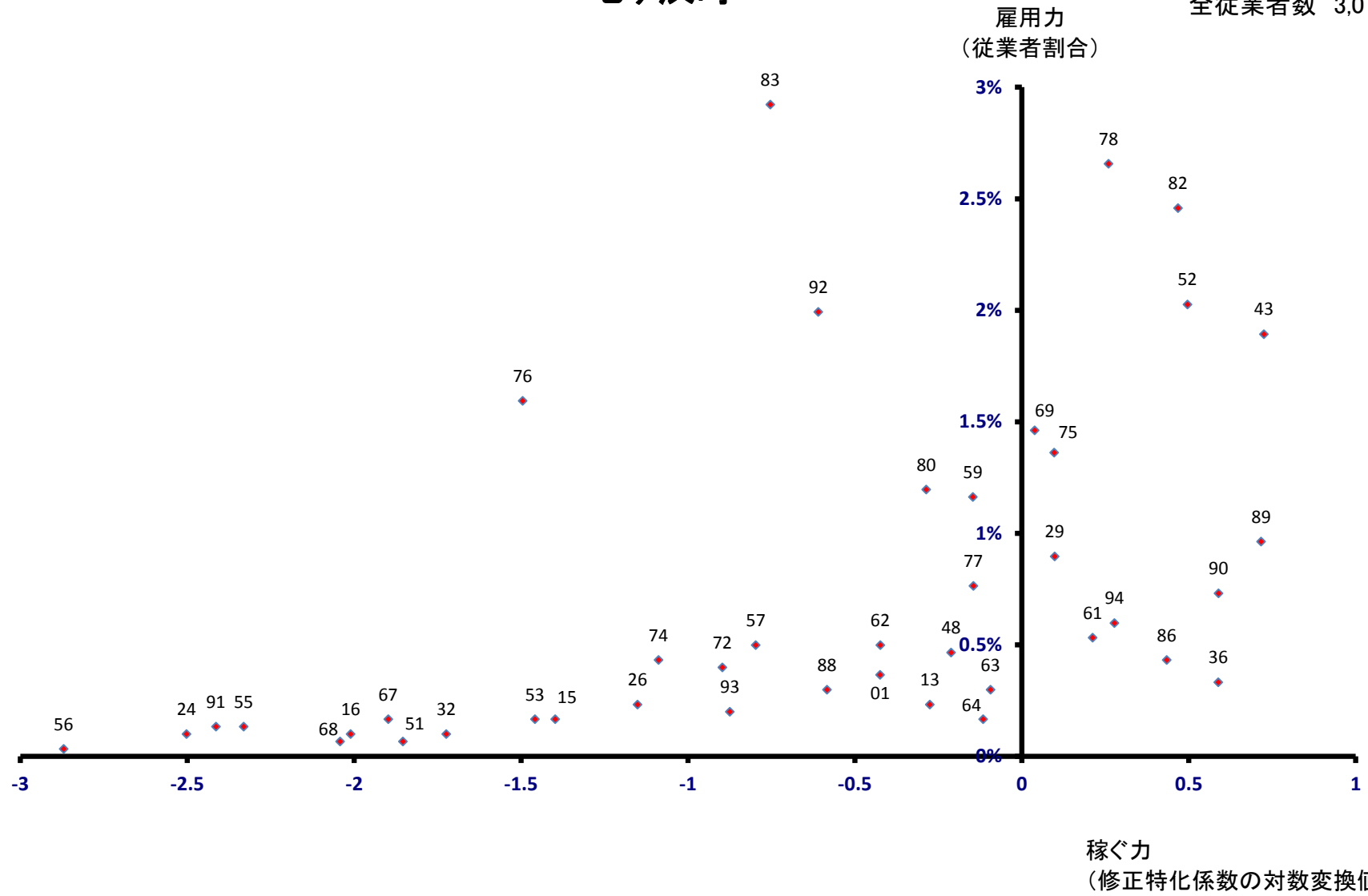

利府町

全従業者数 11,498 人

雇用力
(従業者割合)

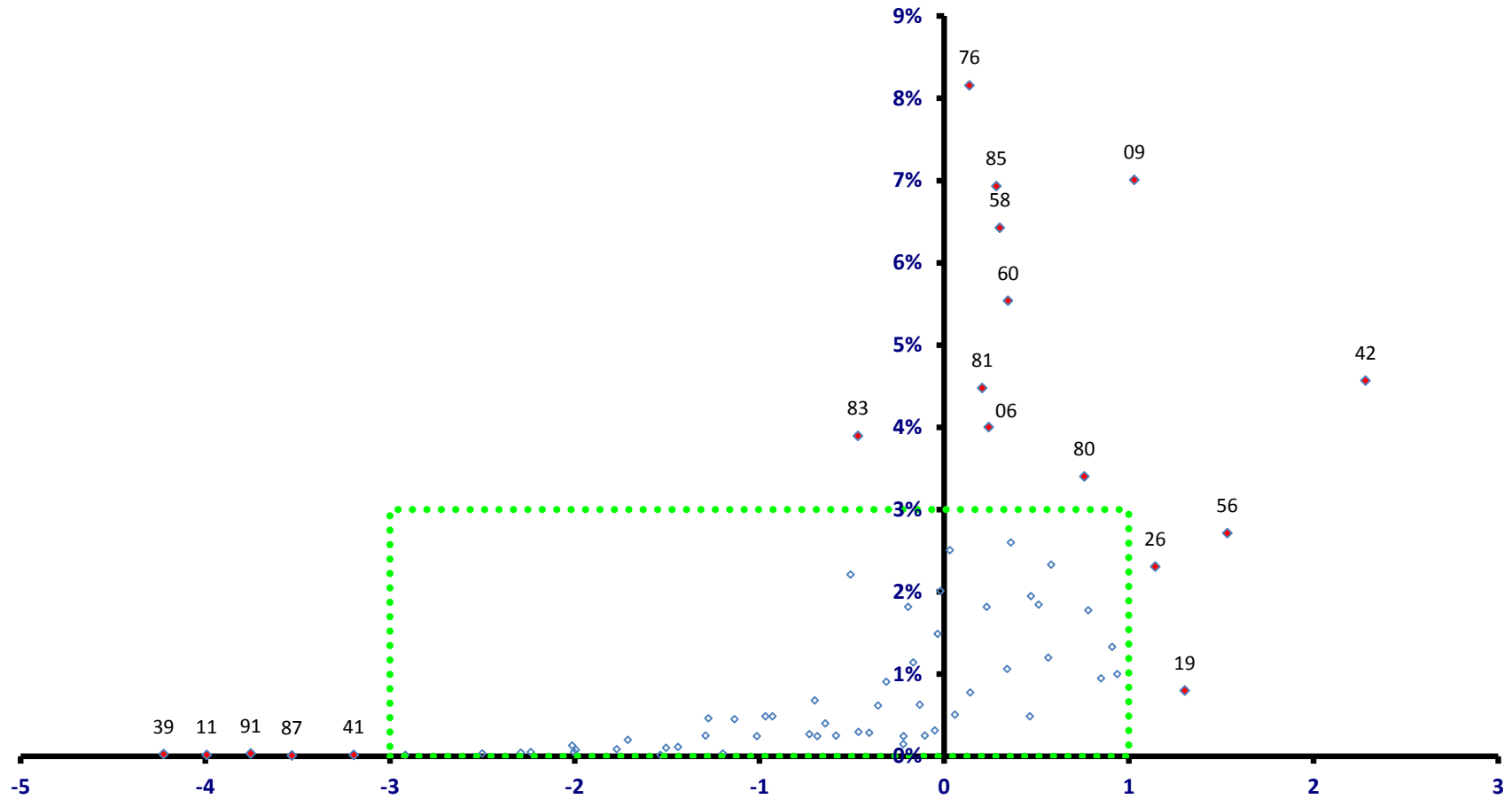

稼ぐ力
(修正特化係数の対数変換値)

利府町

全従業者数 11,498 人

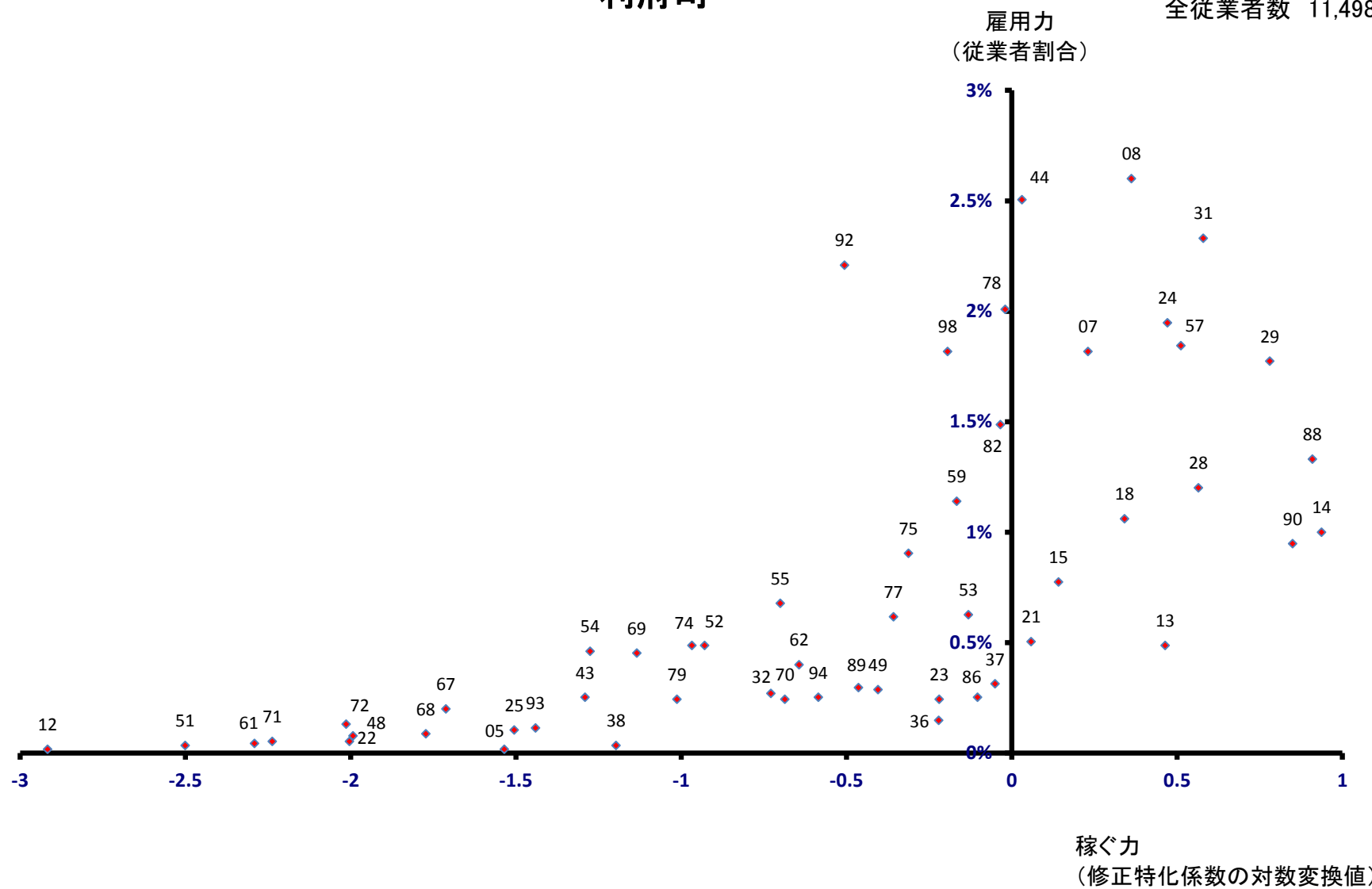

大和町

全従業者数 14,945 人

雇用力
(従業者割合)

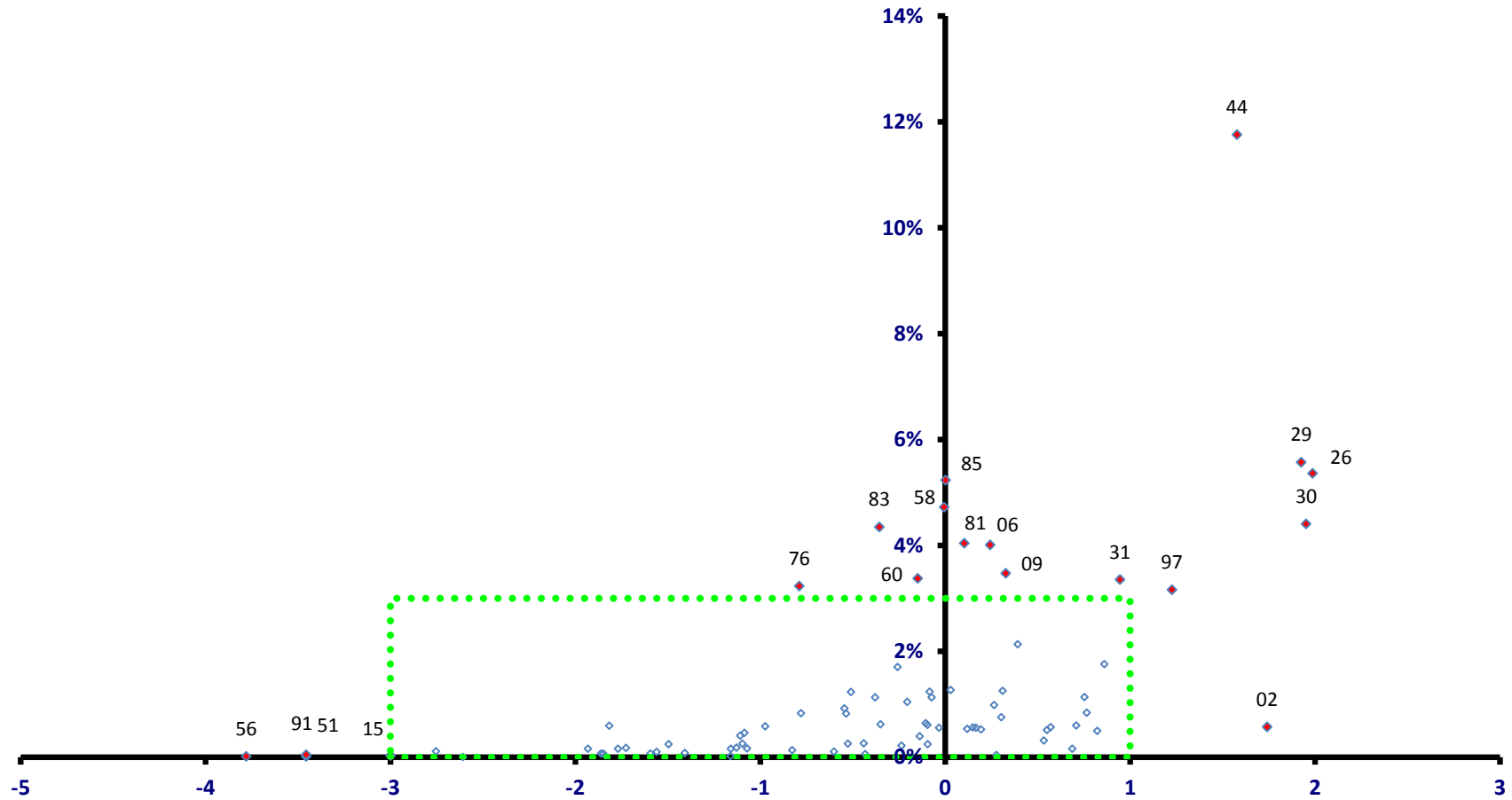

大和町

全従業者数 14,945 人

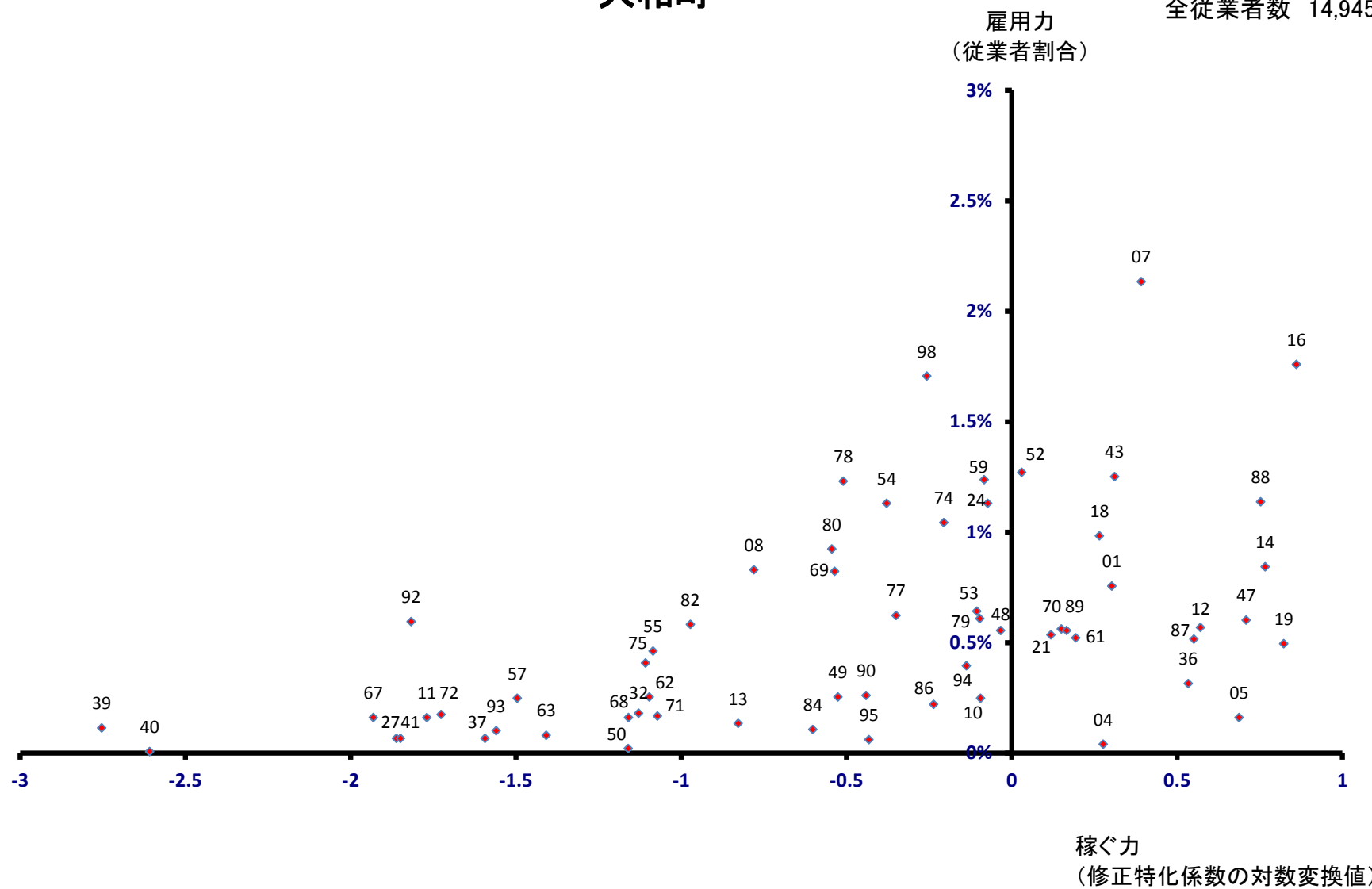

大郷町 雇用力 (従業員割合)

全従業員数 3,382 人

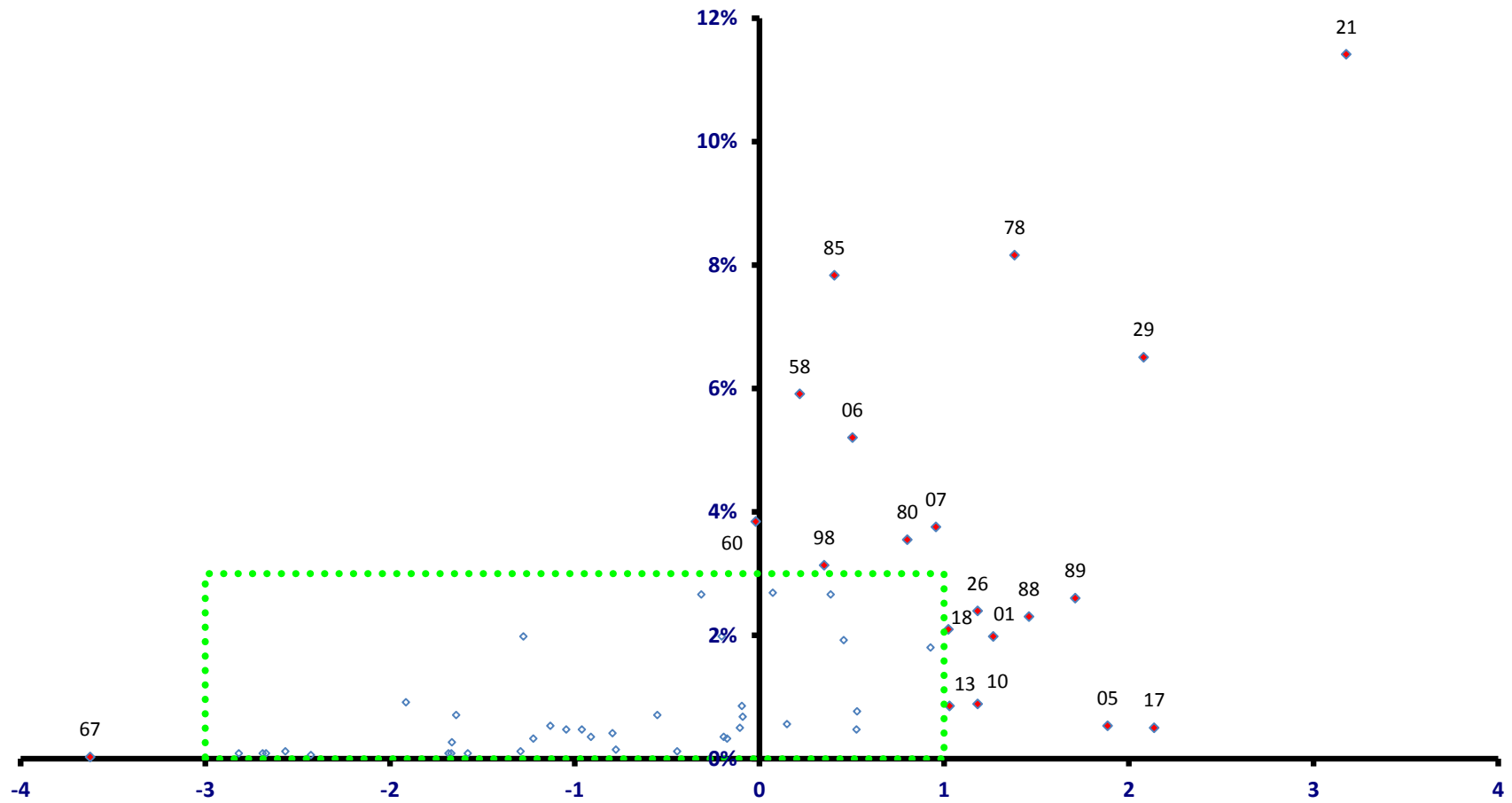

稼ぐ力
(修正特化係数の対数変換値)

大郷町

全従業者数 3,382 人

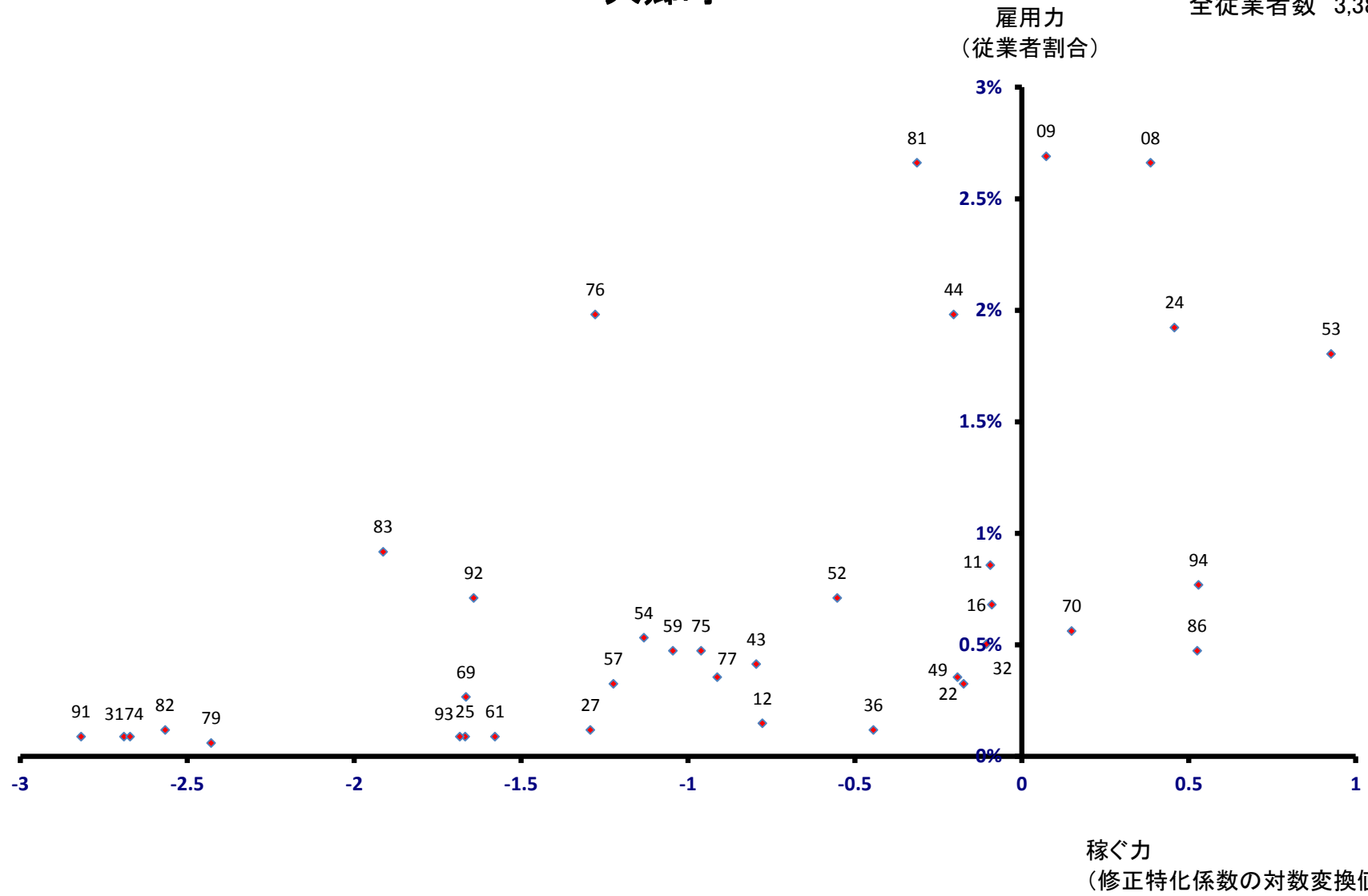

富谷町

全従業者数 12,516 人

雇用力
(従業者割合)

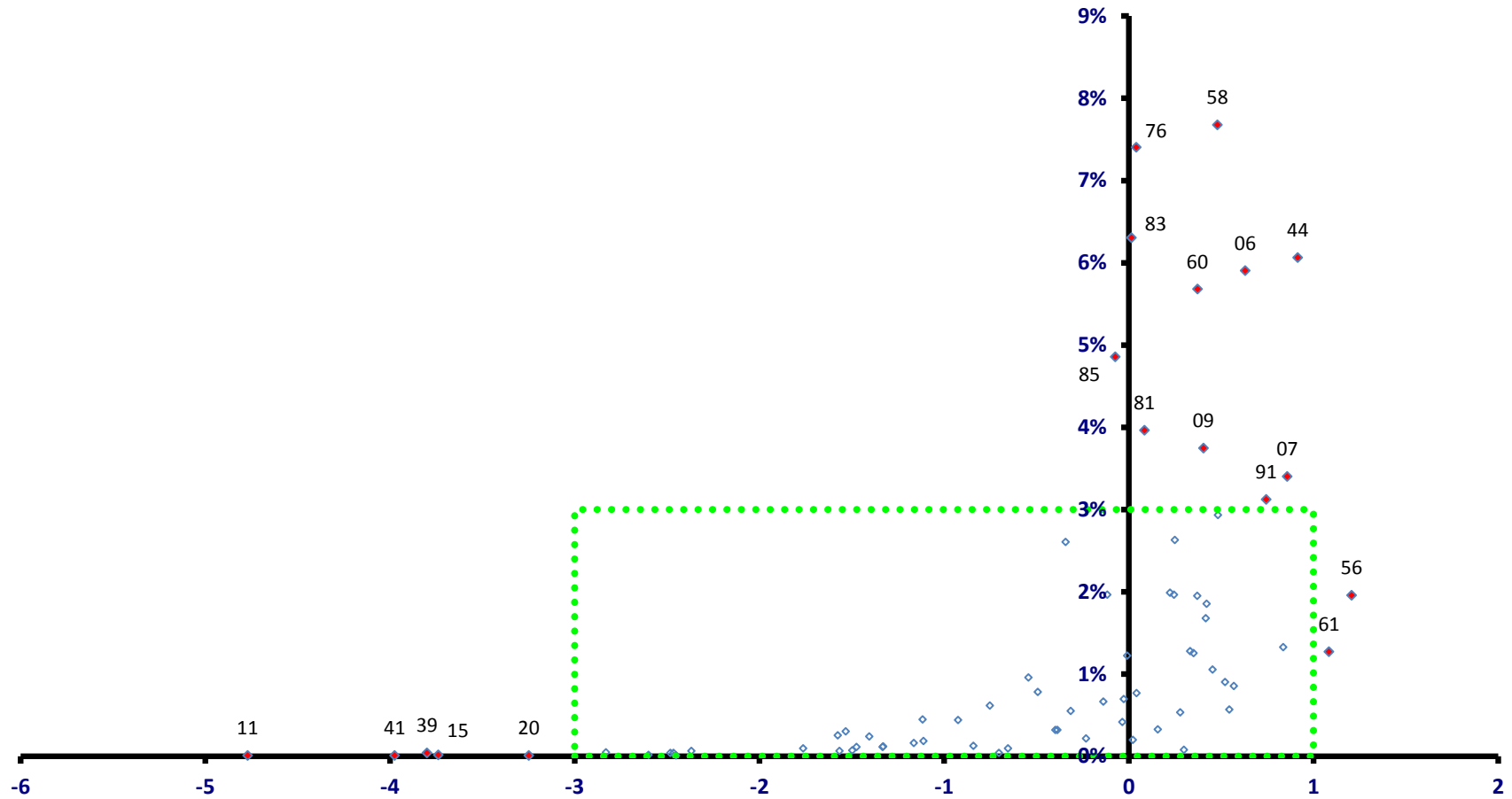

稼ぐ力
(修正特化係数の対数変換値)

富谷町

全従業者数 12,516 人

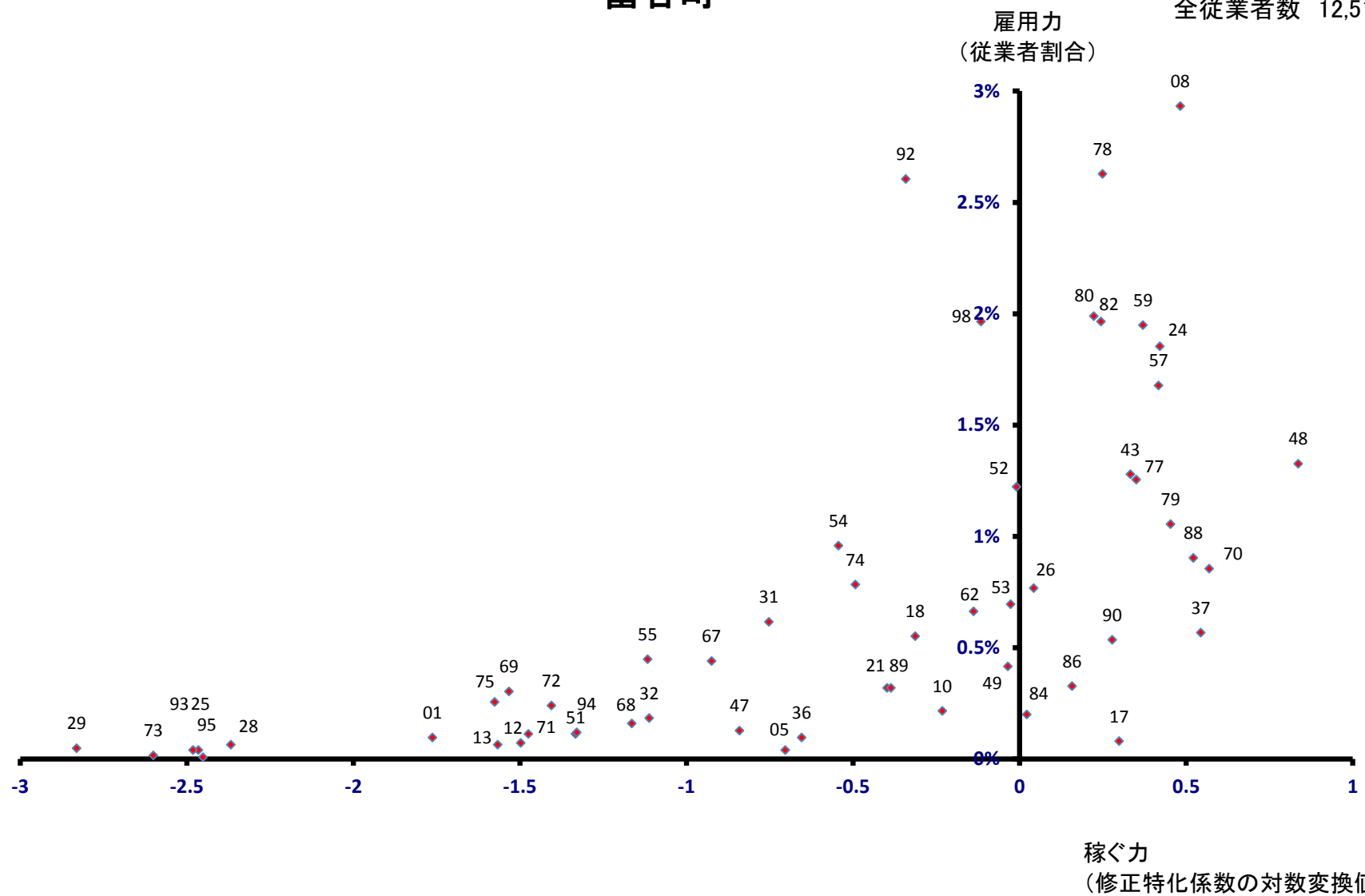

大衡村

全従業者数 6,712 人

雇用力
(従業者割合)

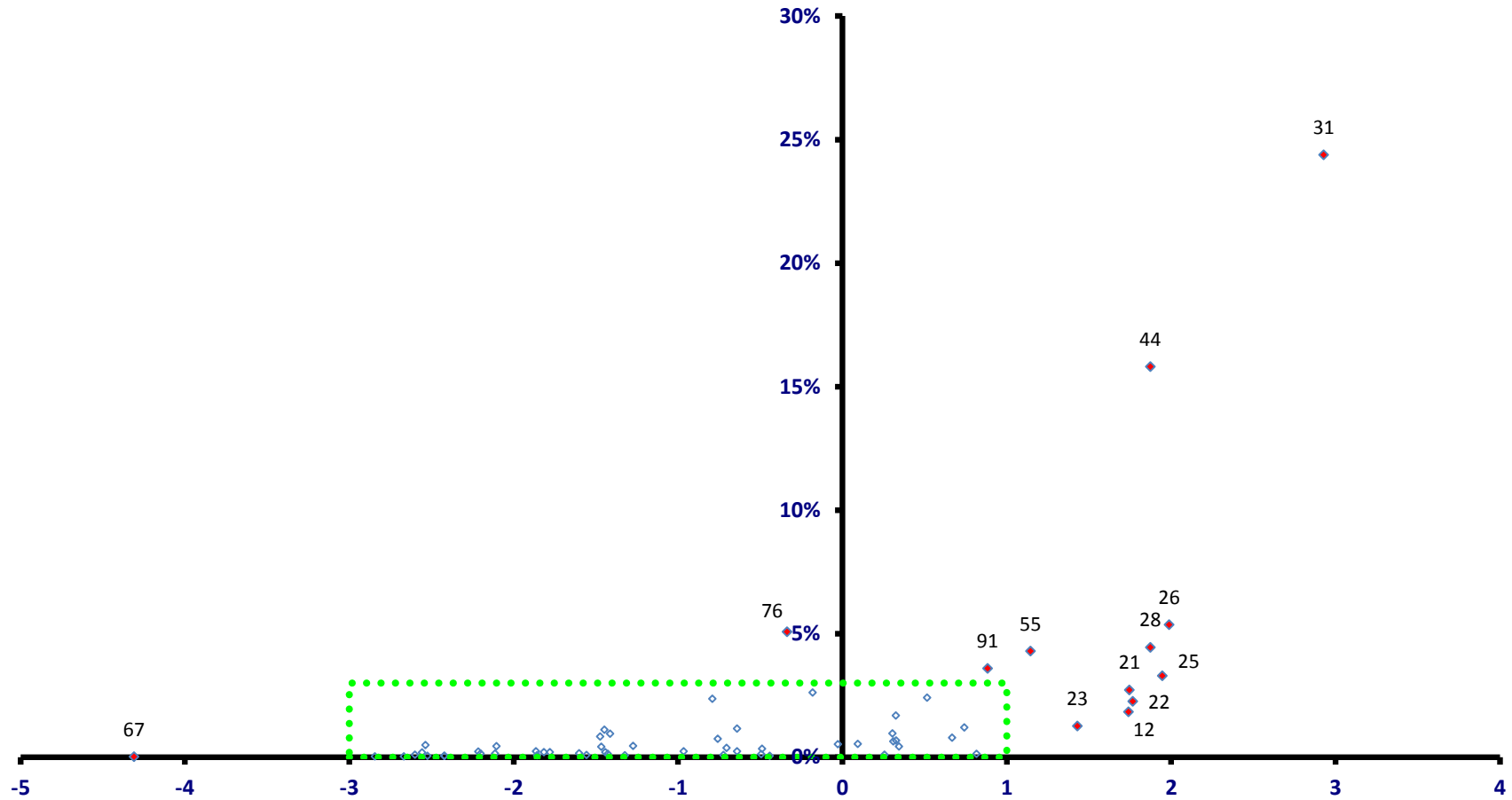

稼ぐ力
(修正特化係数の対数変換値)

大衡村

全従業者数 6,712 人

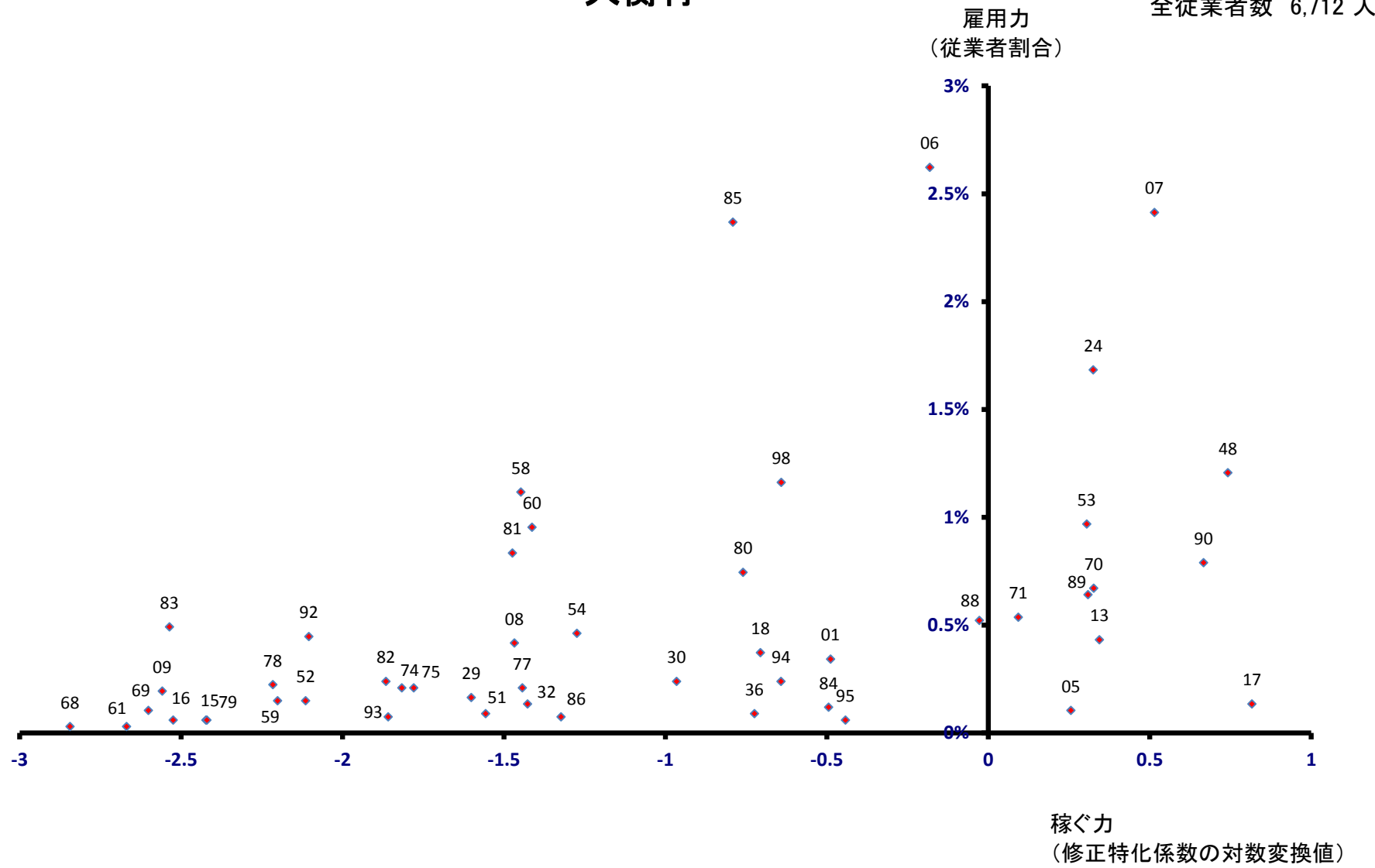

色麻町 雇用力 (従業員割合)

全従業員数 2,968 人

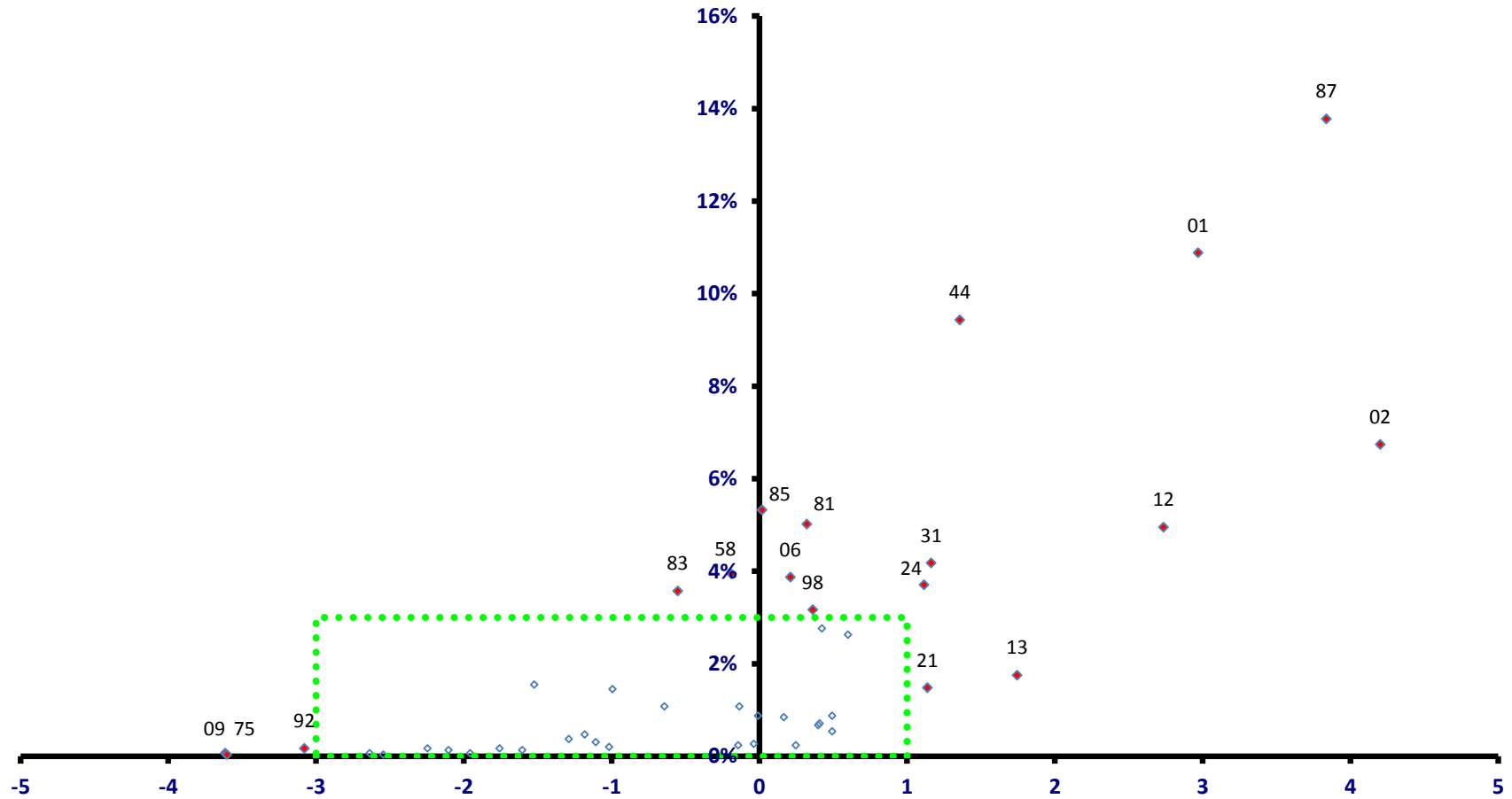

稼ぐ力
(修正特化係数の対数変換値)

色麻町

全従業者数 2,968 人

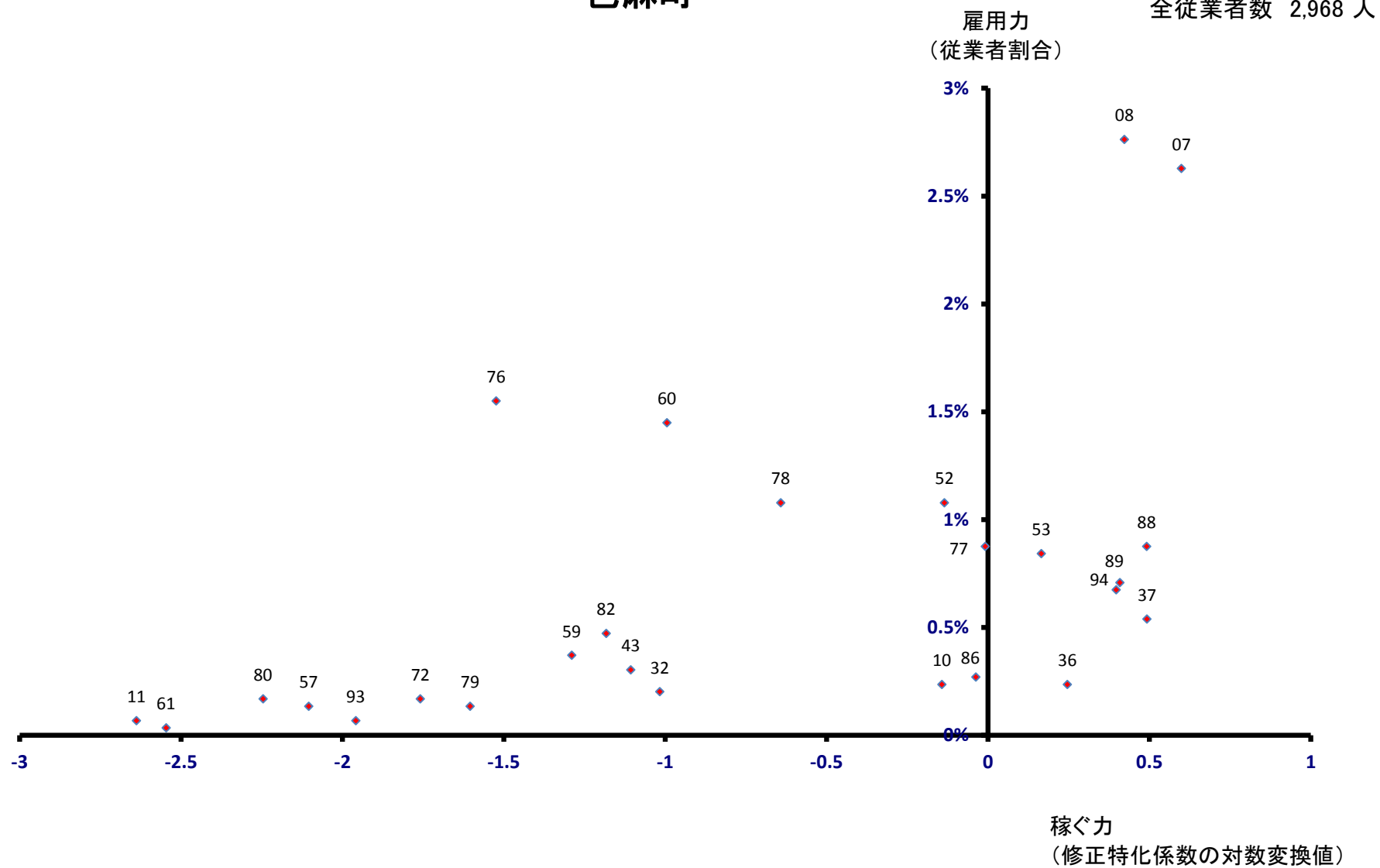

加美町

全従業者数 10,540 人

雇用力
(従業者割合)

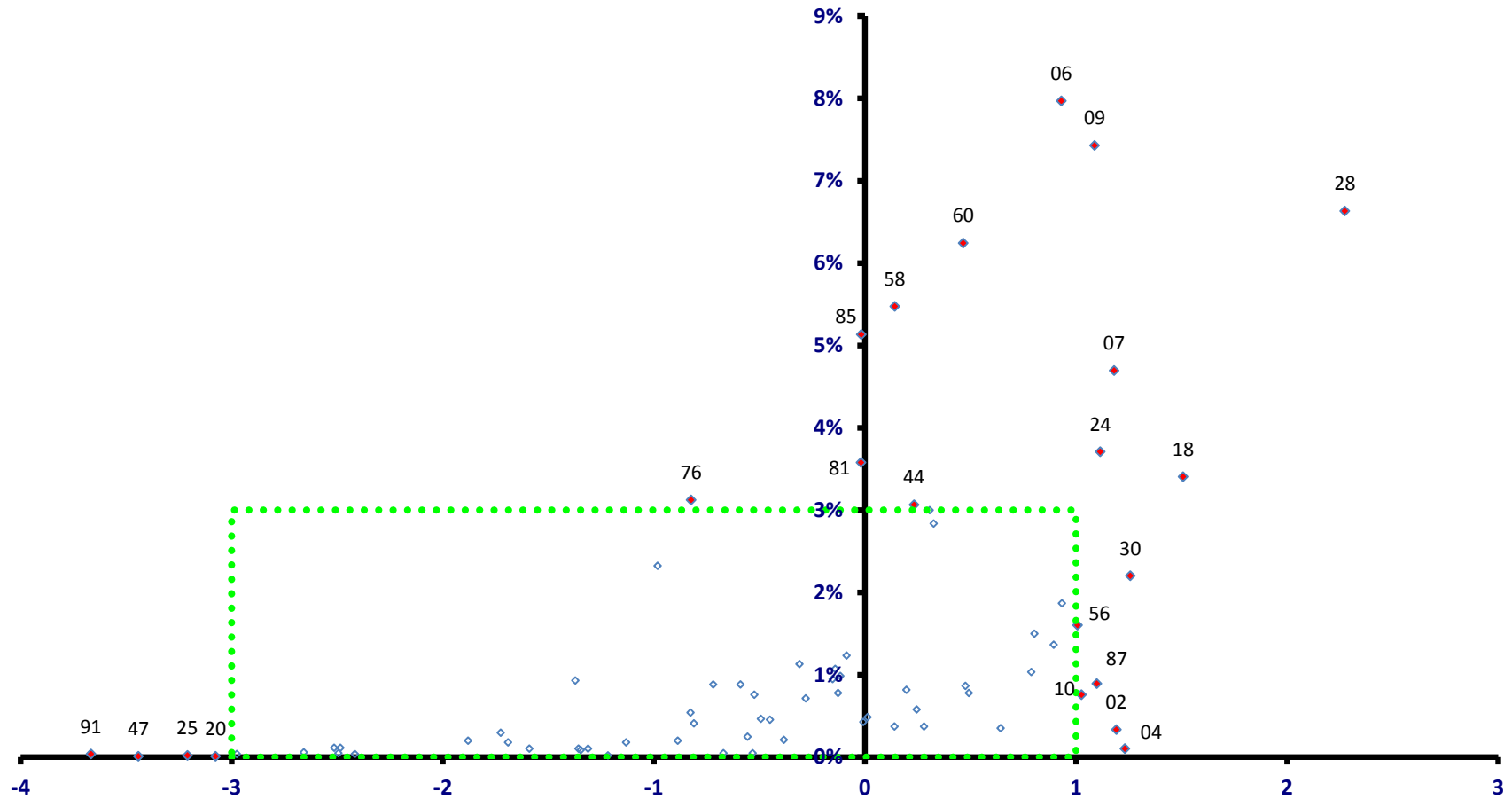

稼ぐ力
(修正特化係数の対数変換値)

加美町

全従業者数 10,540 人

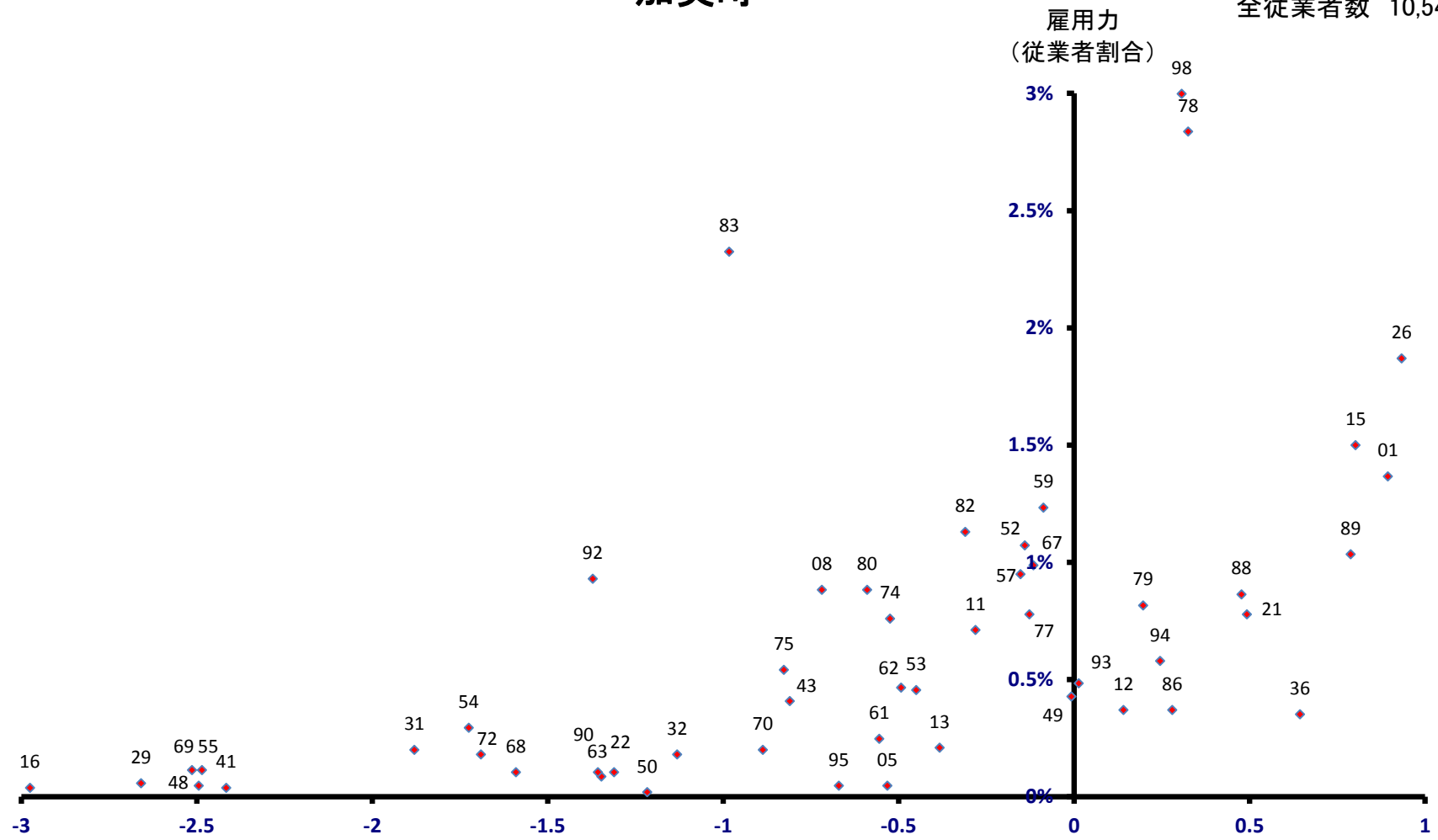

涌谷町
雇用力
(従業員割合)

全従業員数 6,380 人

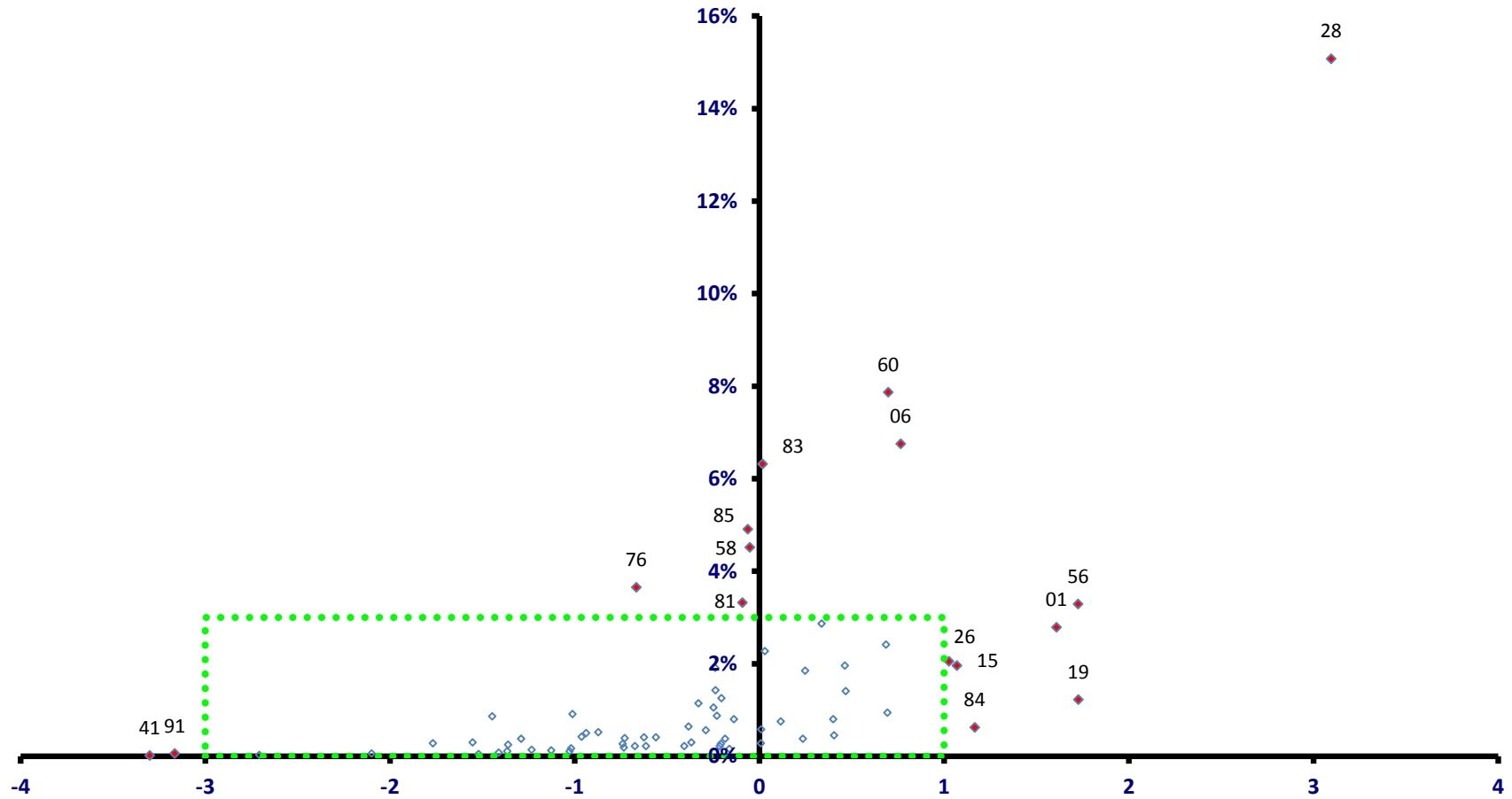

稼ぐ力
(修正特化係数の対数変換値)

涌谷町

全従業者数 6,380 人

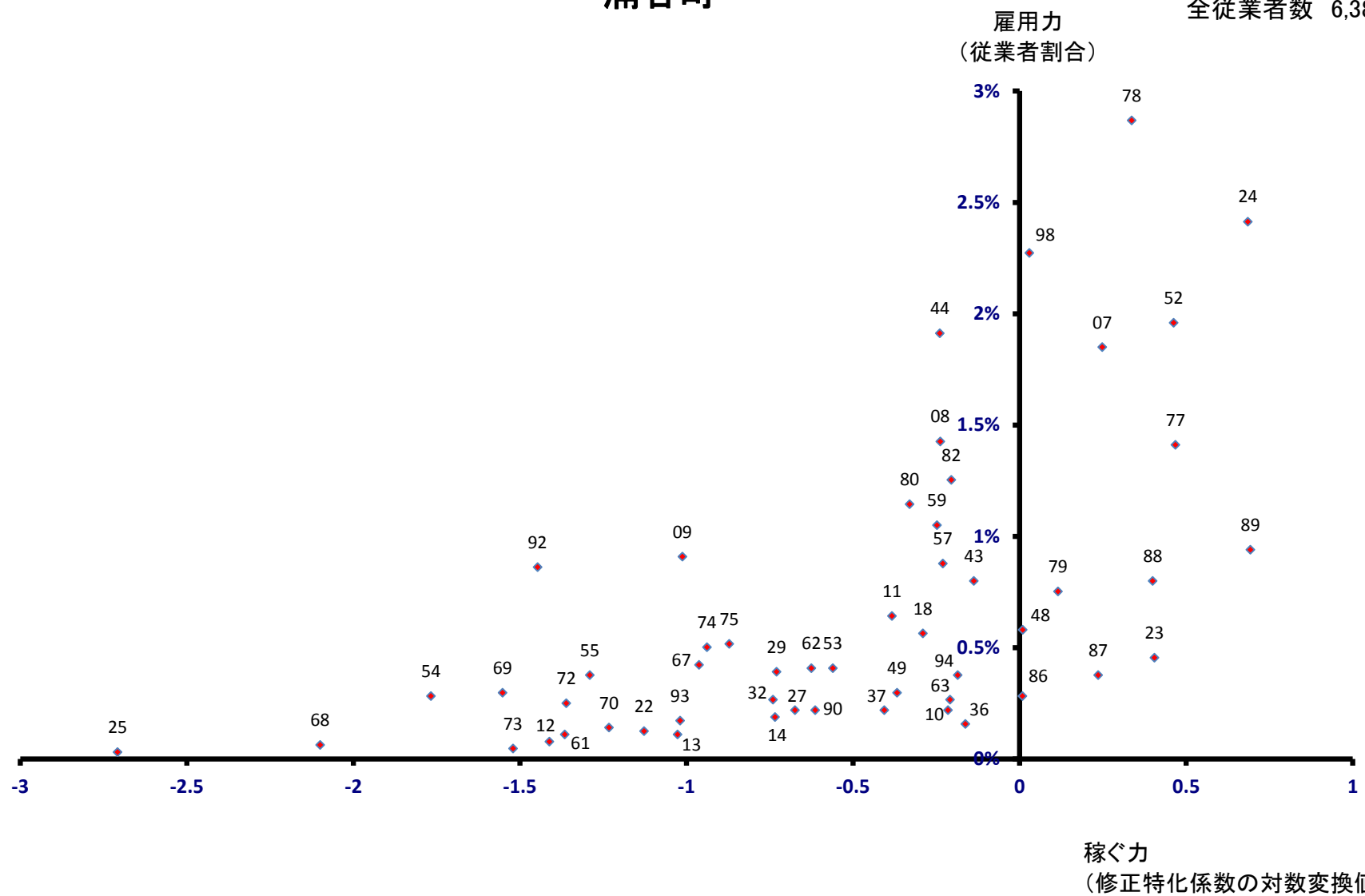

美里町

全従業者数 7,993 人

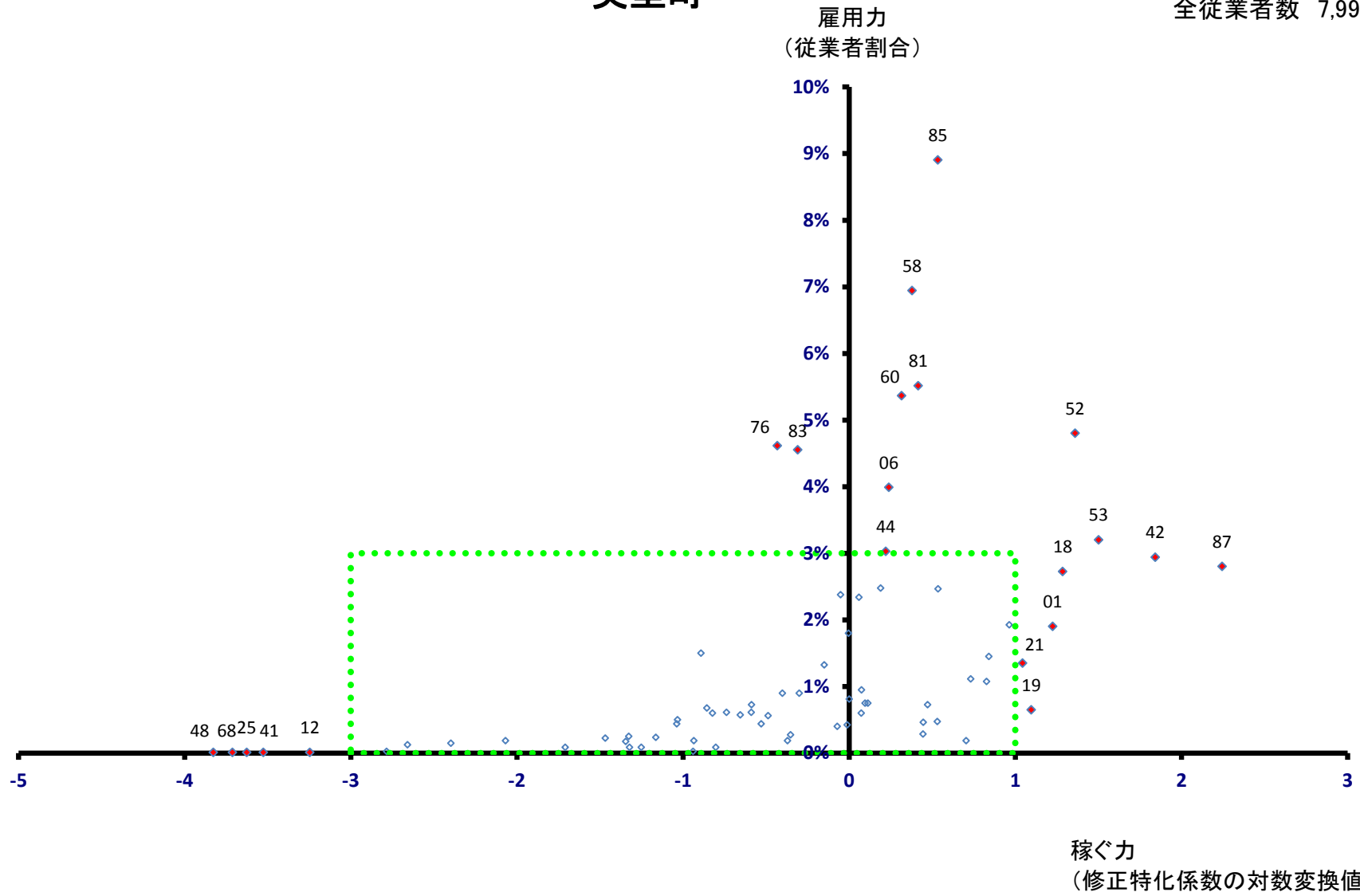

美里町

全従業者数 7,993 人

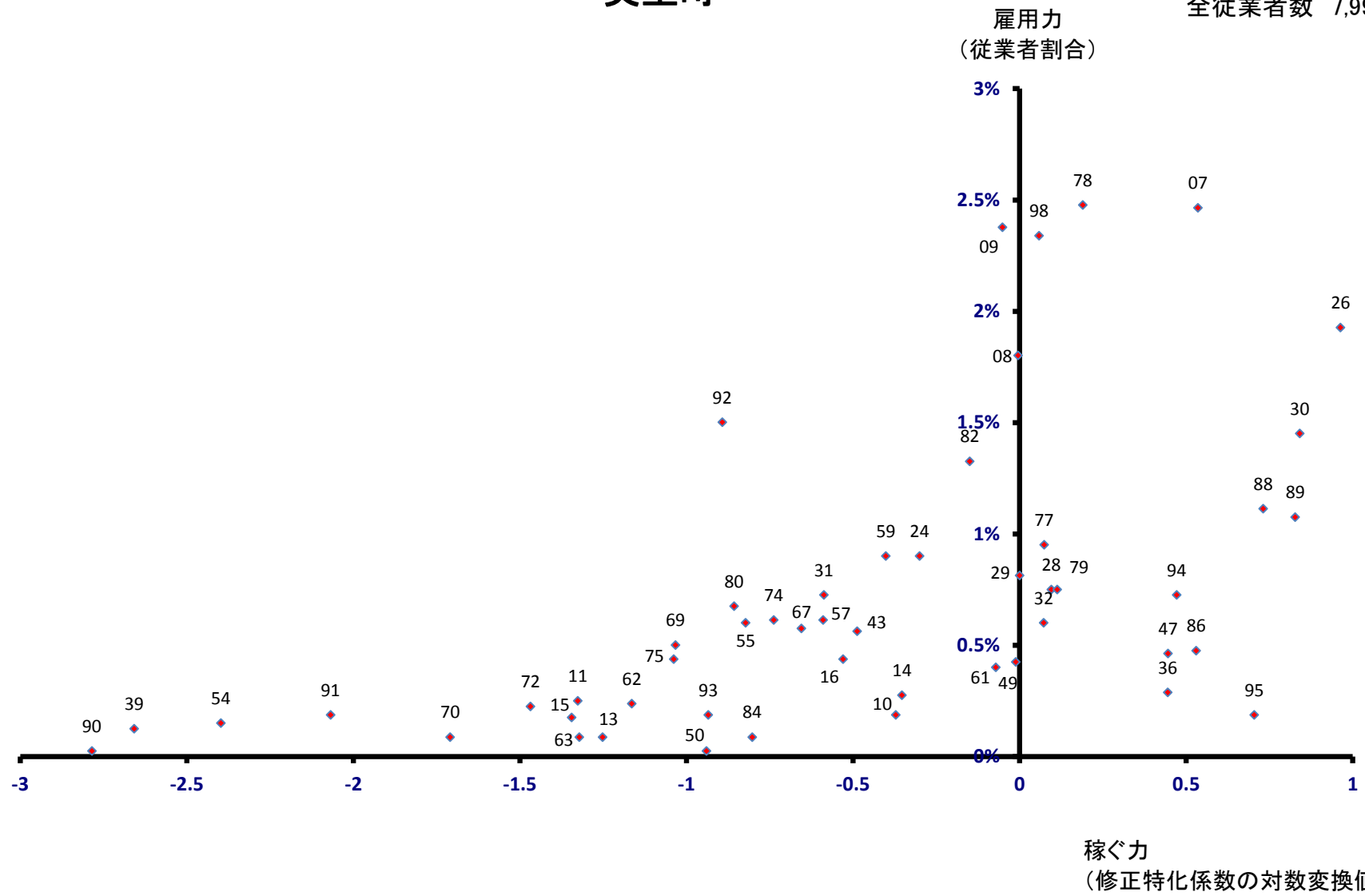

女川町

雇用力
(従業員割合)

全従業員数 3,187 人

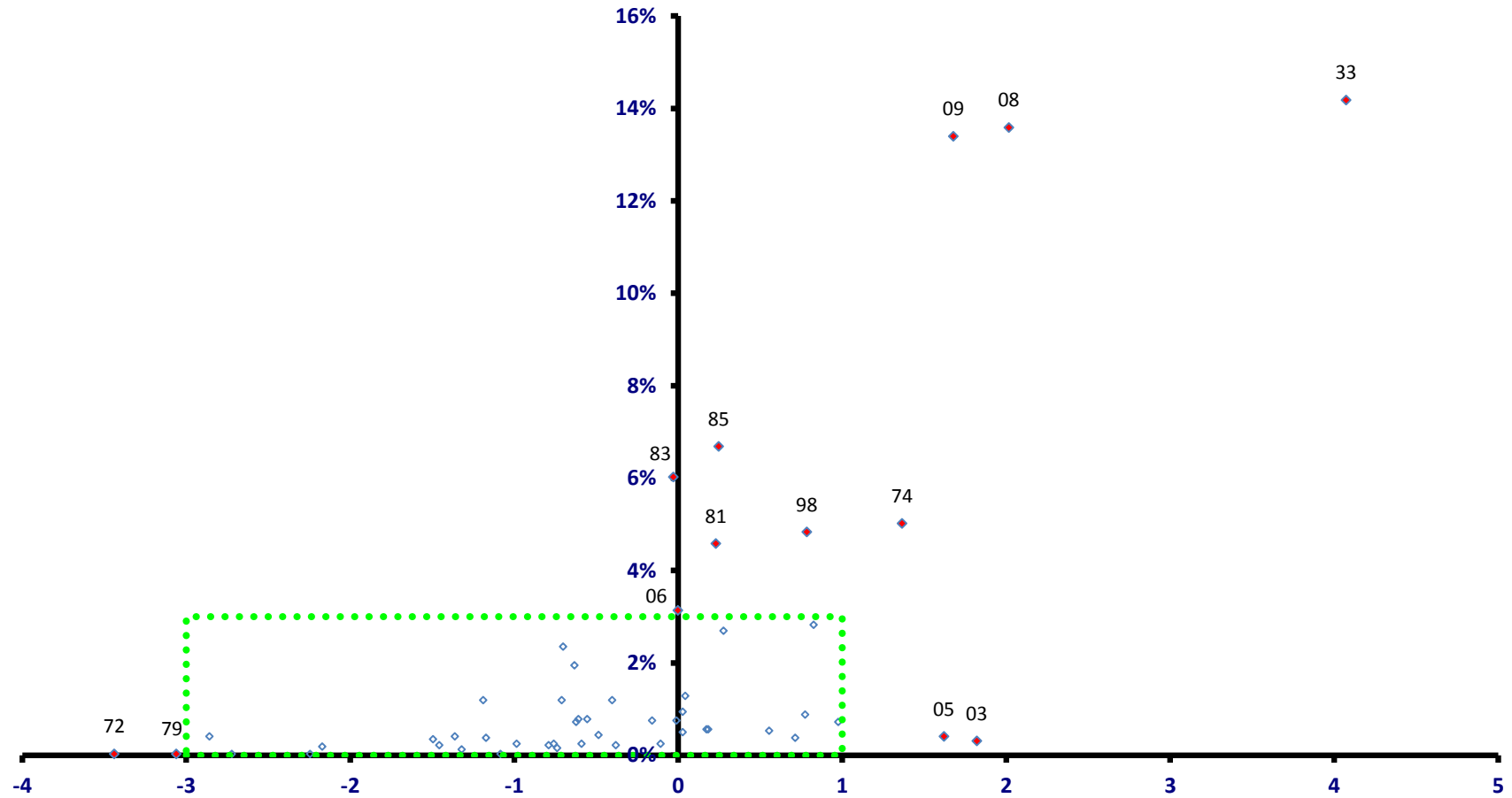

稼ぐ力
(修正特化係数の対数変換値)

女川町

全従業者数 3,187 人

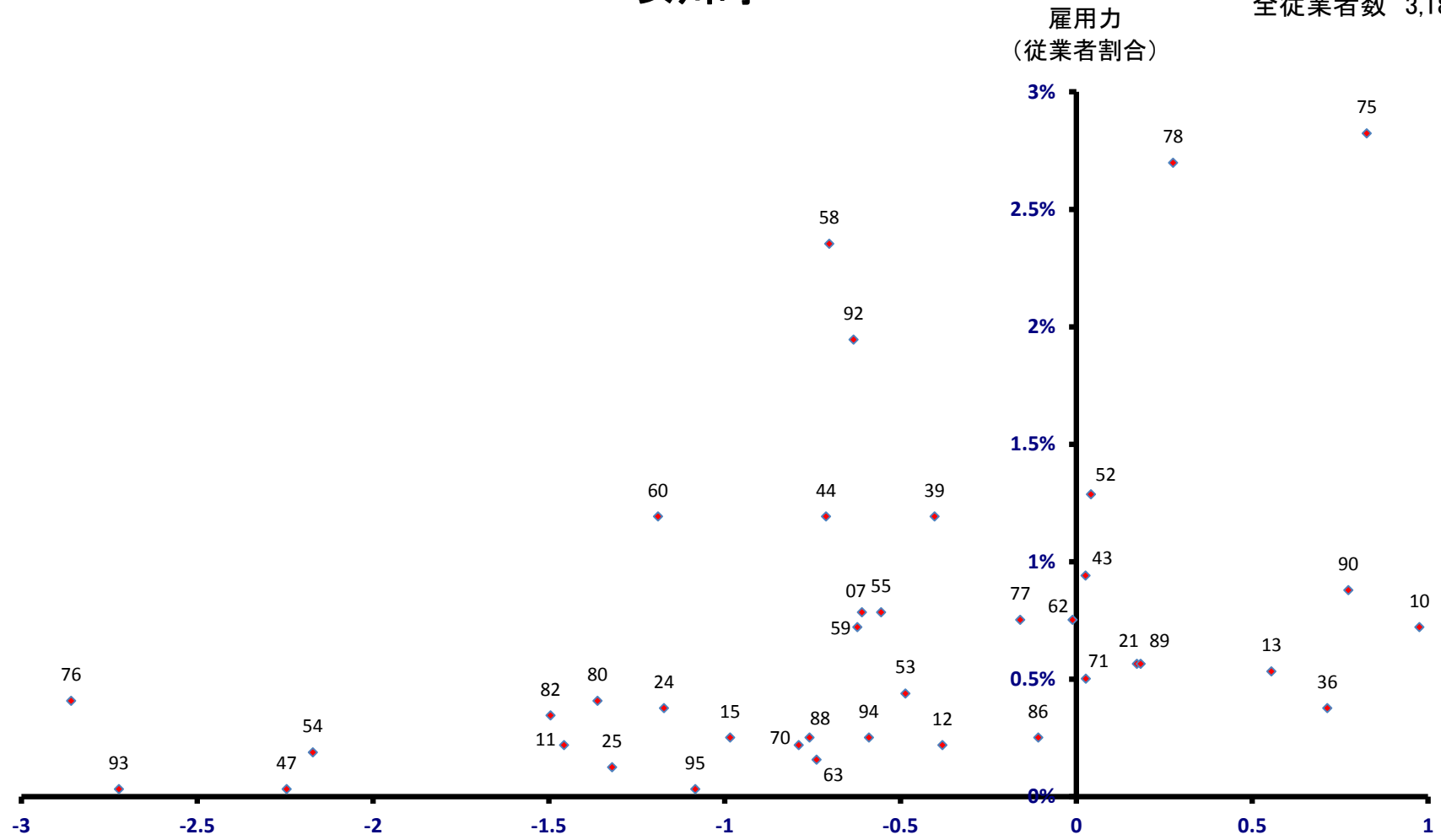

稼ぐ力
(修正特化係数の対数変換値)

南三陸町

全従業者数 3,231 人

雇用力
(従業者割合)

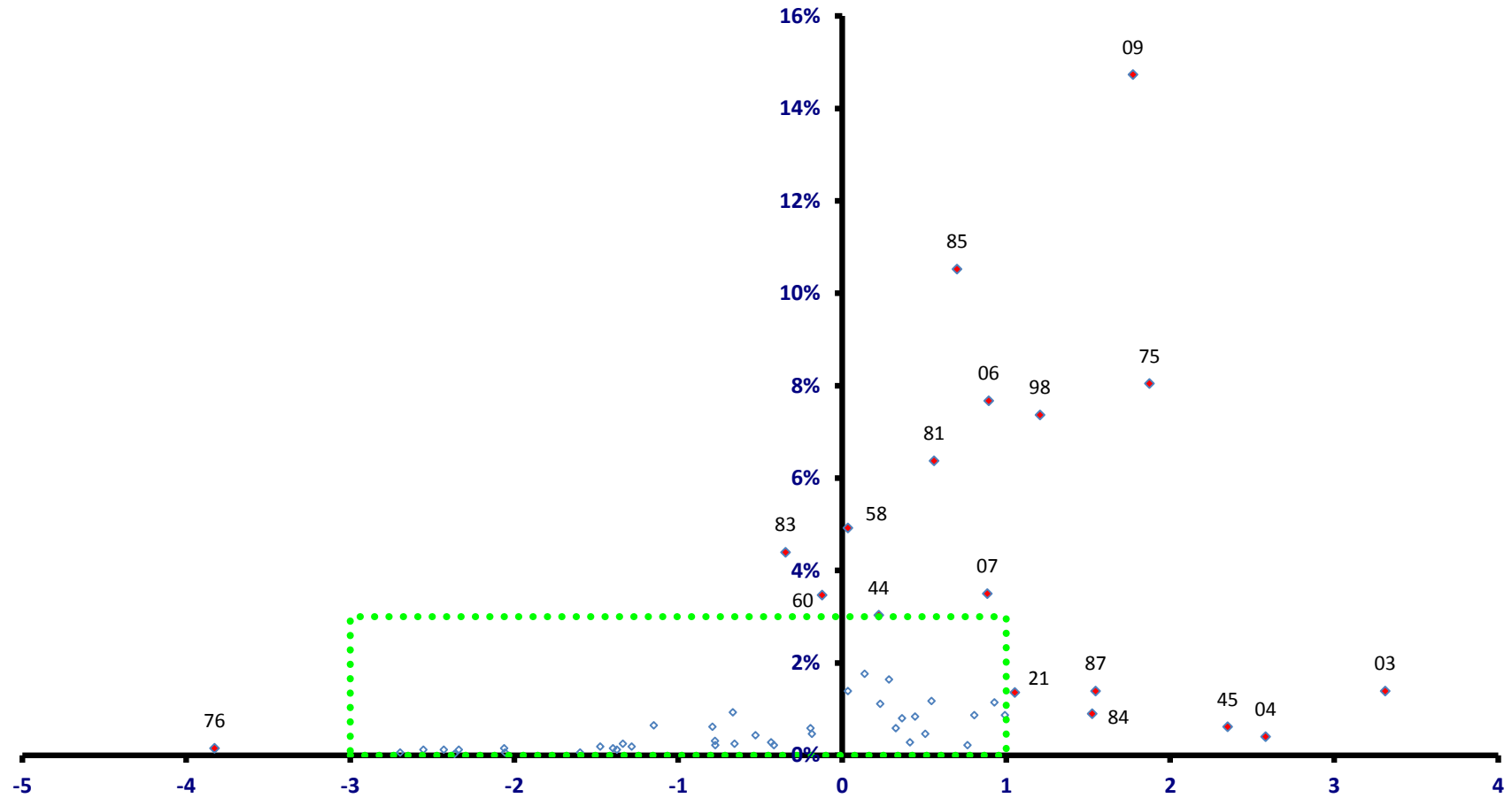

稼ぐ力
(修正特化係数の対数変換値)

南三陸町

全従業者数 3,231 人

