

岩手県

全就業者数 627,819 人

雇用力
(就業者割合)

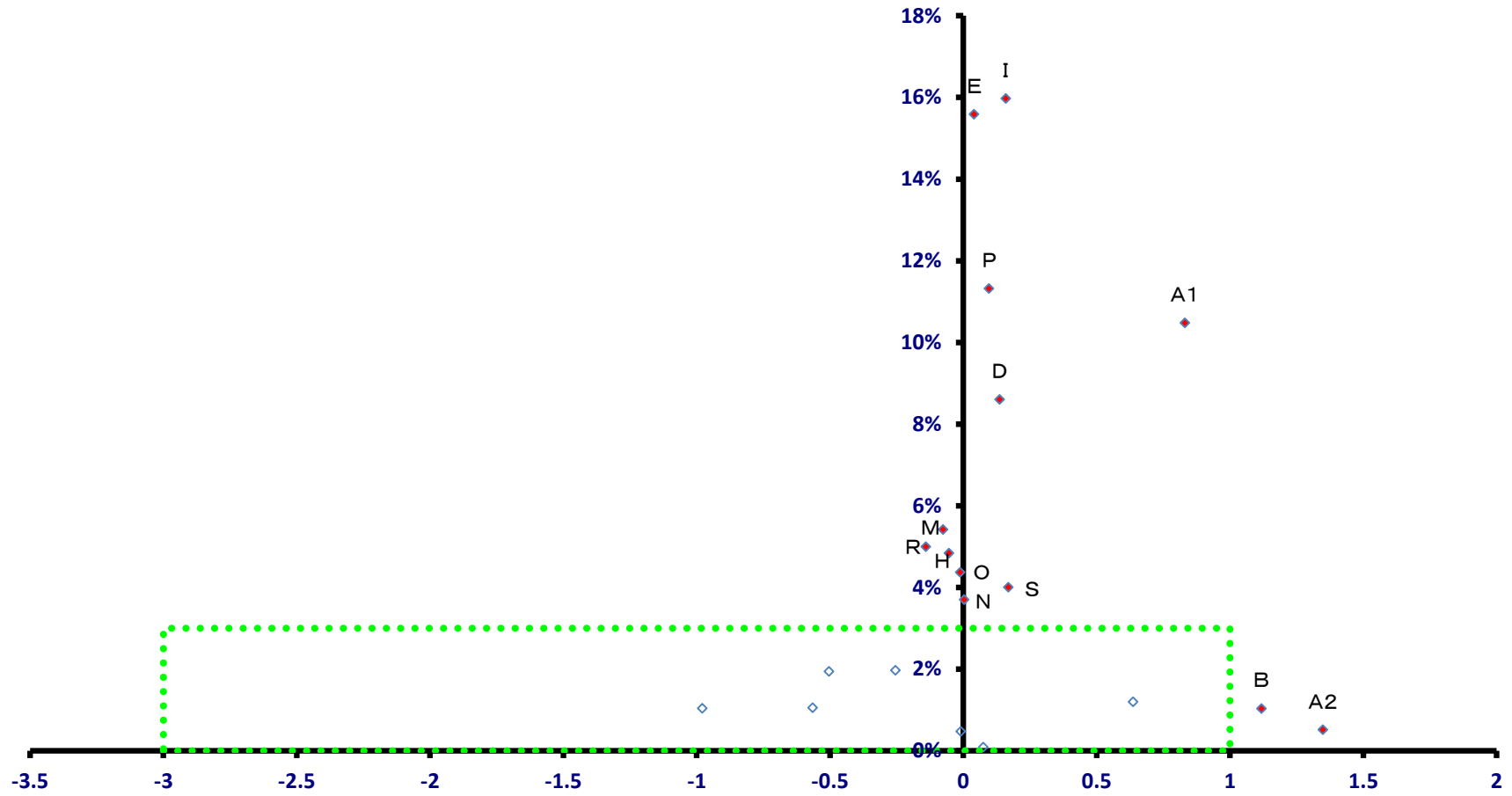

稼ぐ力
(修正特化係数の対数変換値)

岩手県

全就業者数 627,819 人

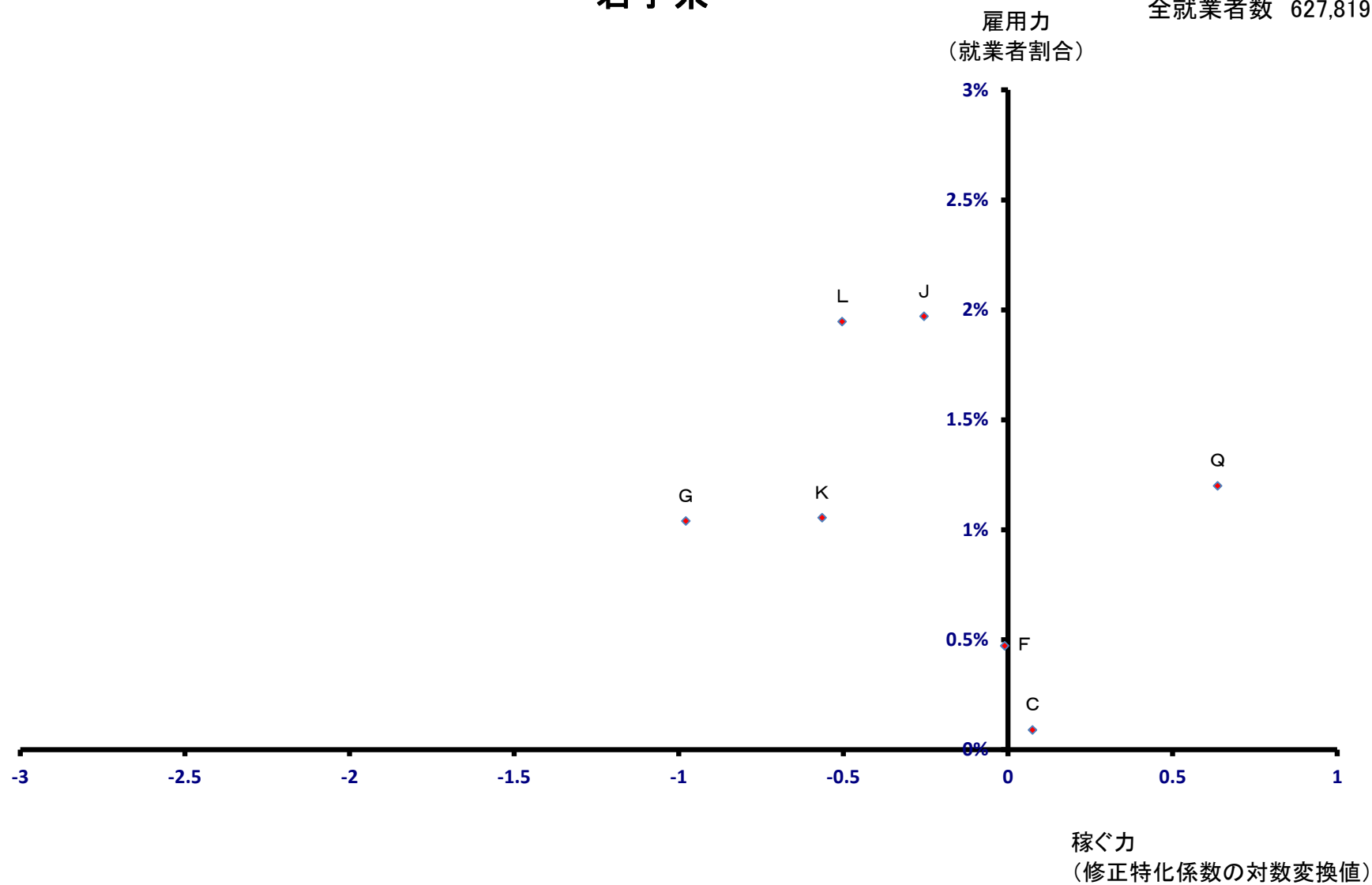

盛岡市

全就業者数 154,346 人

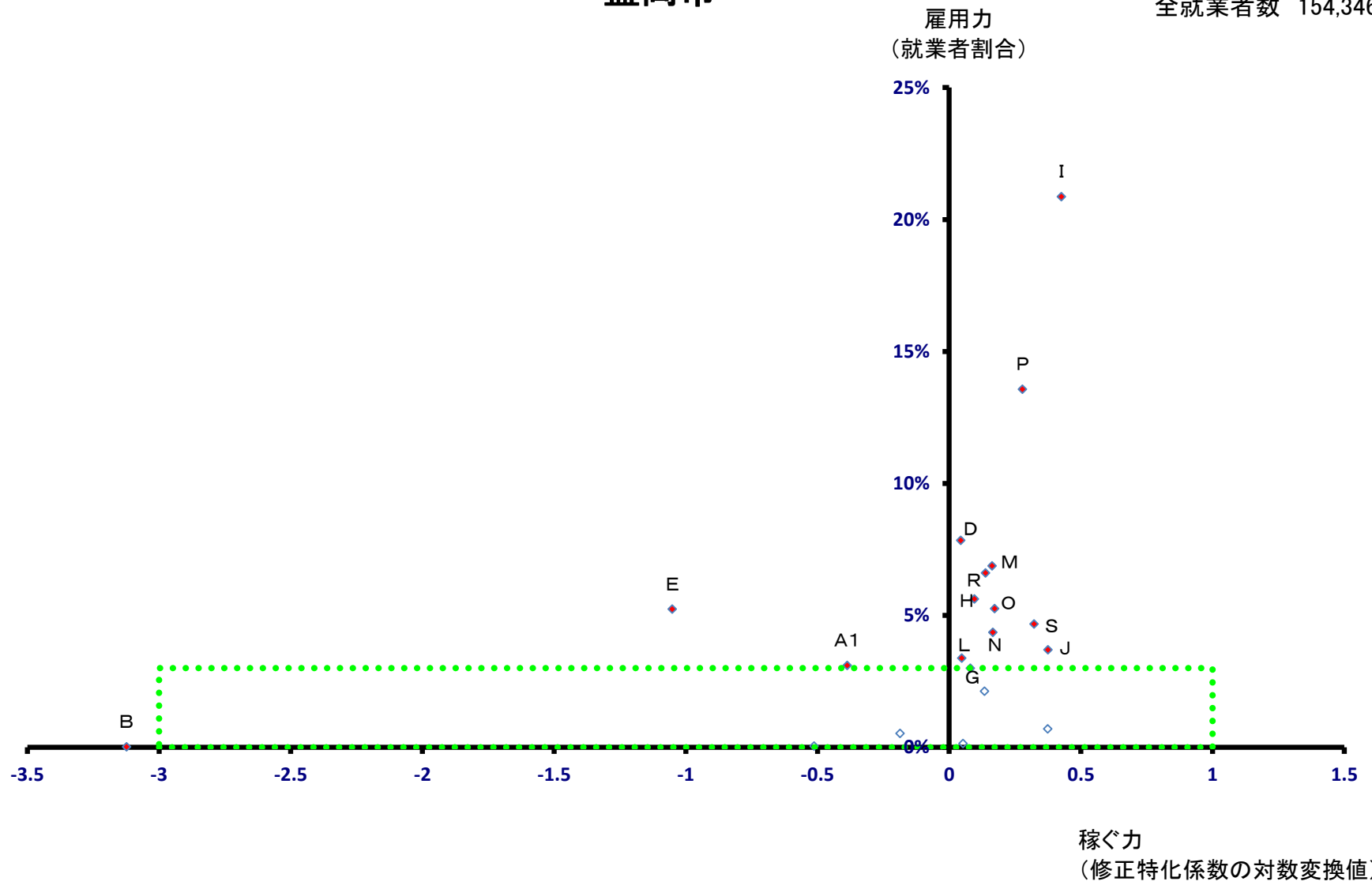

盛岡市

全就業者数 154,346 人

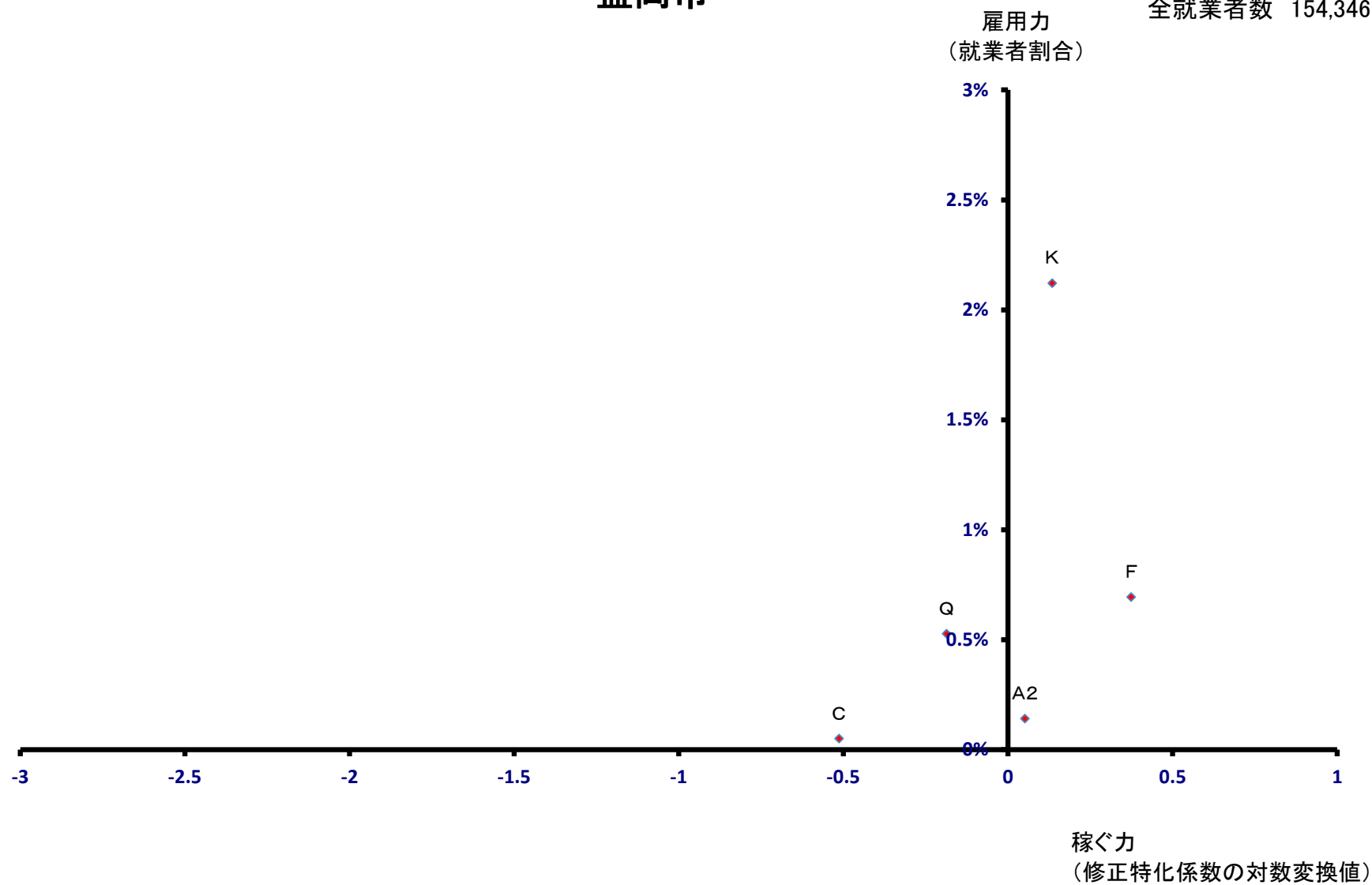

宮古市

全就業者数 26,226 人

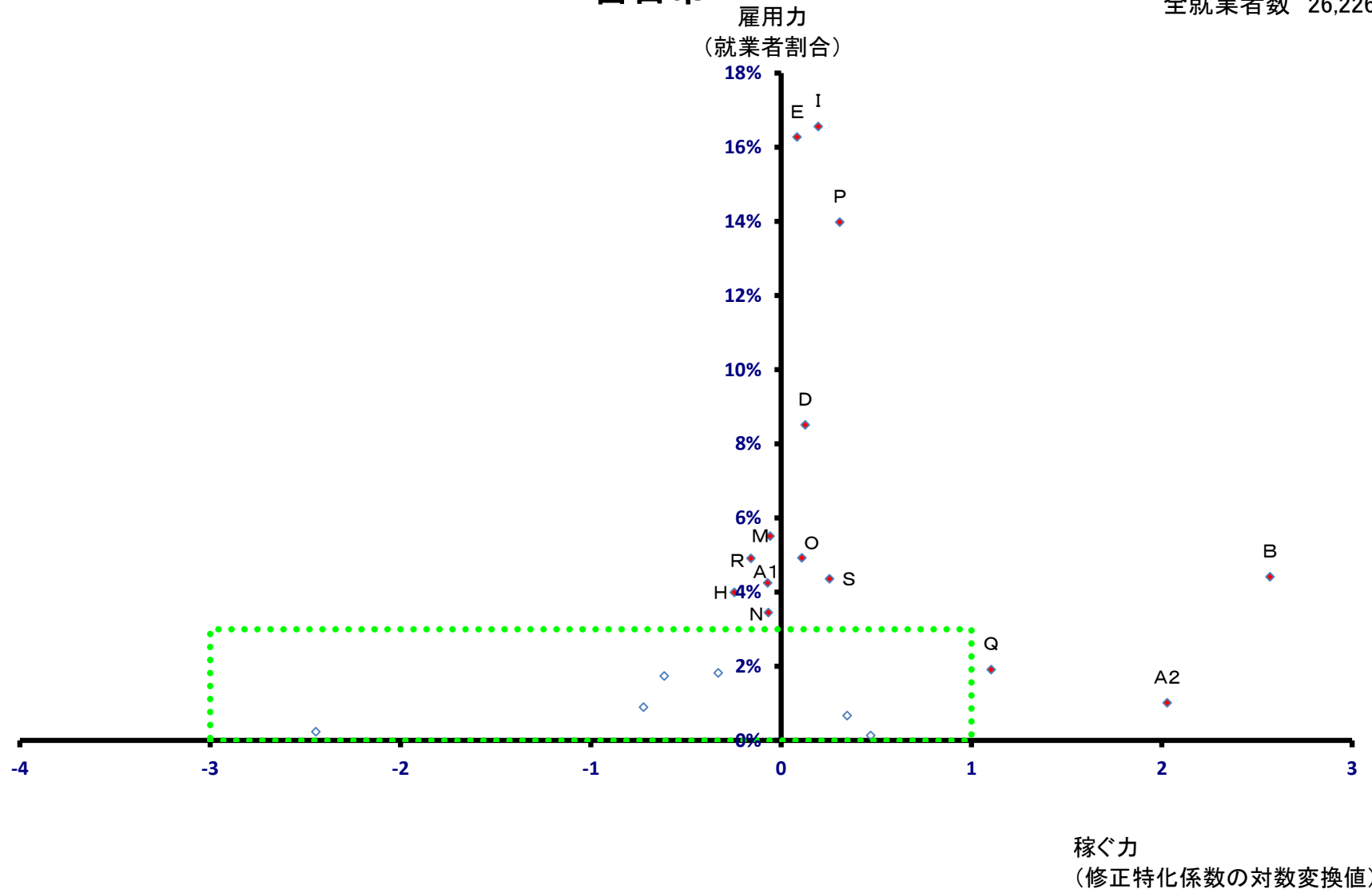

宮古市

全就業者数 26,226 人

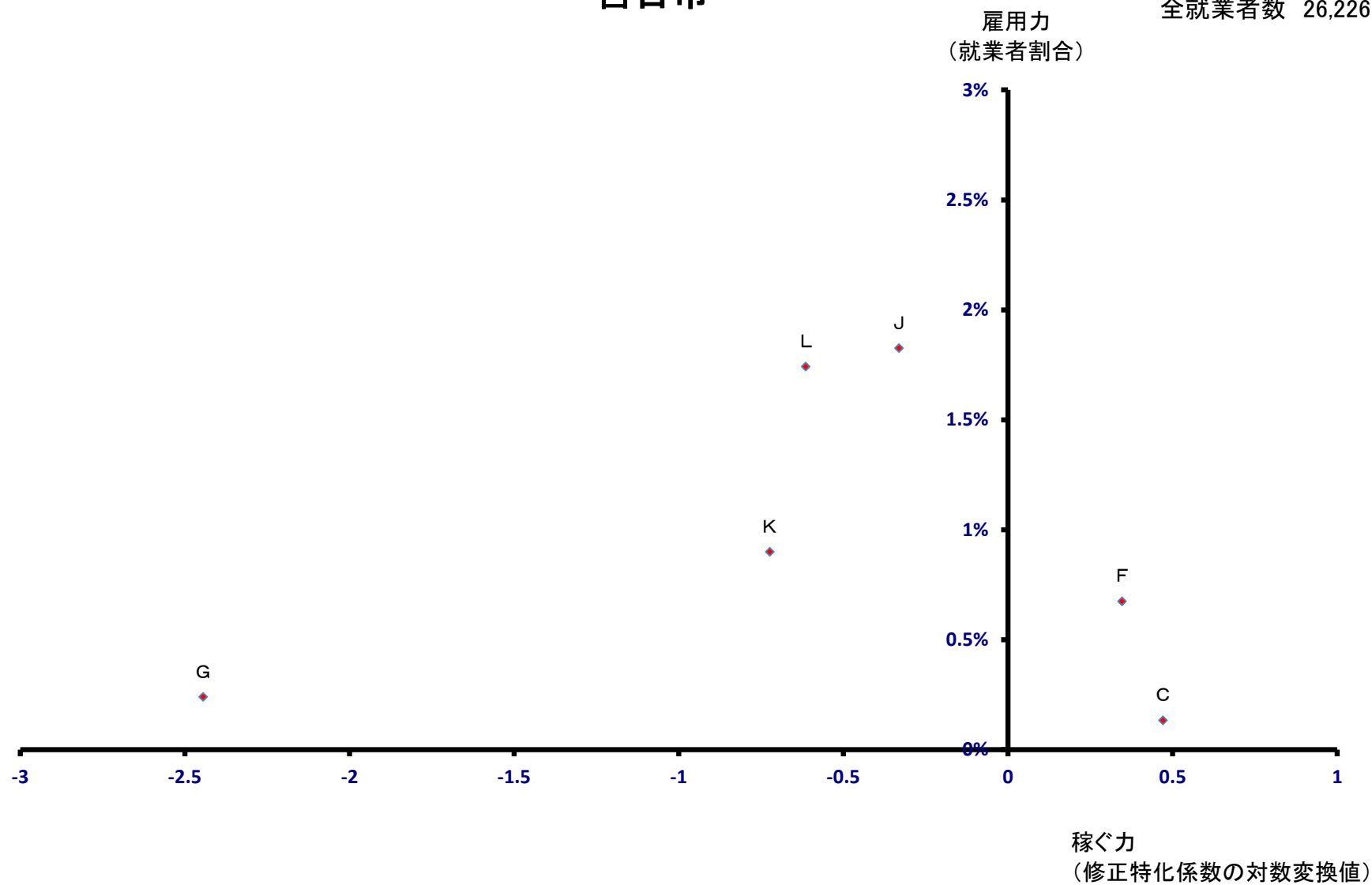

大船渡市

雇用力
(就業者割合)

全就業者数 19,754 人

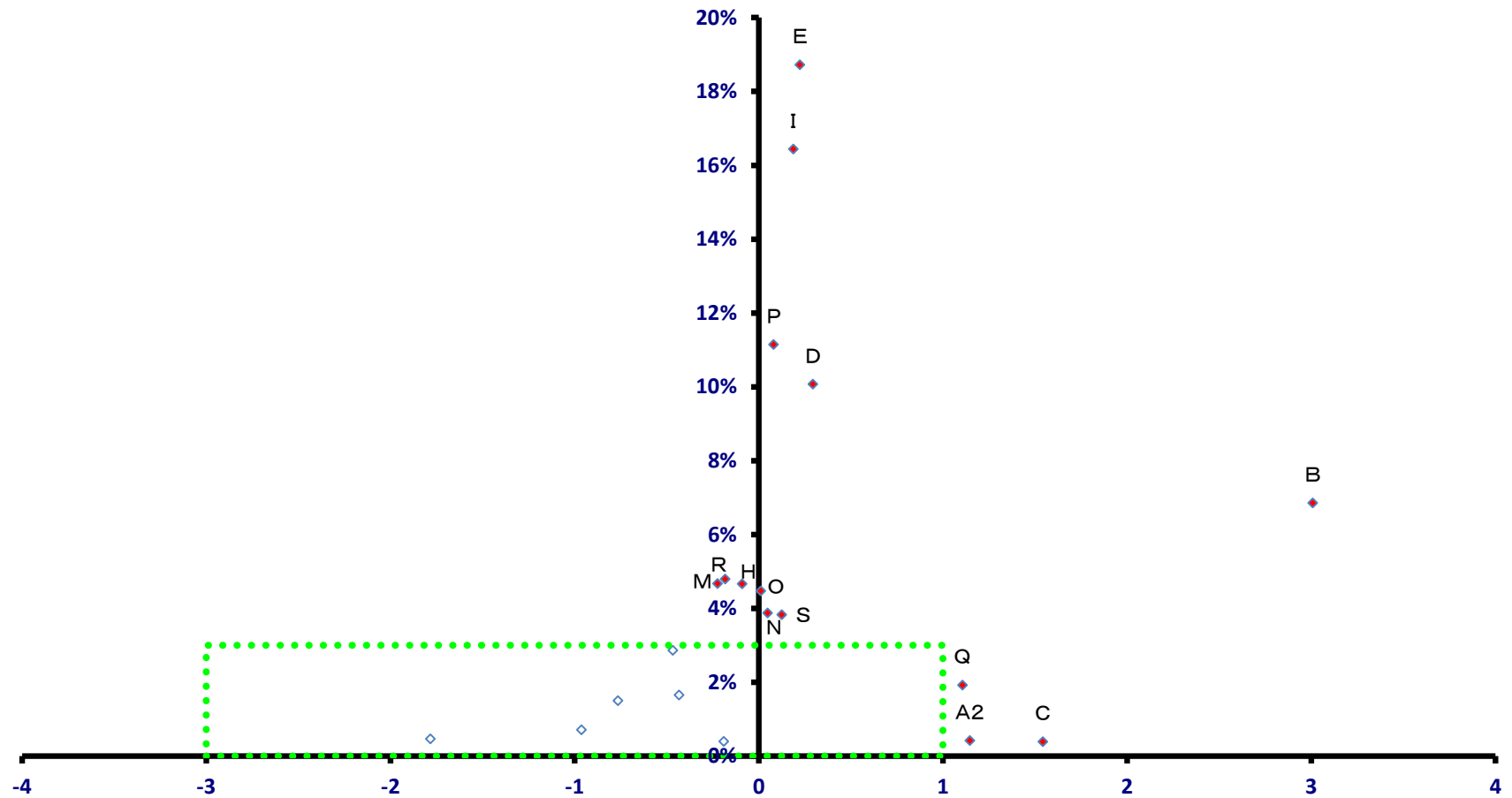

稼ぐ力
(修正特化係数の対数変換値)

大船渡市

全就業者数 19,754 人

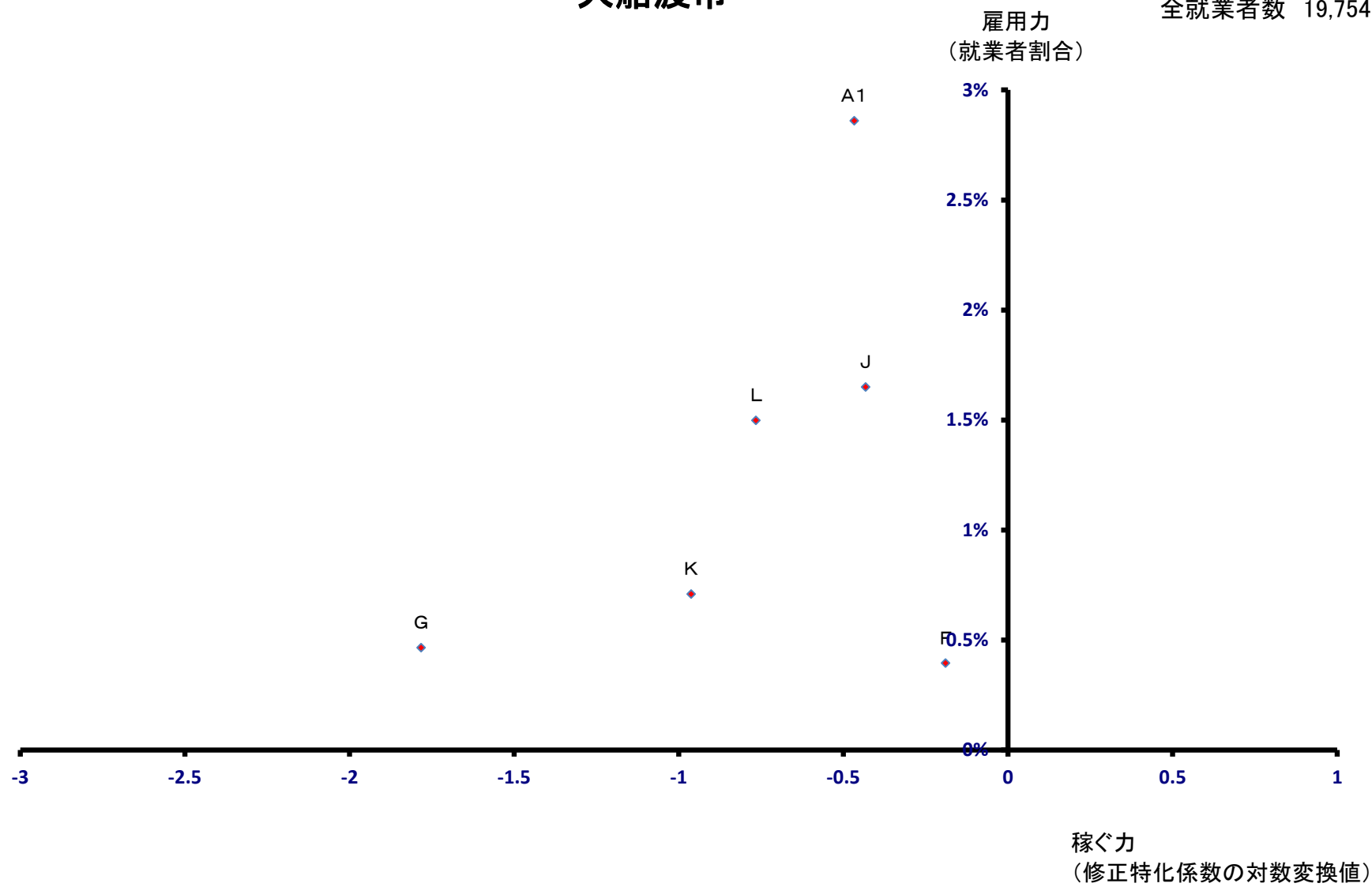

花巻市

全就業者数 46,603 人

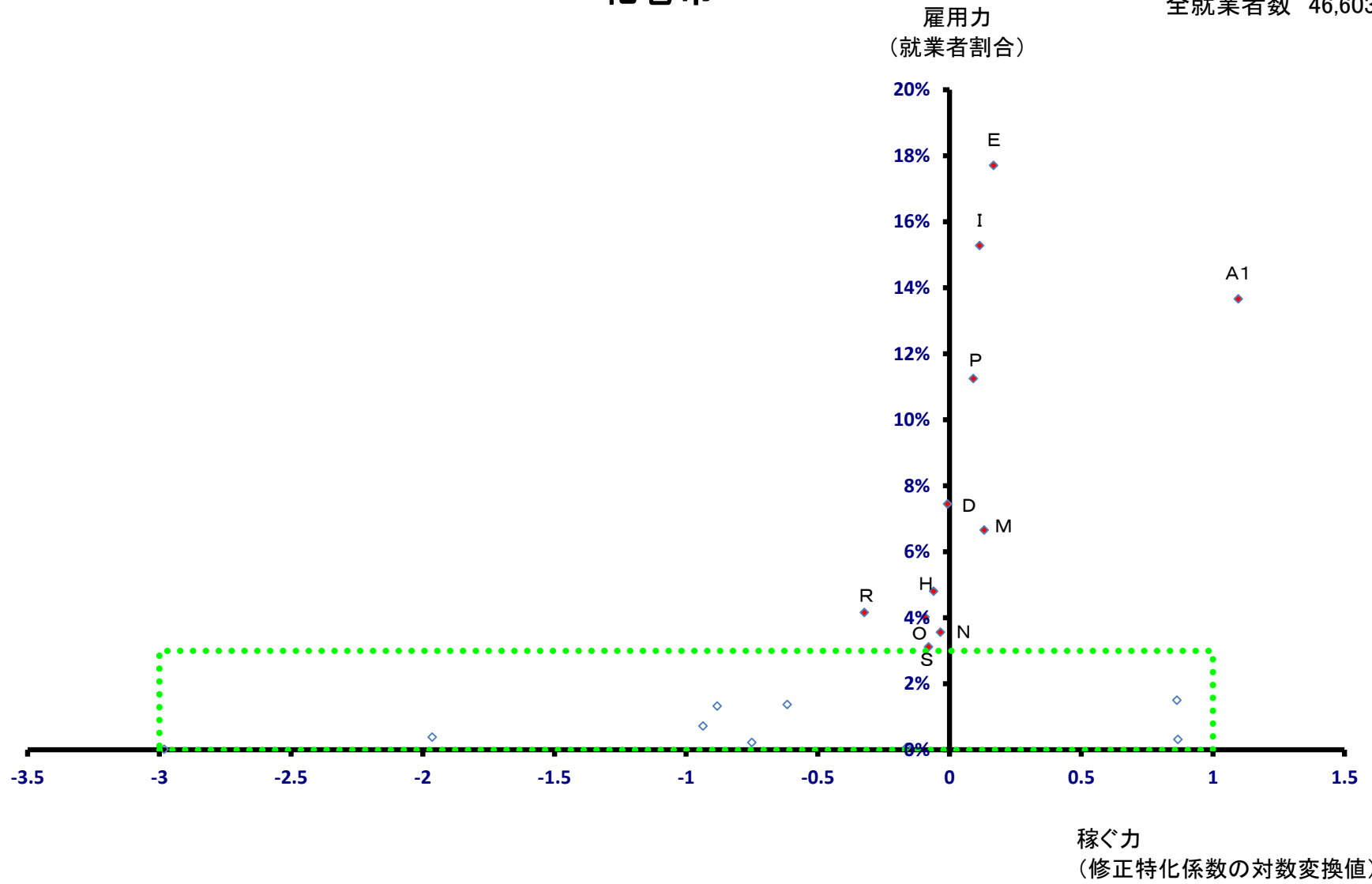

花巻市

全就業者数 46,603 人

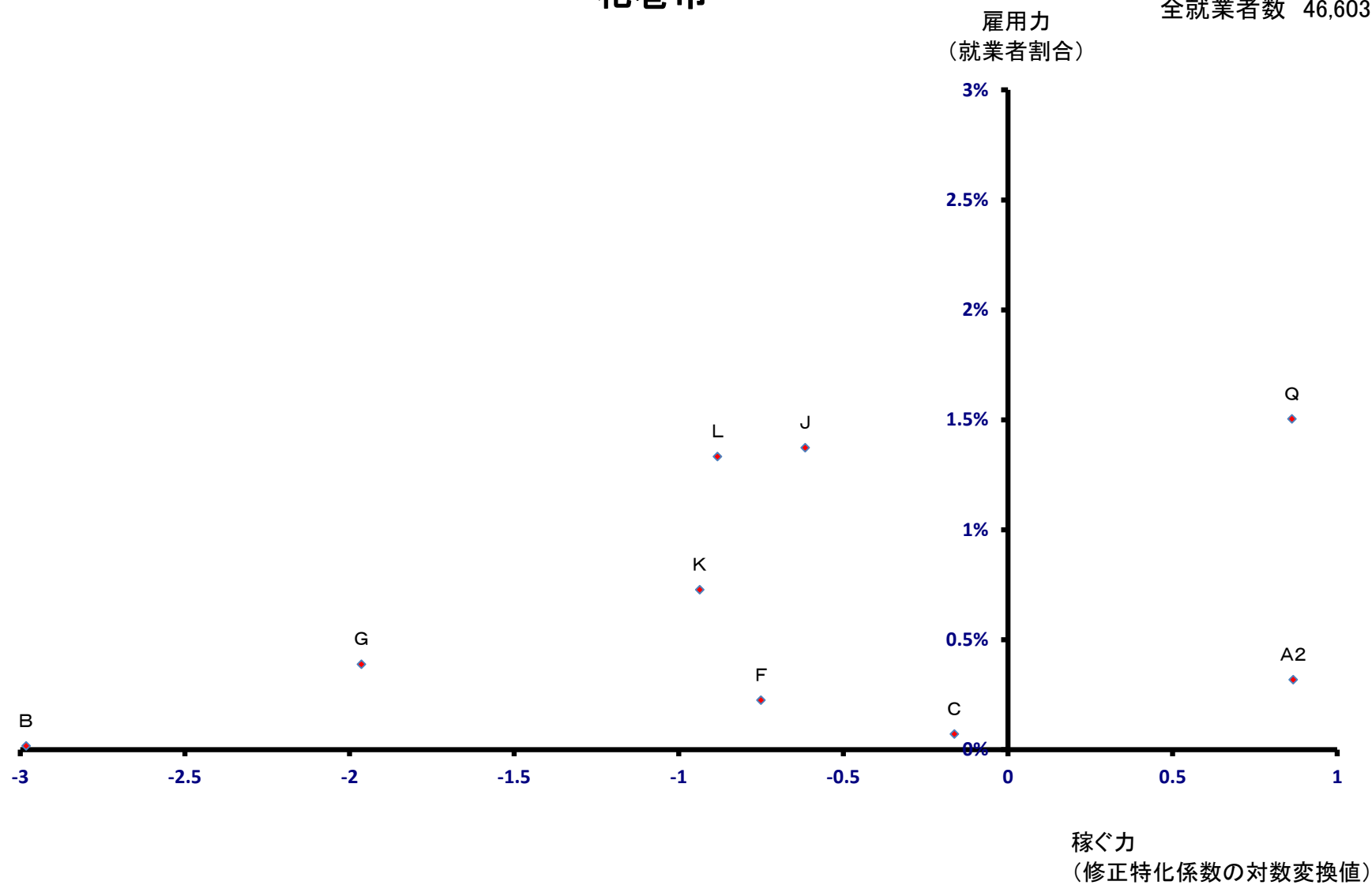

北上市

全就業者数 49,162 人

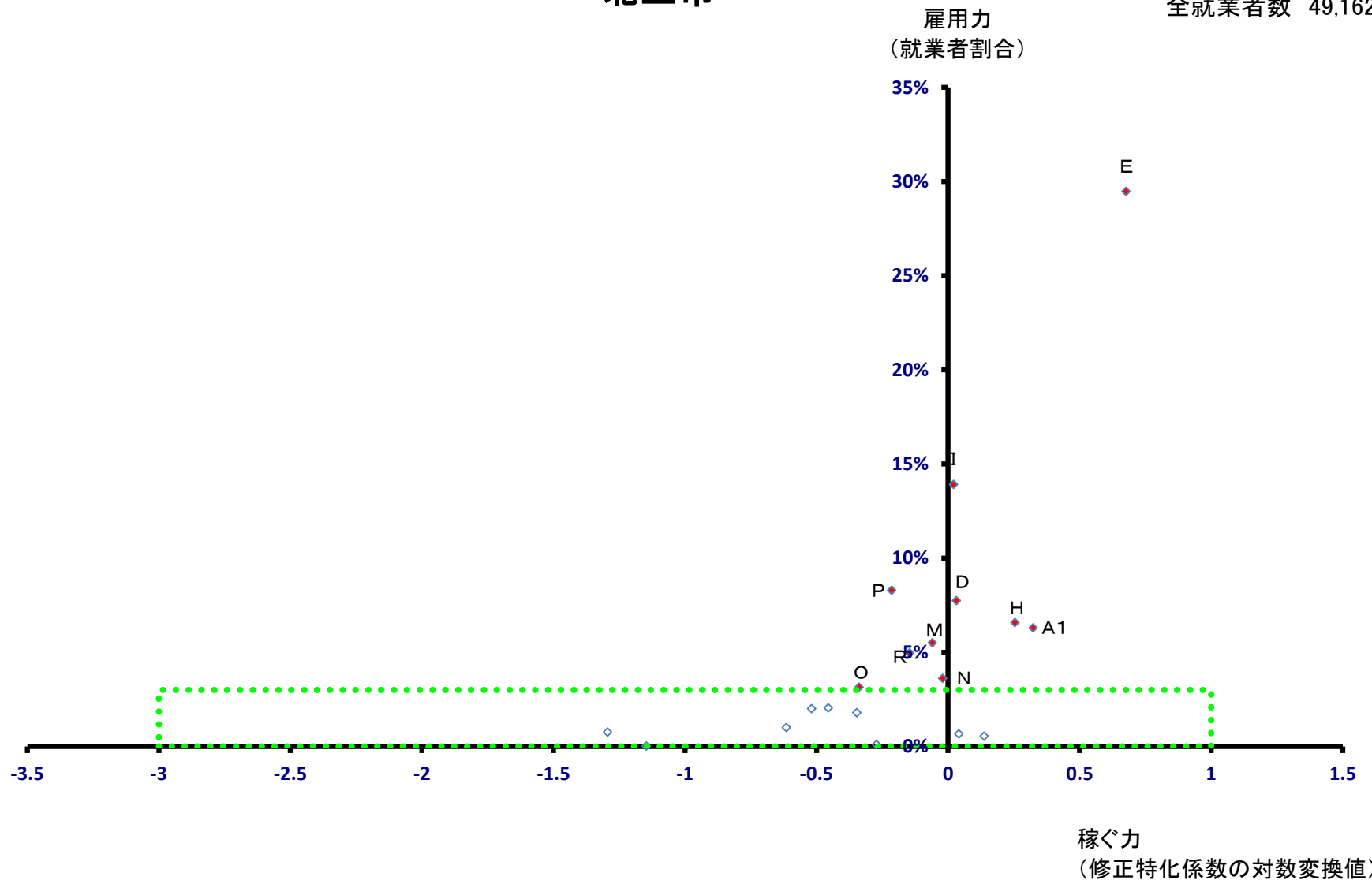

北上市

全就業者数 49,162 人

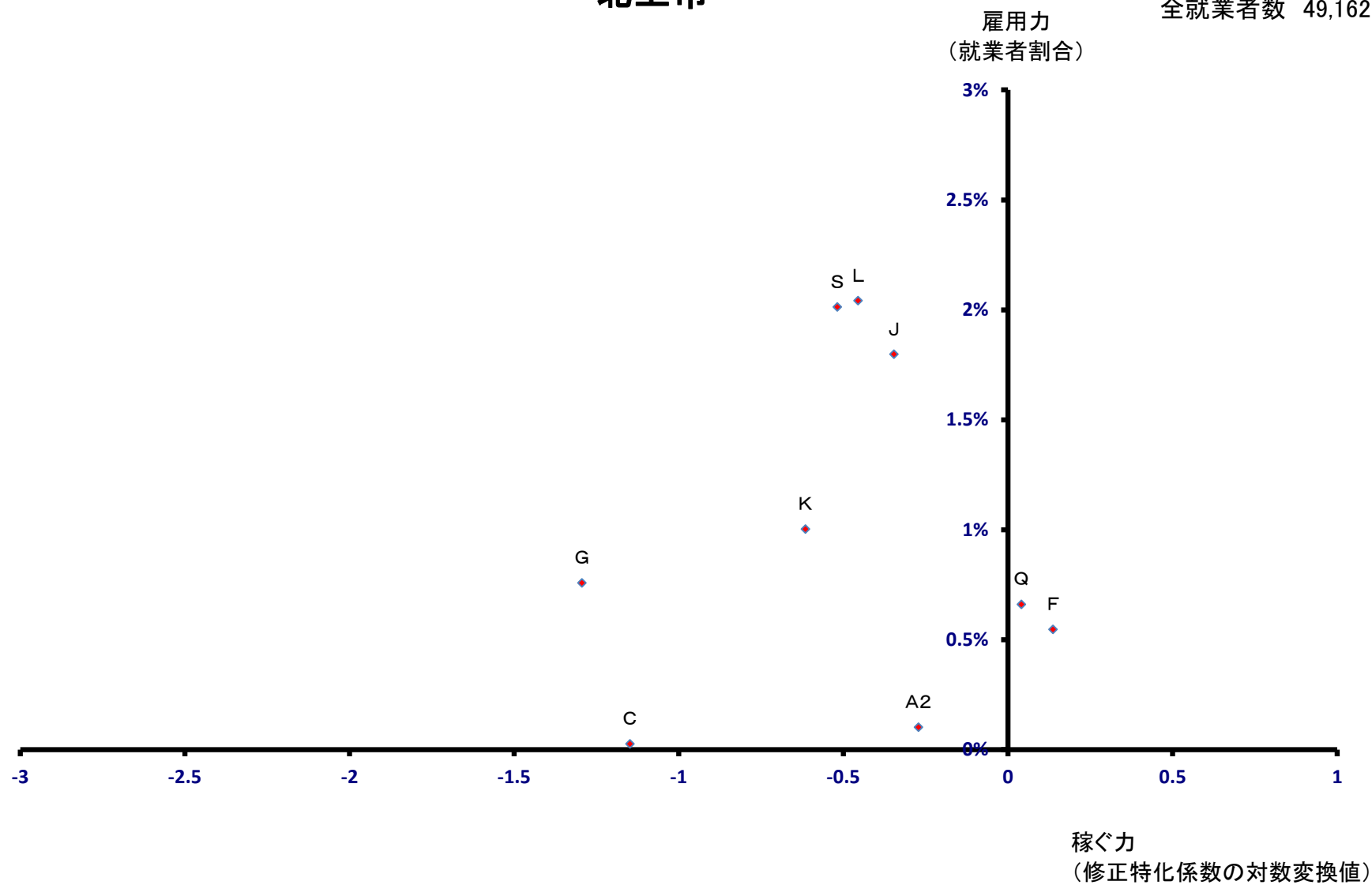

久慈市

全就業者数 16,783 人

雇用力
(就業者割合)

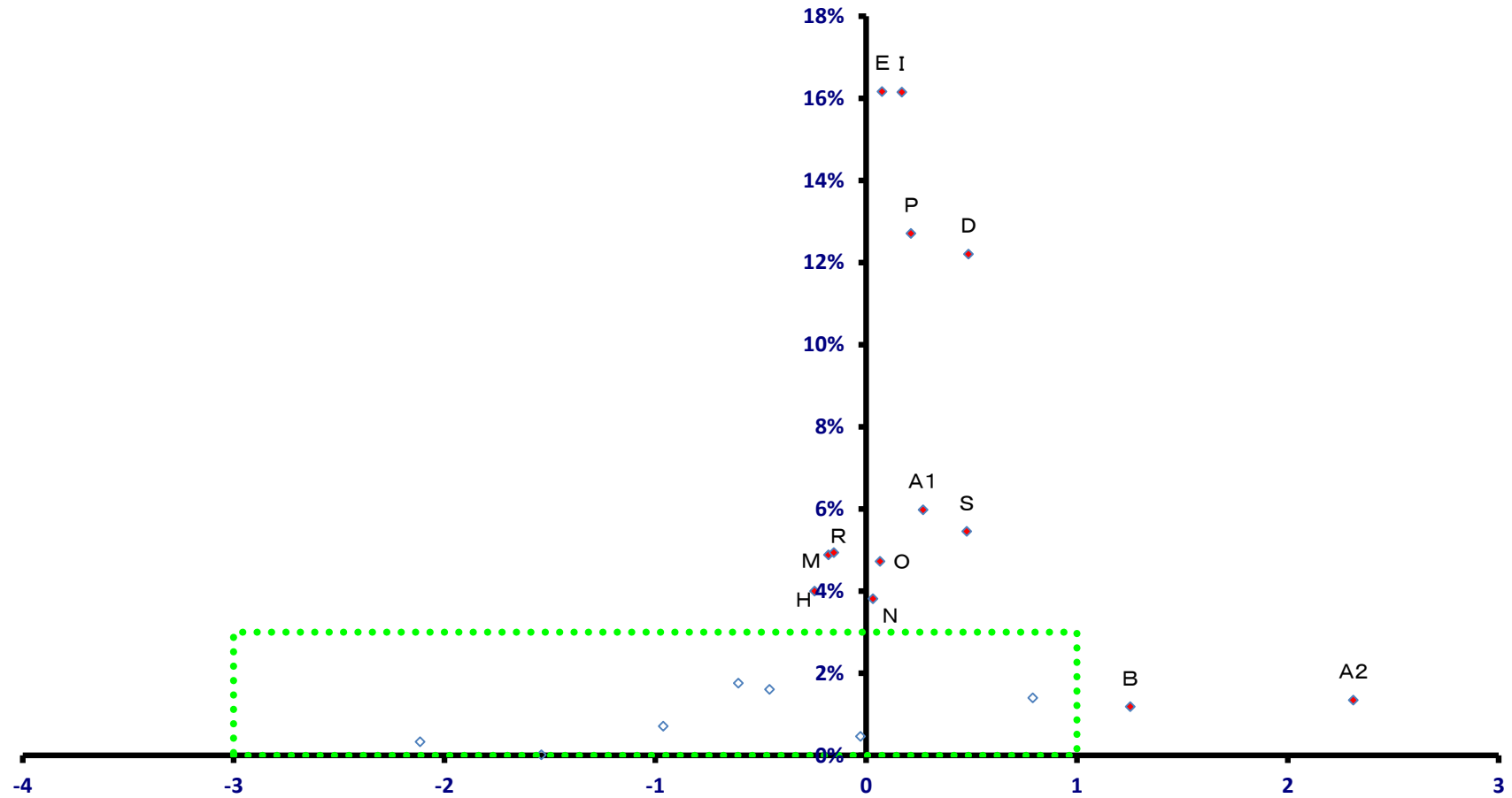

稼ぐ力
(修正特化係数の対数変換値)

久慈市

全就業者数 16,783 人

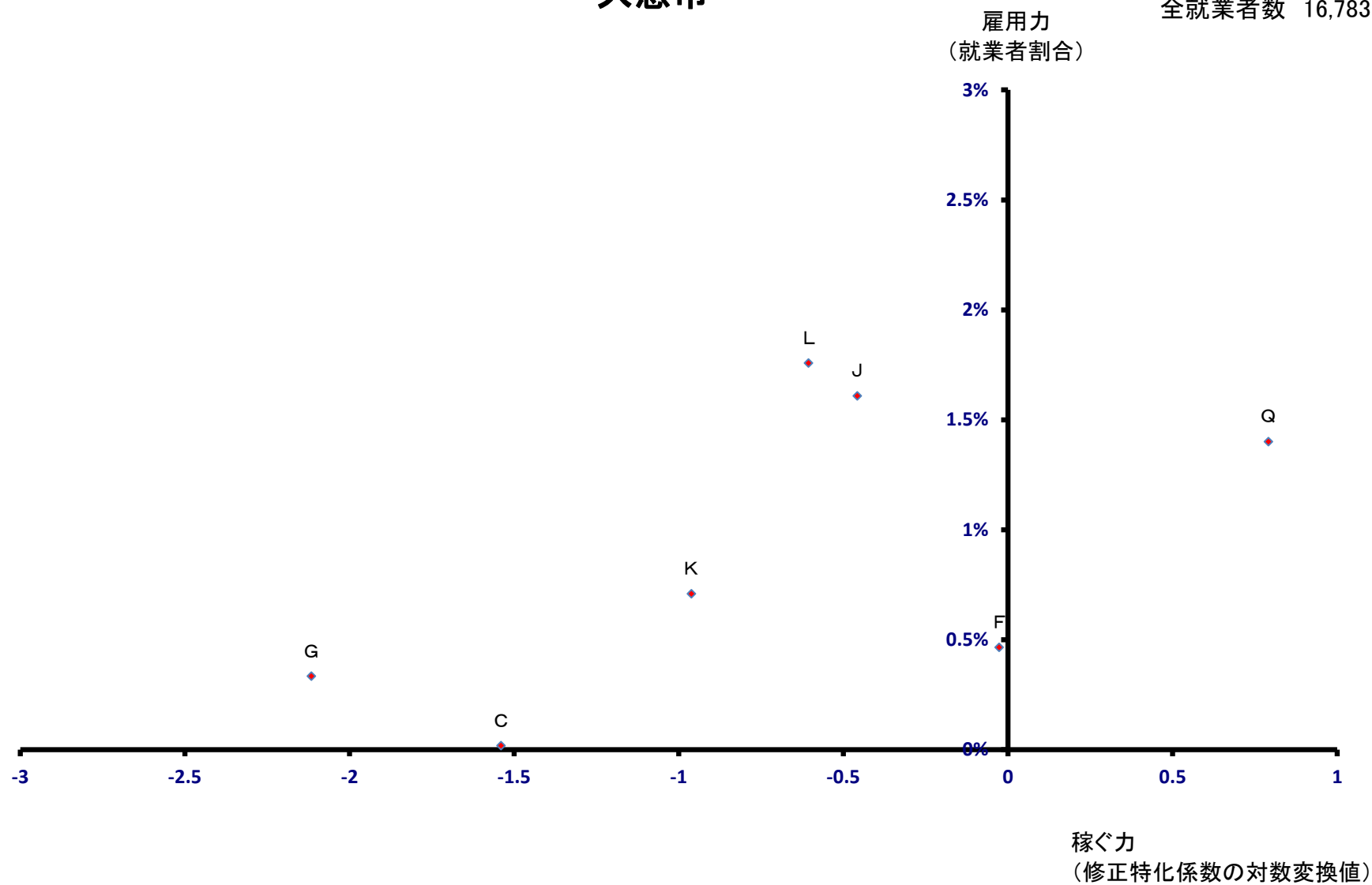

遠野市

全就業者数 13,609 人

雇用力
(就業者割合)

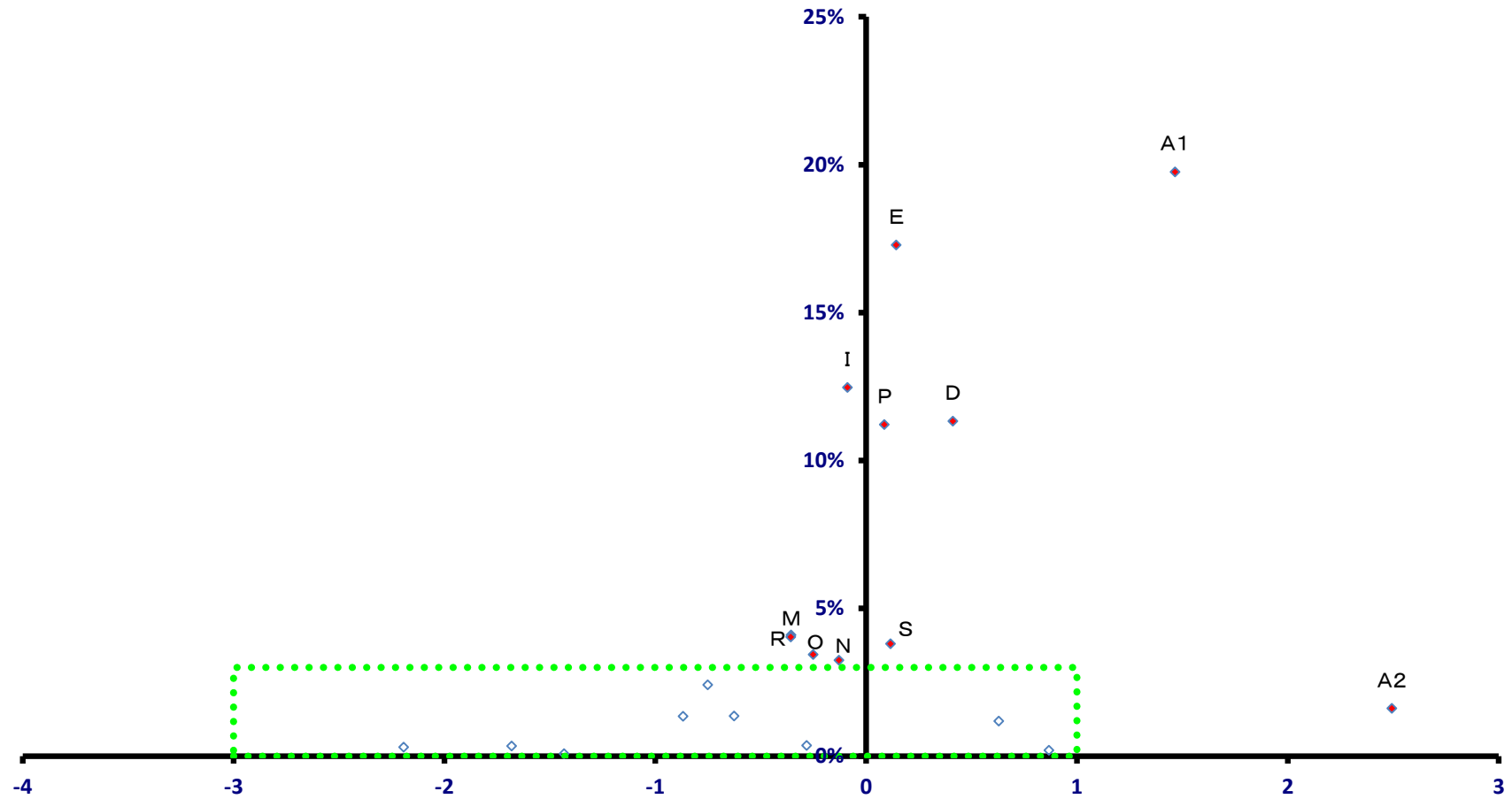

稼ぐ力
(修正特化係数の対数変換値)

遠野市

全就業者数 13,609 人

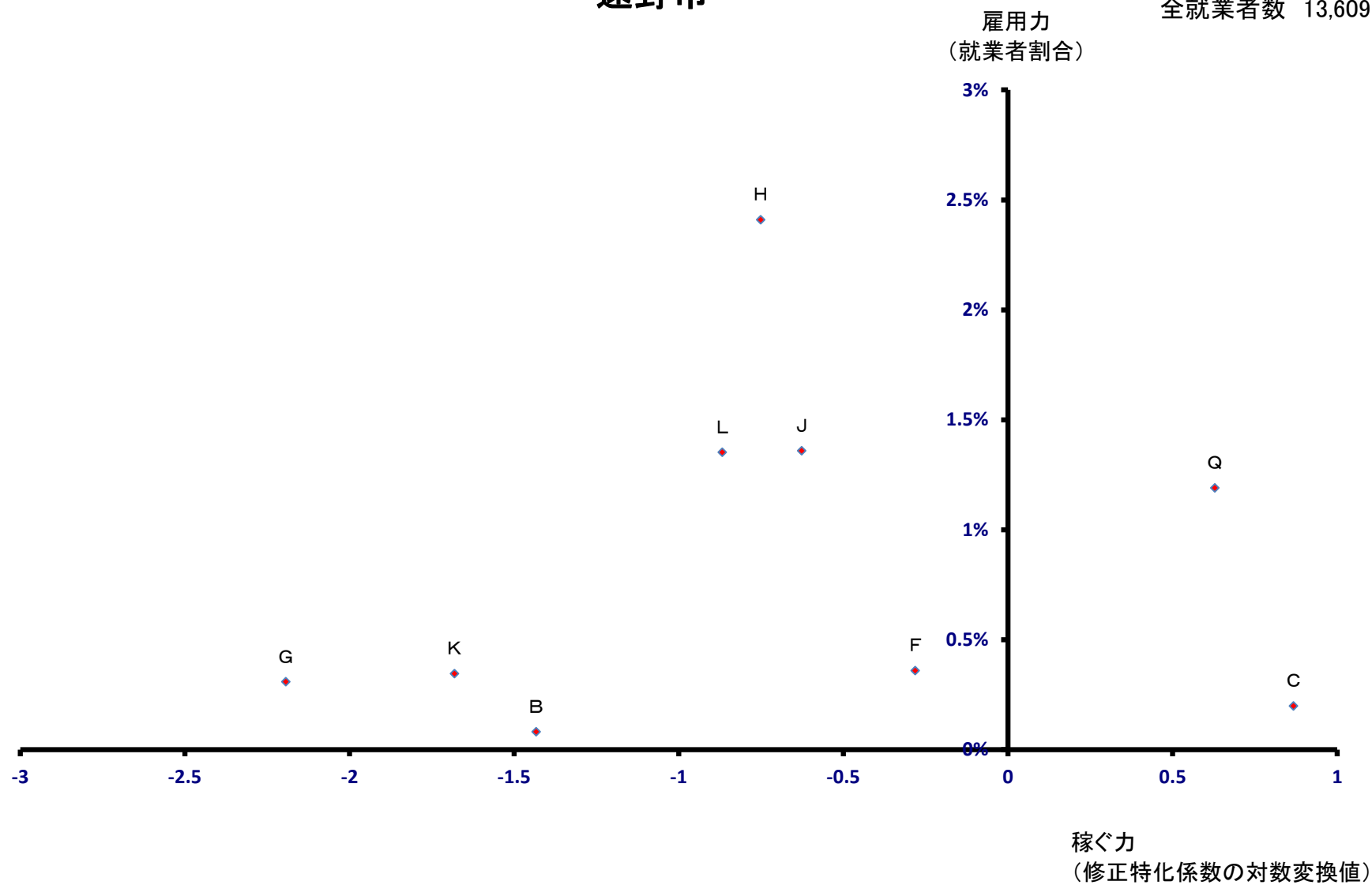

一関市

全就業者数 56,246 人

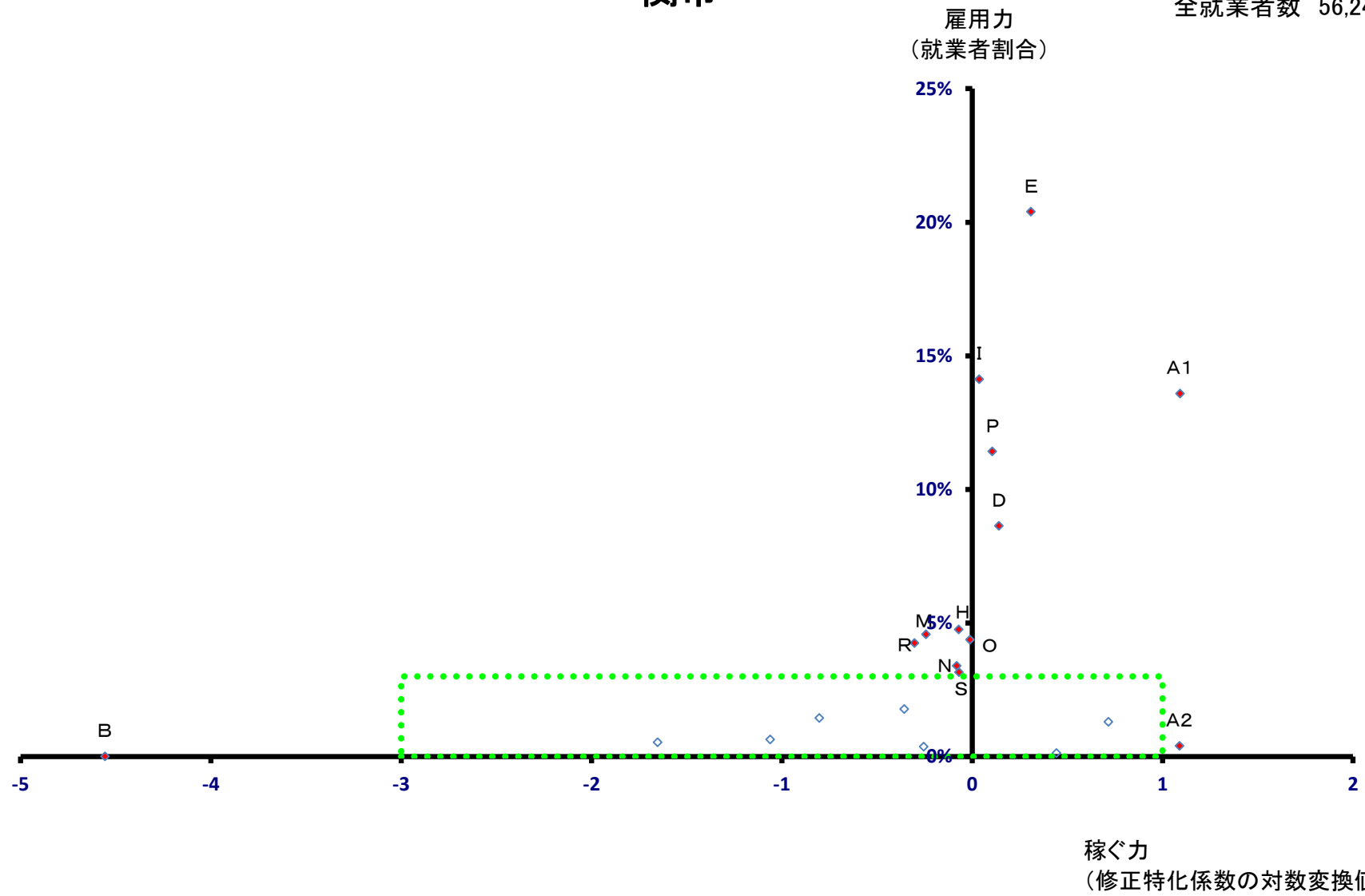

一関市

全就業者数 56,246 人

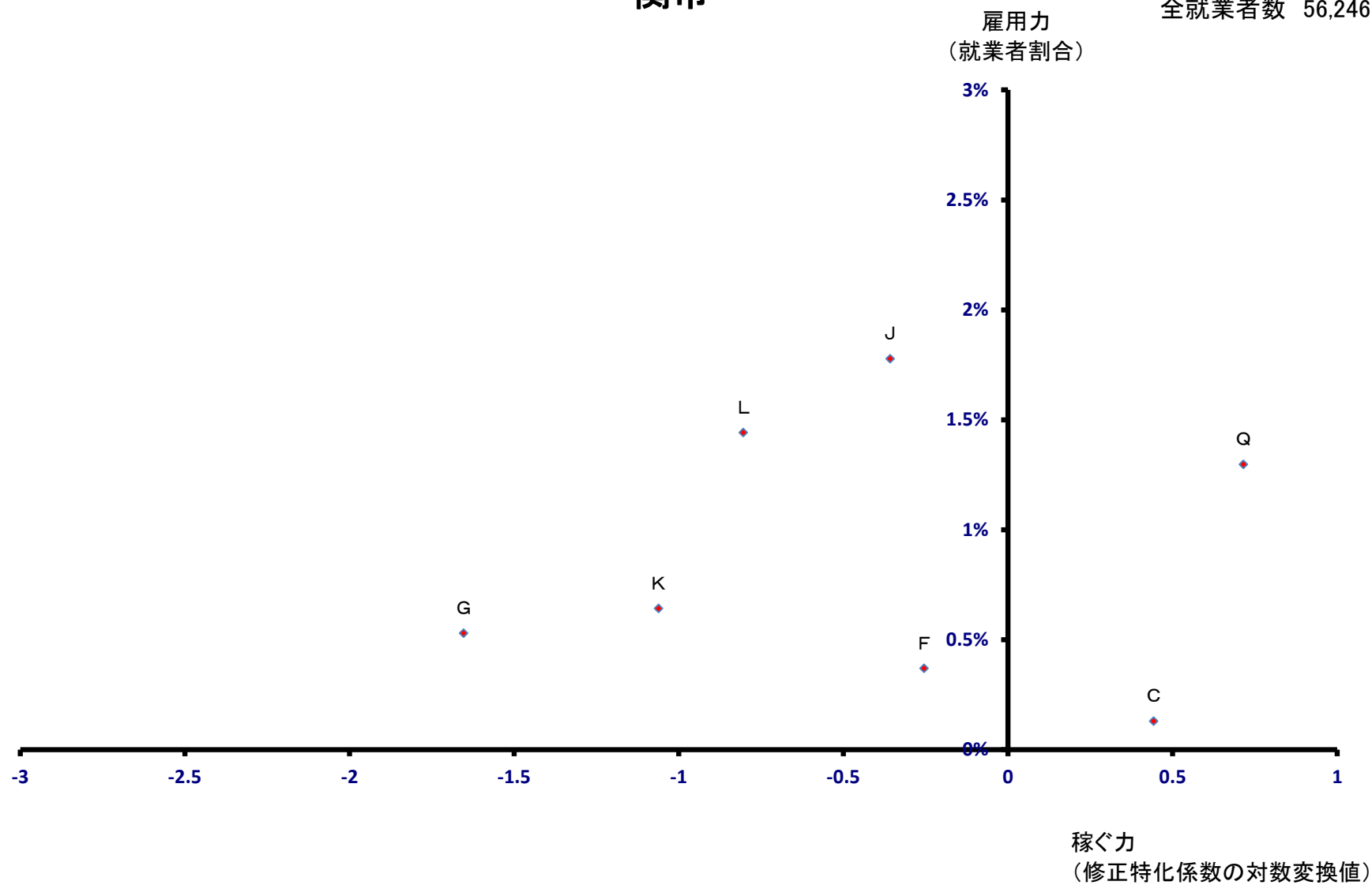

陸前高田市

雇用力
(就業者割合)

全就業者数 8,786 人

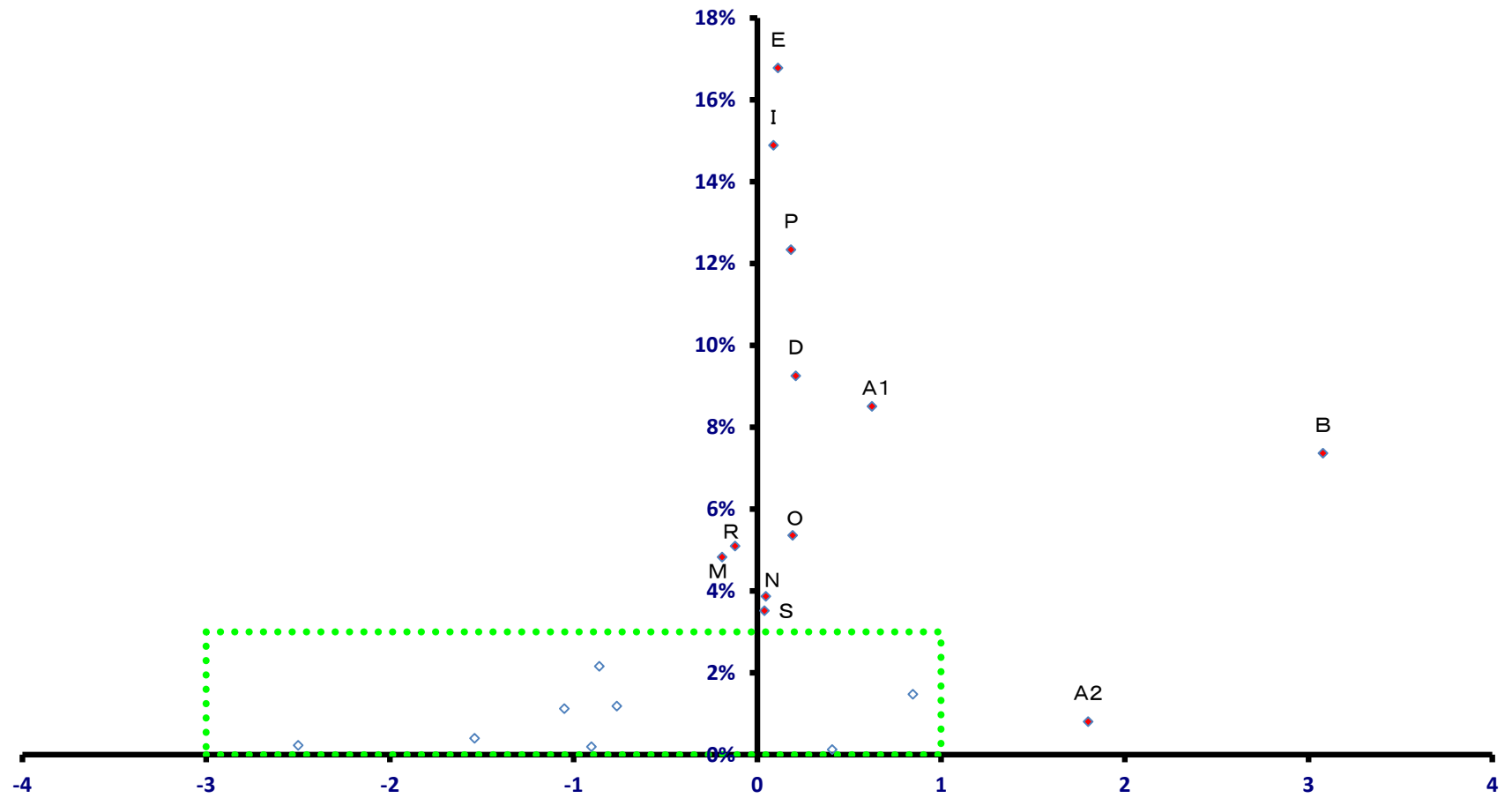

稼ぐ力
(修正特化係数の対数変換値)

陸前高田市

全就業者数 8,786 人

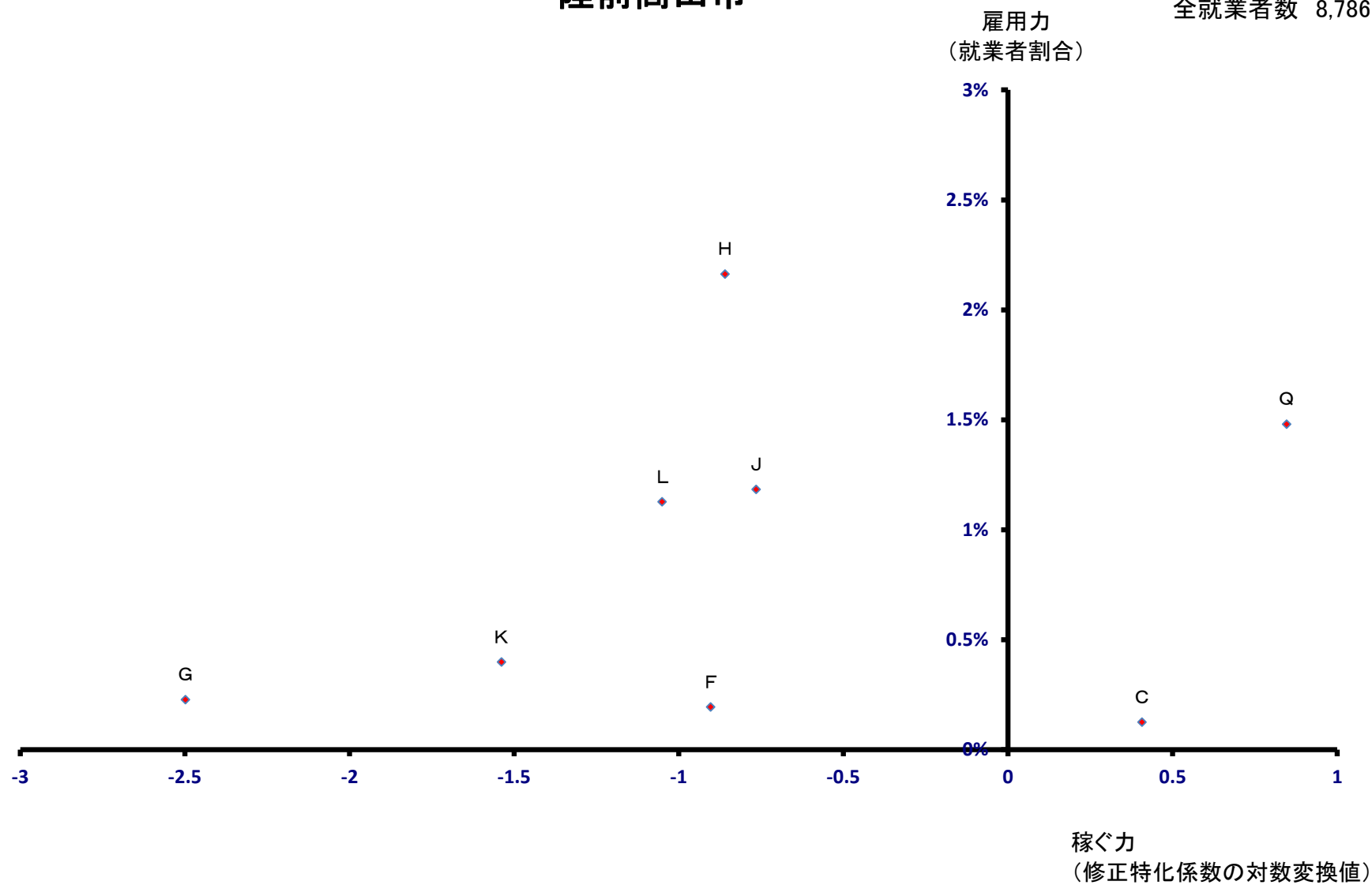

釜石市

全就業者数 18,713 人

雇用力
(就業者割合)

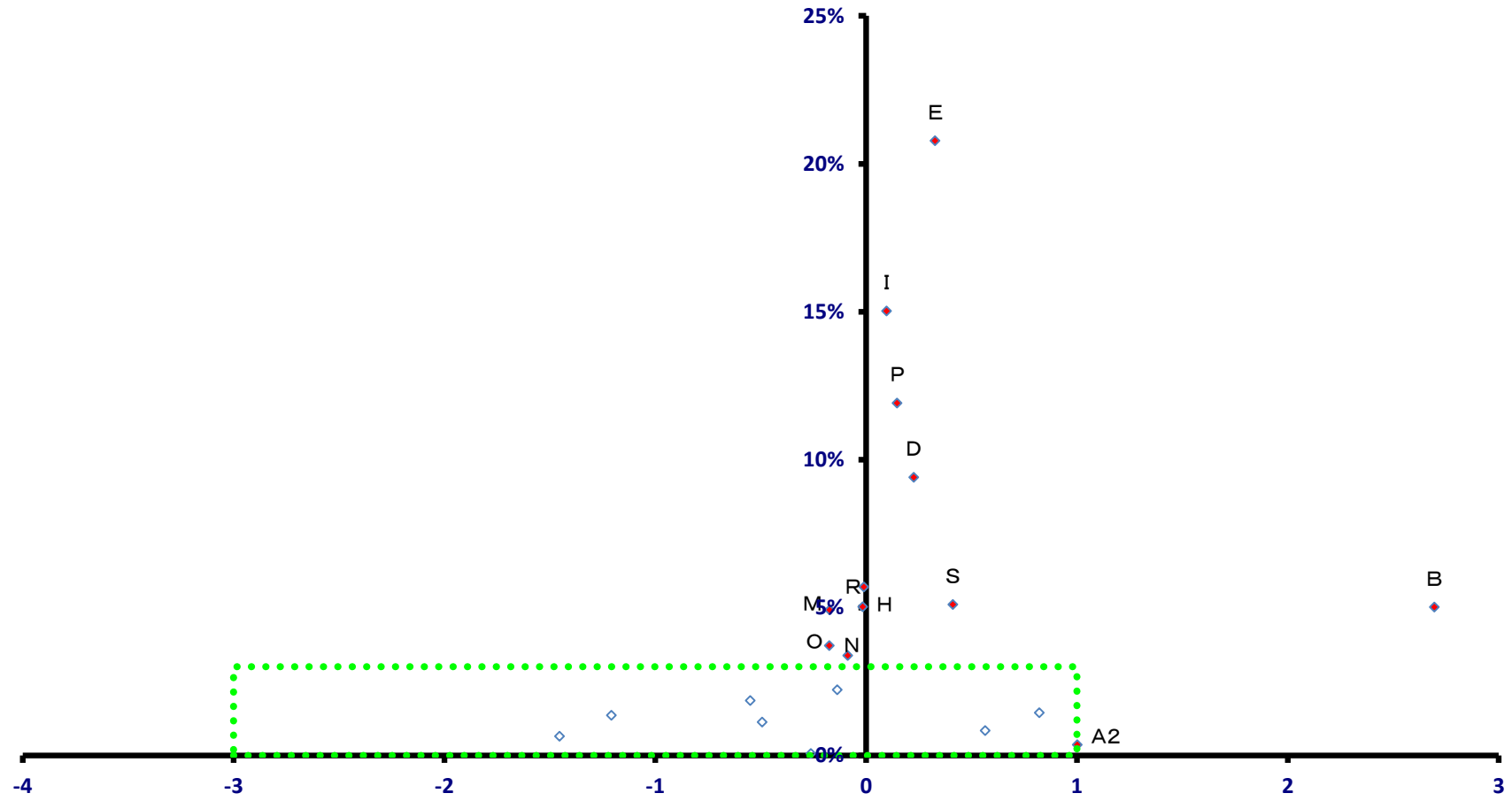

稼ぐ力
(修正特化係数の対数変換値)

釜石市

全就業者数 18,713 人

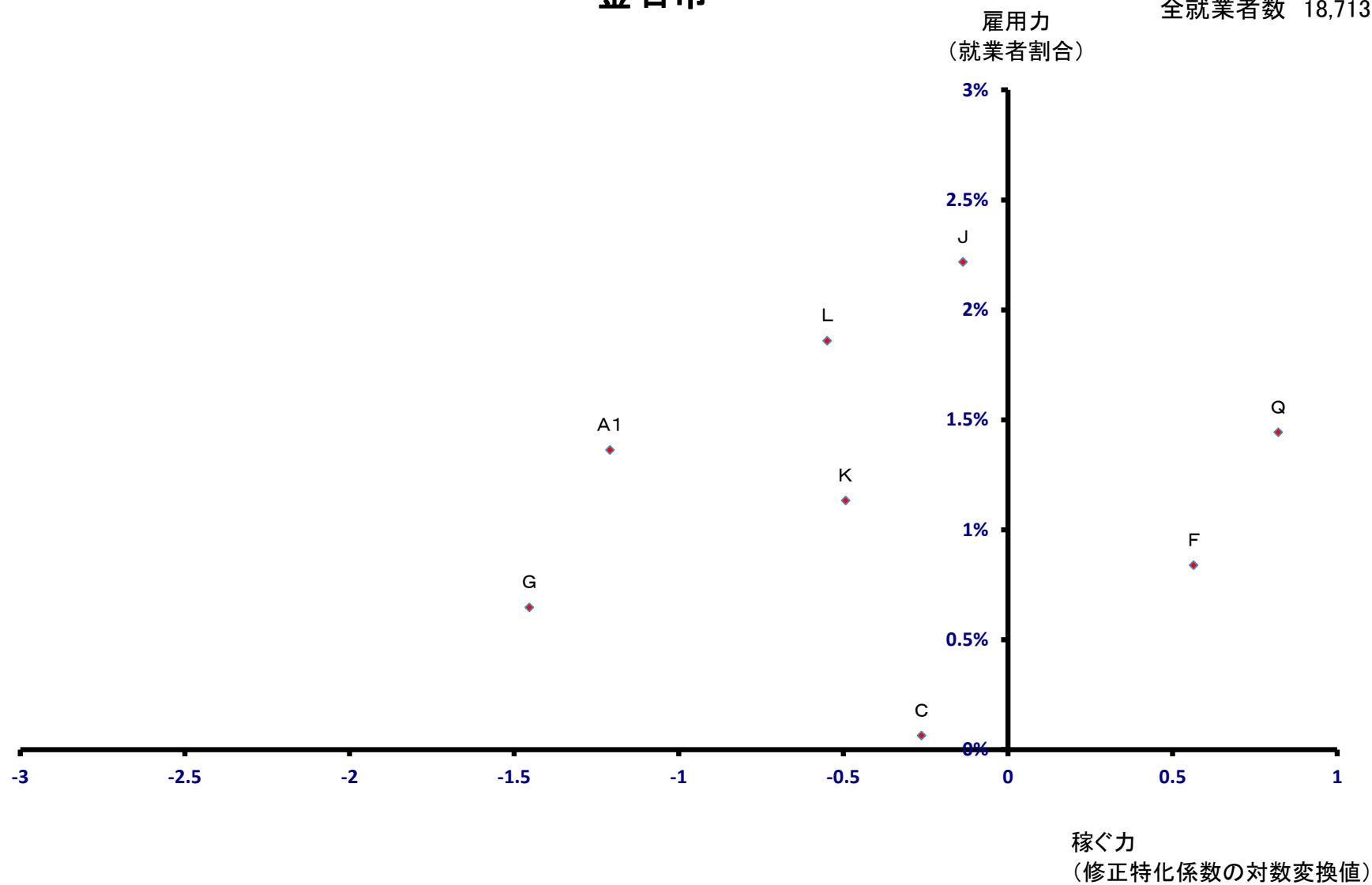

二戸市

全就業者数 15,383 人

雇用力
(就業者割合)

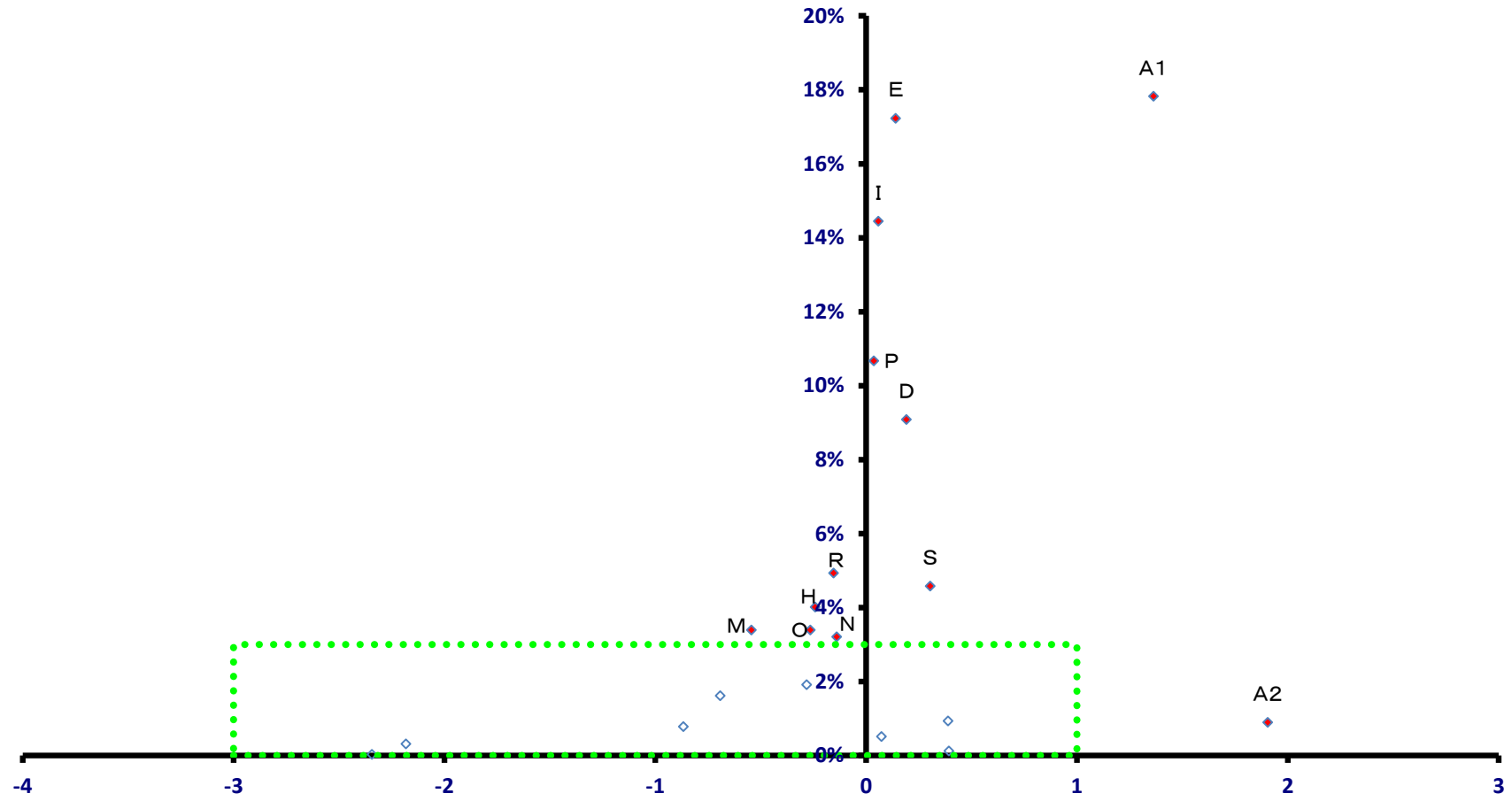

稼ぐ力
(修正特化係数の対数変換値)

二戸市

全就業者数 15,383 人

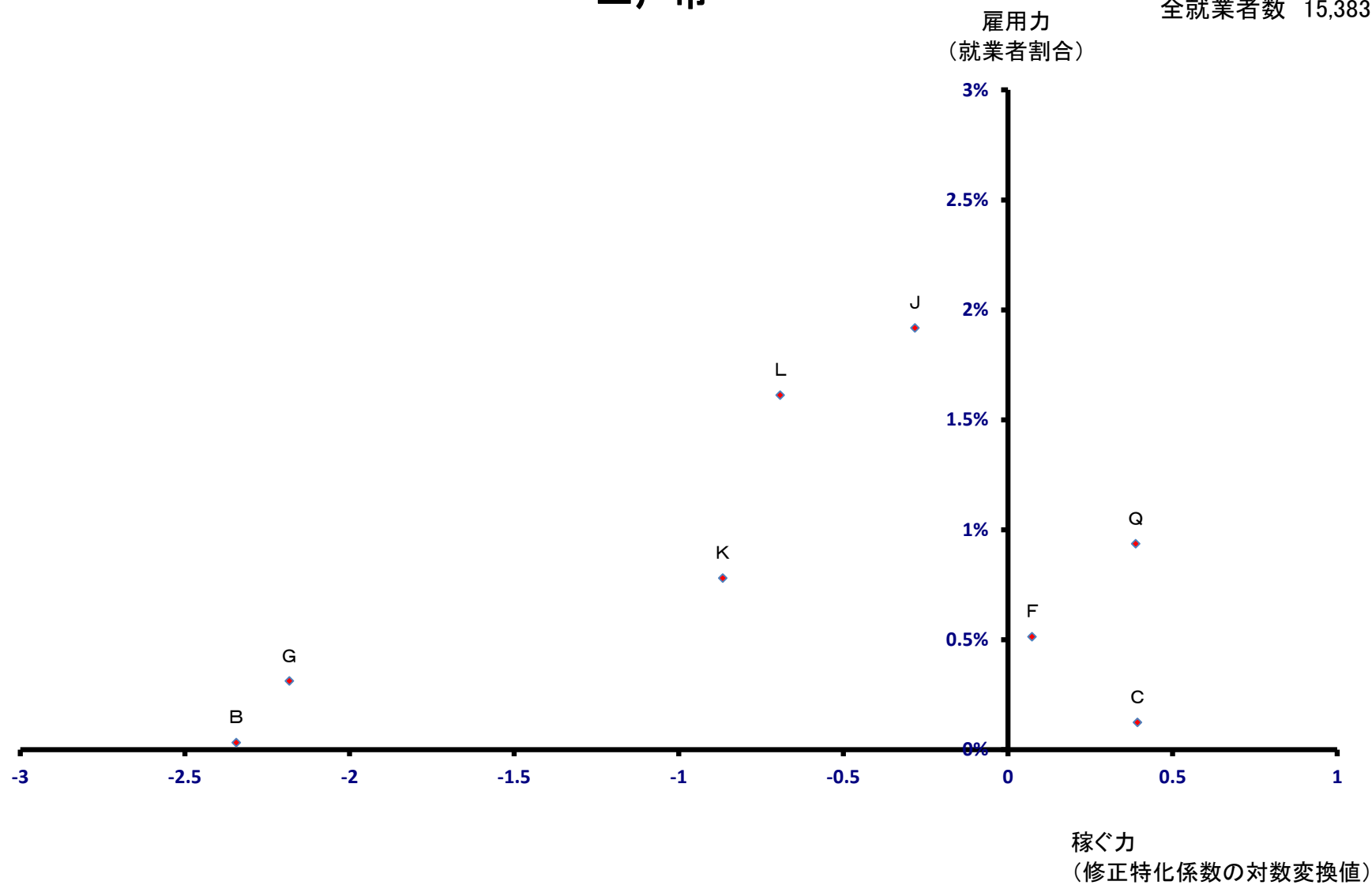

八幡平市

全就業者数 13,536 人

雇用力
(就業者割合)

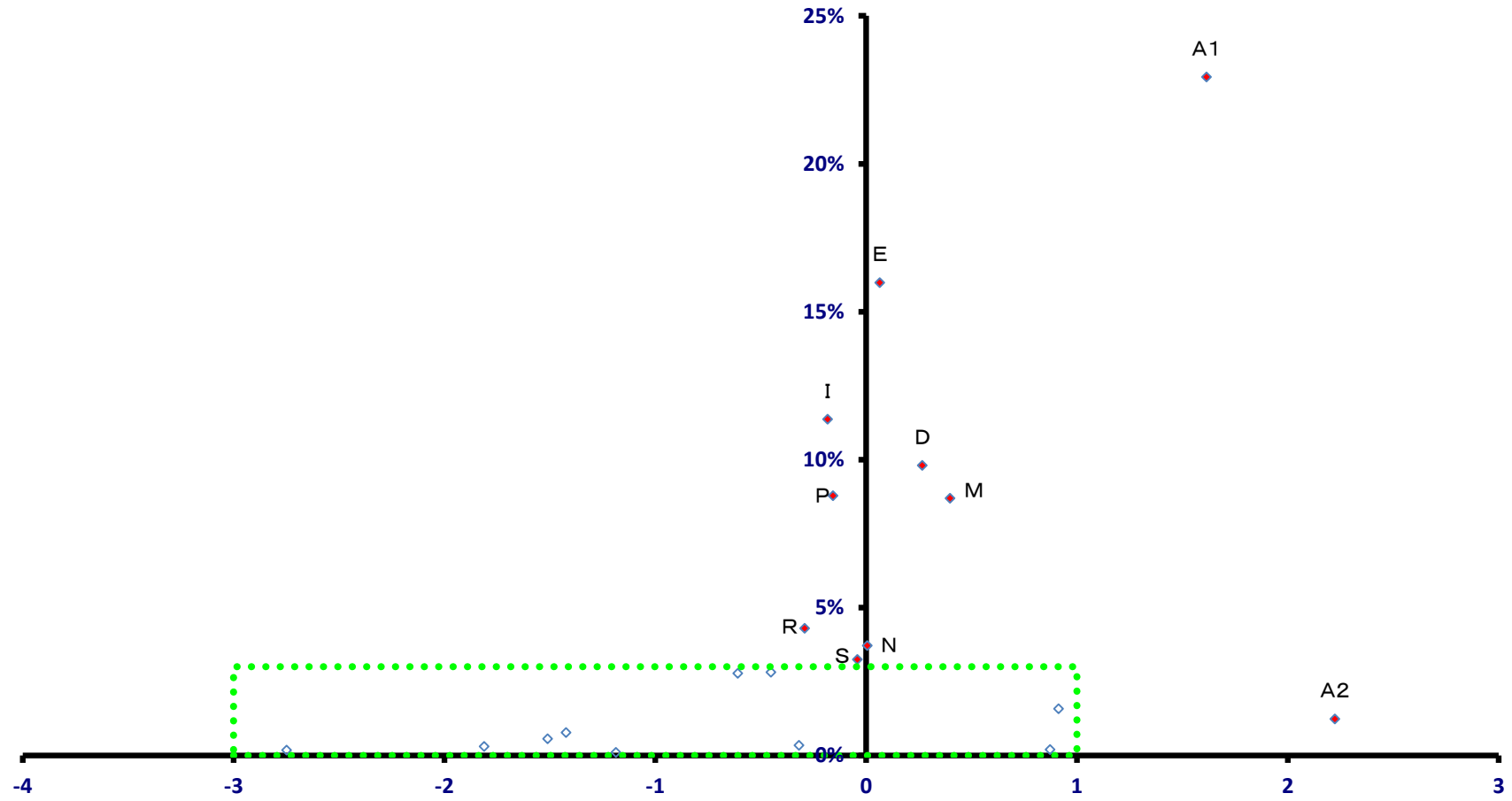

稼ぐ力
(修正特化係数の対数変換値)

八幡平市

全就業者数 13,536 人

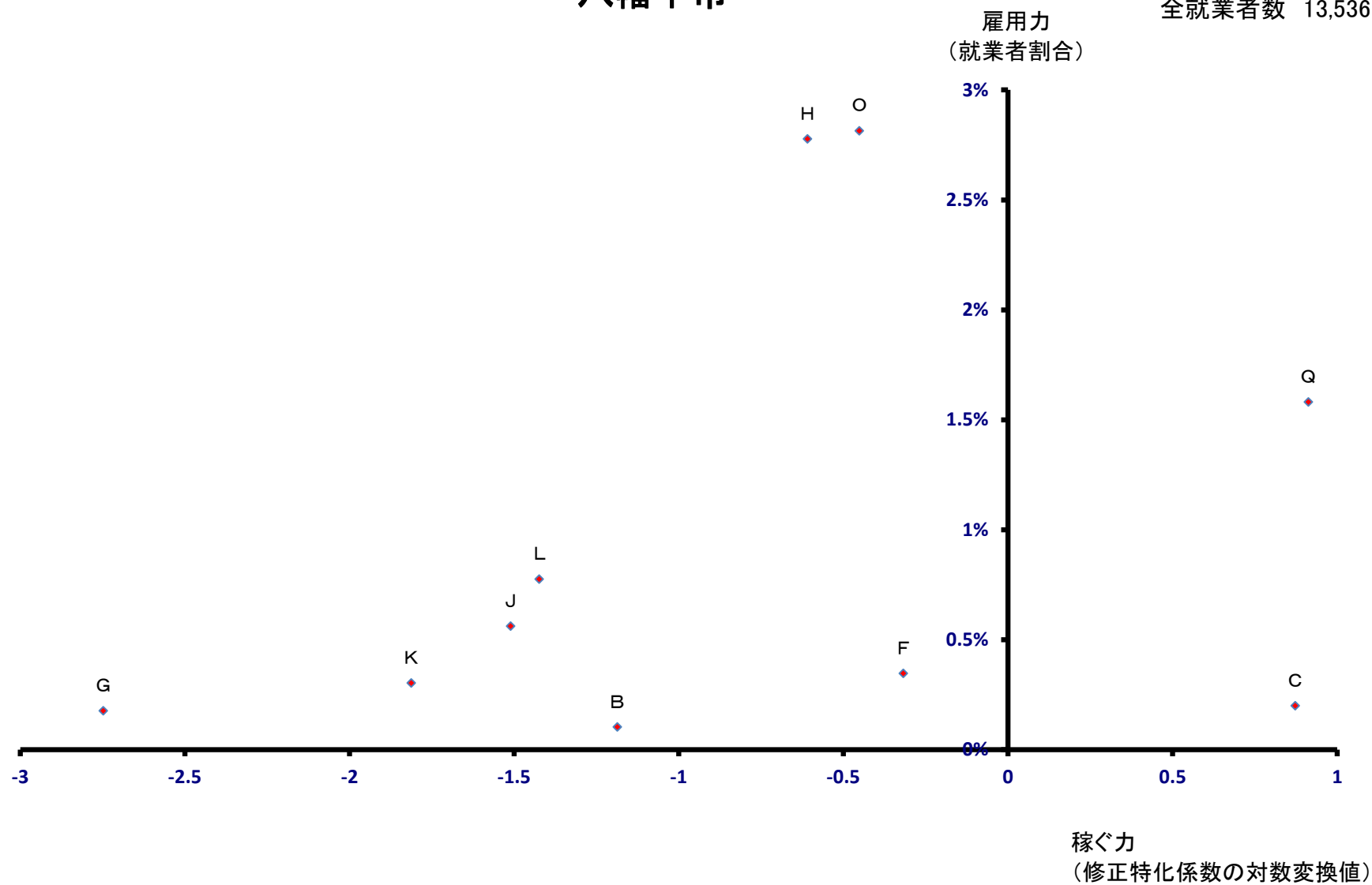

奥州市

全就業者数 59,085 人

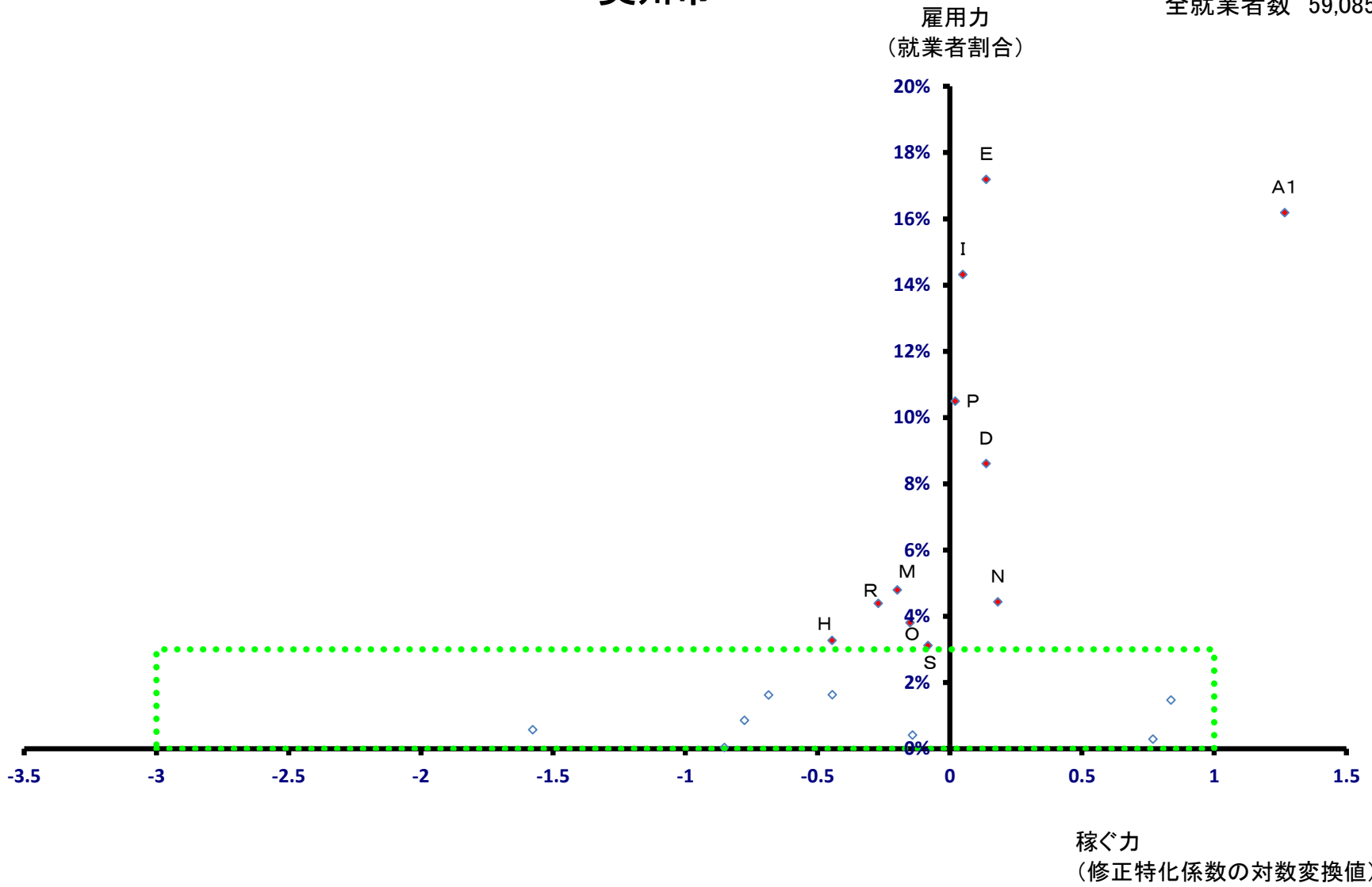

奥州市

全就業者数 59,085 人

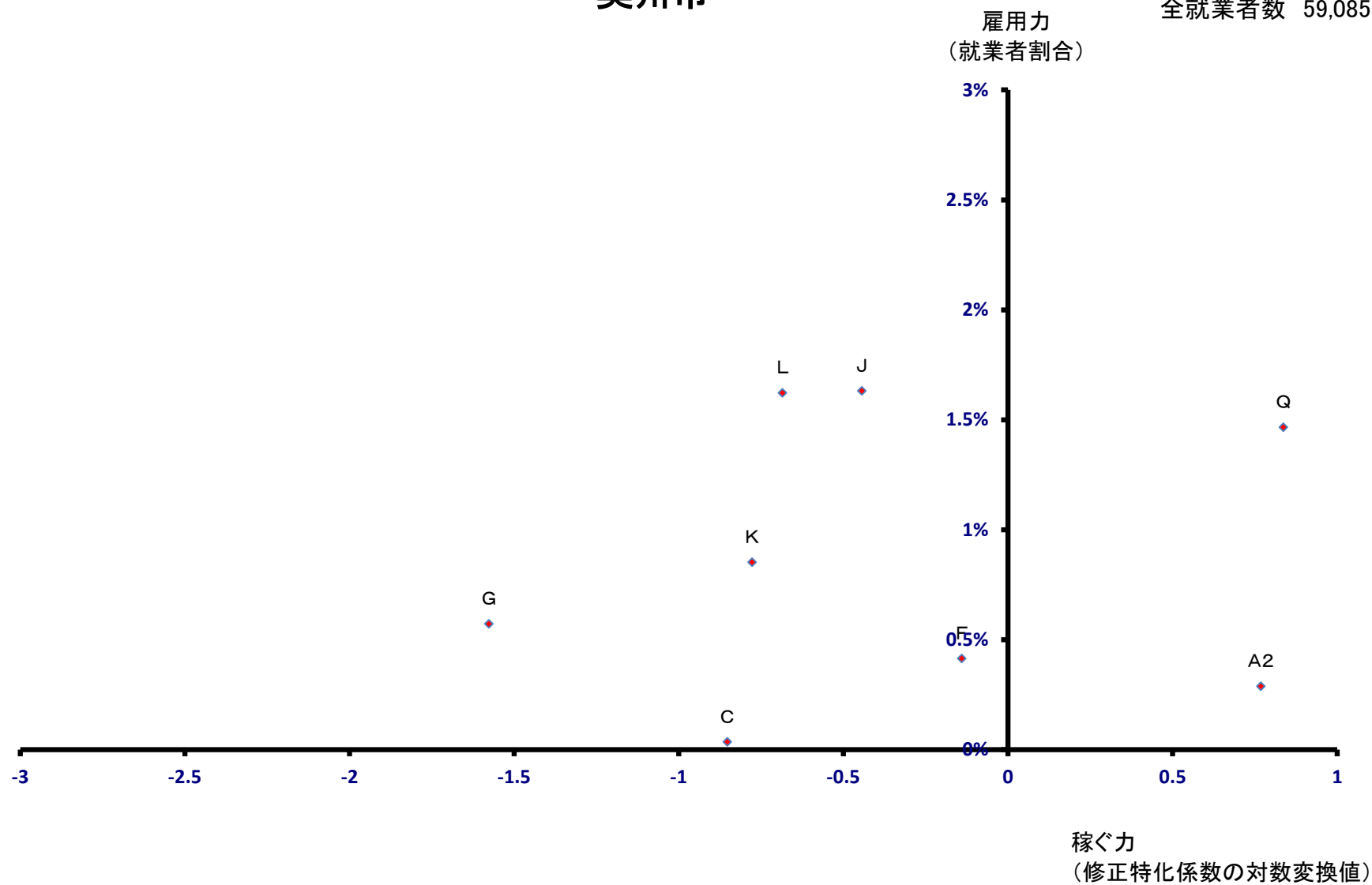

栗石町

全就業者数 8,769 人

雇用力
(就業者割合)

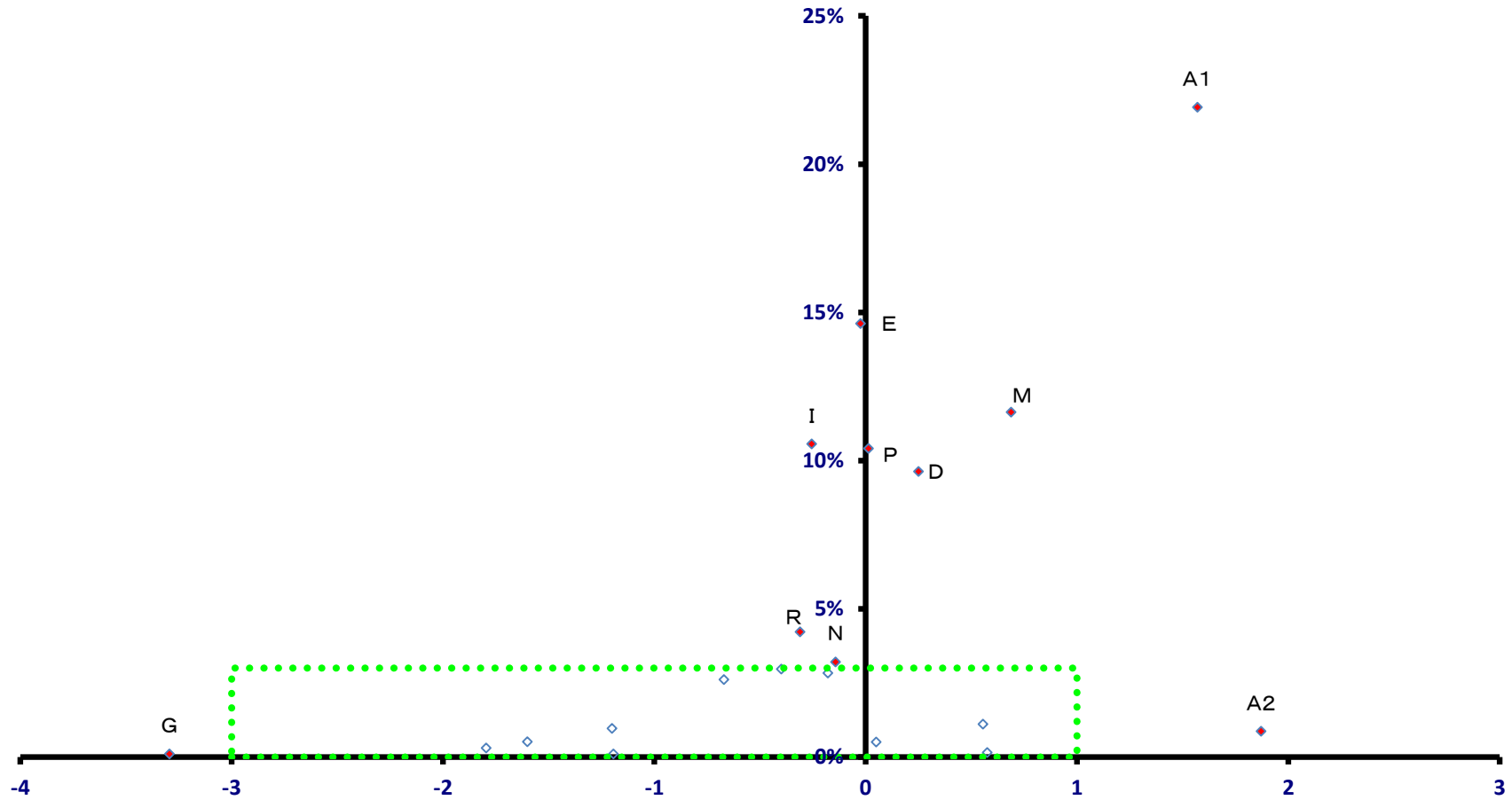

稼ぐ力
(修正特化係数の対数変換値)

雫石町

全就業者数 8,769 人

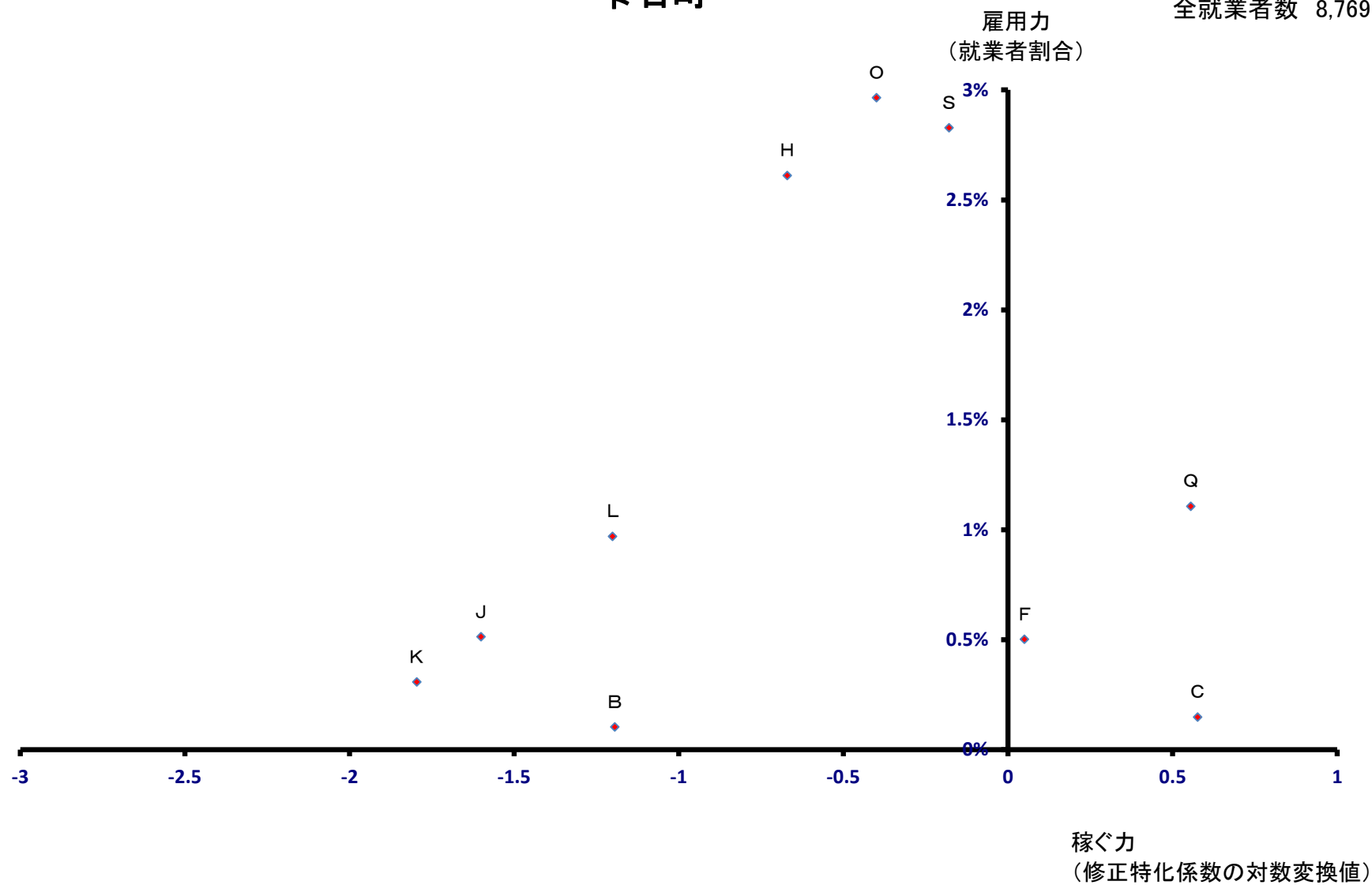

葛巻町

雇用力
(就業者割合)

全就業者数 3,169 人

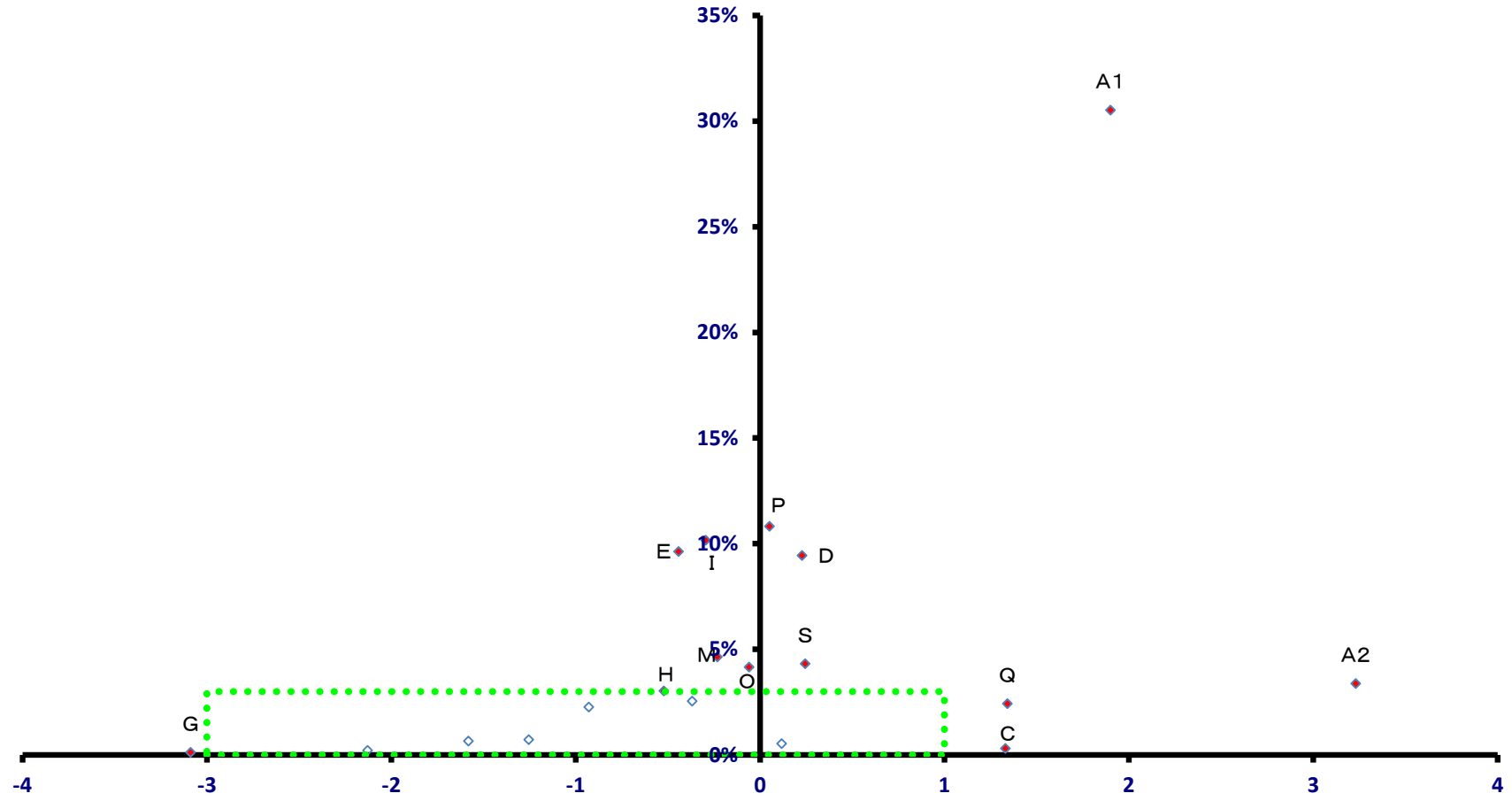

稼ぐ力
(修正特化係数の対数変換値)

葛巻町

全就業者数 3,169 人

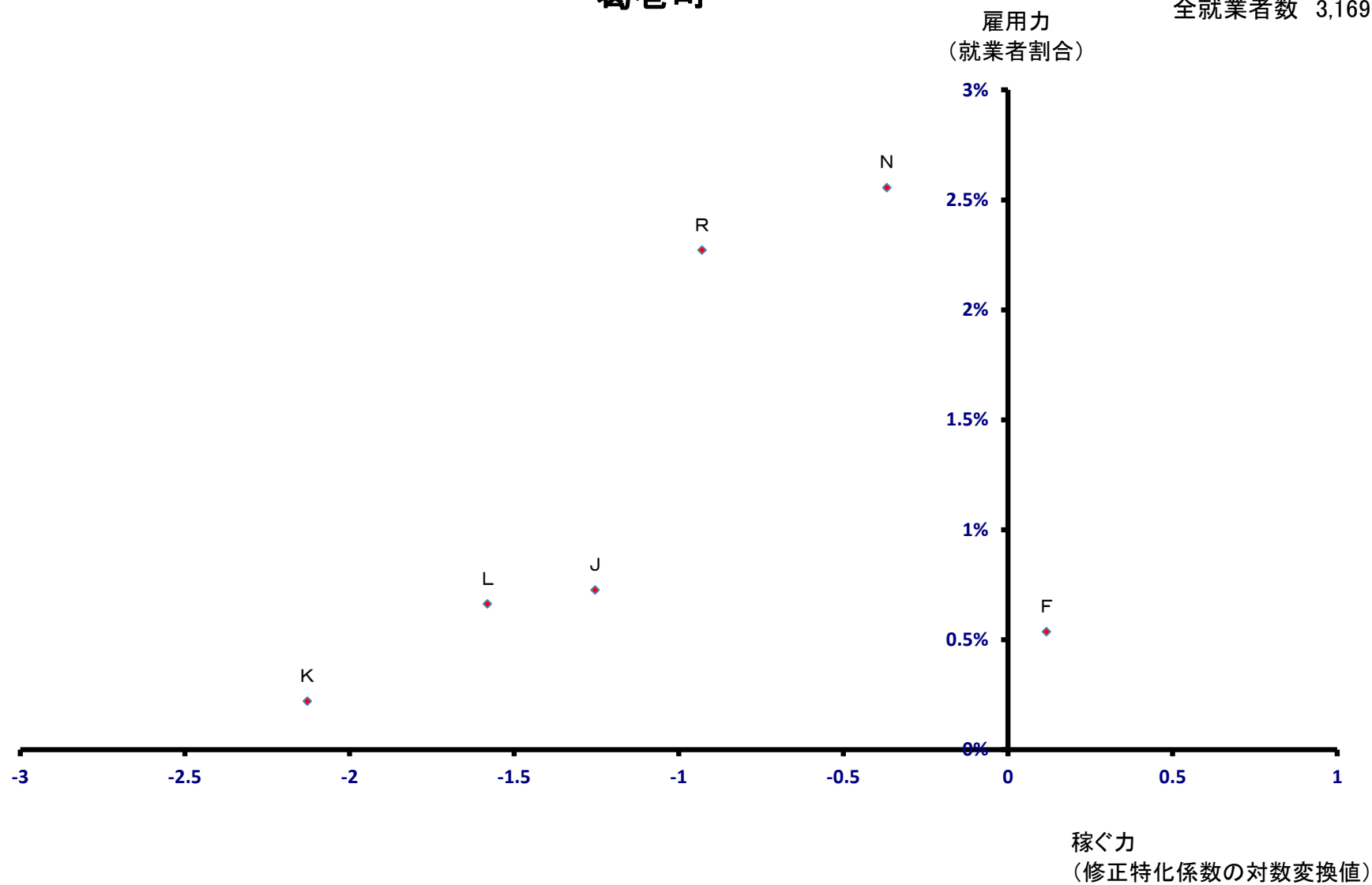

岩手町

全就業者数 6,750 人

雇用力
(就業者割合)

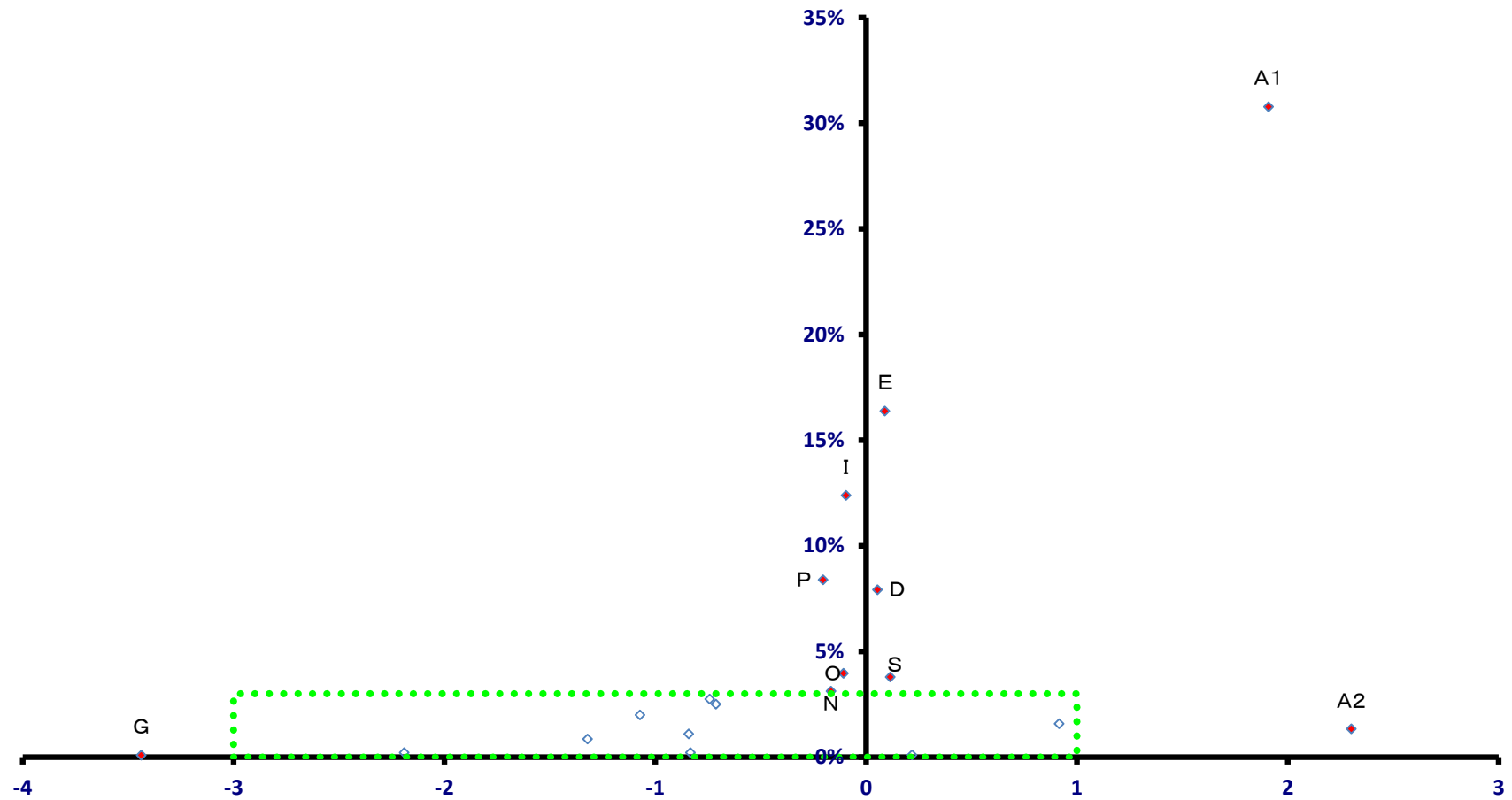

稼働力
(修正特化係数の対数変換値)

岩手町

全就業者数 6,750 人

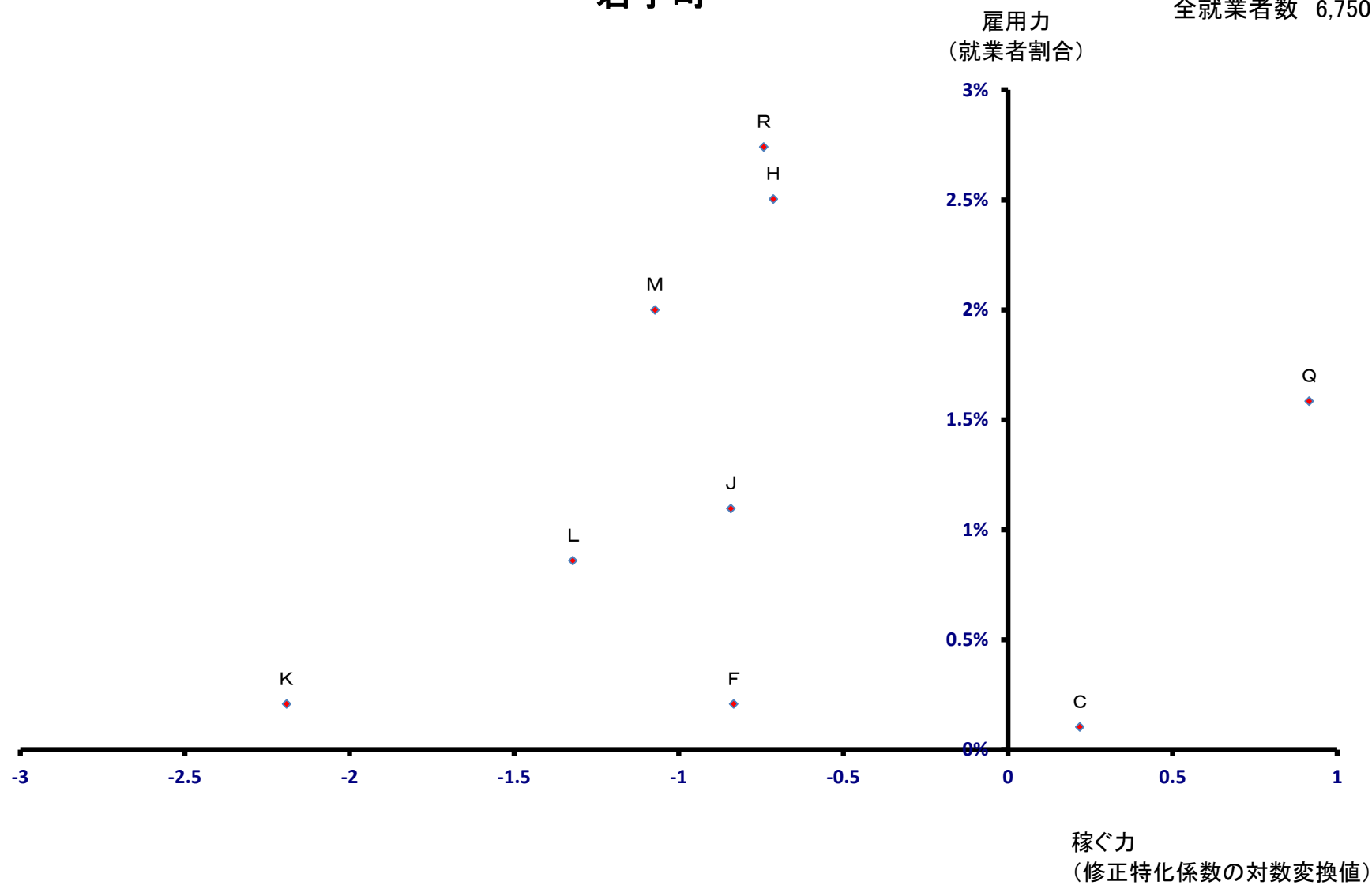

滝沢村

全就業者数 17,903 人

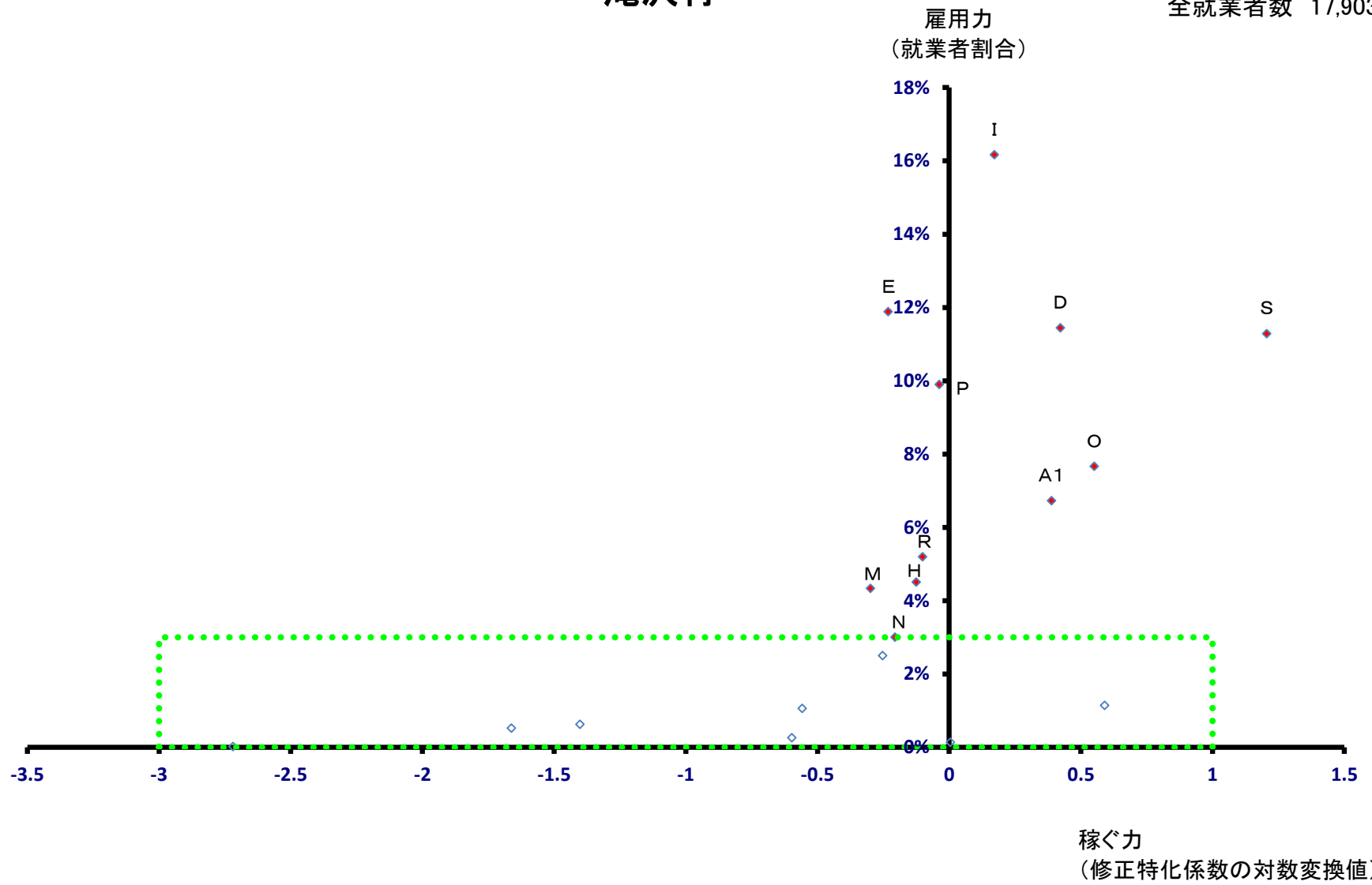

滝沢村

全就業者数 17,903 人

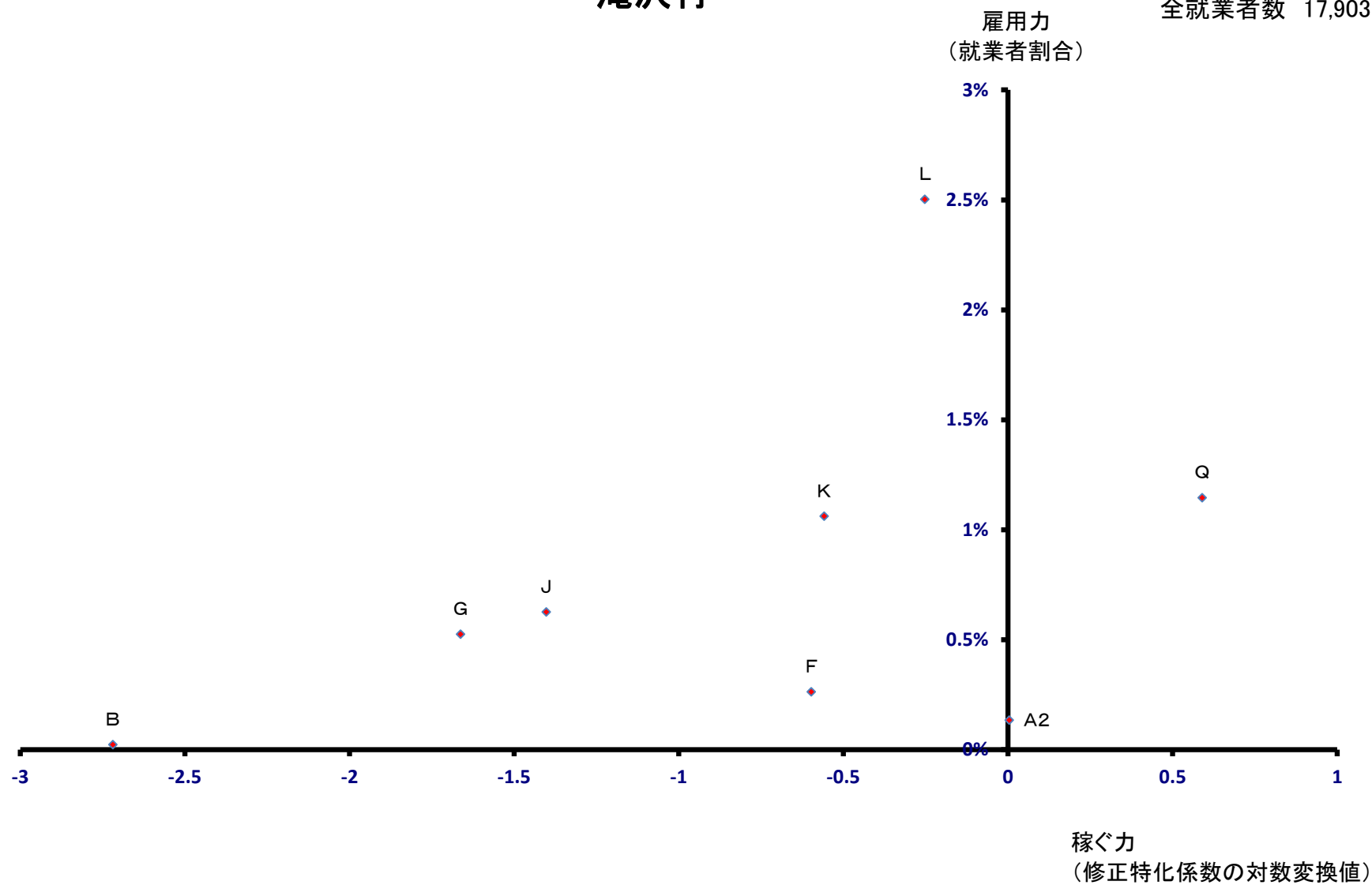

紫波町

全就業者数 12,432 人

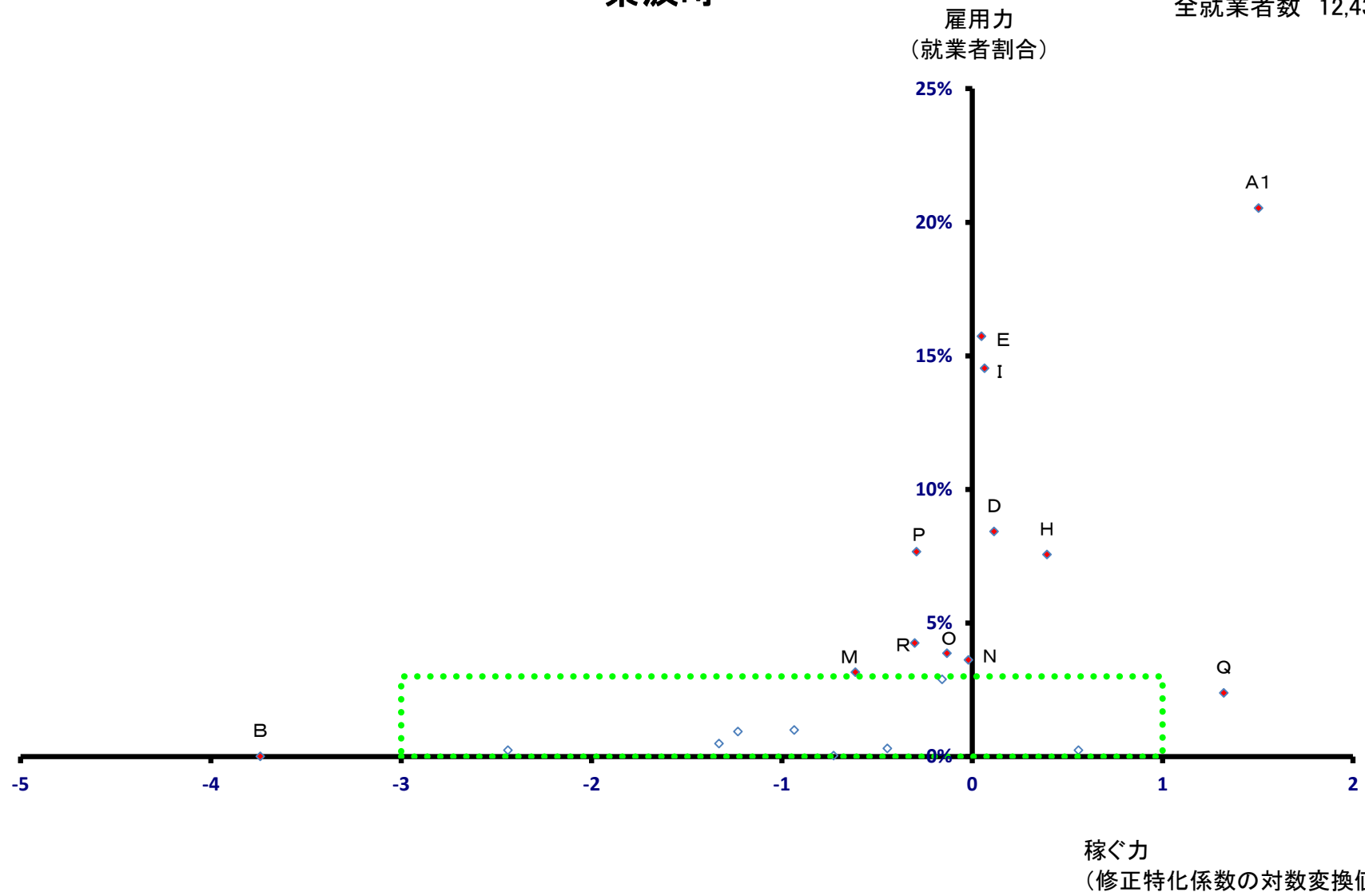

紫波町

全就業者数 12,432 人

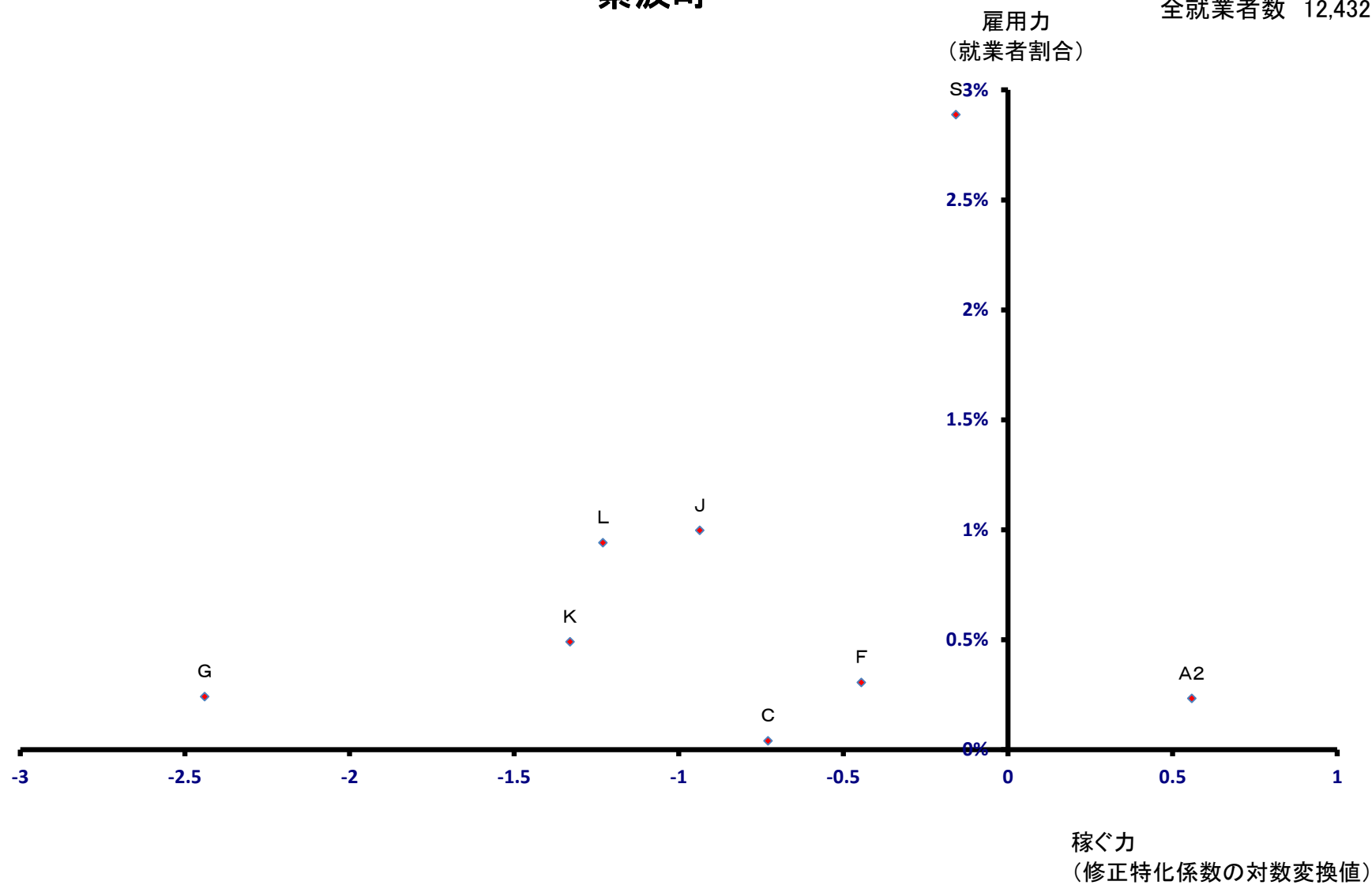

矢巾町

全就業者数 14,124 人

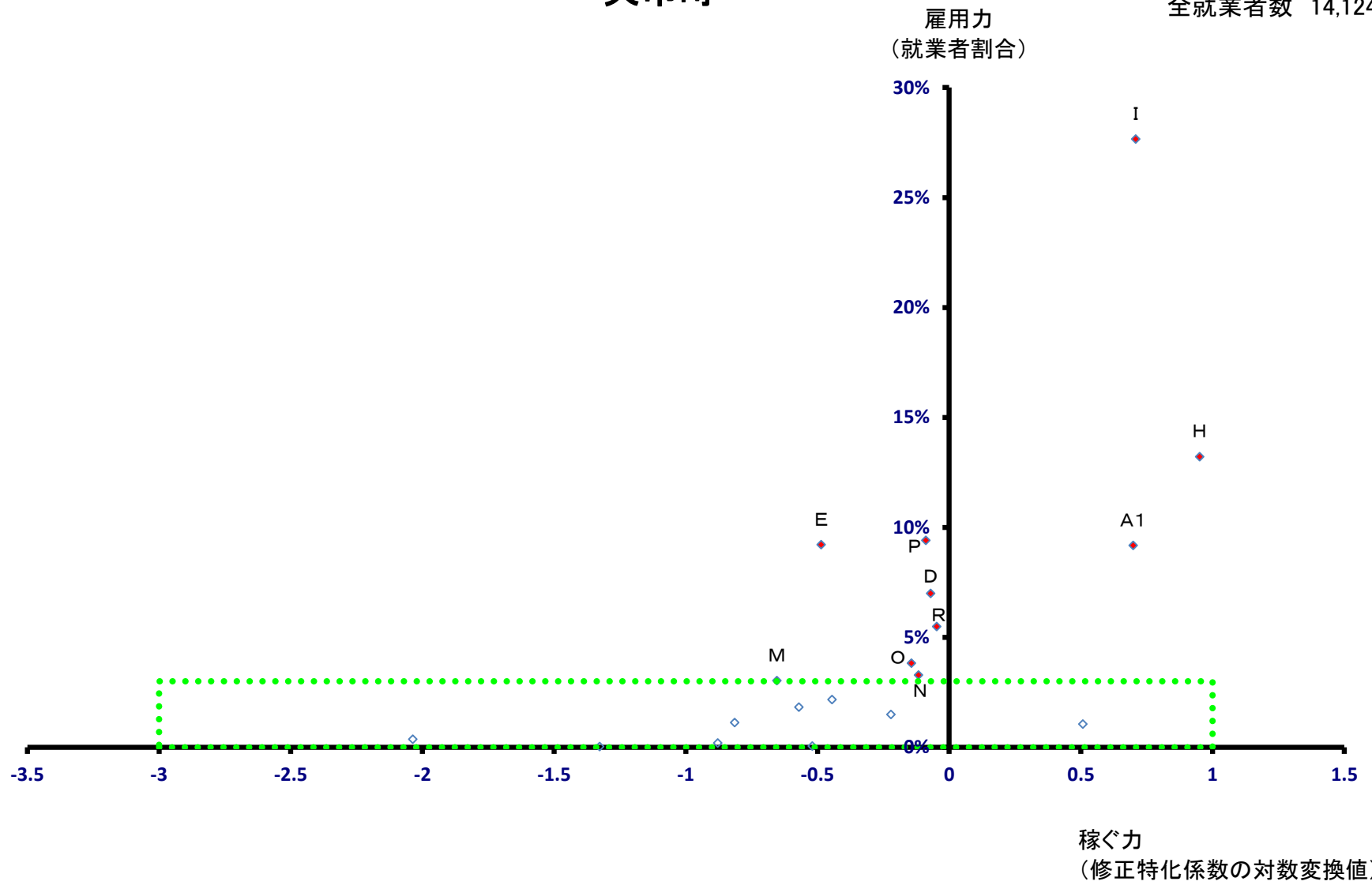

矢巾町

全就業者数 14,124 人

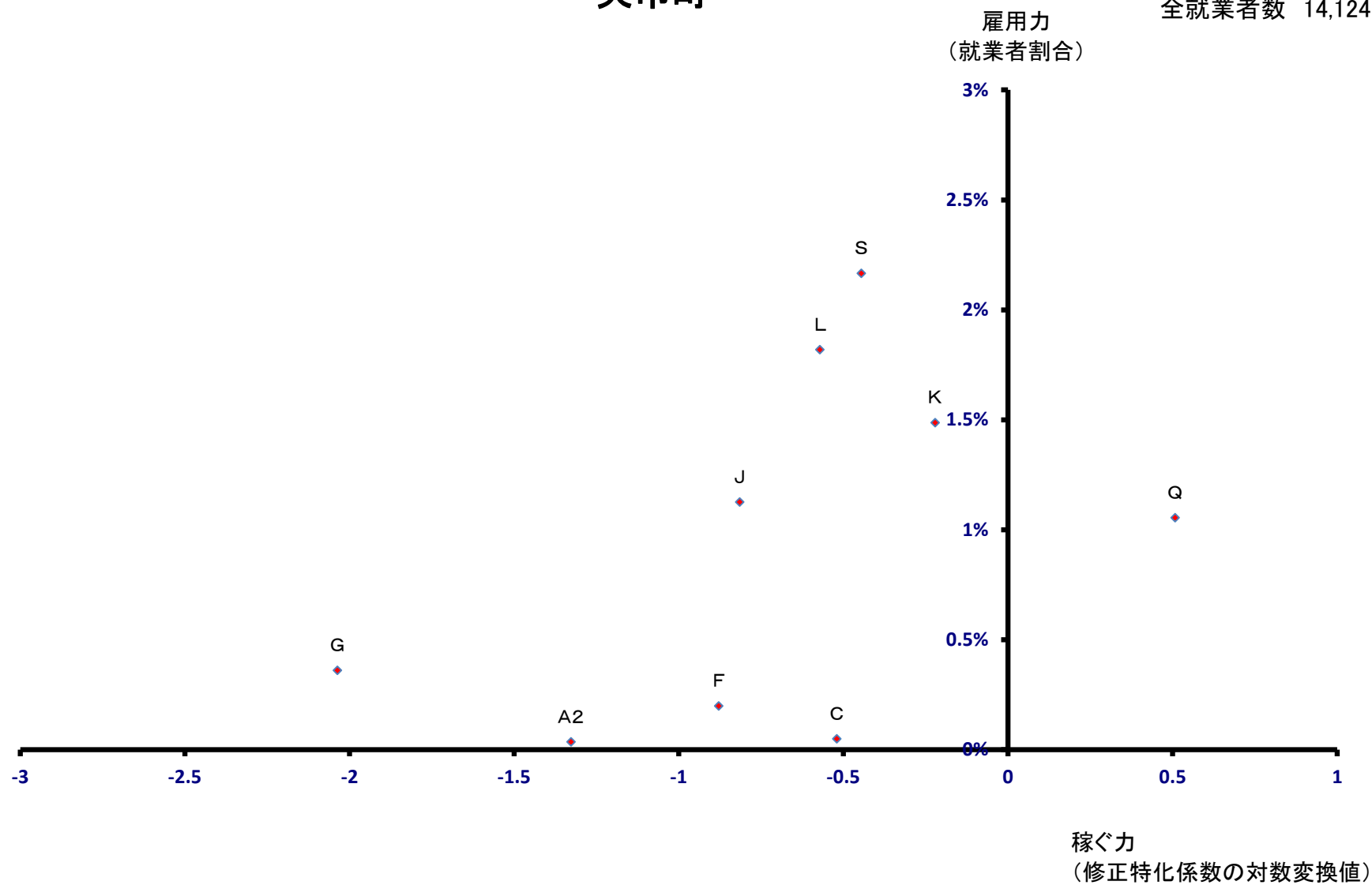

西和賀町

全就業者数 3,221 人

雇用力
(就業者割合)

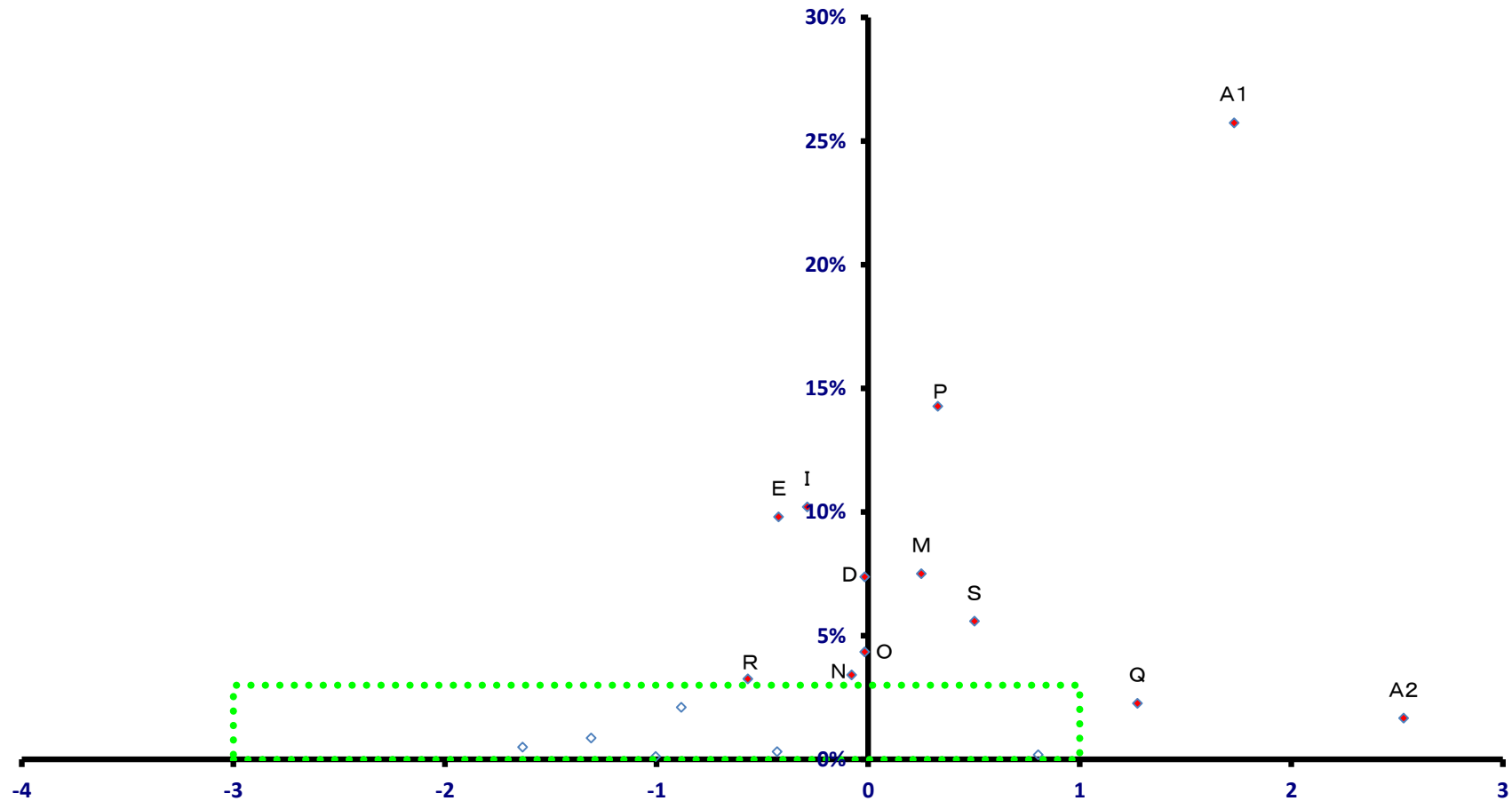

稼ぐ力
(修正特化係数の対数変換値)

西和賀町

全就業者数 3,221 人

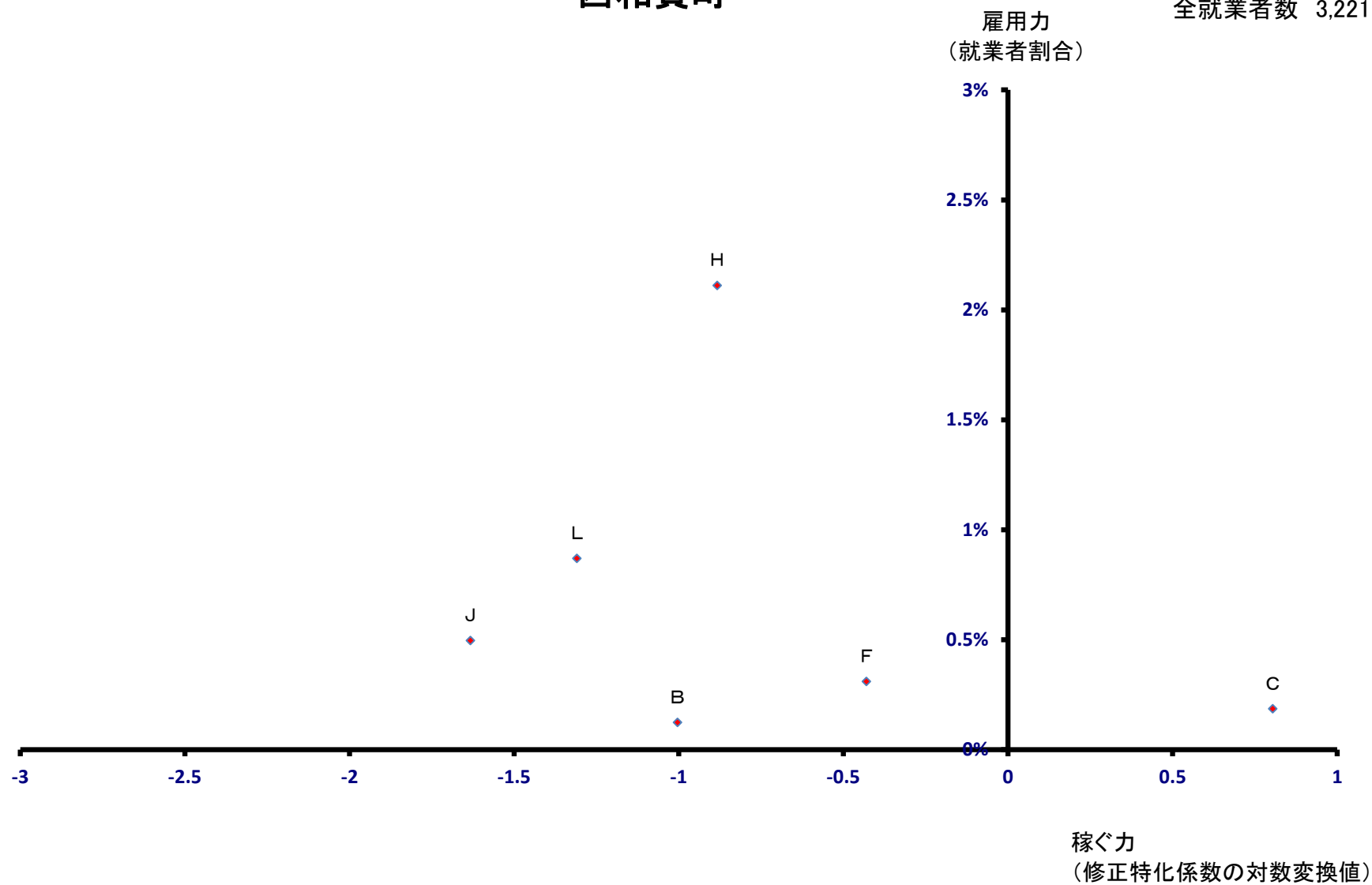

金ヶ崎町

全就業者数 10,944 人

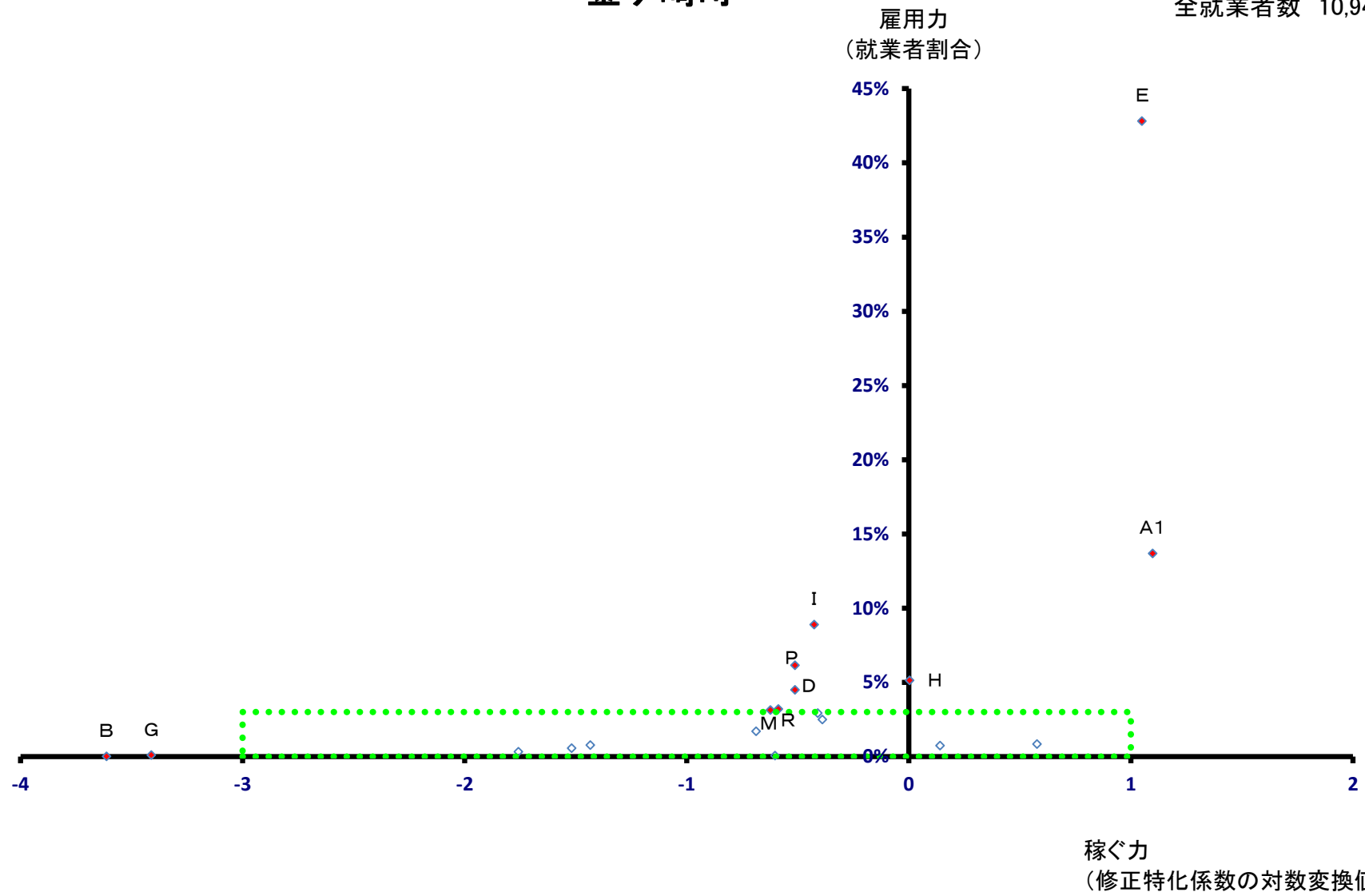

金ヶ崎町

全就業者数 10,944 人

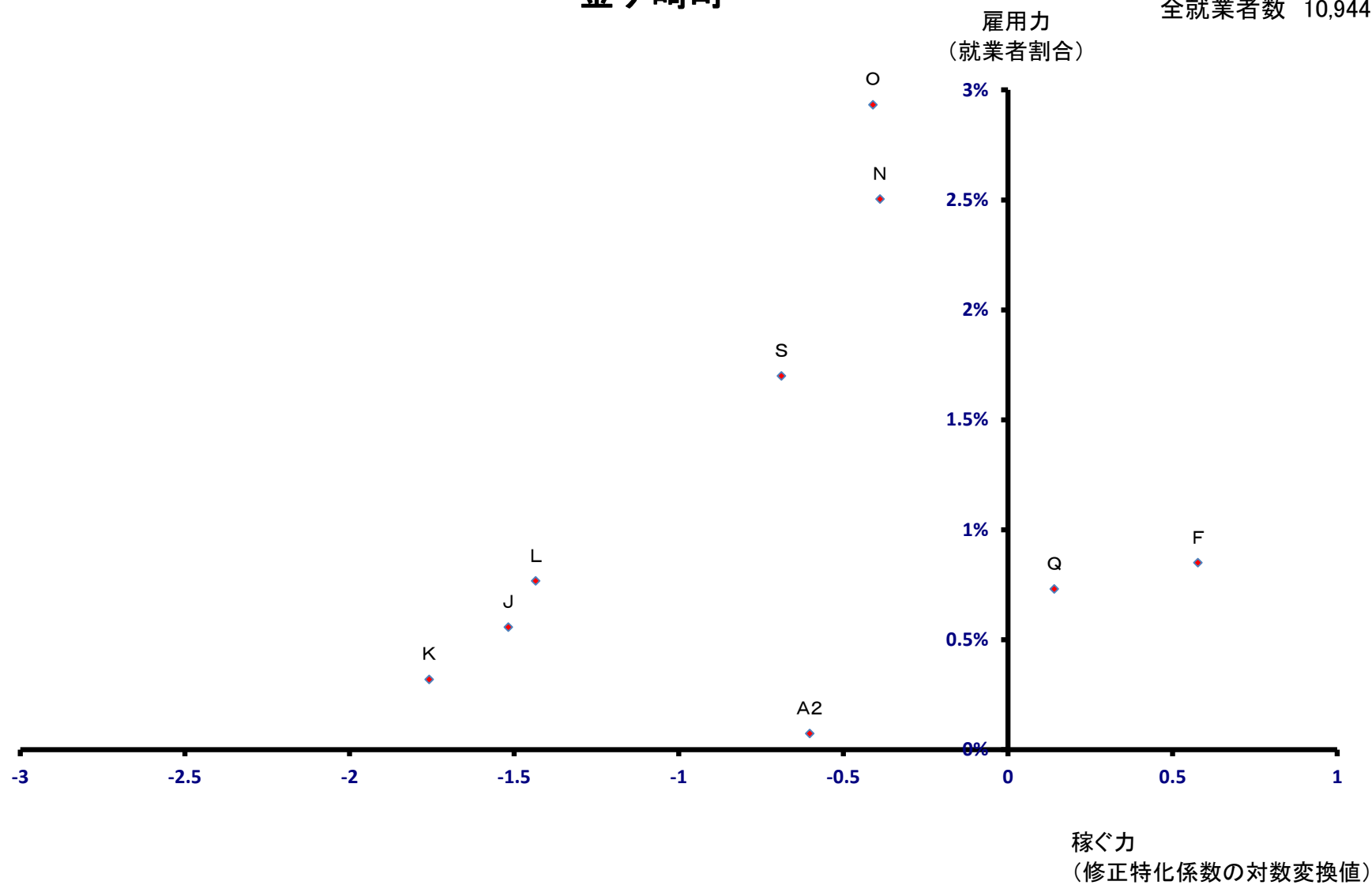

平泉町

全就業者数 3,510 人

雇用力
(就業者割合)

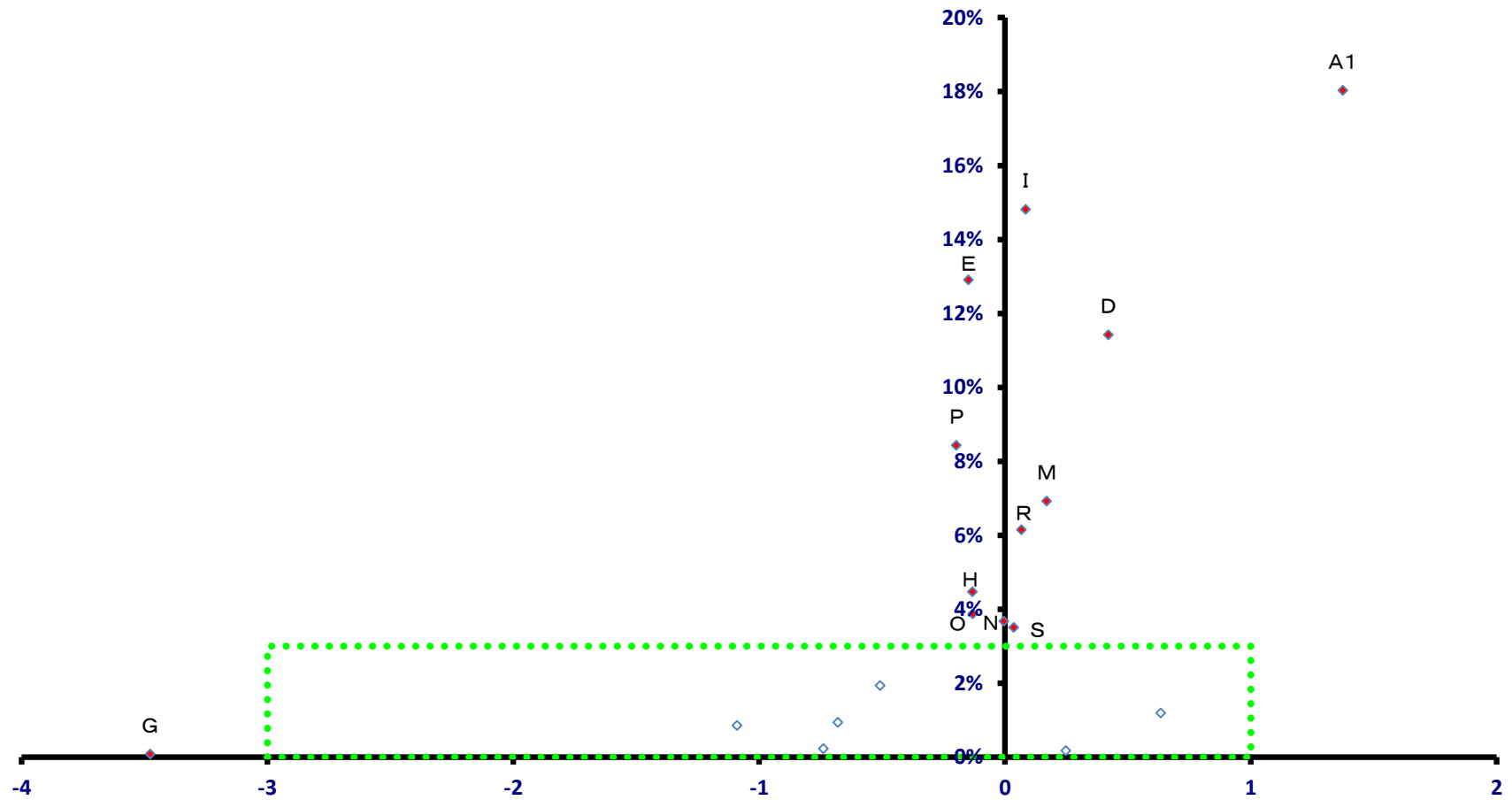

稼ぐ力
(修正特化係数の対数変換値)

平泉町

全就業者数 3,510 人

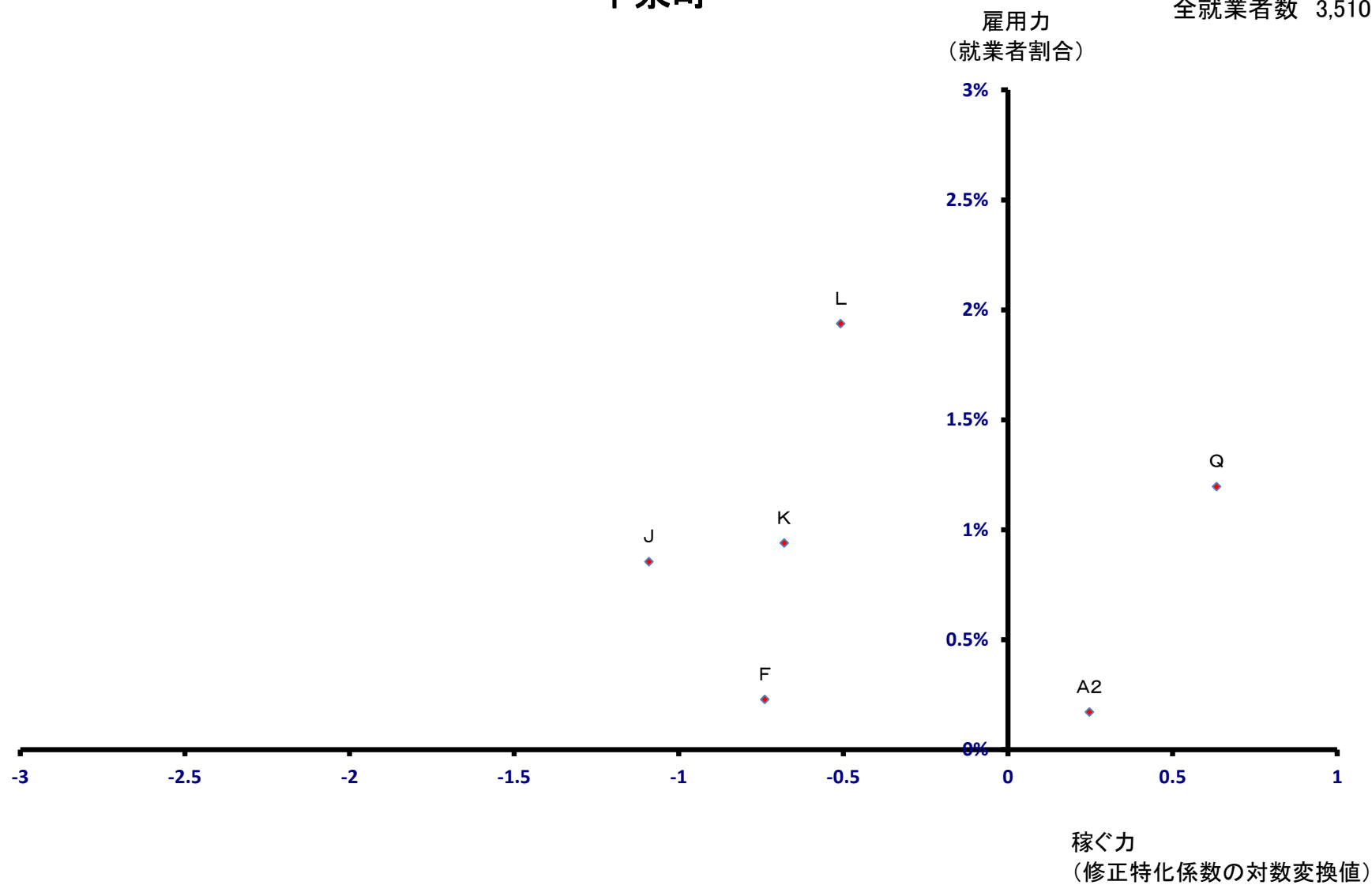

藤沢町

全就業者数 4,369 人

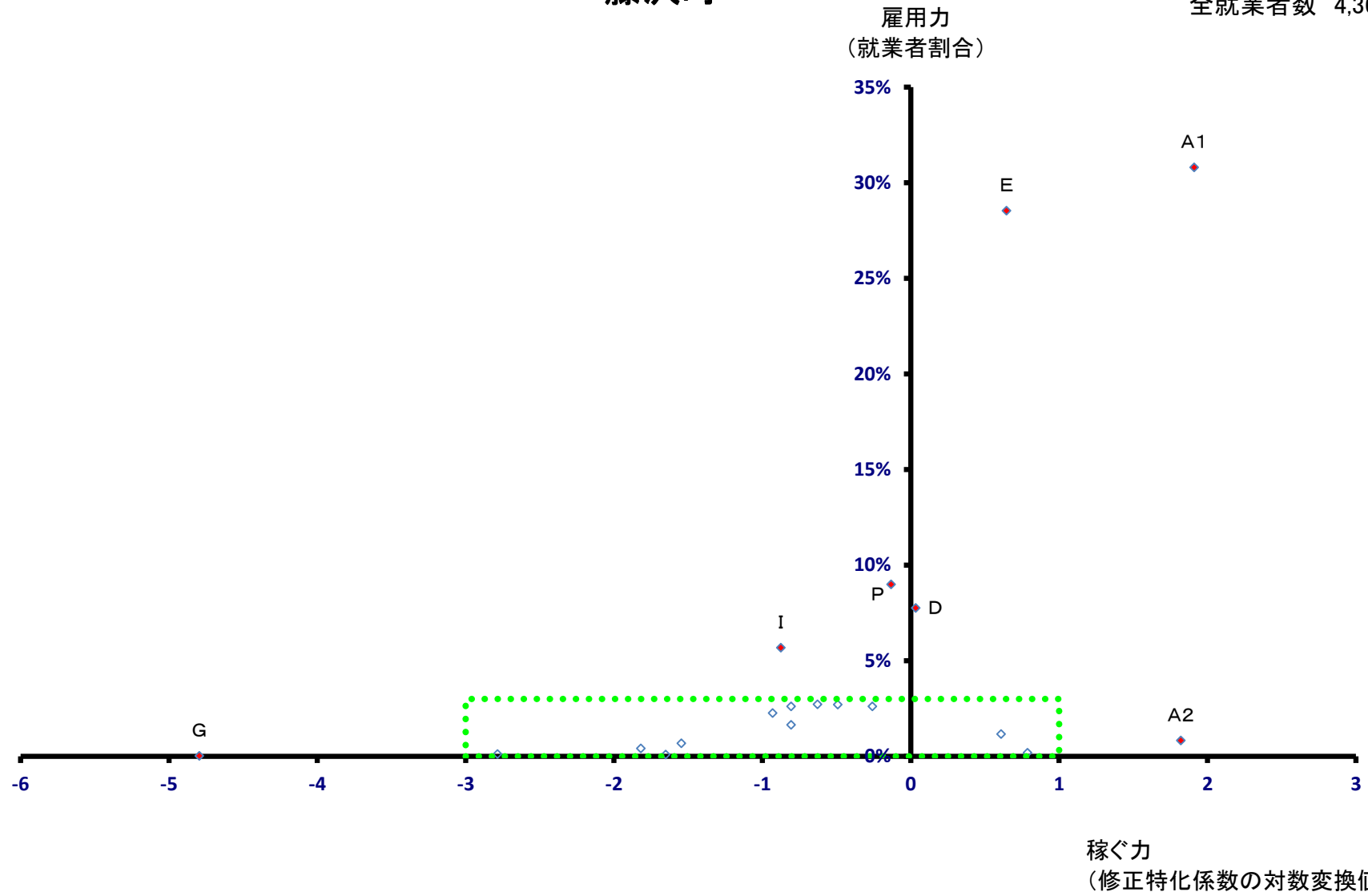

藤沢町

全就業者数 4,369 人

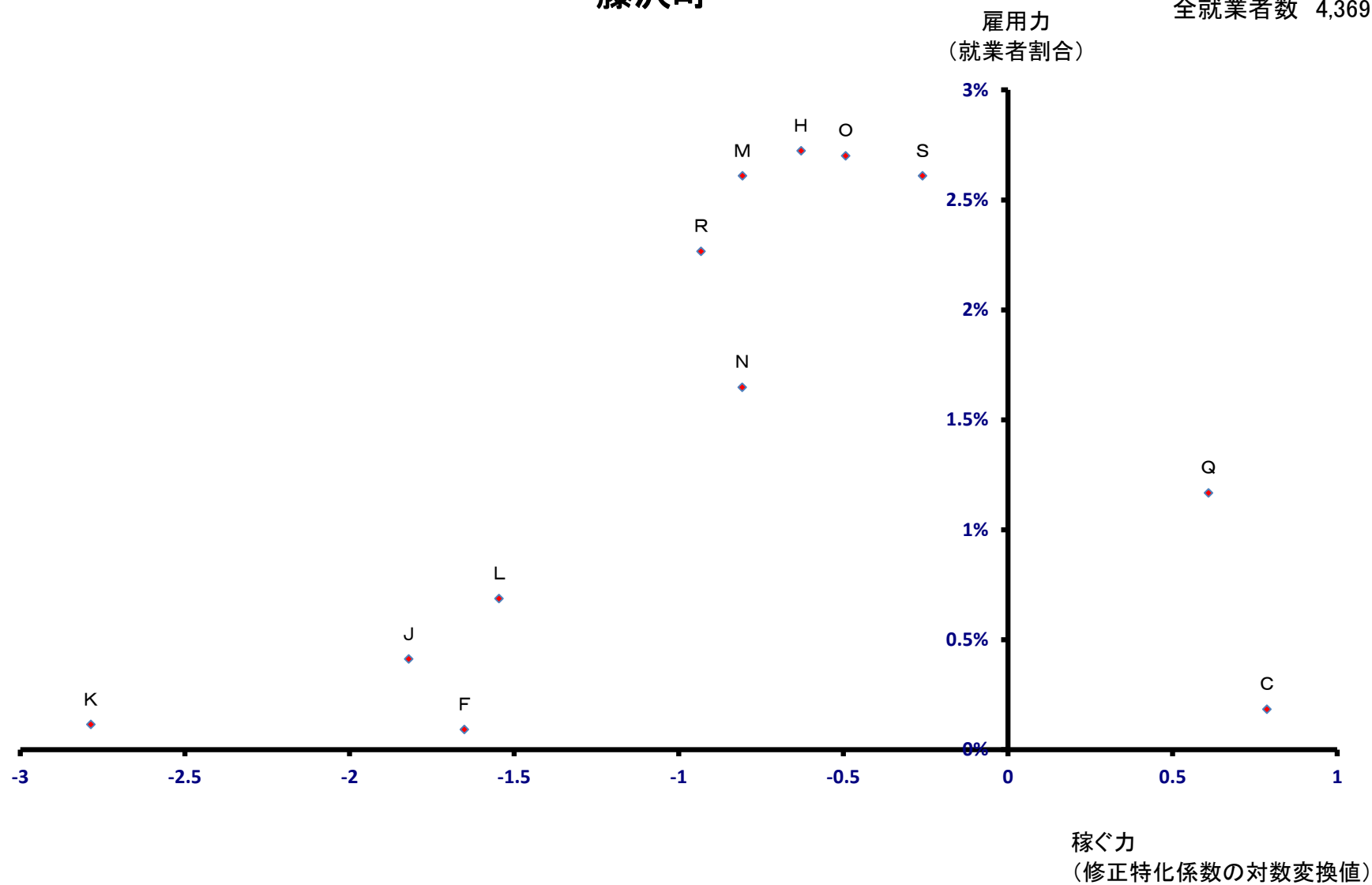

住田町

雇用力
(就業者割合)

全就業者数 2,704 人

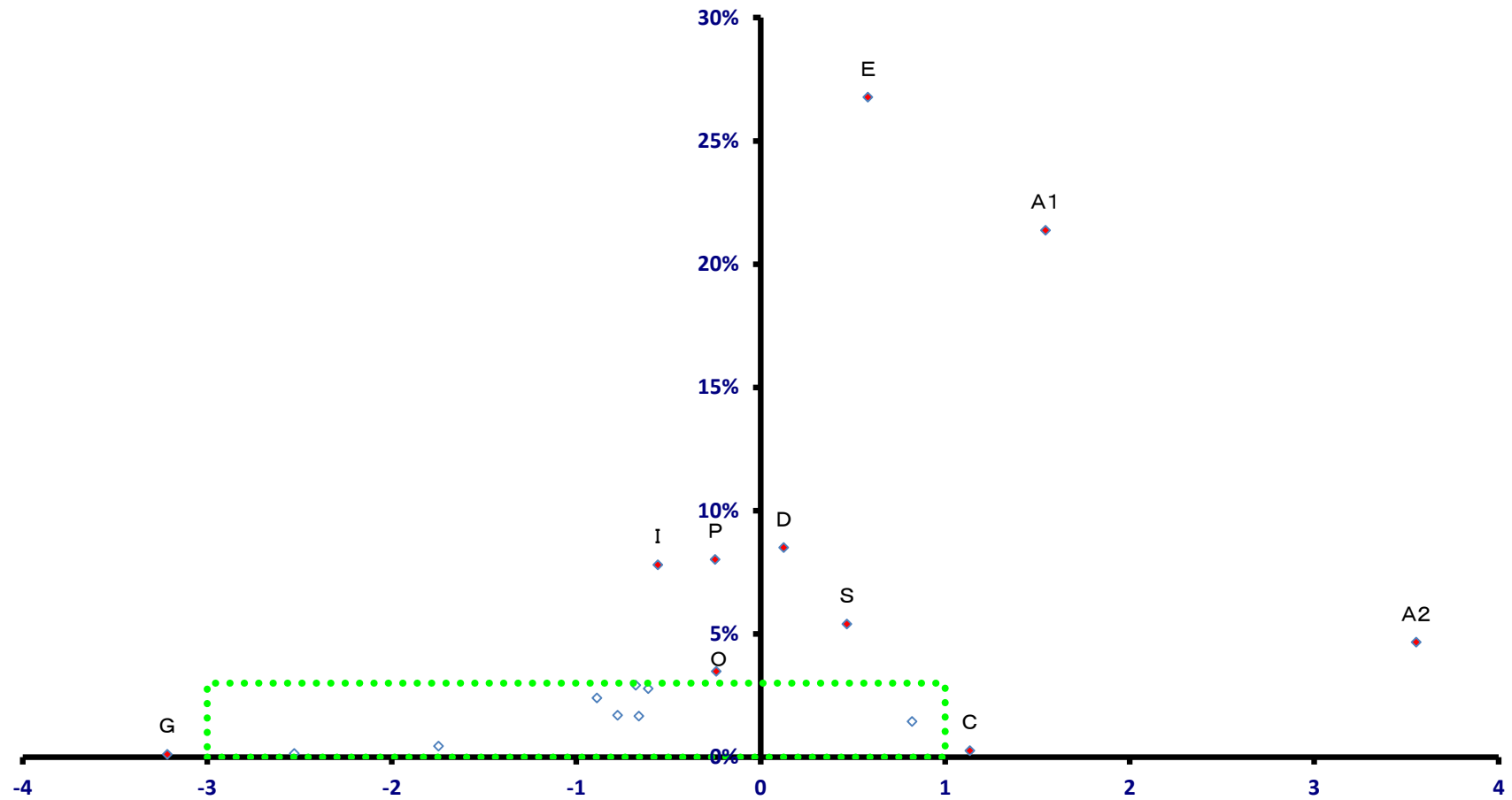

稼ぐ力
(修正特化係数の対数変換値)

住田町

全就業者数 2,704 人

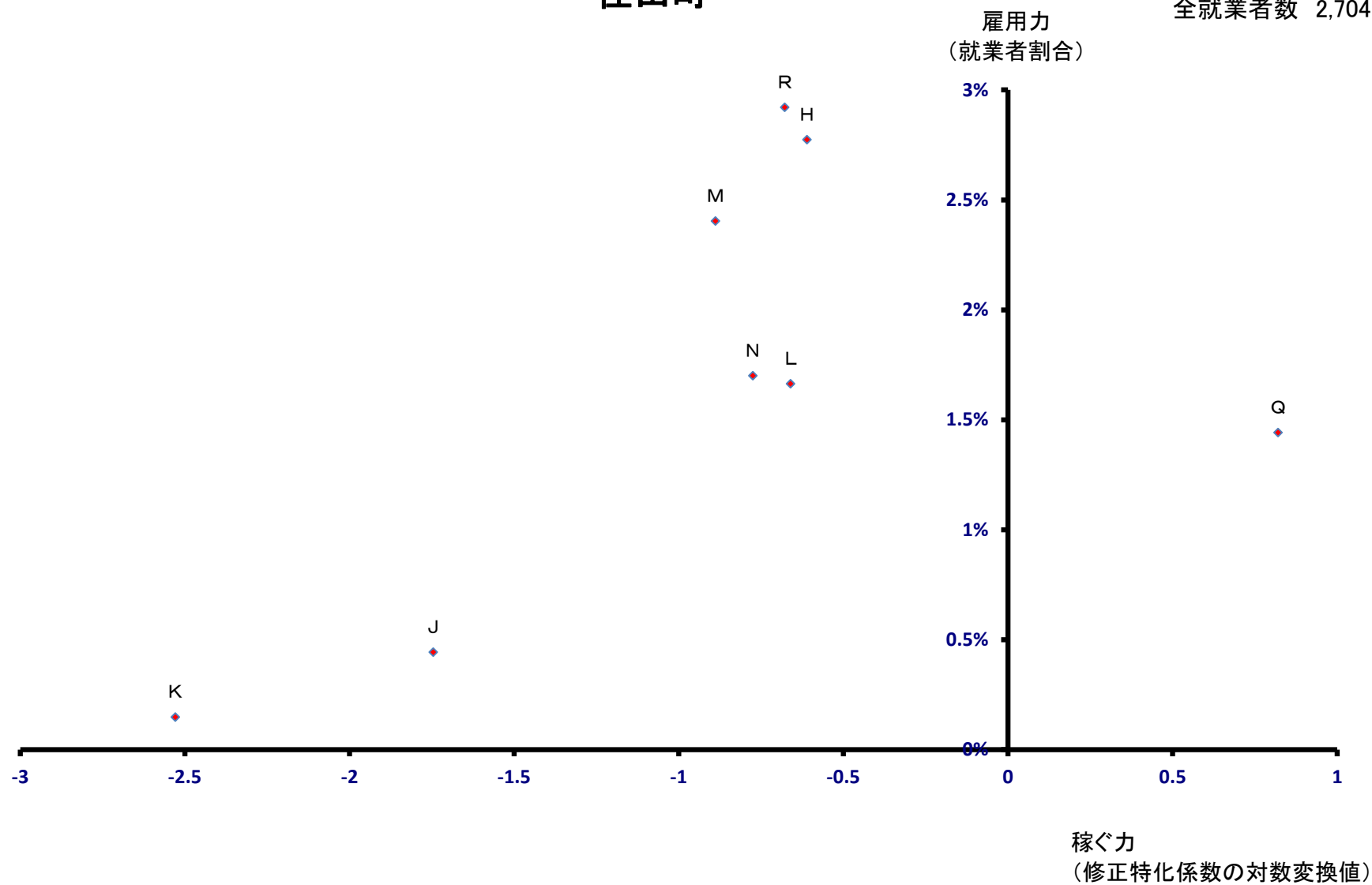

大槌町

全就業者数 5,245 人

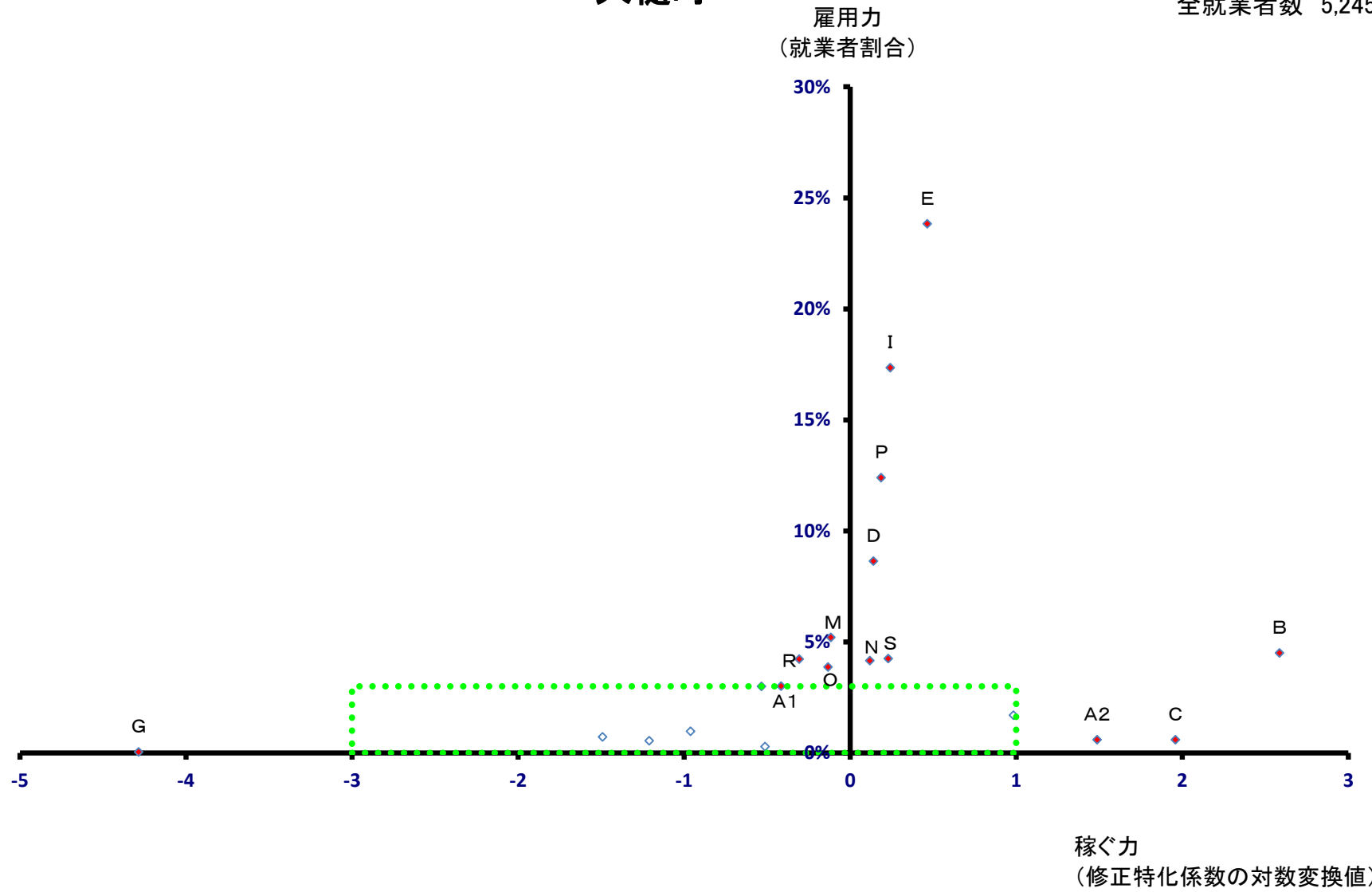

大槌町

全就業者数 5,245 人

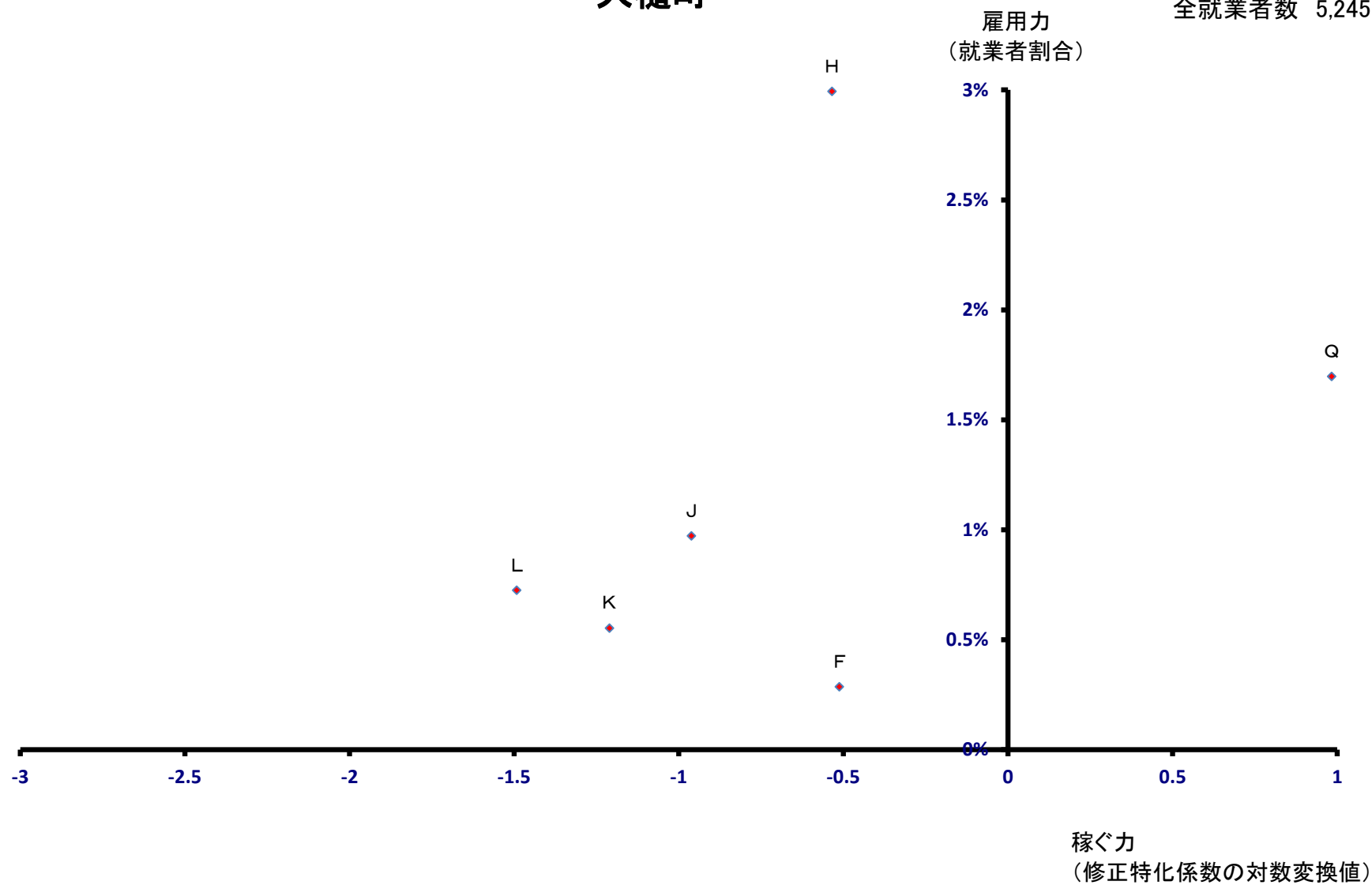

山田町

全就業者数 7,013 人

雇用力
(就業者割合)

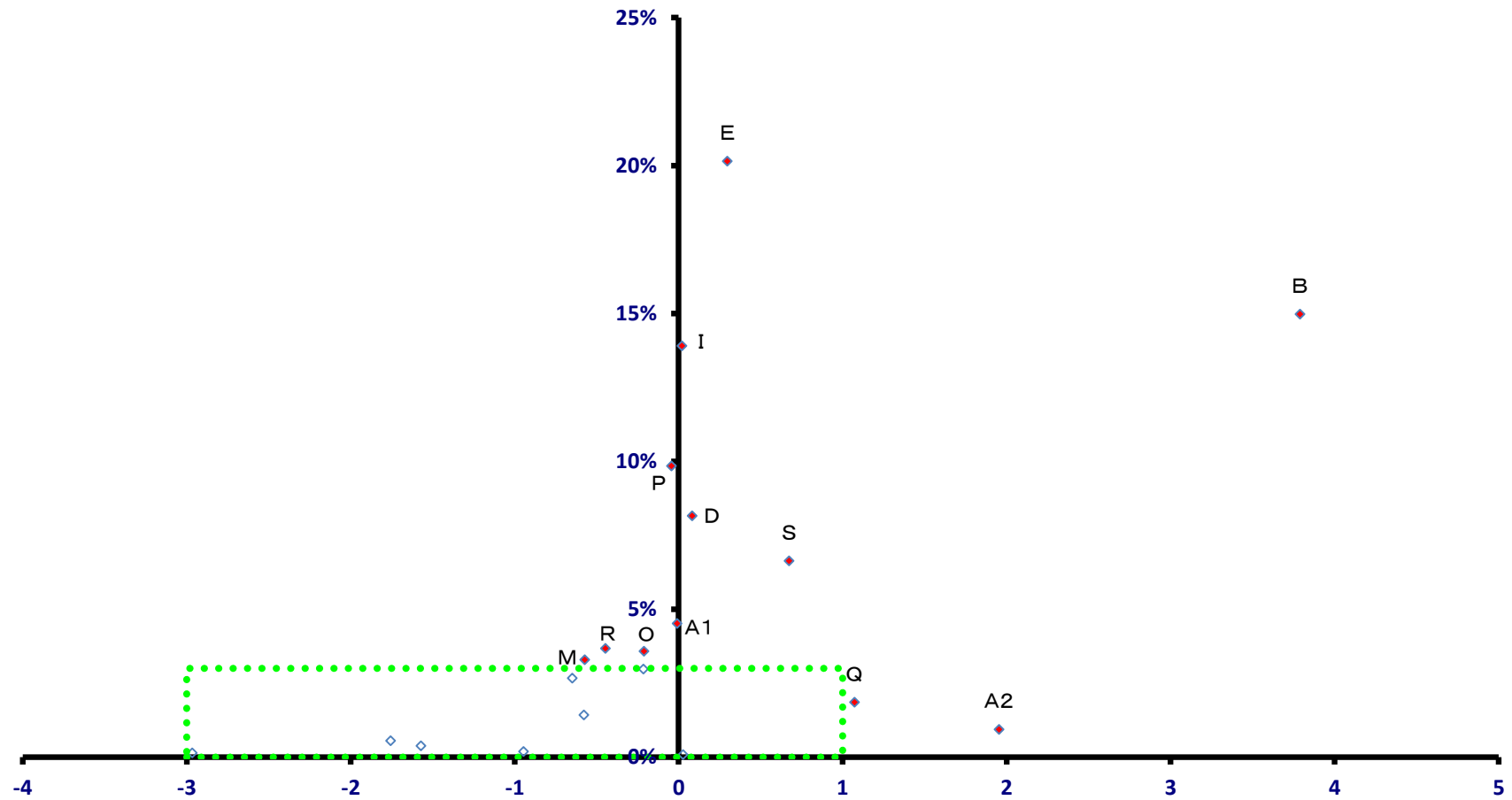

稼ぐ力
(修正特化係数の対数変換値)

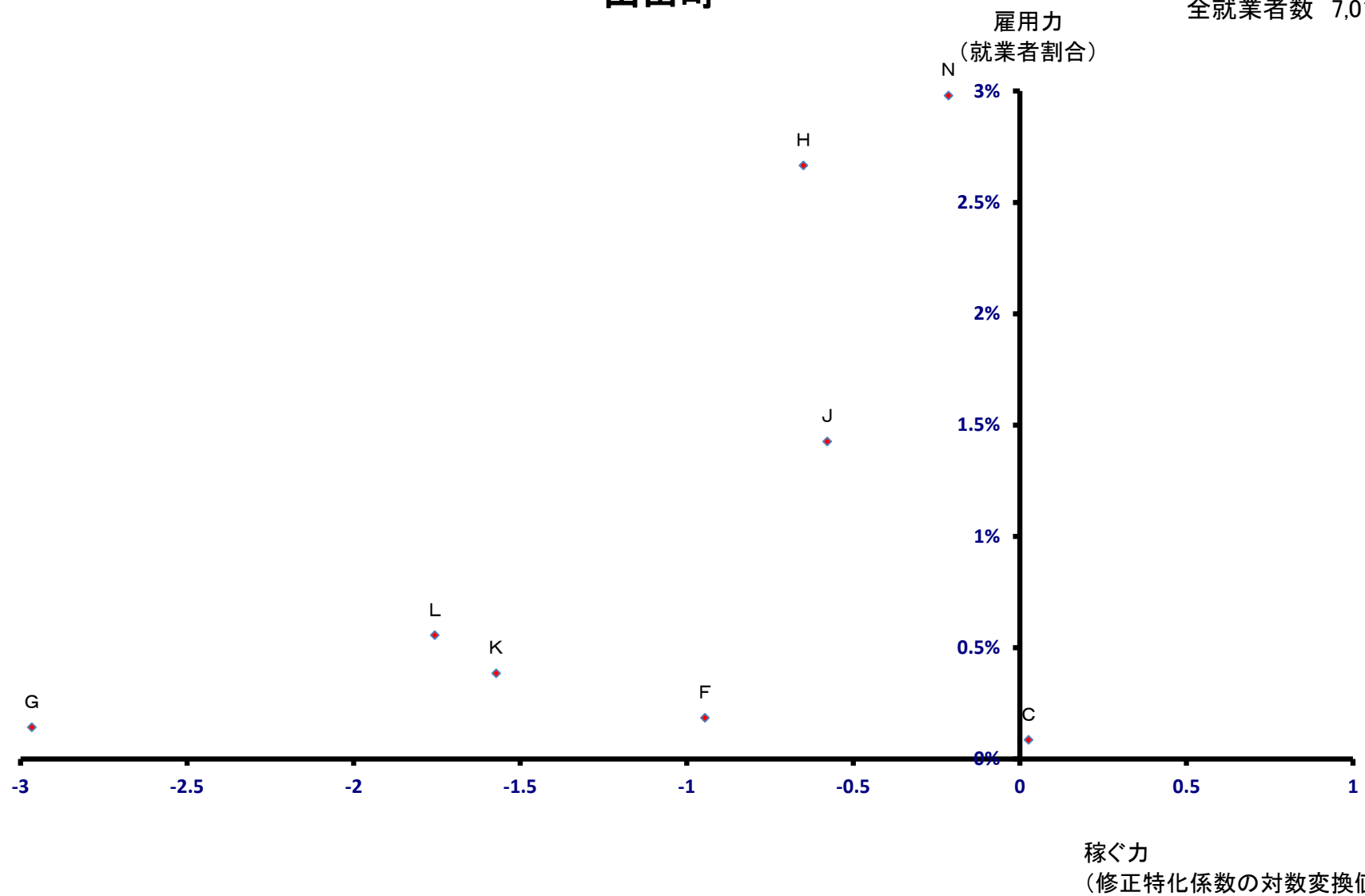

岩泉町

全就業者数 5,095 人

雇用力
(就業者割合)

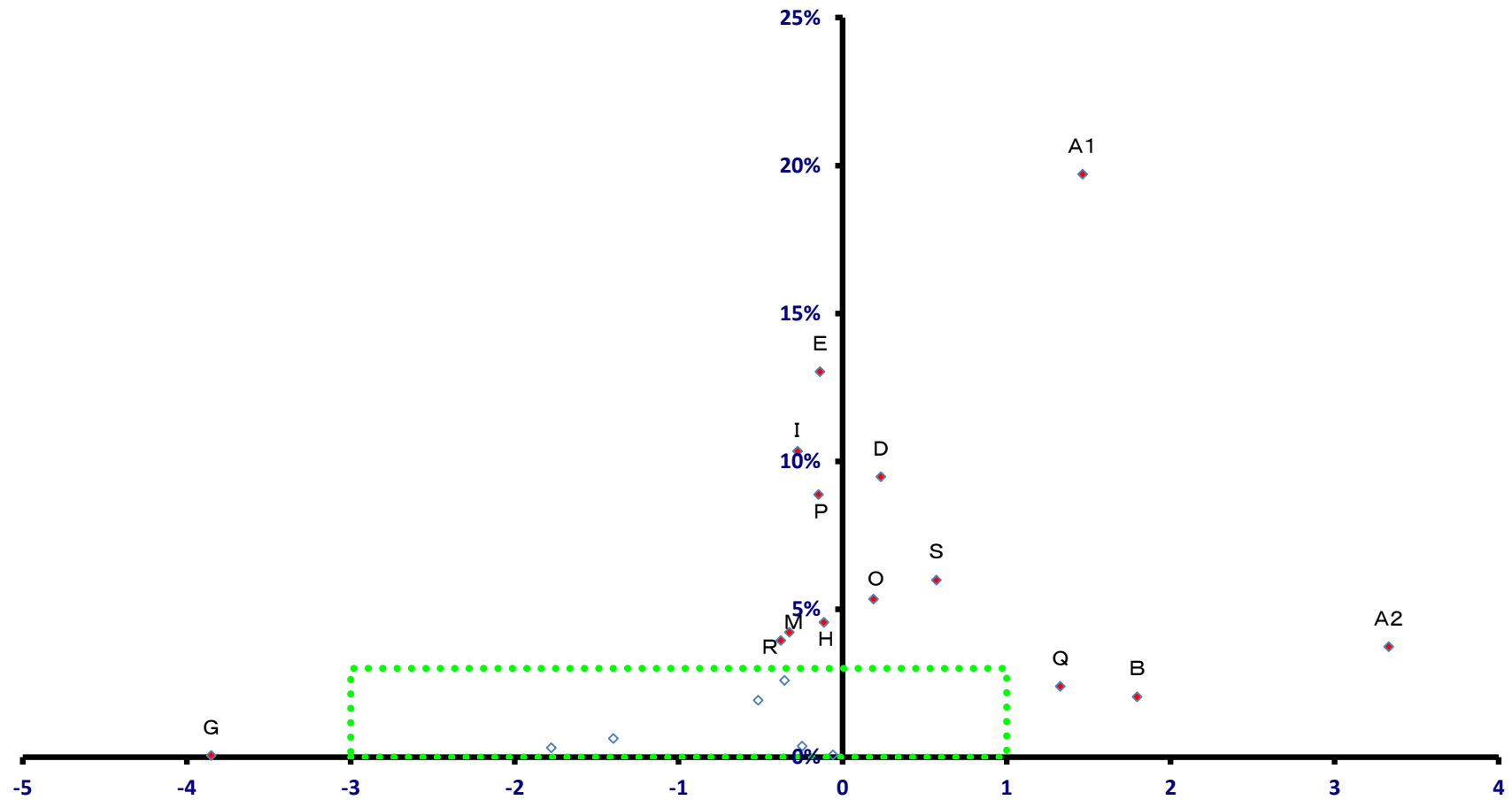

稼ぐ力
(修正特化係数の対数変換値)

岩泉町

全就業者数 5,095 人

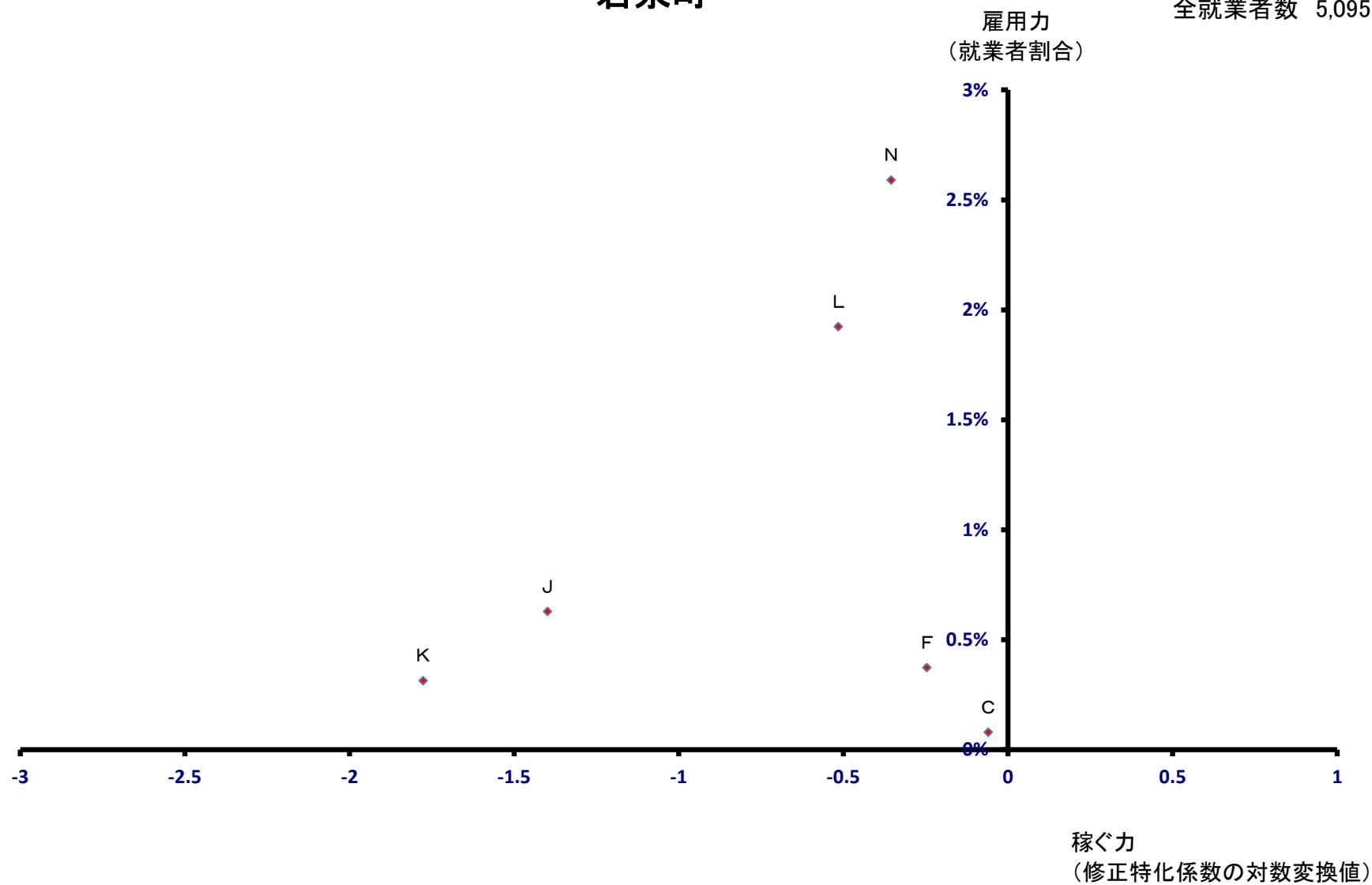

田野畑村

全就業者数 1,702 人

雇用力
(就業者割合)

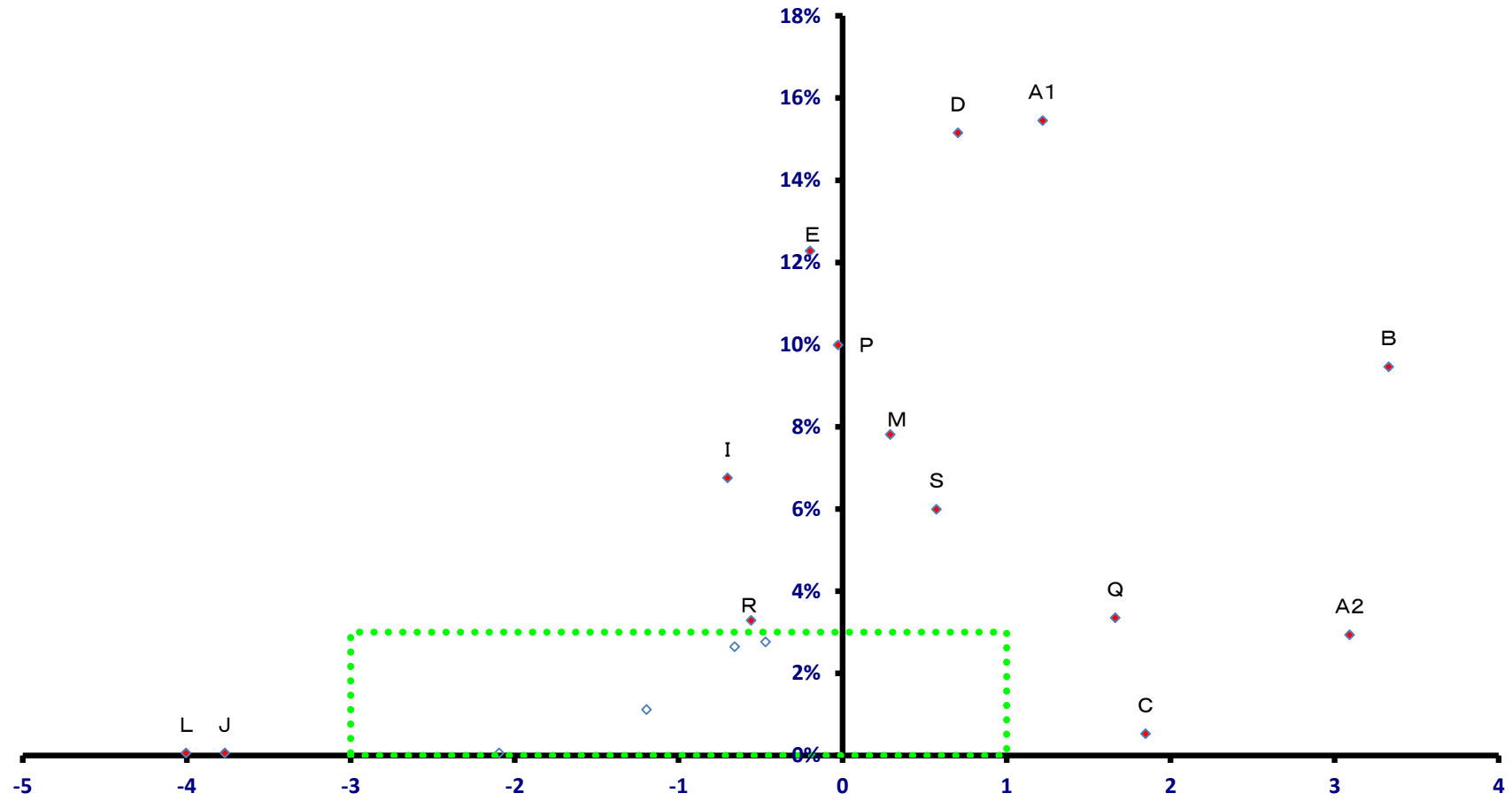

稼ぐ力
(修正特化係数の対数変換値)

田野畑村

全就業者数 1,702 人

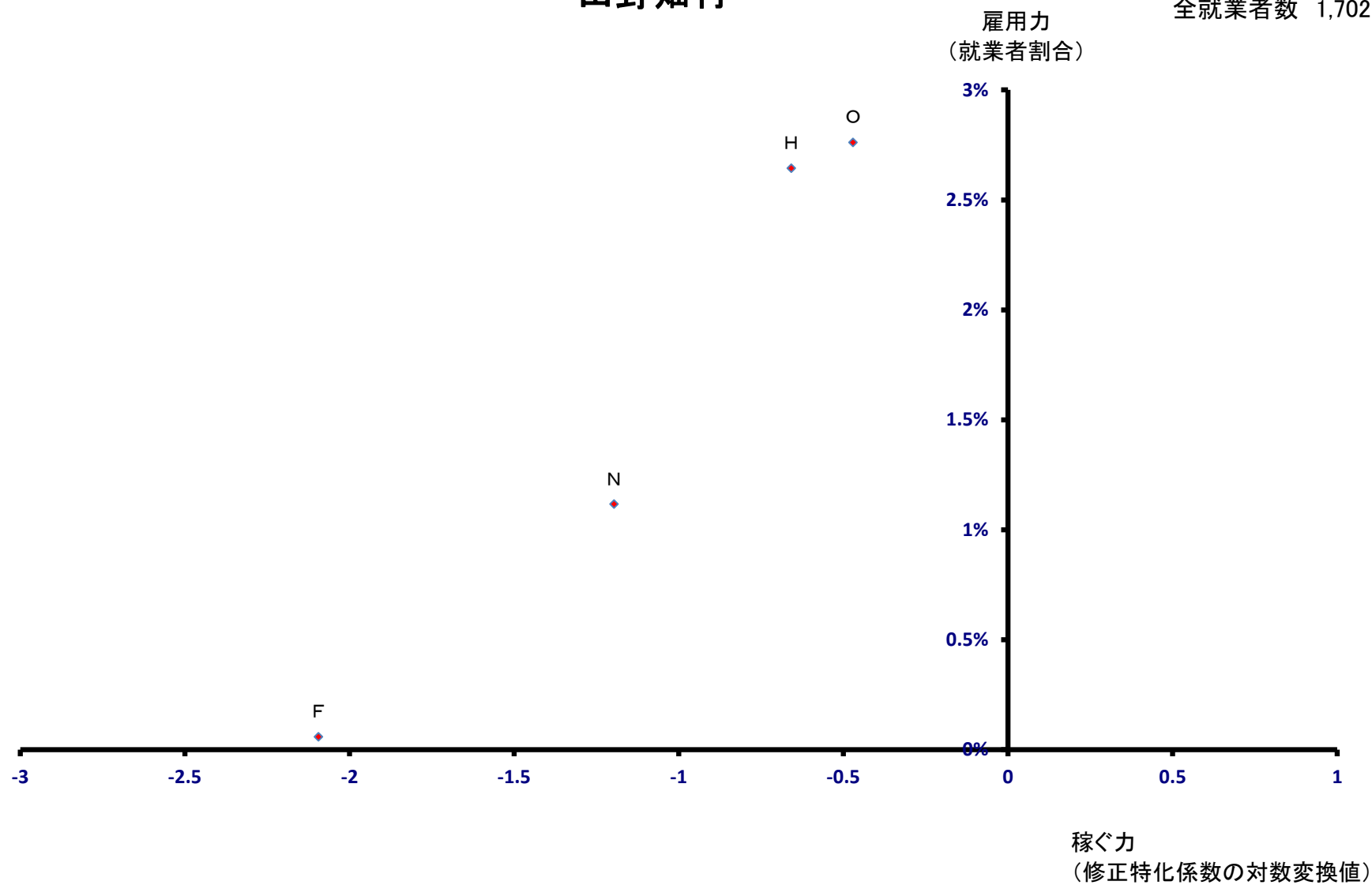

普代村

全就業者数 1,170 人

雇用力
(就業者割合)

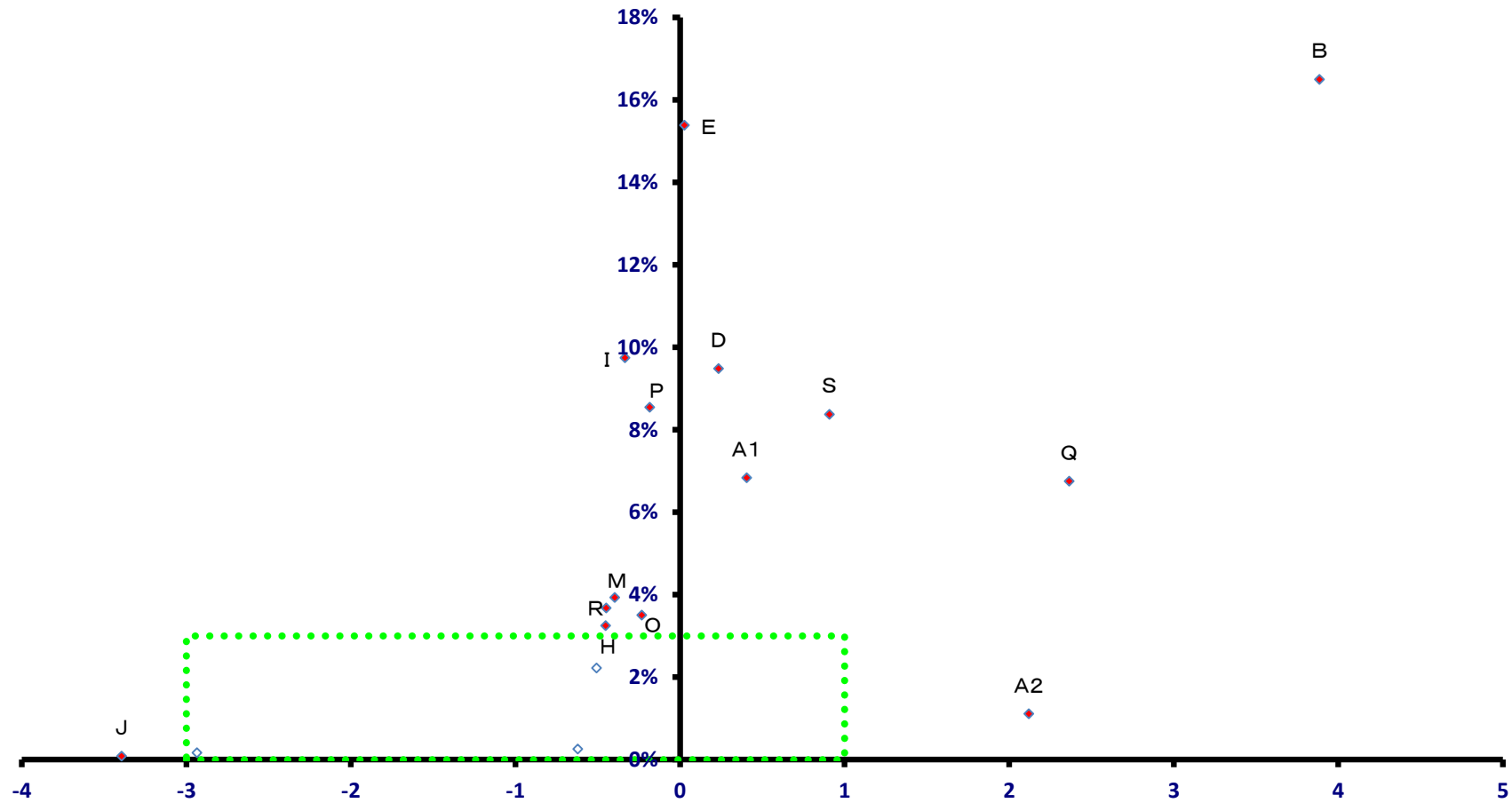

稼ぐ力
(修正特化係数の対数変換値)

普代村

全就業者数 1,170 人

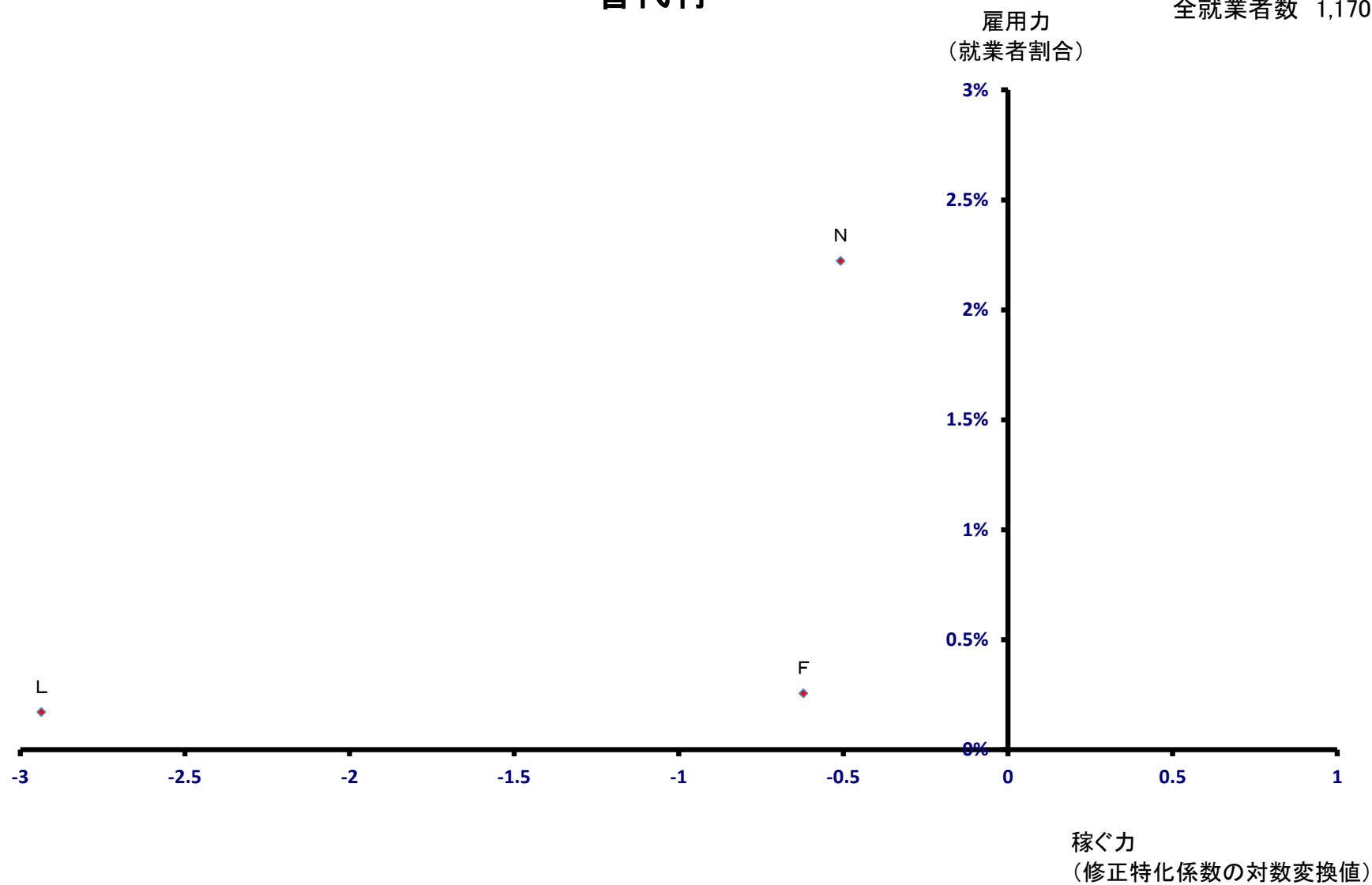

軽米町

全就業者数 4,601 人

雇用力
(就業者割合)

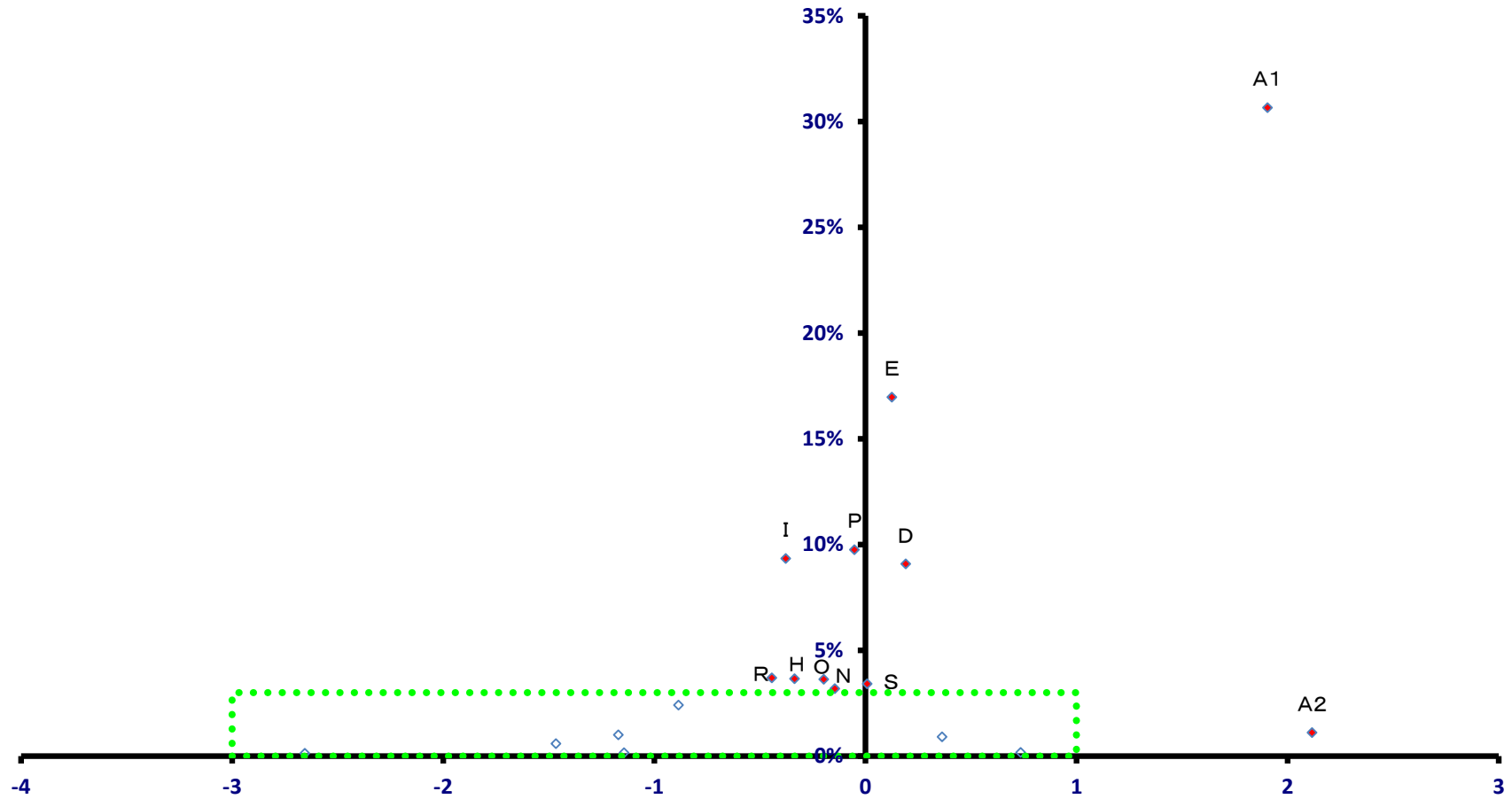

稼ぐ力
(修正特化係数の対数変換値)

軽米町

全就業者数 4,601 人

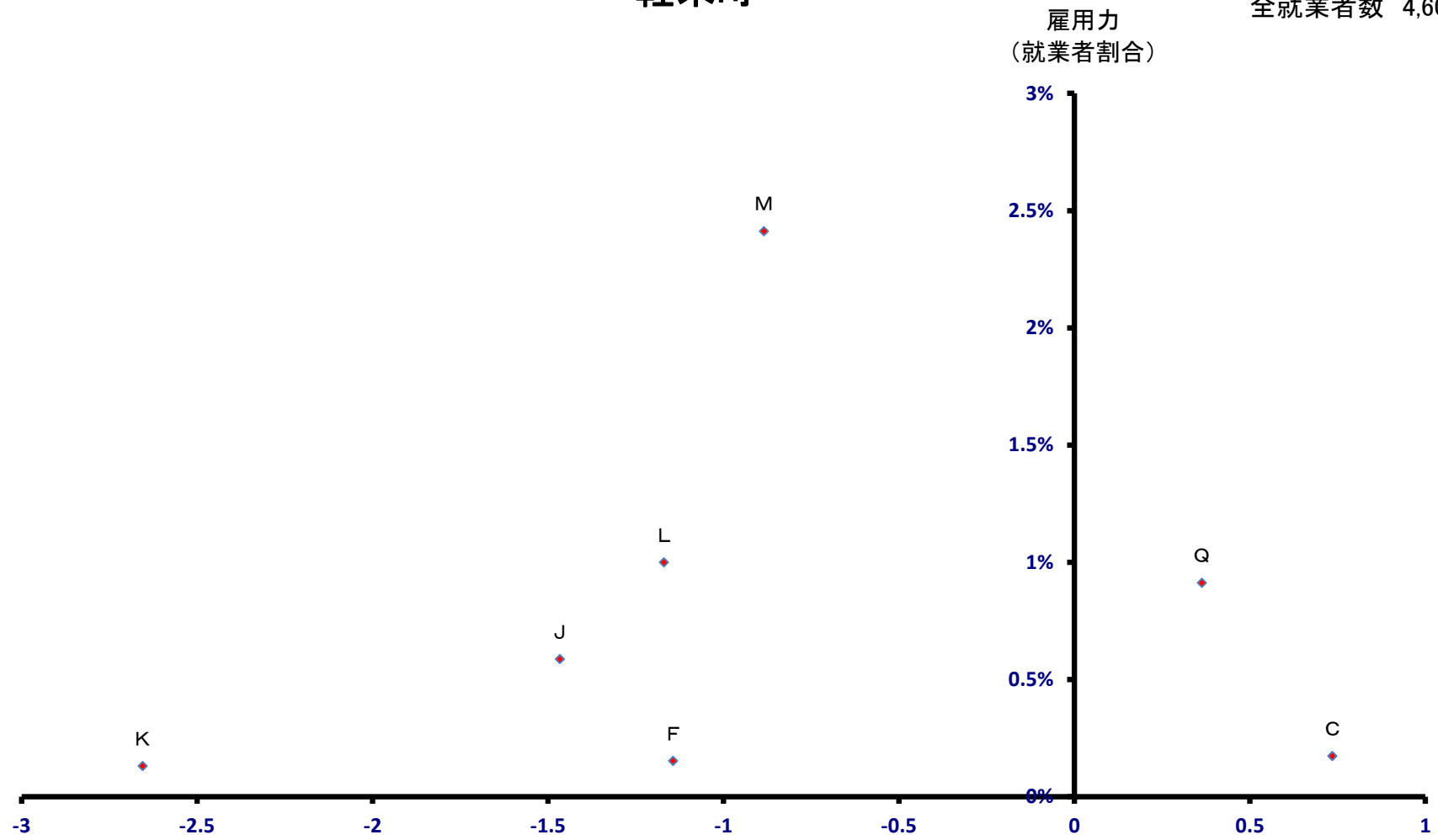

稼ぐ力
(修正特化係数の対数変換値)

野田村

雇用力
(就業者割合)

全就業者数 1,409 人

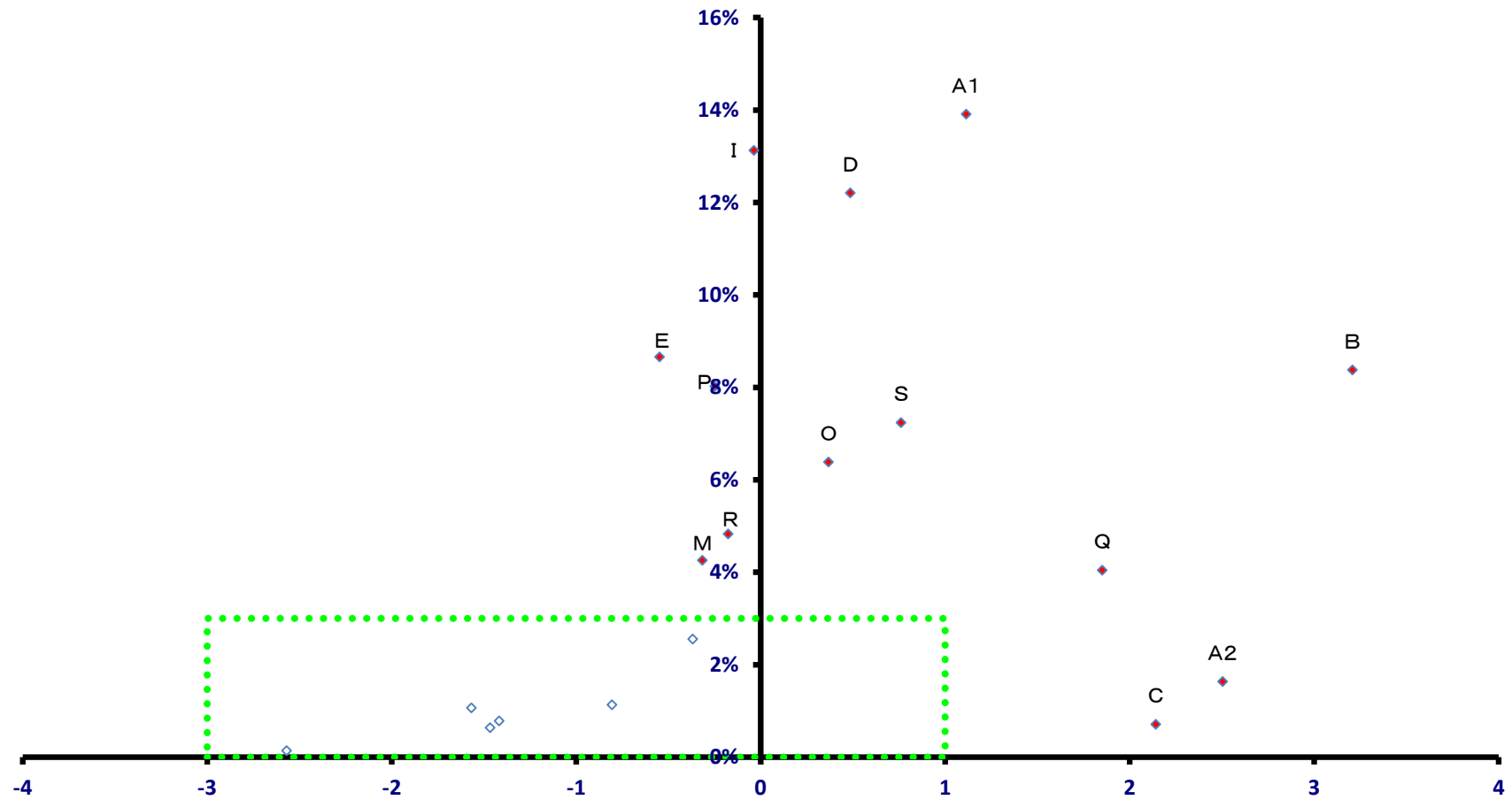

稼ぐ力
(修正特化係数の対数変換値)

野田村

全就業者数 1,409 人

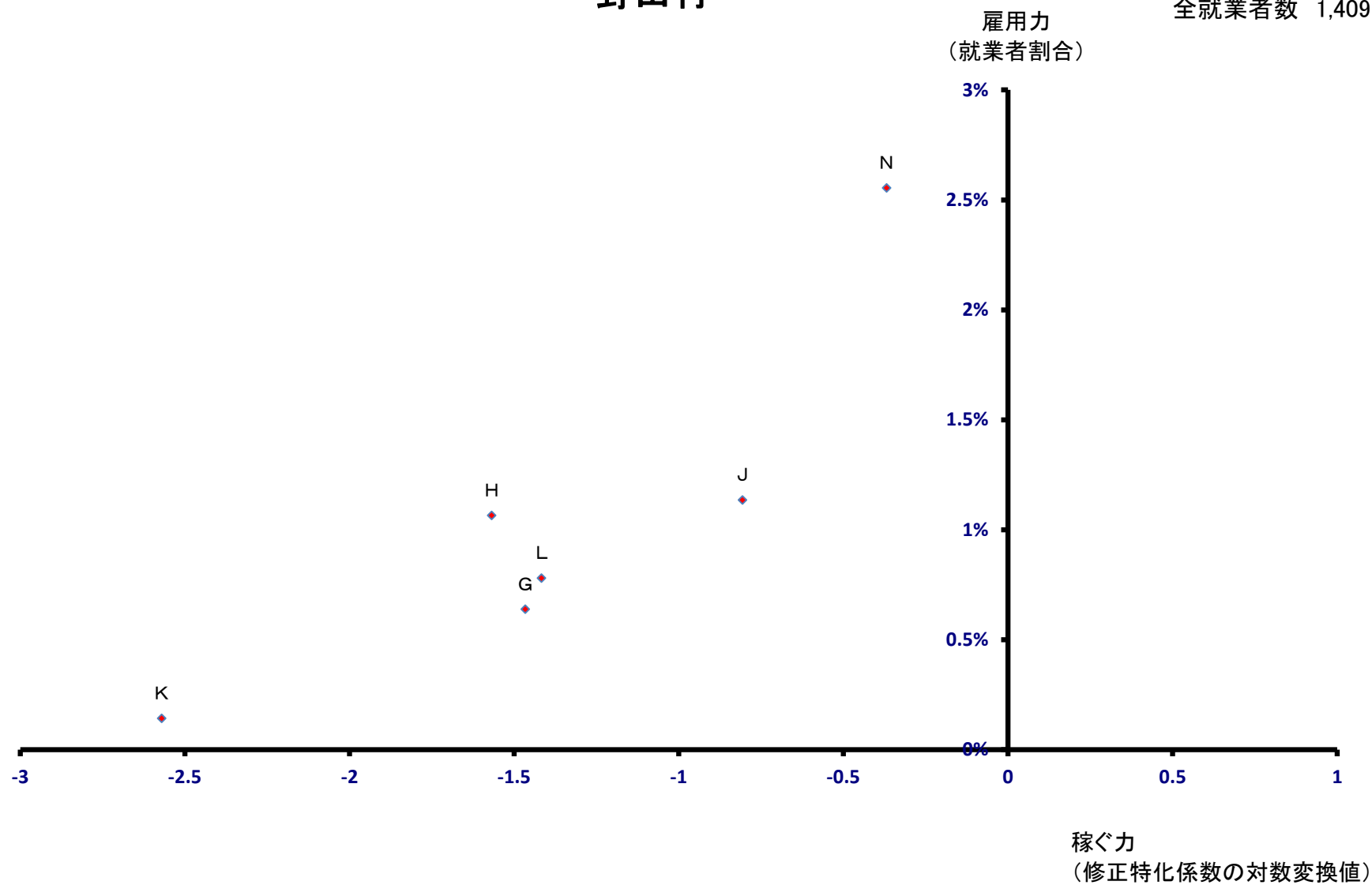

九戸村

全就業者数 2,968 人

雇用力
(就業者割合)

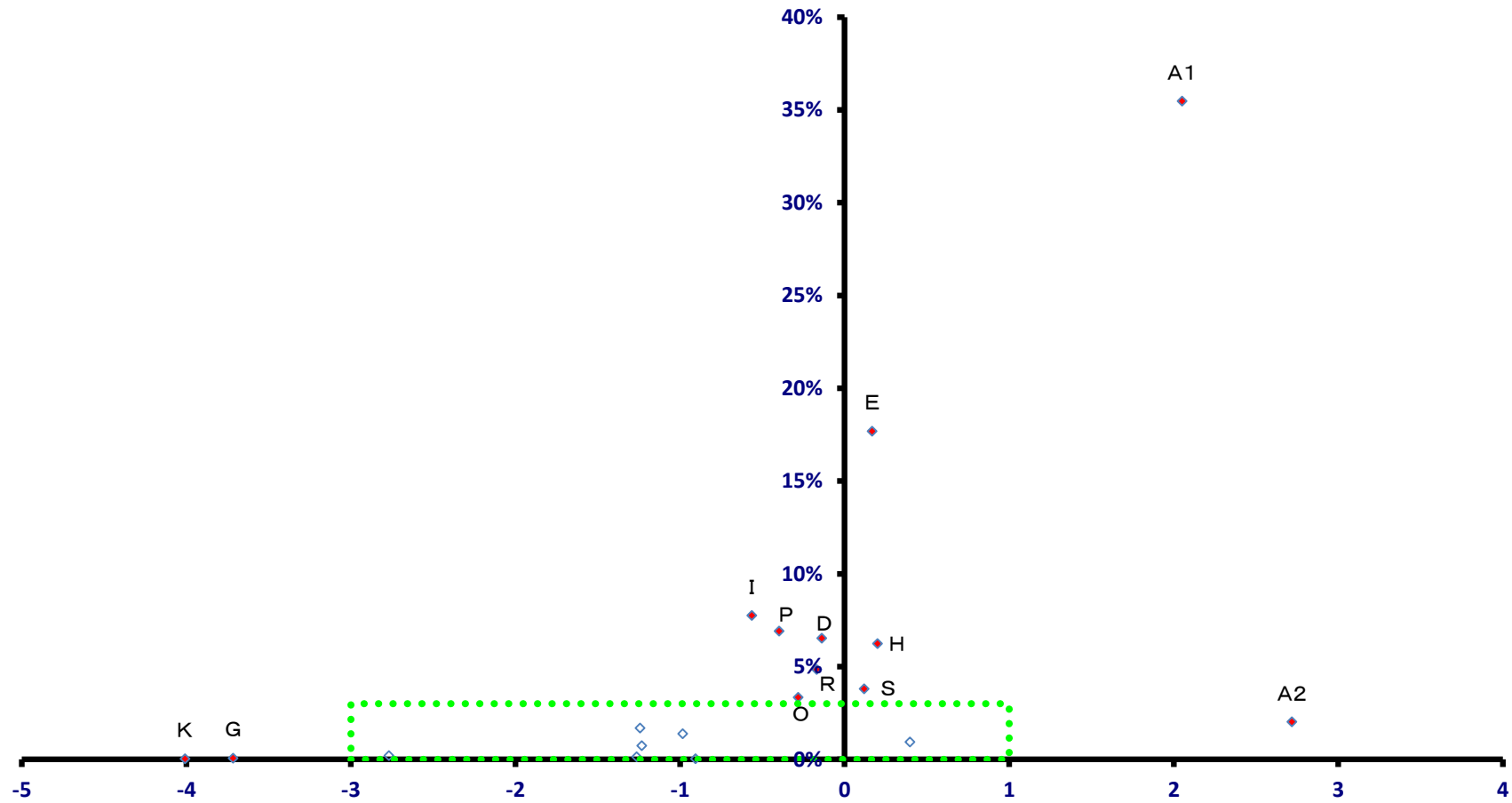

稼ぐ力
(修正特化係数の対数変換値)

九戸村

全就業者数 2,968 人

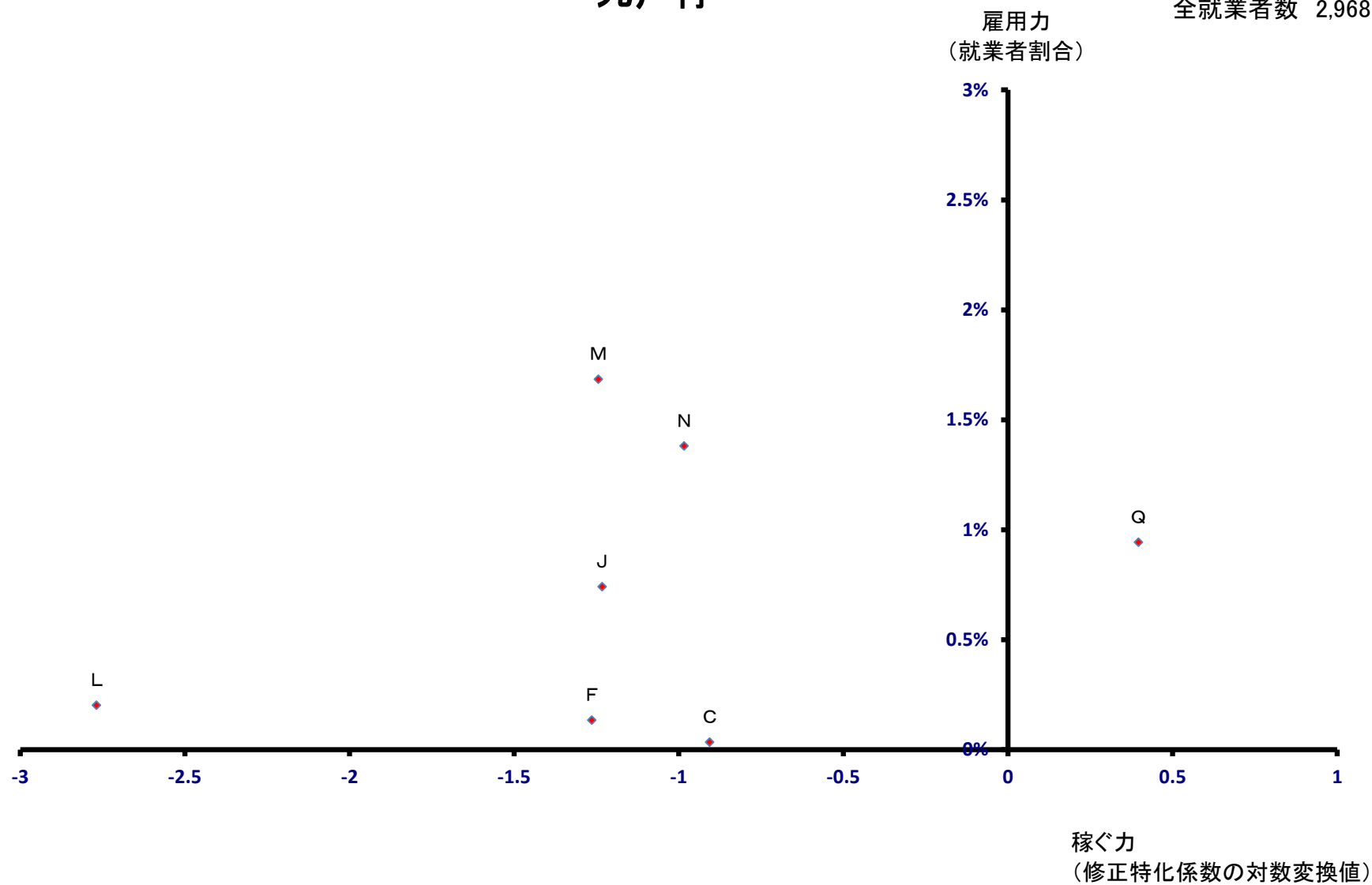

洋野町

全就業者数 5,637 人

雇用力
(就業者割合)

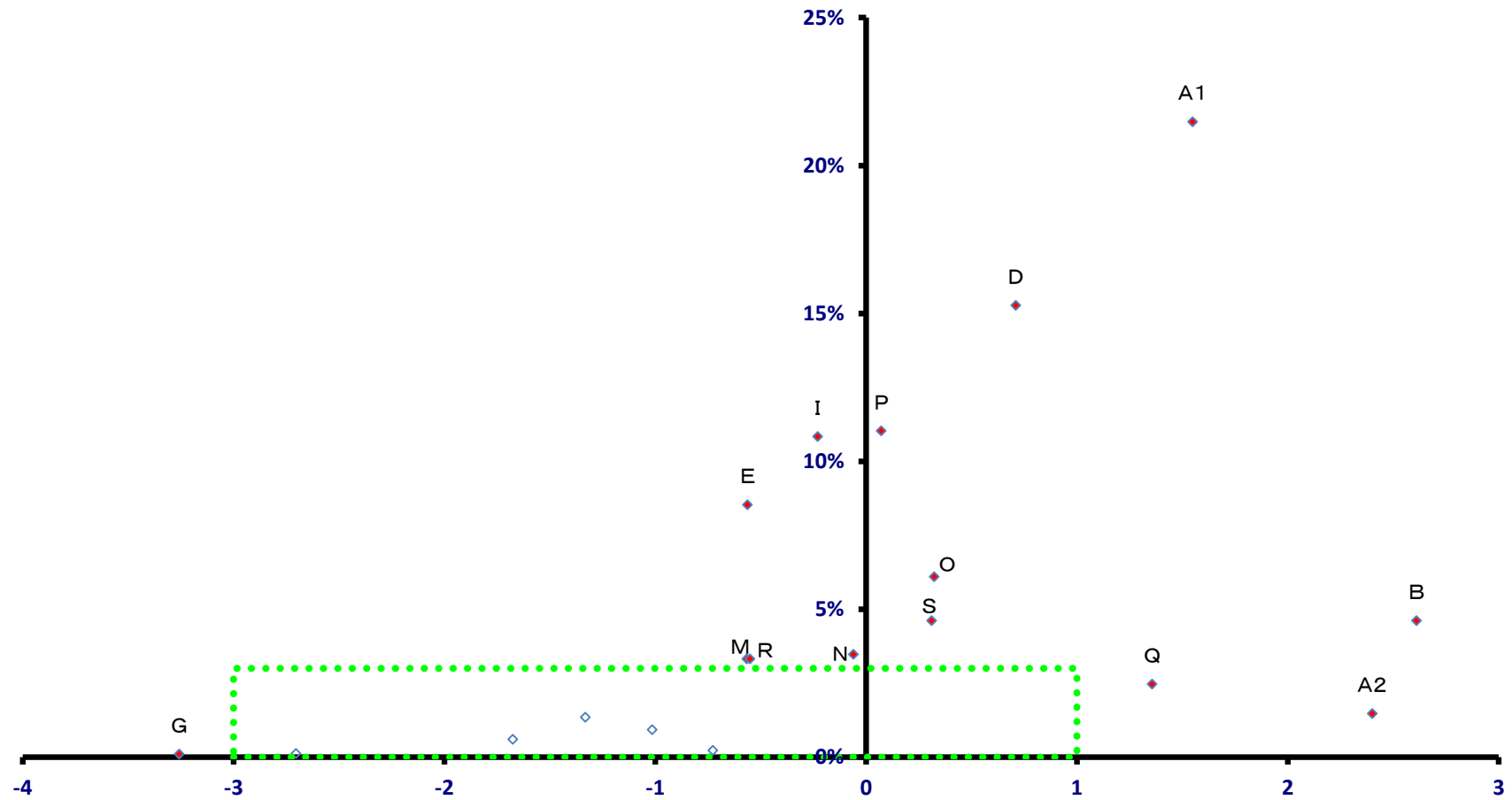

稼ぐ力
(修正特化係数の対数変換値)

洋野町

全就業者数 5,637 人

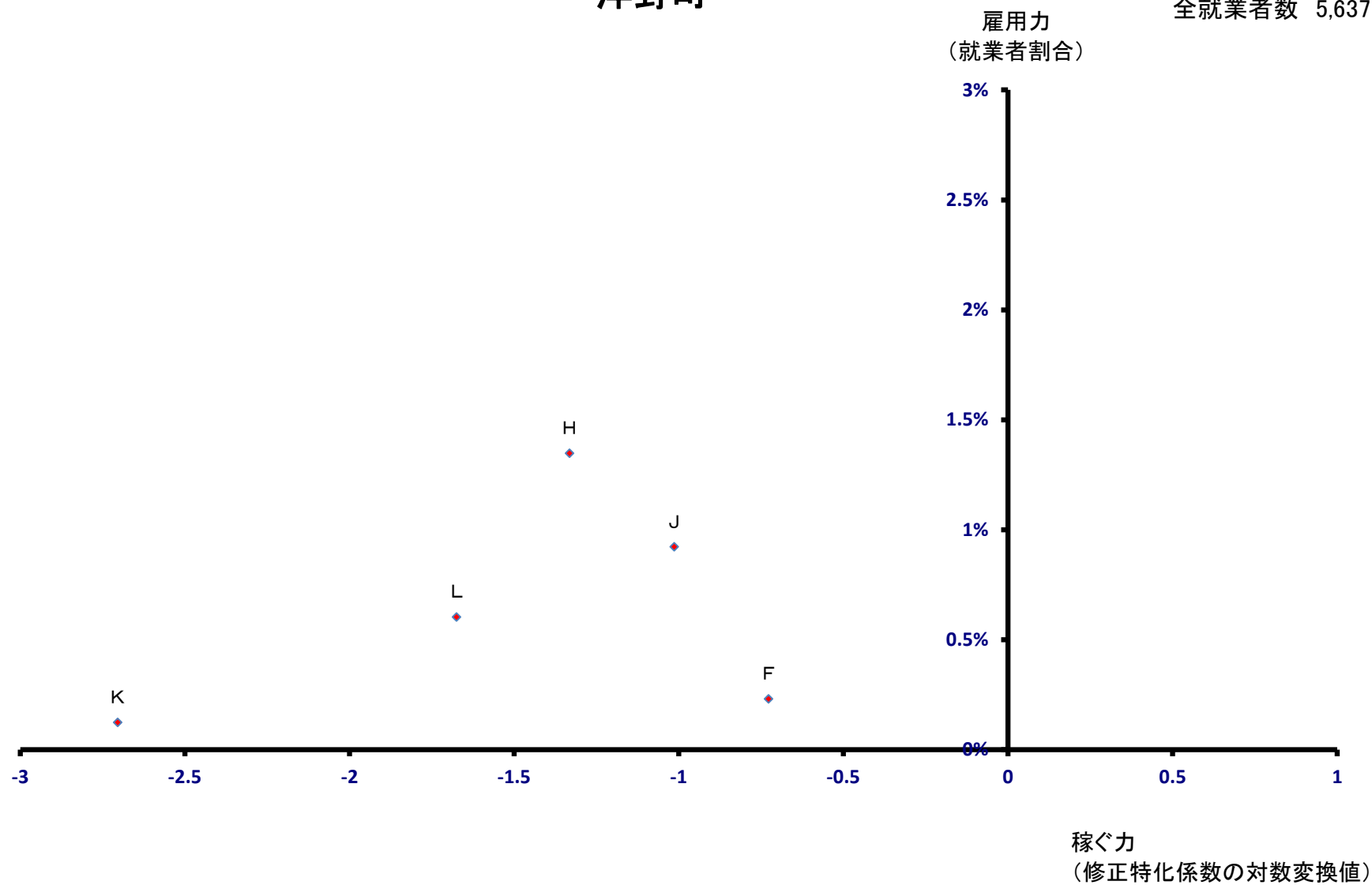

一戸町

全就業者数 6,852 人

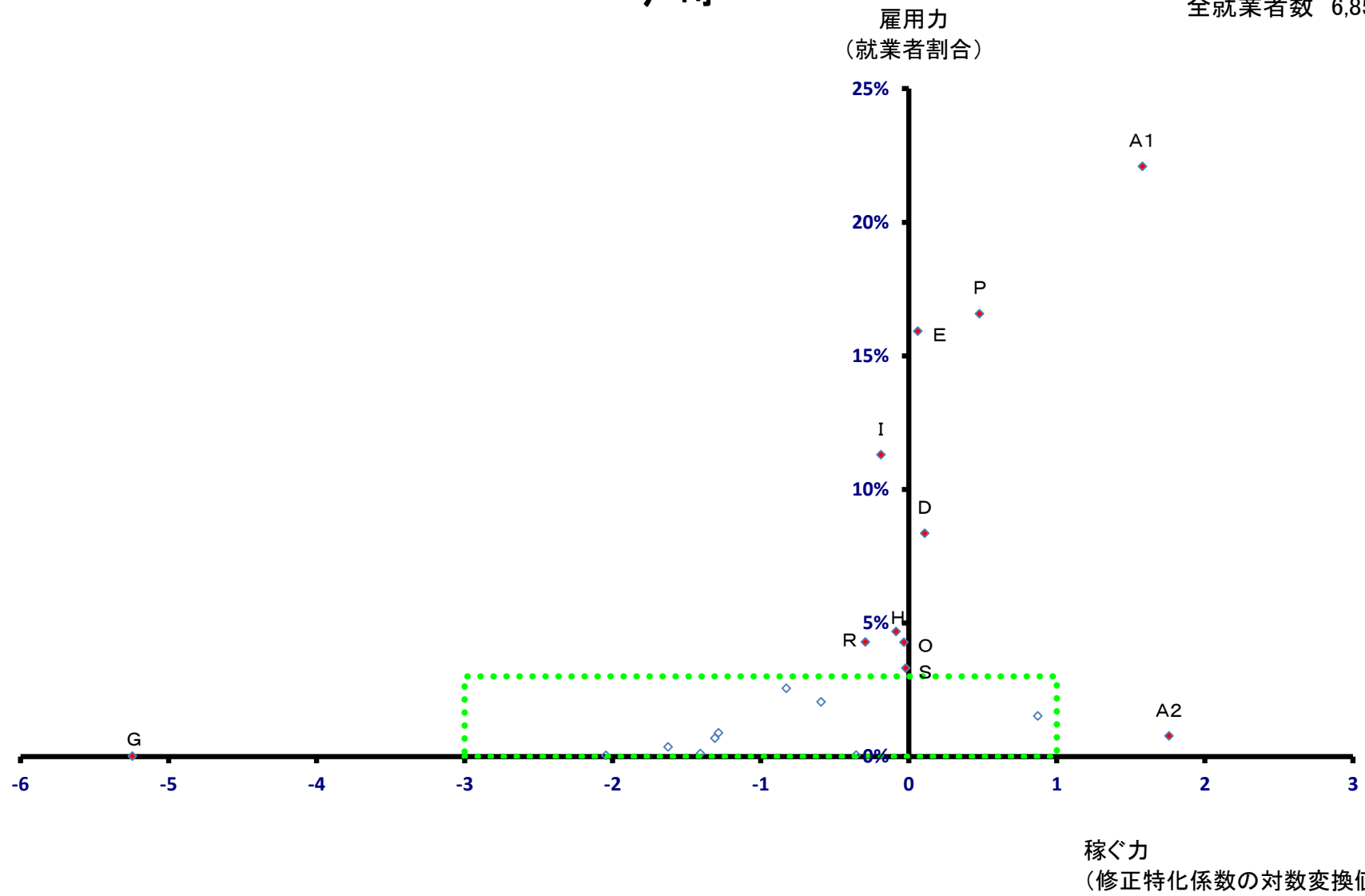

一戸町

全就業者数 6,852 人

