

岩手県

全従業者数 605,948 人

雇用力
(従業者割合)

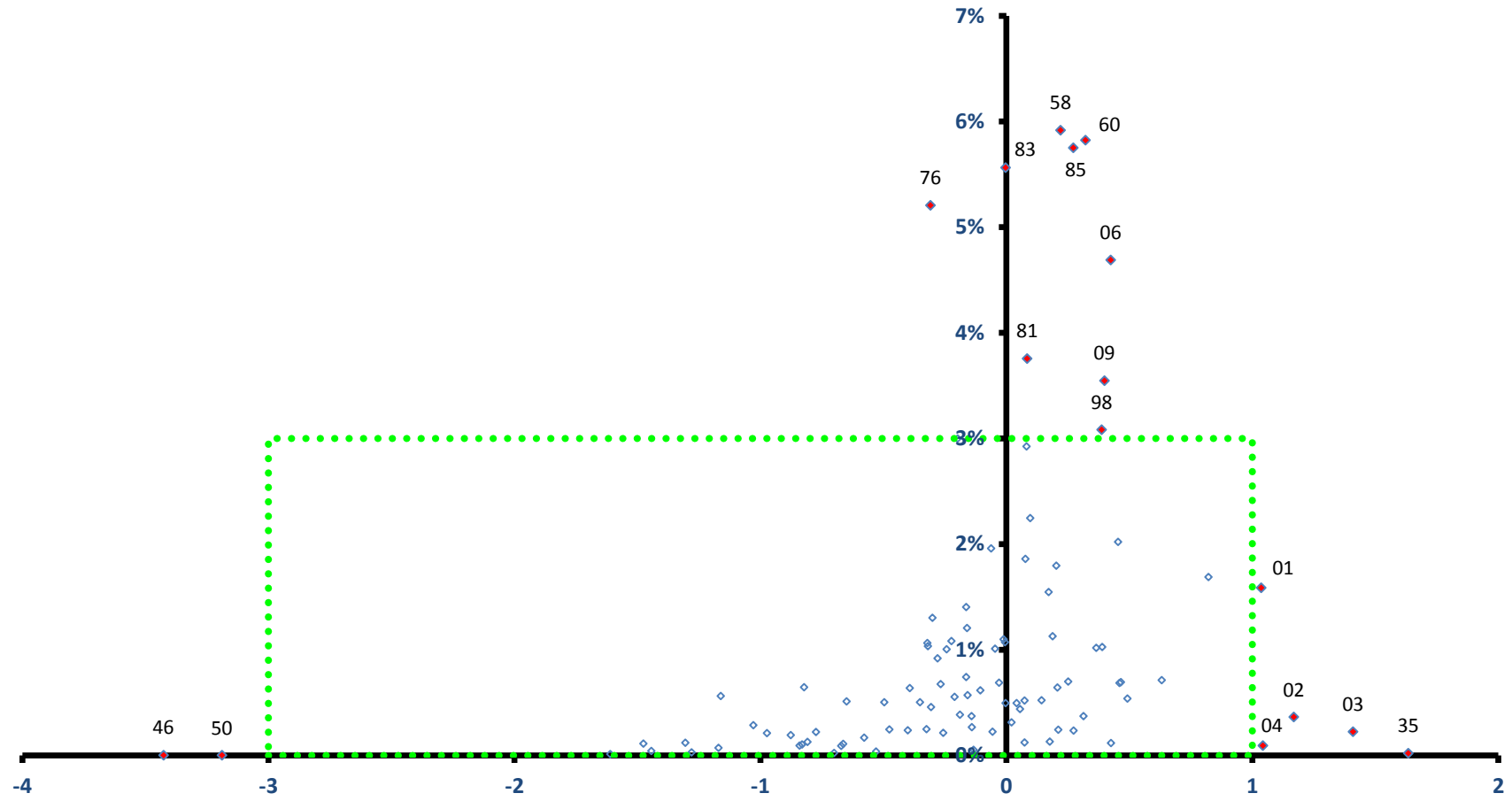

稼ぐ力
(修正特化係数の対数変換値)

岩手県

全従業者数 605,948 人

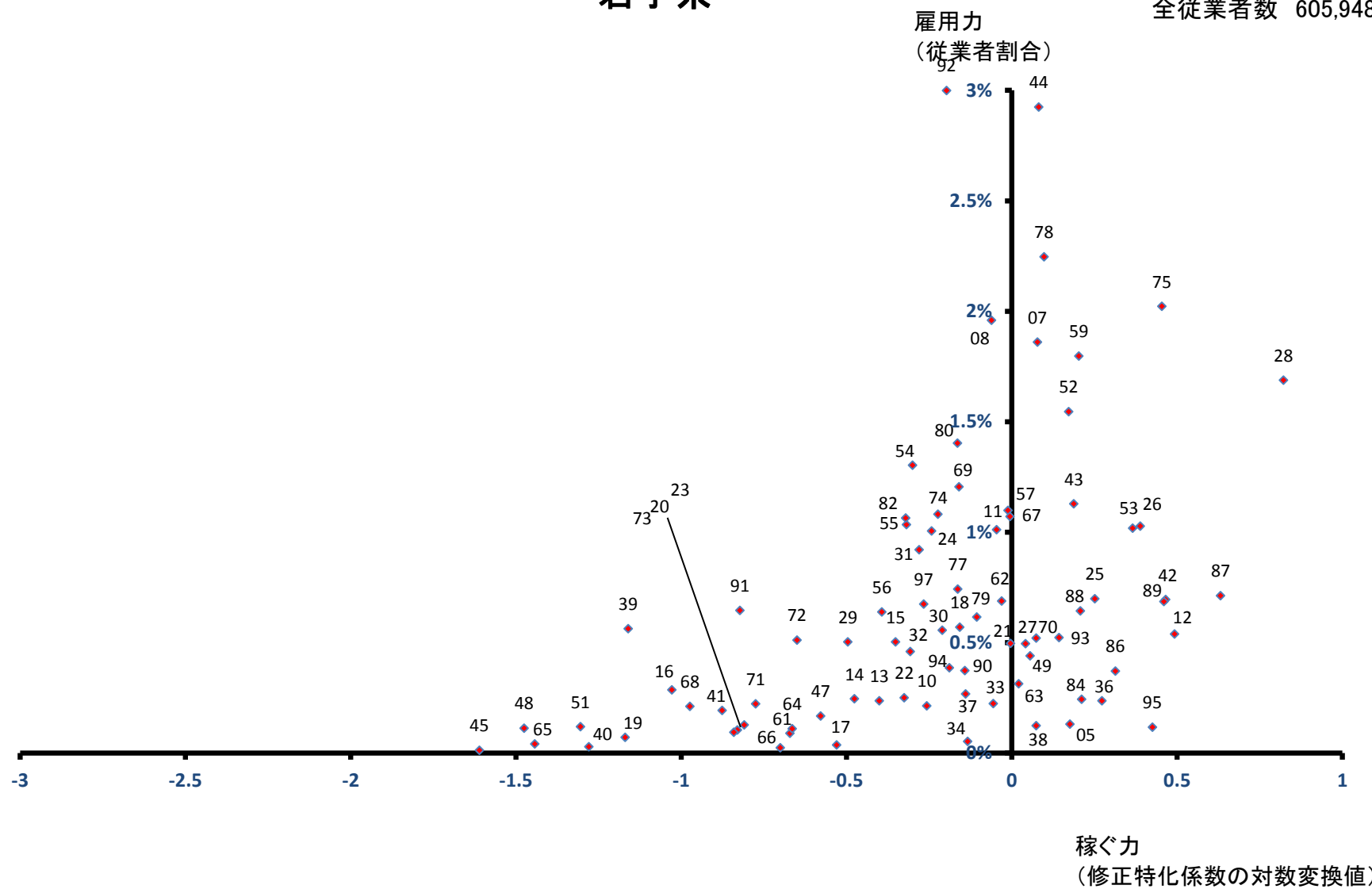

盛岡市

全従業者数 165,672 人

雇用力
(従業者割合)

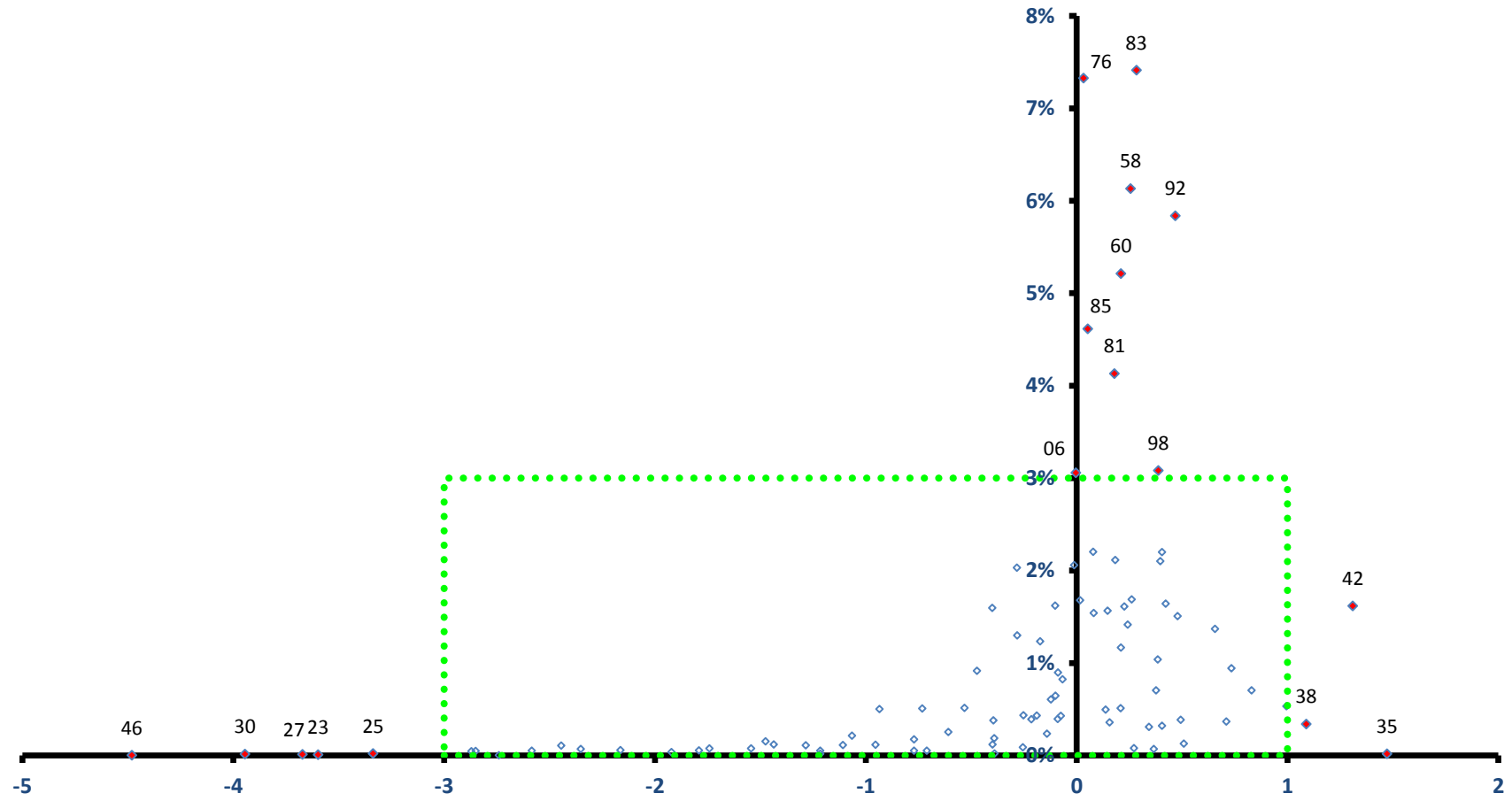

盛岡市

全従業者数 165,672 人

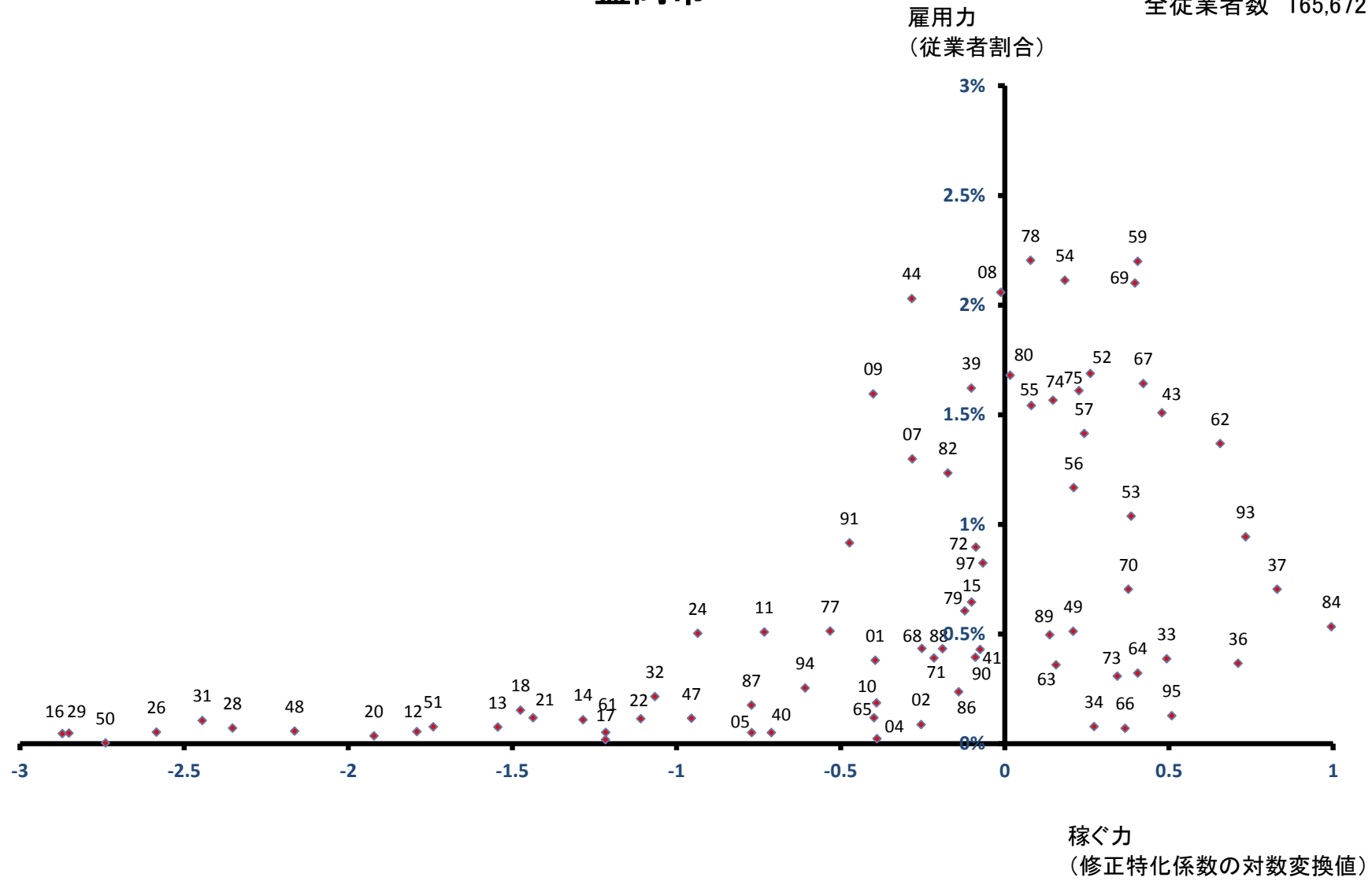

宮古市

全従業者数 23,265 人

雇用力
(従業者割合)

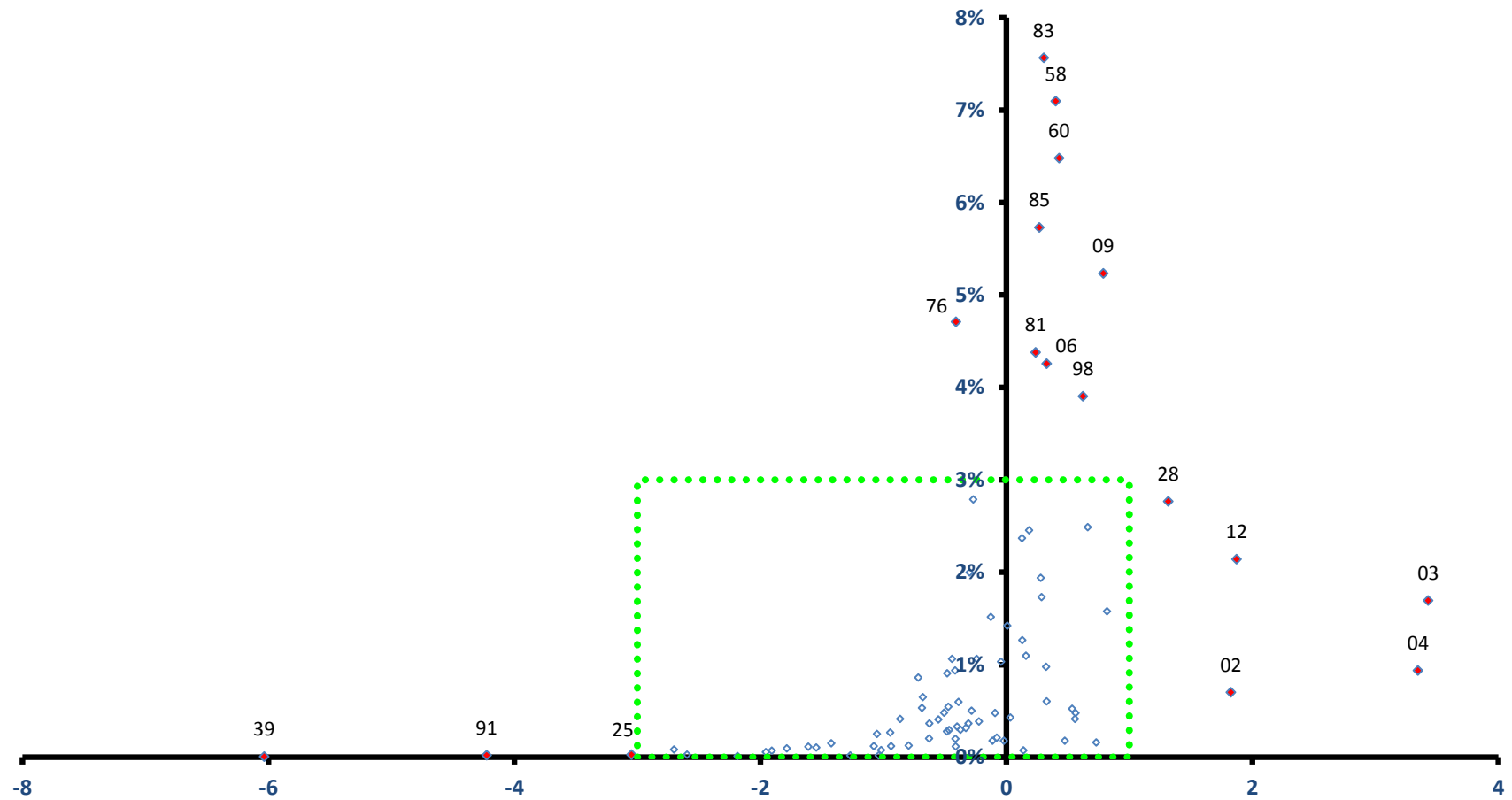

稼ぐ力
(修正特化係数の対数変換値)

宮古市

全従業者数 23,265 人

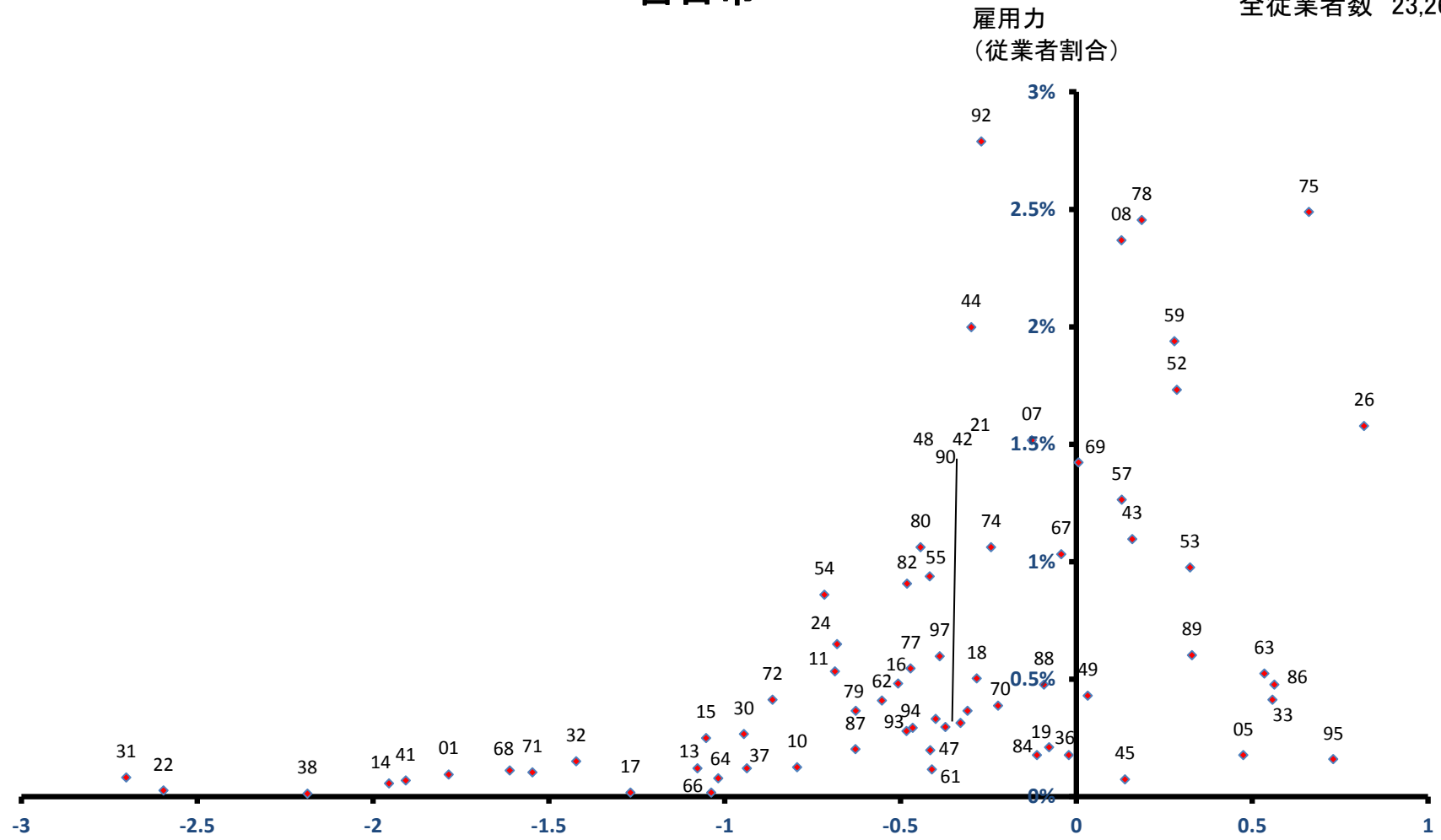

稼ぐ力
(修正特化係数の対数変換値)

大船渡市

雇用力
(従業者割合)

全従業者数 19,580 人

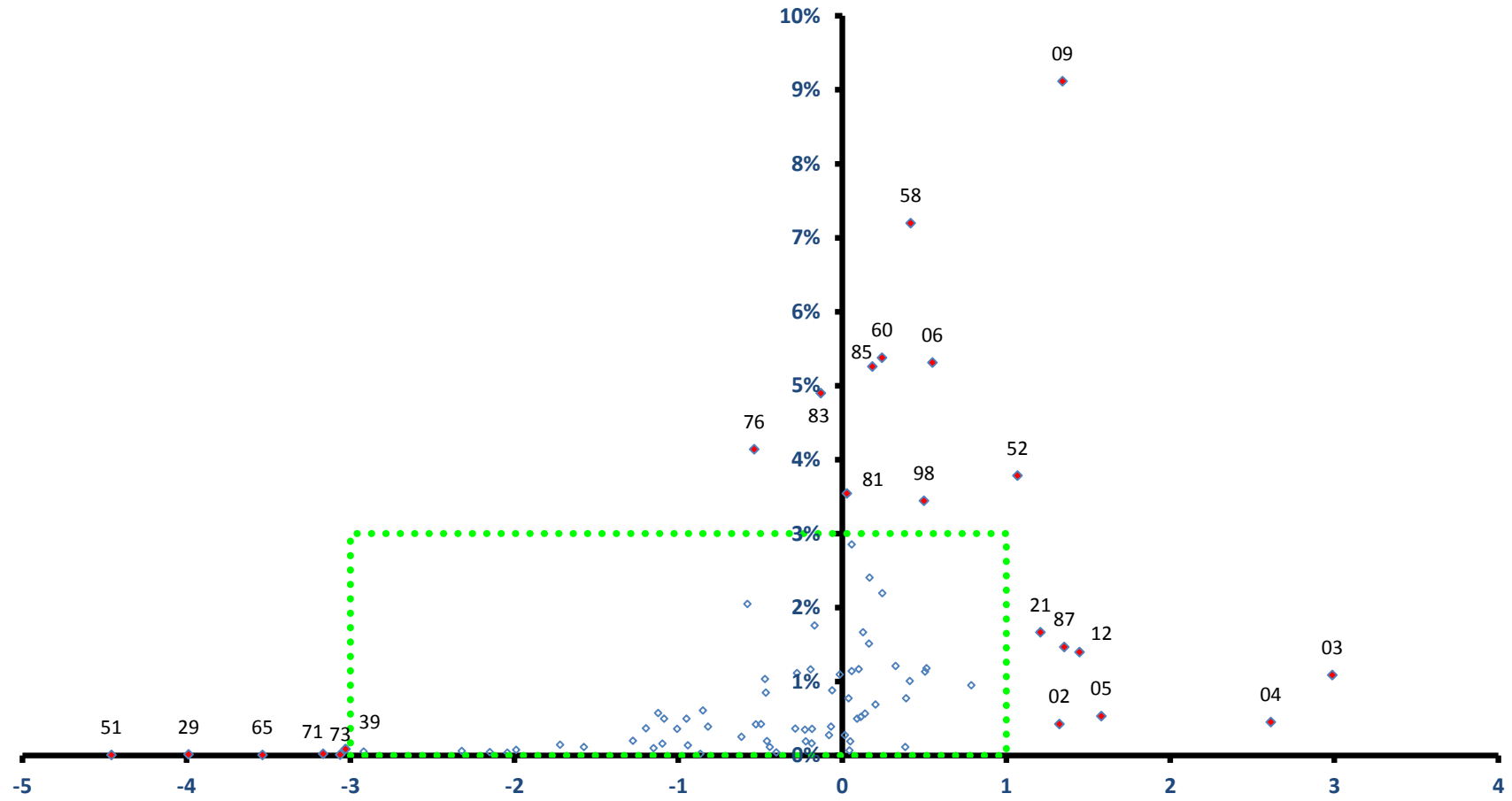

稼ぐ力
(修正特化係数の対数変換値)

大船渡市

全従業者数 19,580 人

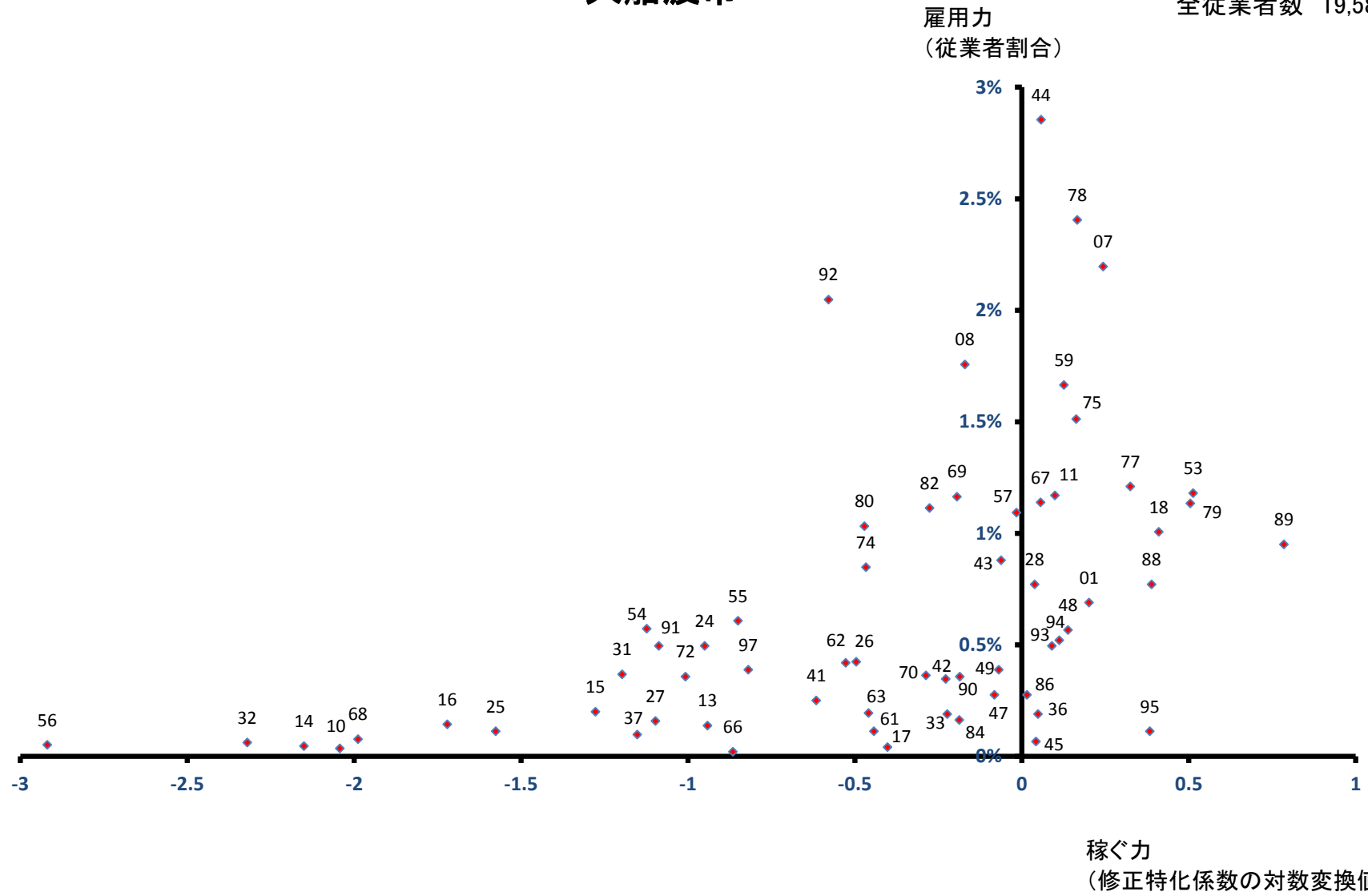

花巻市

全従業者数 43,346 人

雇用力
(従業者割合)

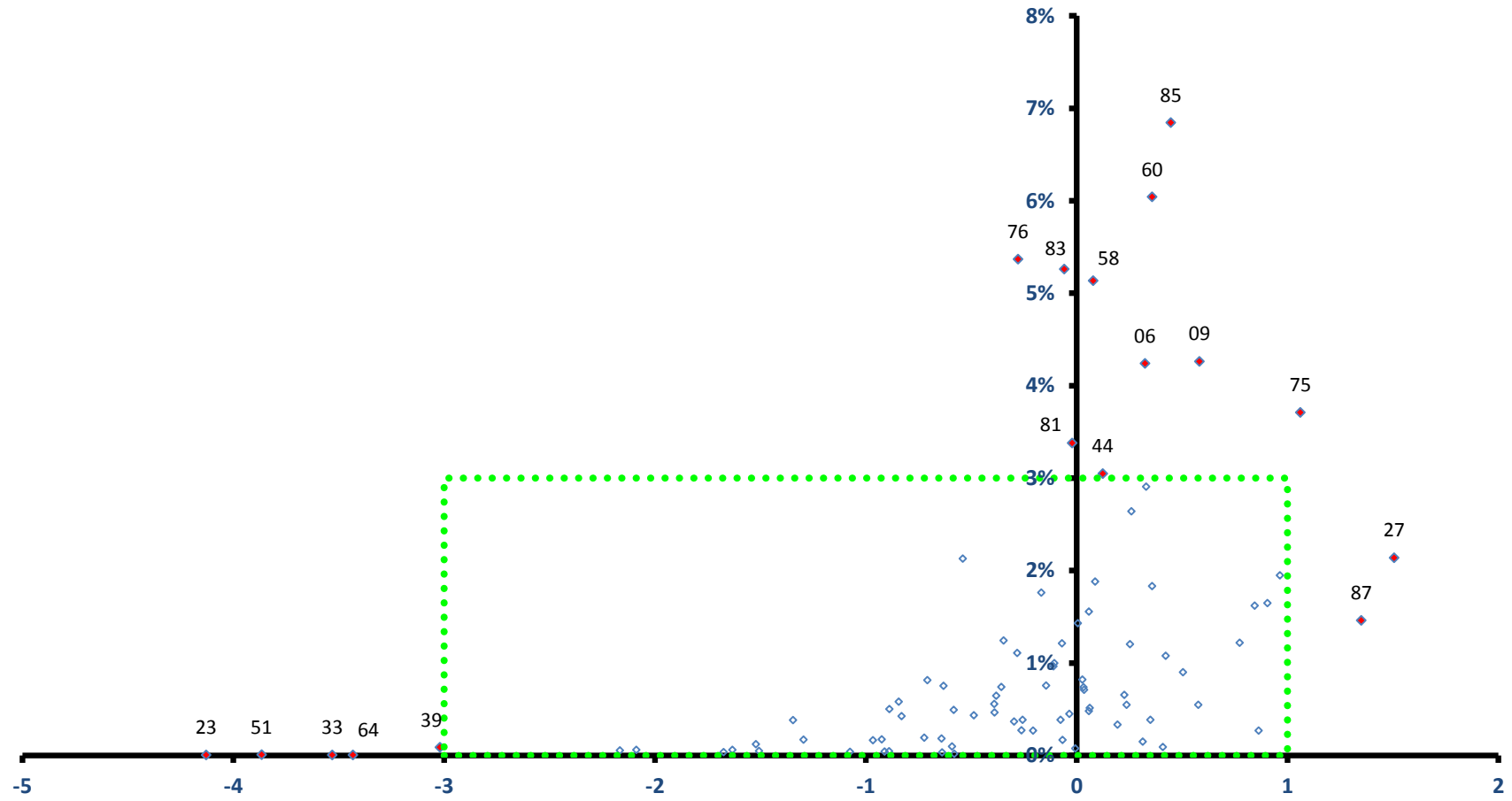

稼ぐ力
(修正特化係数の対数変換値)

花巻市

全従業者数 43,346 人

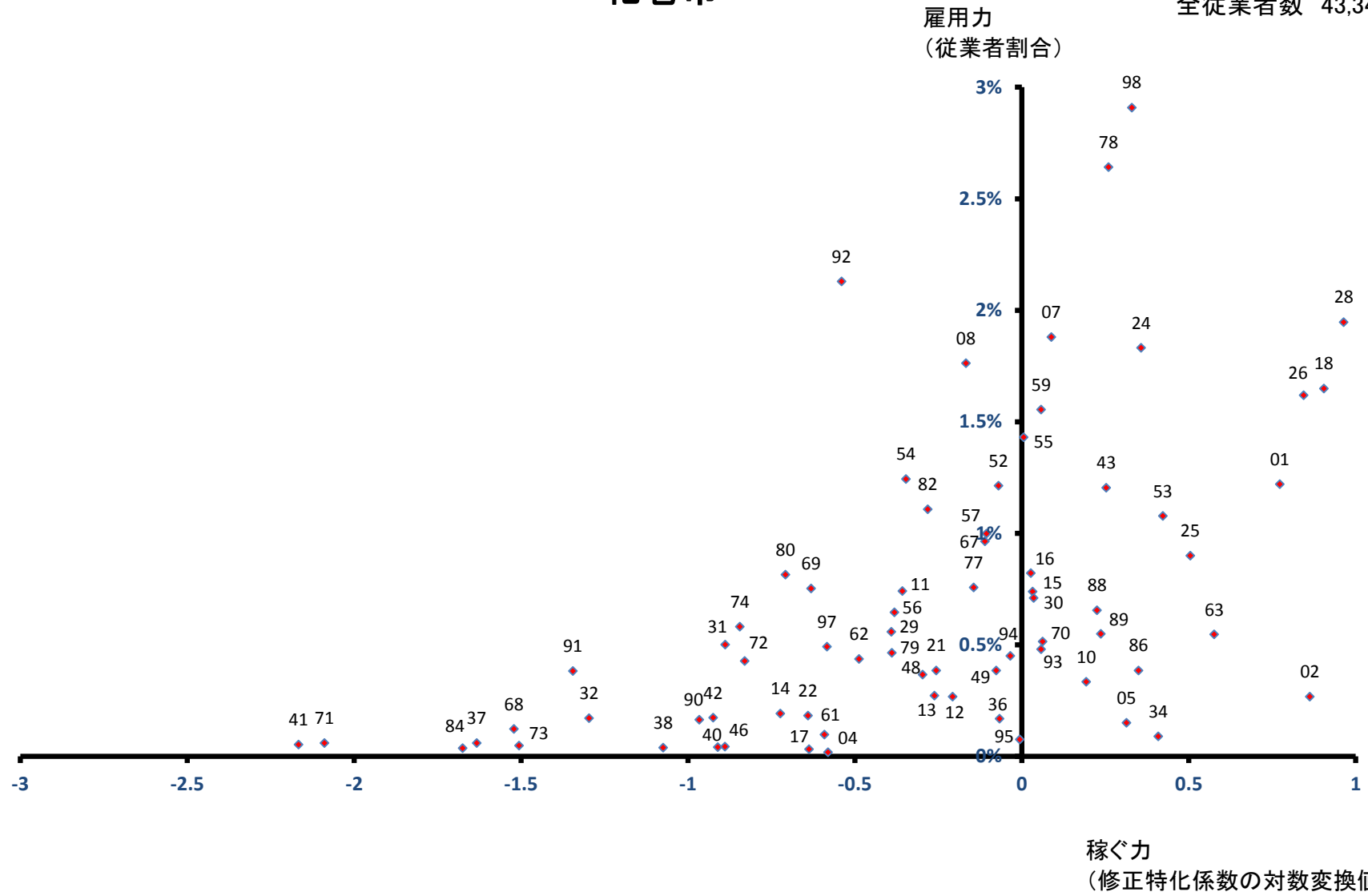

北上市

全従業者数 51,937 人

雇用力
(従業者割合)

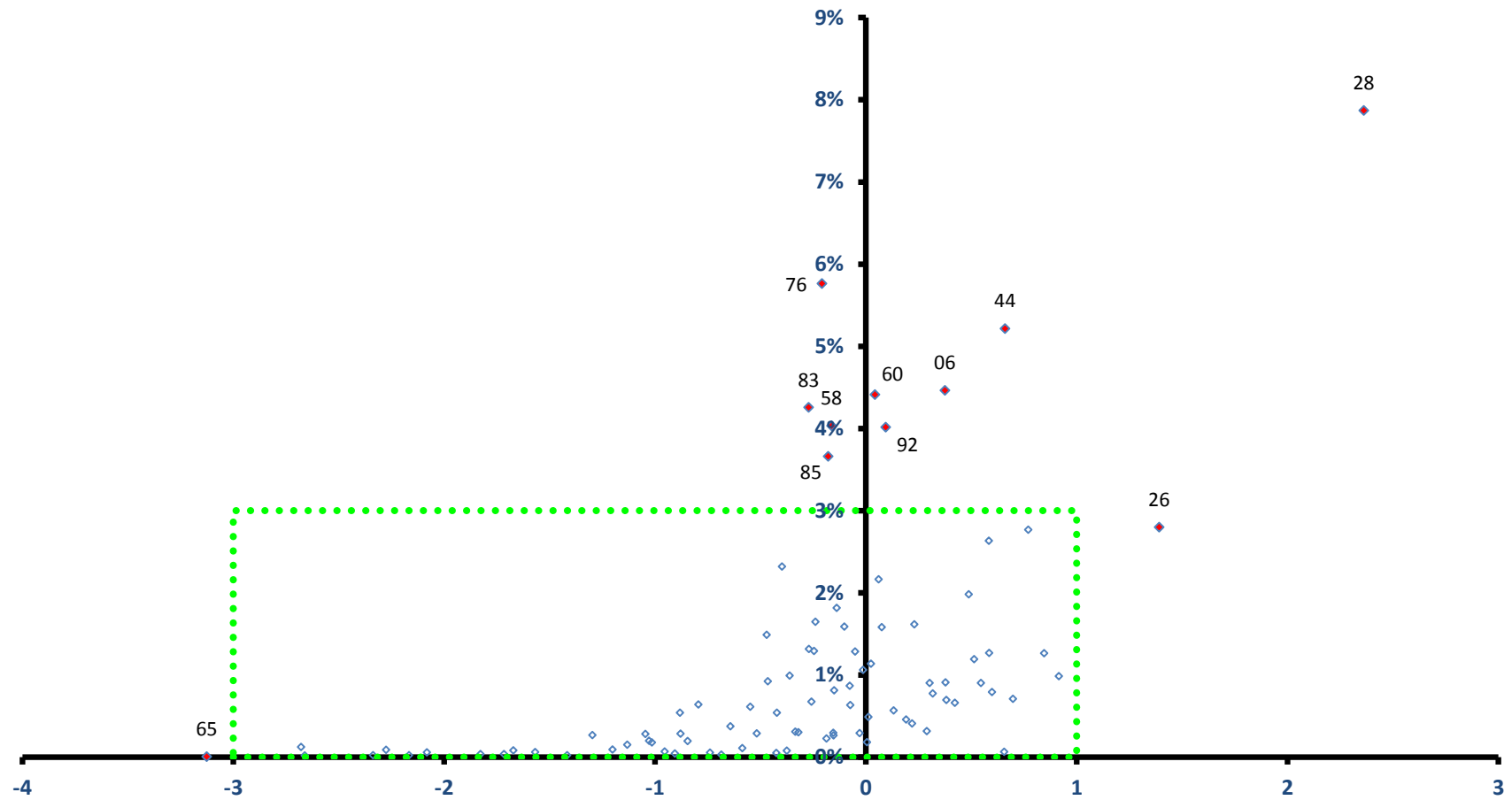

稼ぐ力
(修正特化係数の対数変換値)

北上市

全従業者数 51,937 人

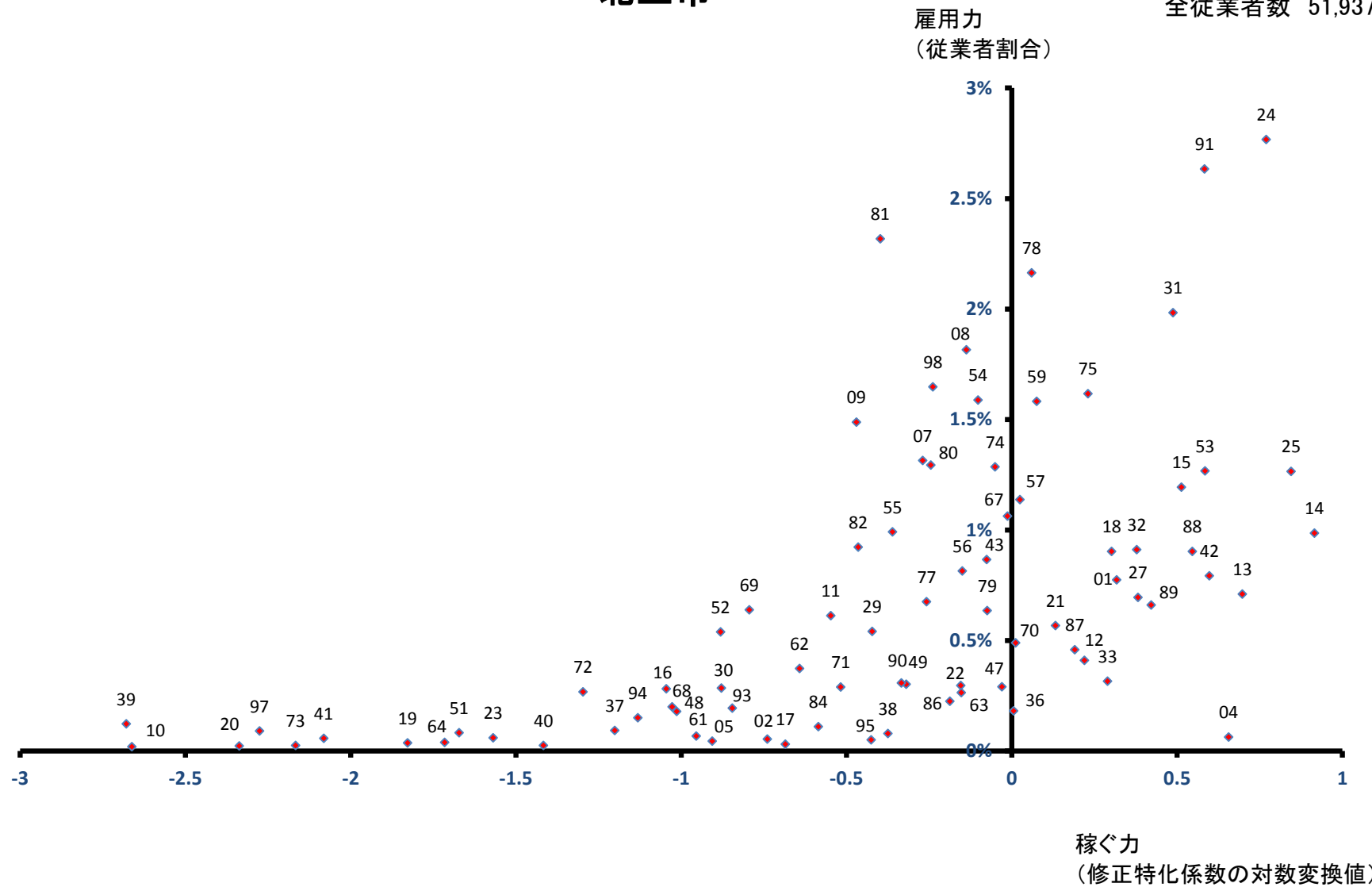

久慈市

全従業者数 16,638 人

雇用力
(従業者割合)

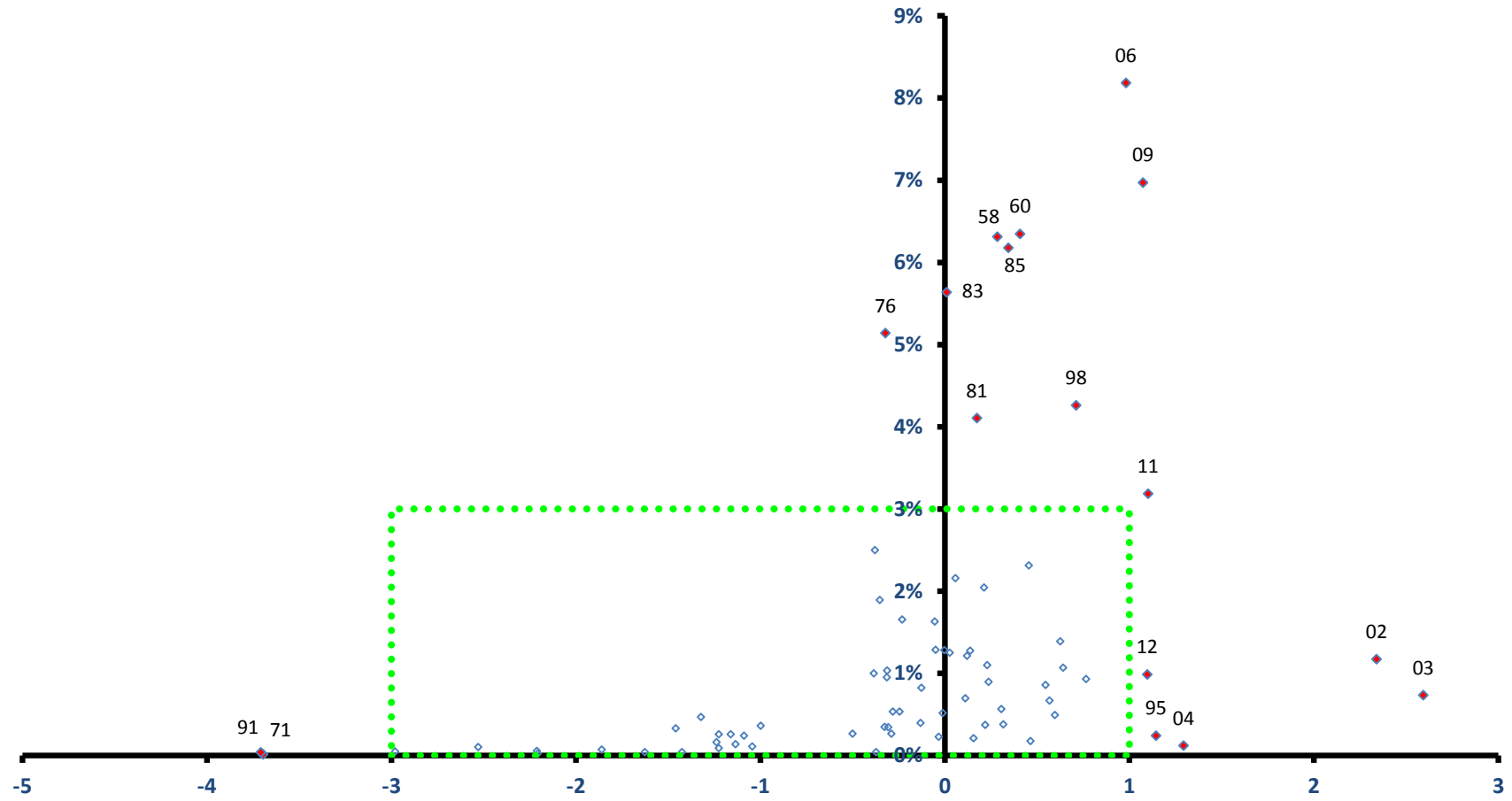

稼ぐ力
(修正特化係数の対数変換値)

久慈市

全従業者数 16,638 人

雇用力
(従業者割合)

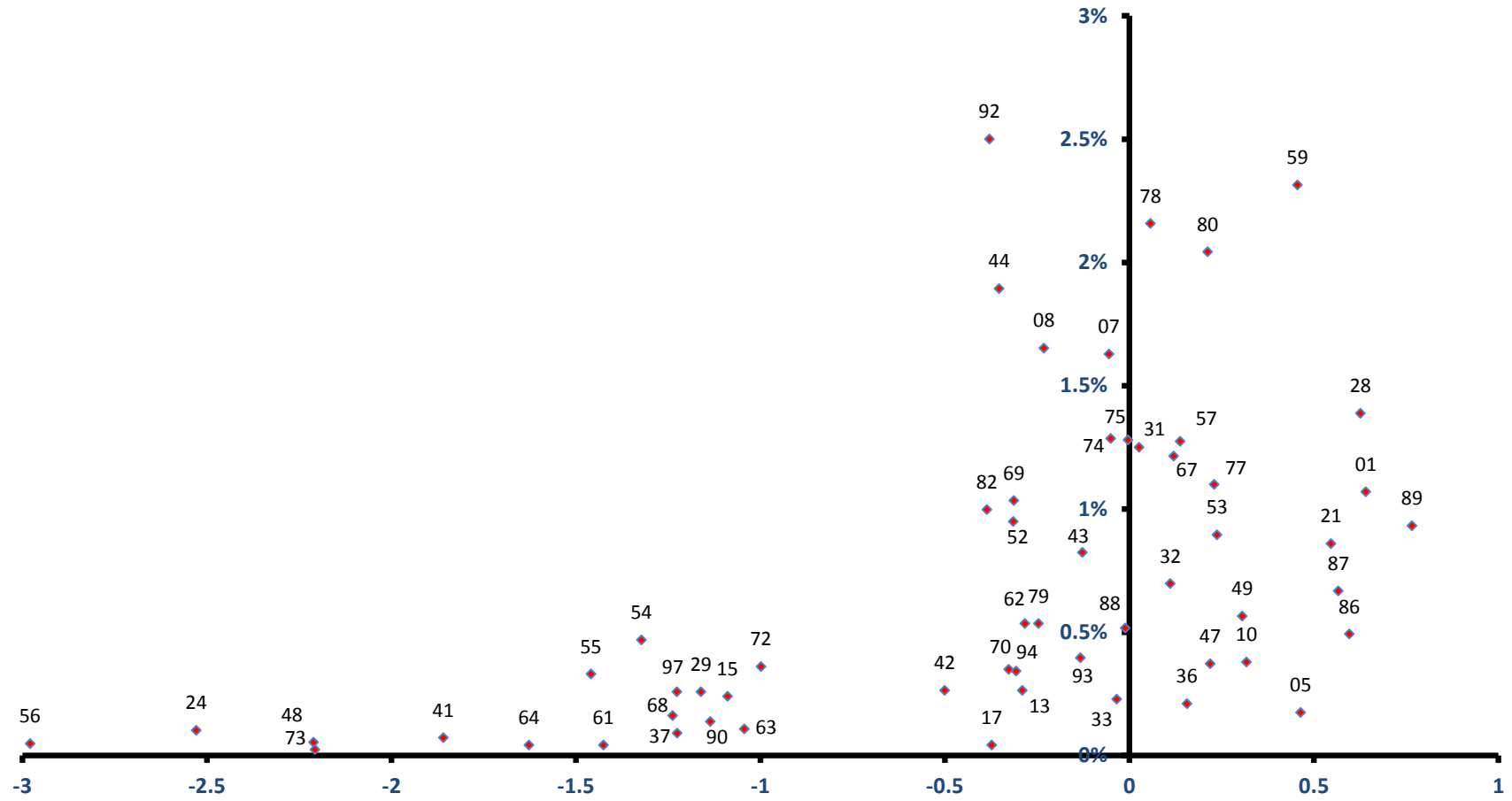

稼ぐ力
(修正特化係数の対数変換値)

遠野市

全従業者数 11,452 人

雇用力
(従業者割合)

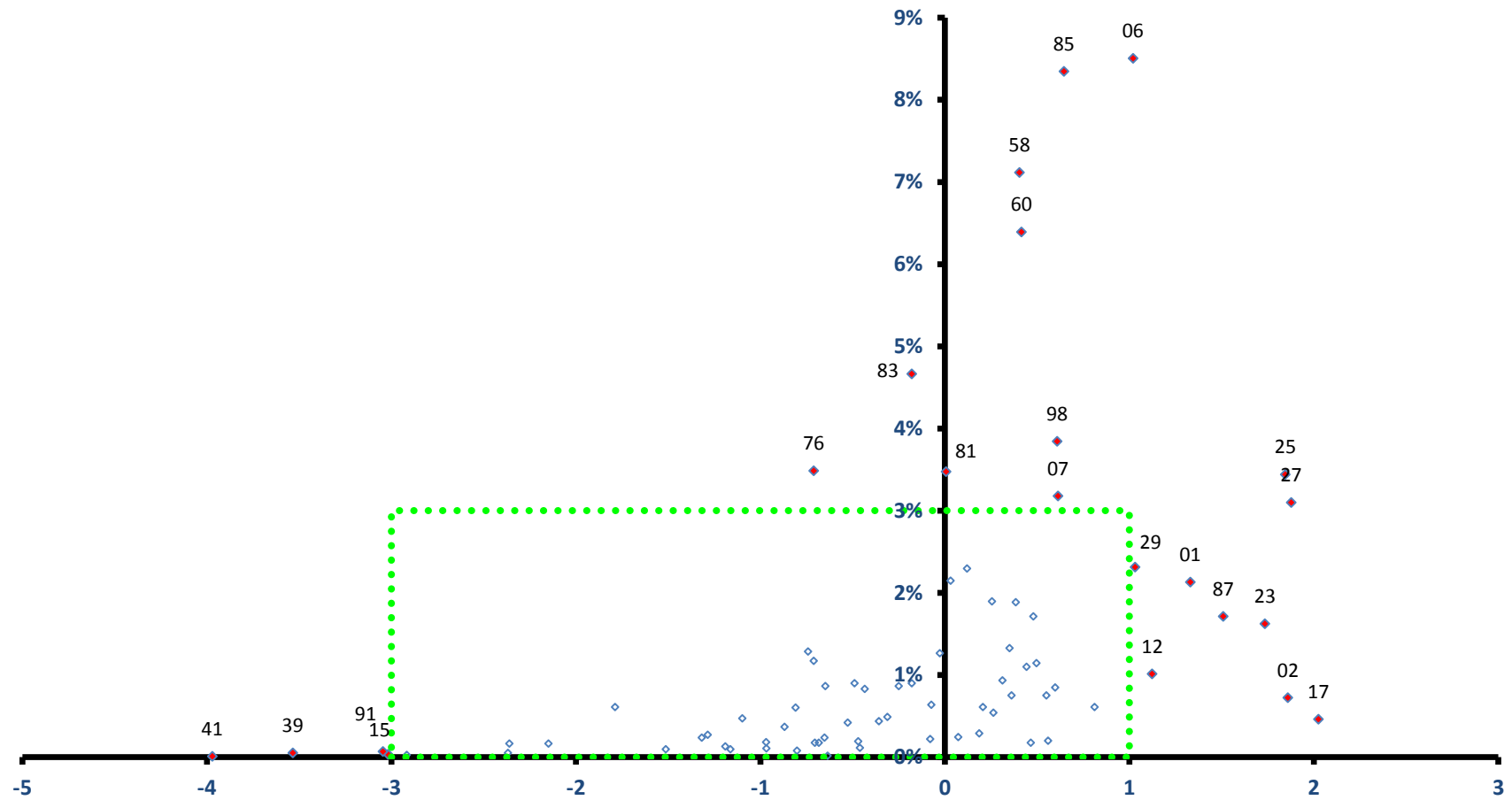

稼ぐ力
(修正特化係数の対数変換値)

遠野市

全従業者数 11,452 人

雇用力
(従業者割合)

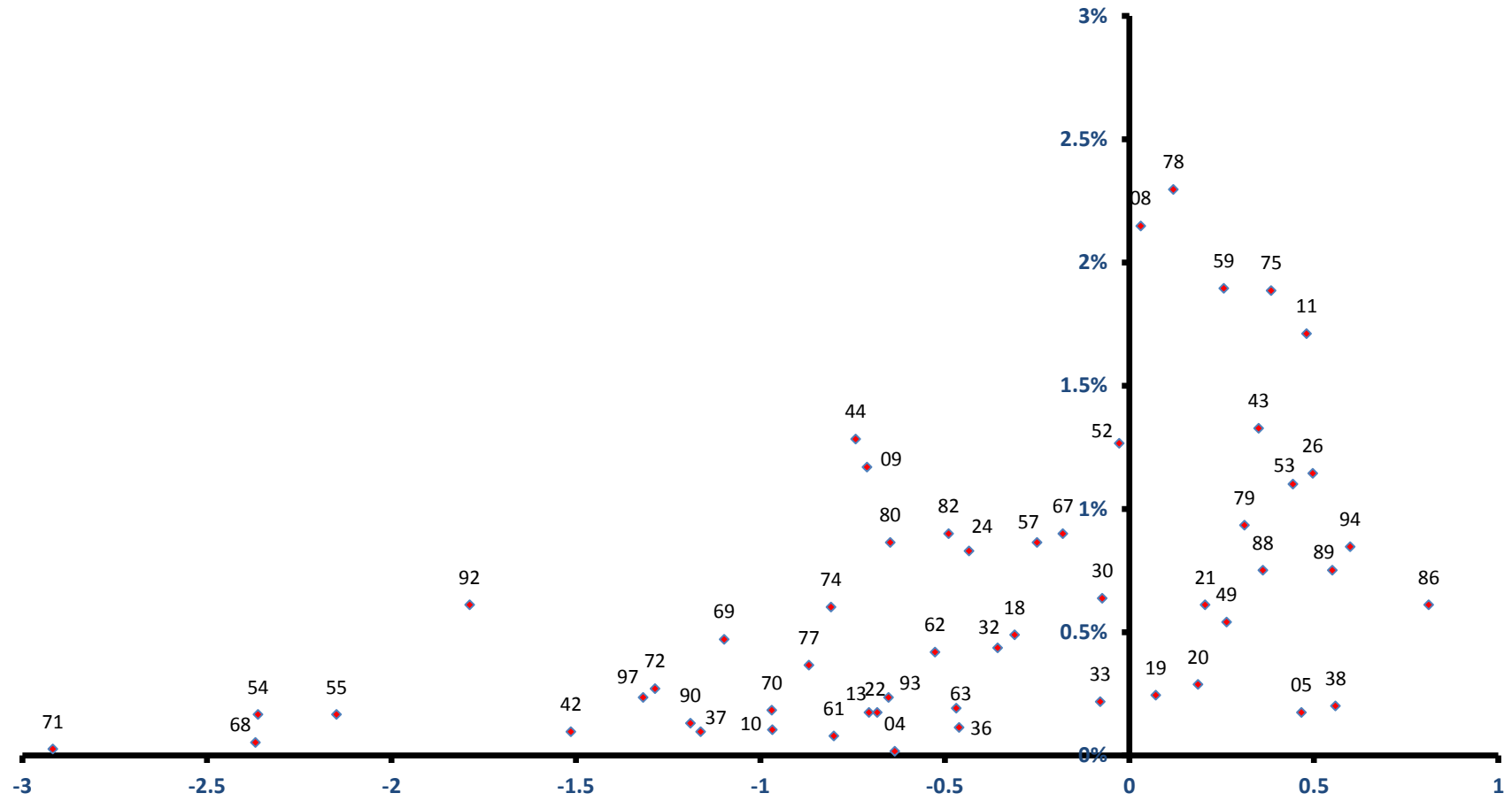

稼ぐ力
(修正特化係数の対数変換値)

一関市

全従業者数 52,943 人

雇用力
(従業者割合)

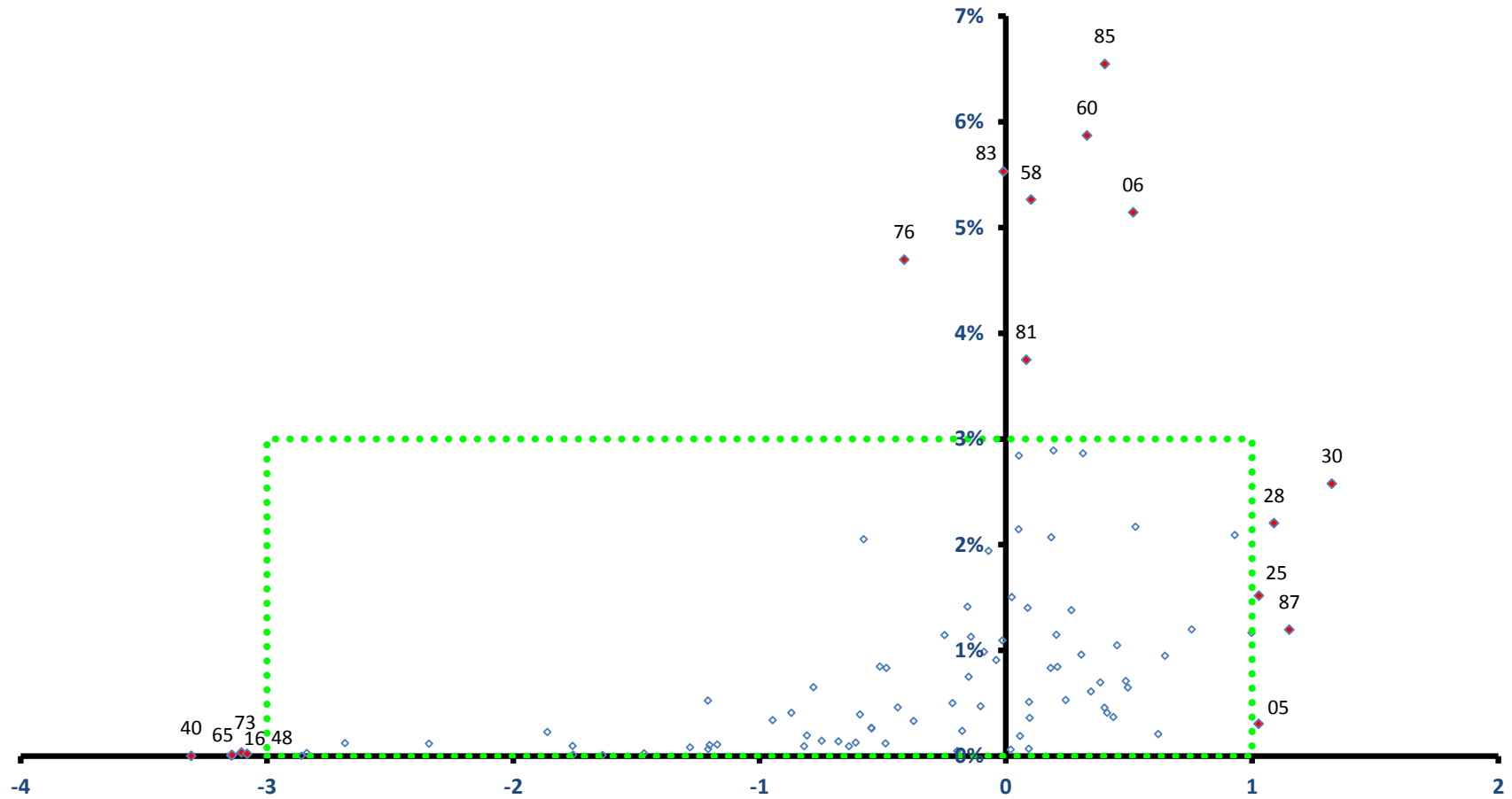

稼ぐ力
(修正特化係数の対数変換値)

一関市

全従業者数 52,943 人

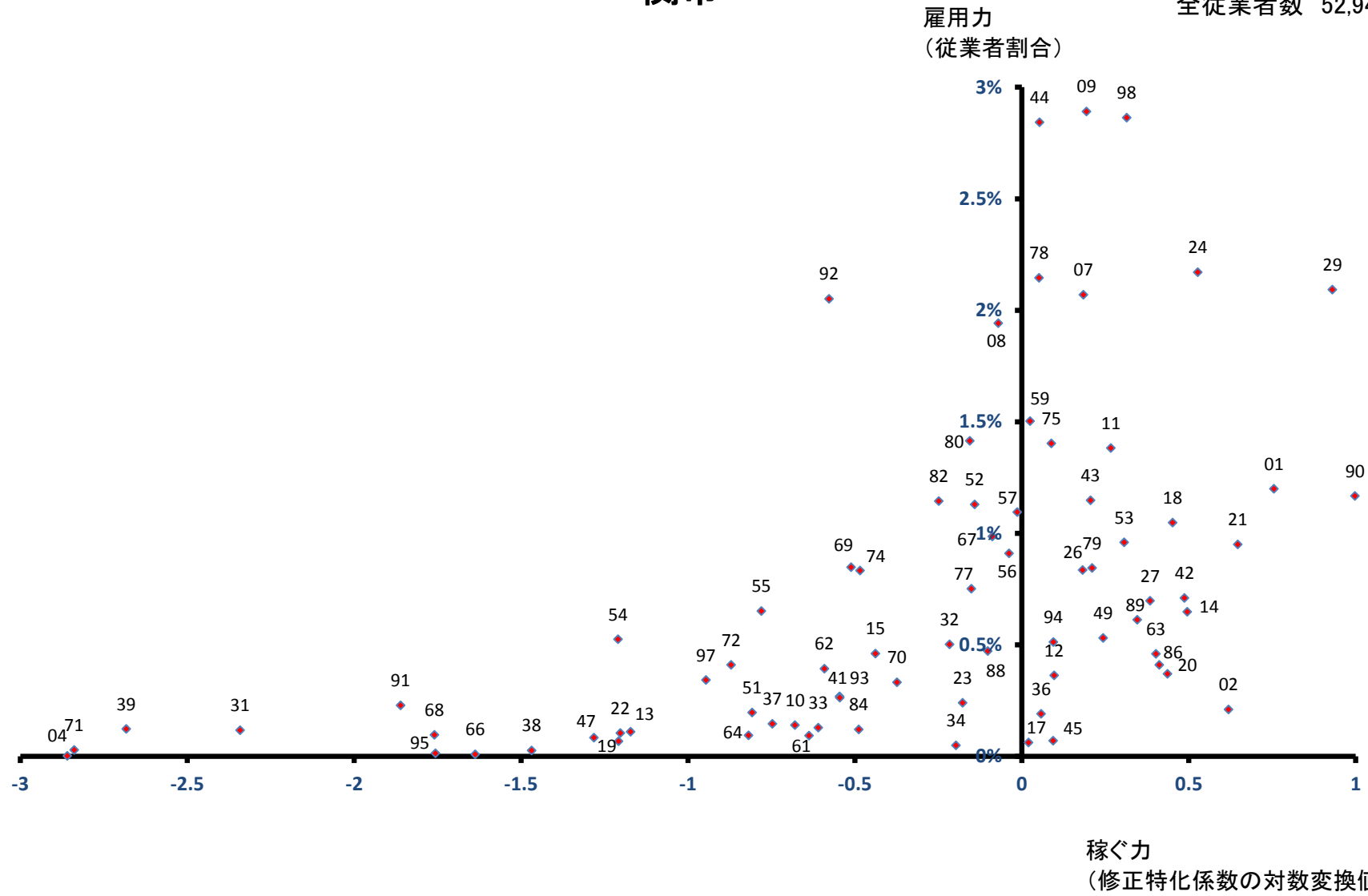

陸前高田市

雇用力
(従業者割合)

全従業者数 7,740 人

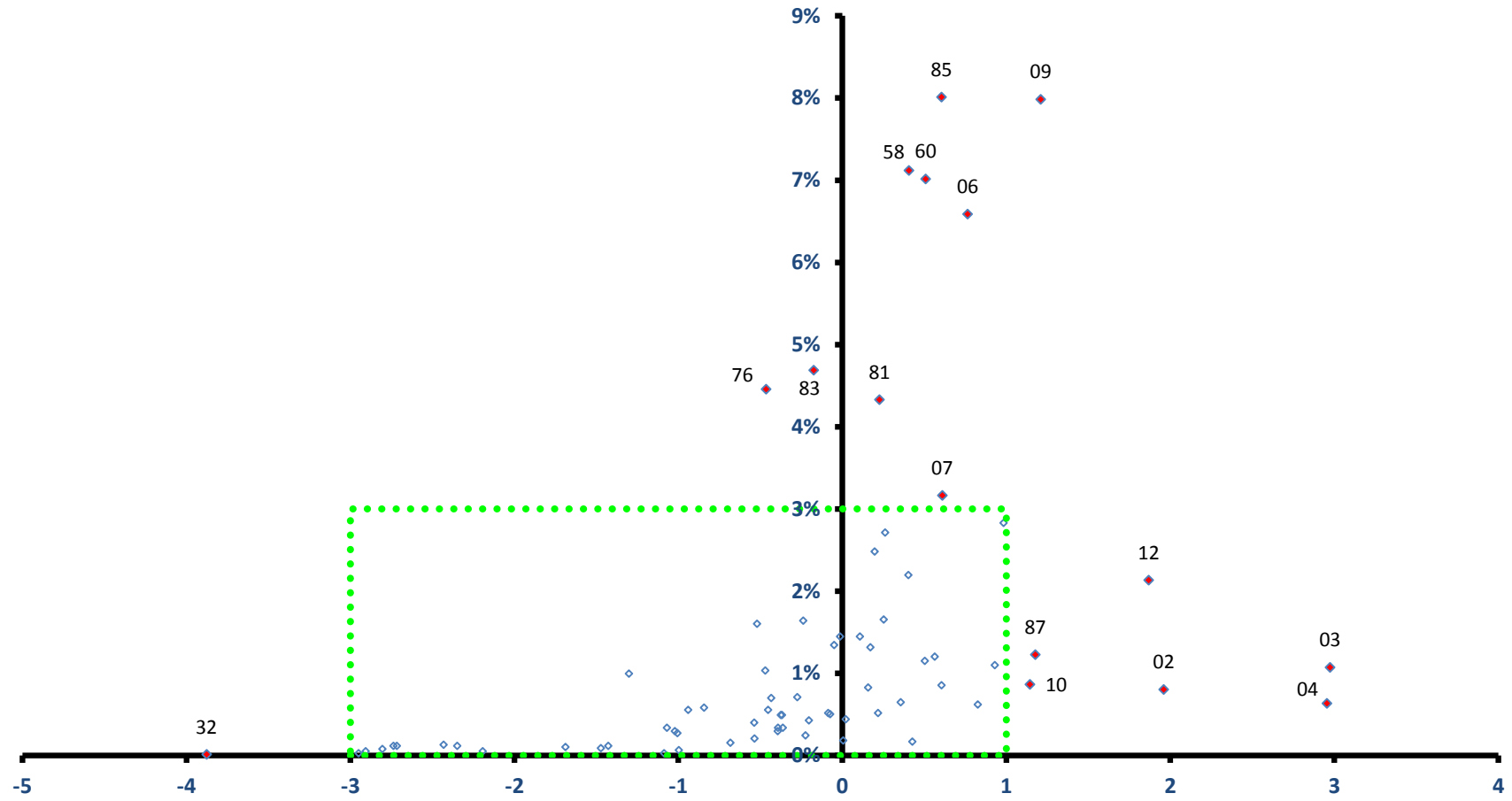

稼ぐ力
(修正特化係数の対数変換値)

陸前高田市

全従業者数 7,740 人

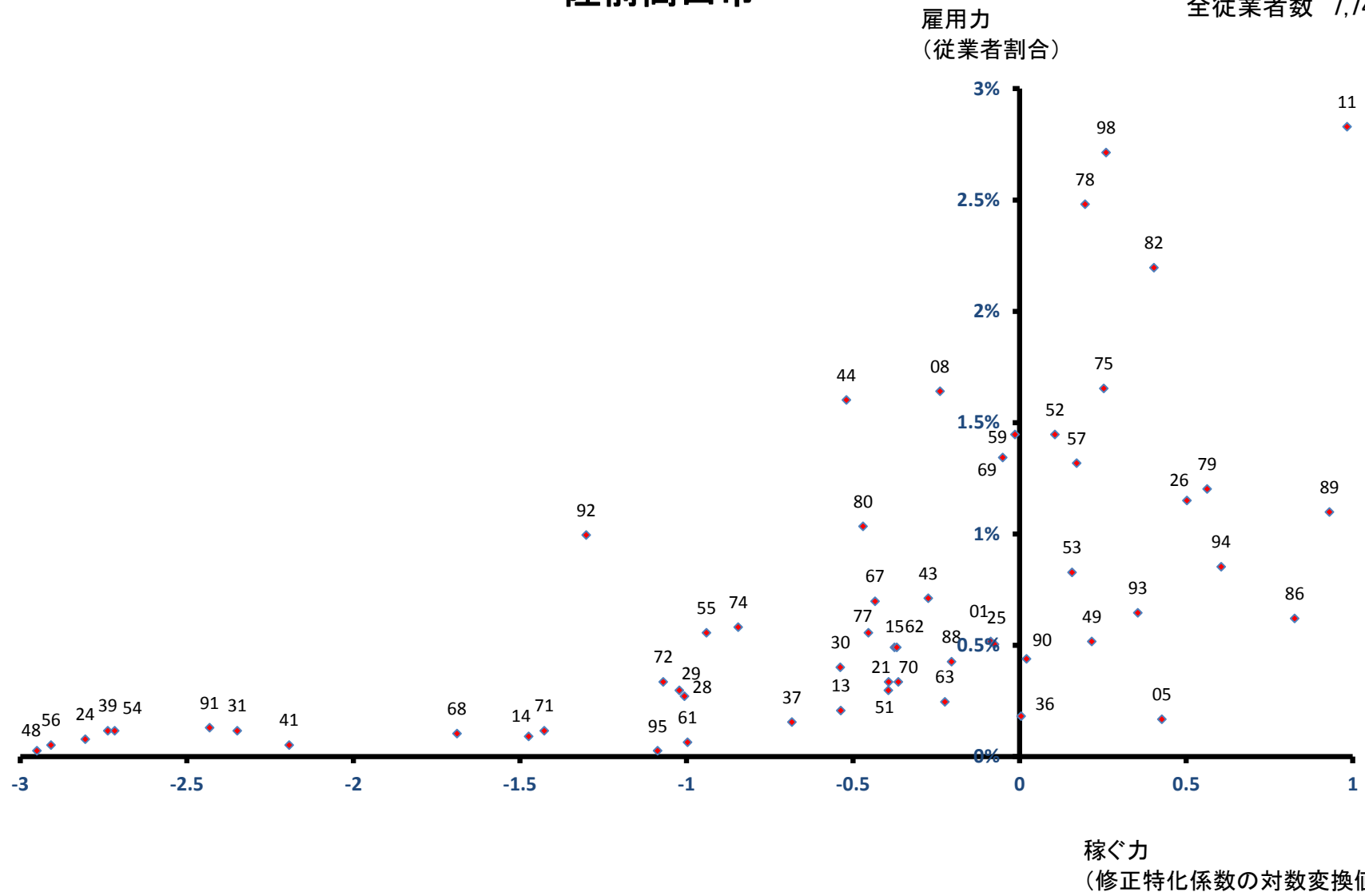

釜石市

雇用力
(従業者割合)

全従業者数 18,679 人

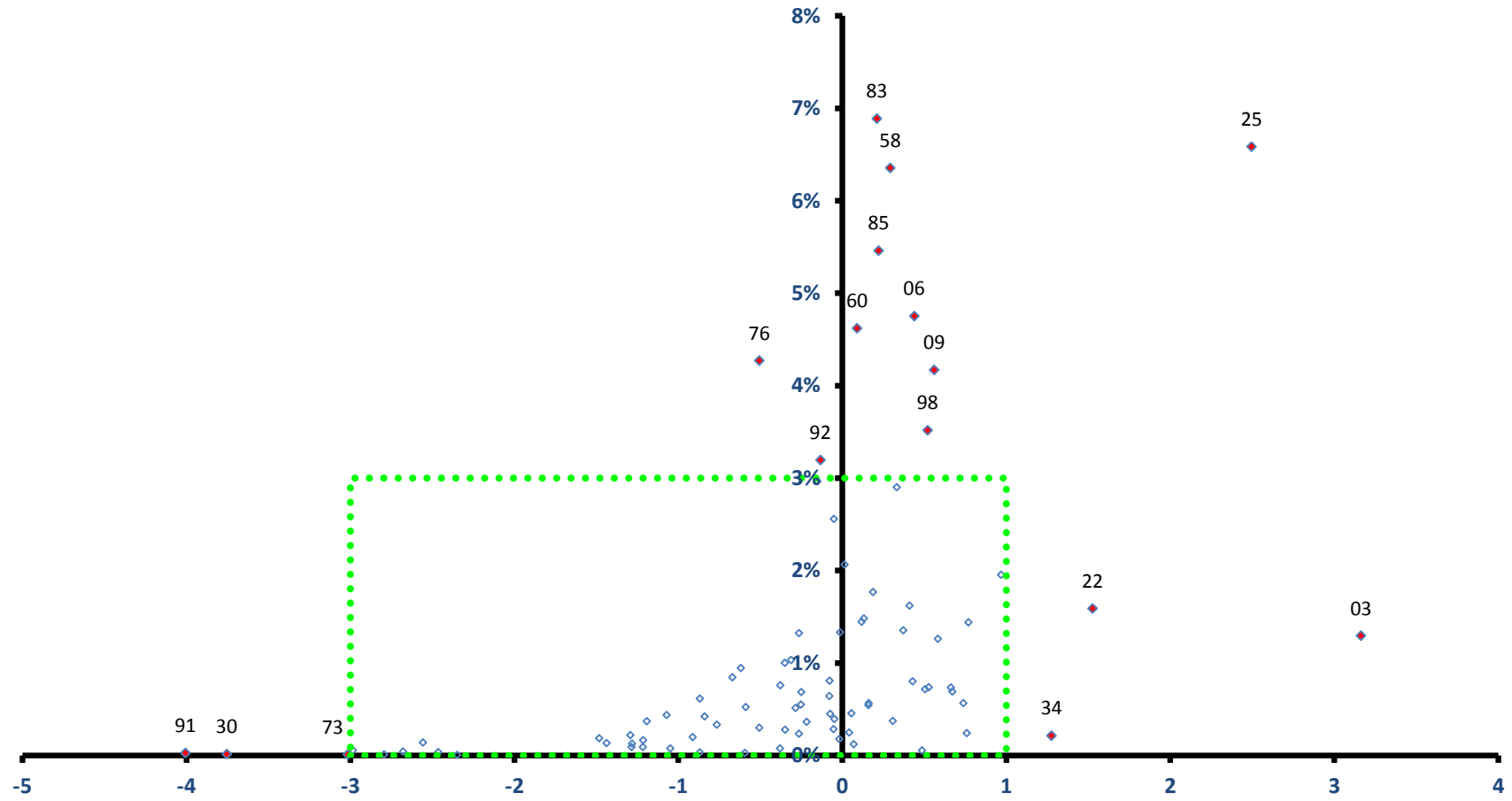

稼ぐ力
(修正特化係数の対数変換値)

釜石市

全従業者数 18,679 人

雇用力
(従業者割合)

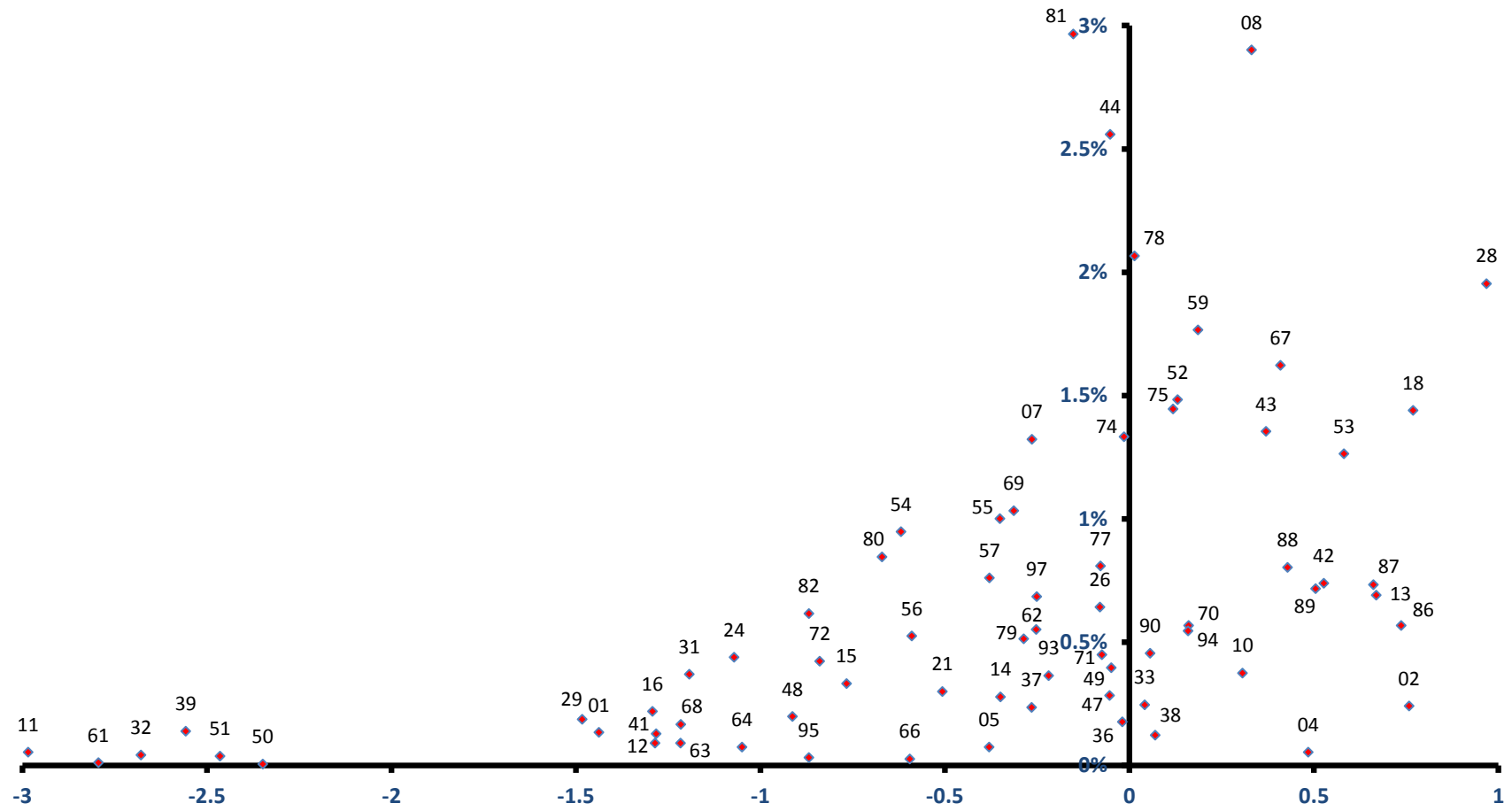

稼ぐ力
(修正特化係数の対数変換値)

二戸市

全従業者数 13,270 人

雇用力
(従業者割合)

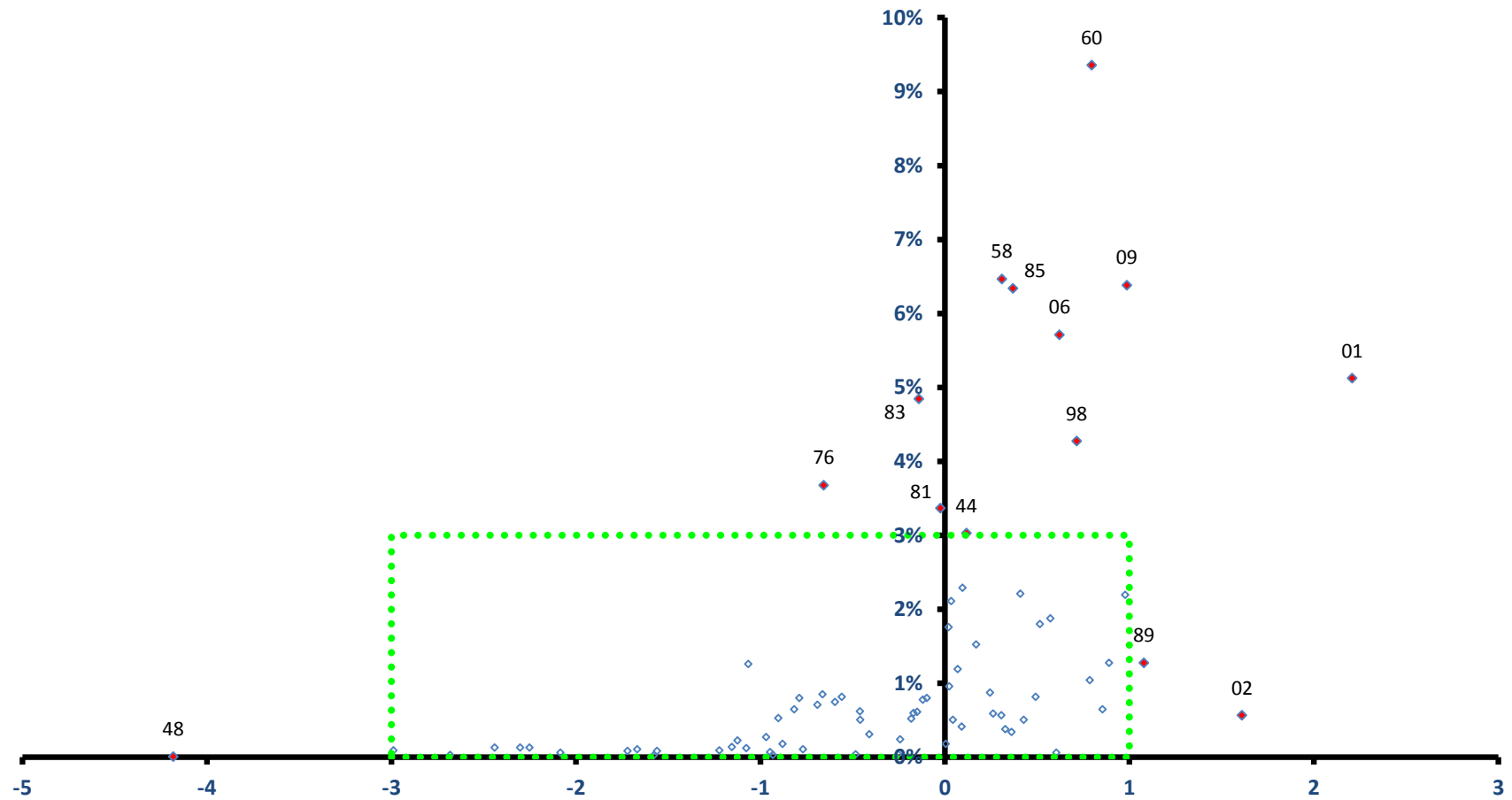

稼ぐ力
(修正特化係数の対数変換値)

二戸市

全従業者数 13,270 人

雇用力
(従業者割合)

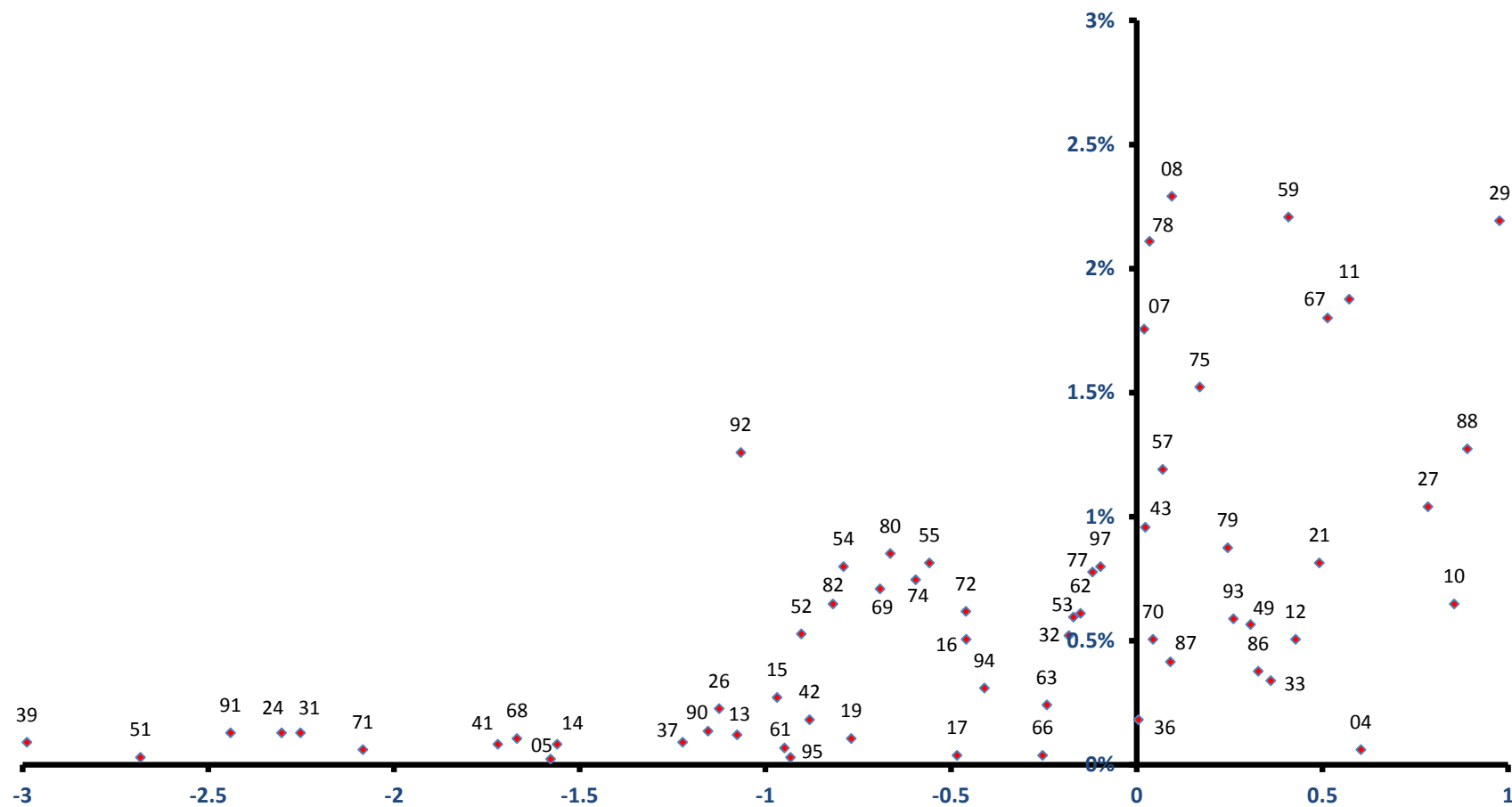

稼ぐ力
(修正特化係数の対数変換値)

八幡平市

全従業者数 11,316 人

雇用力
(従業者割合)

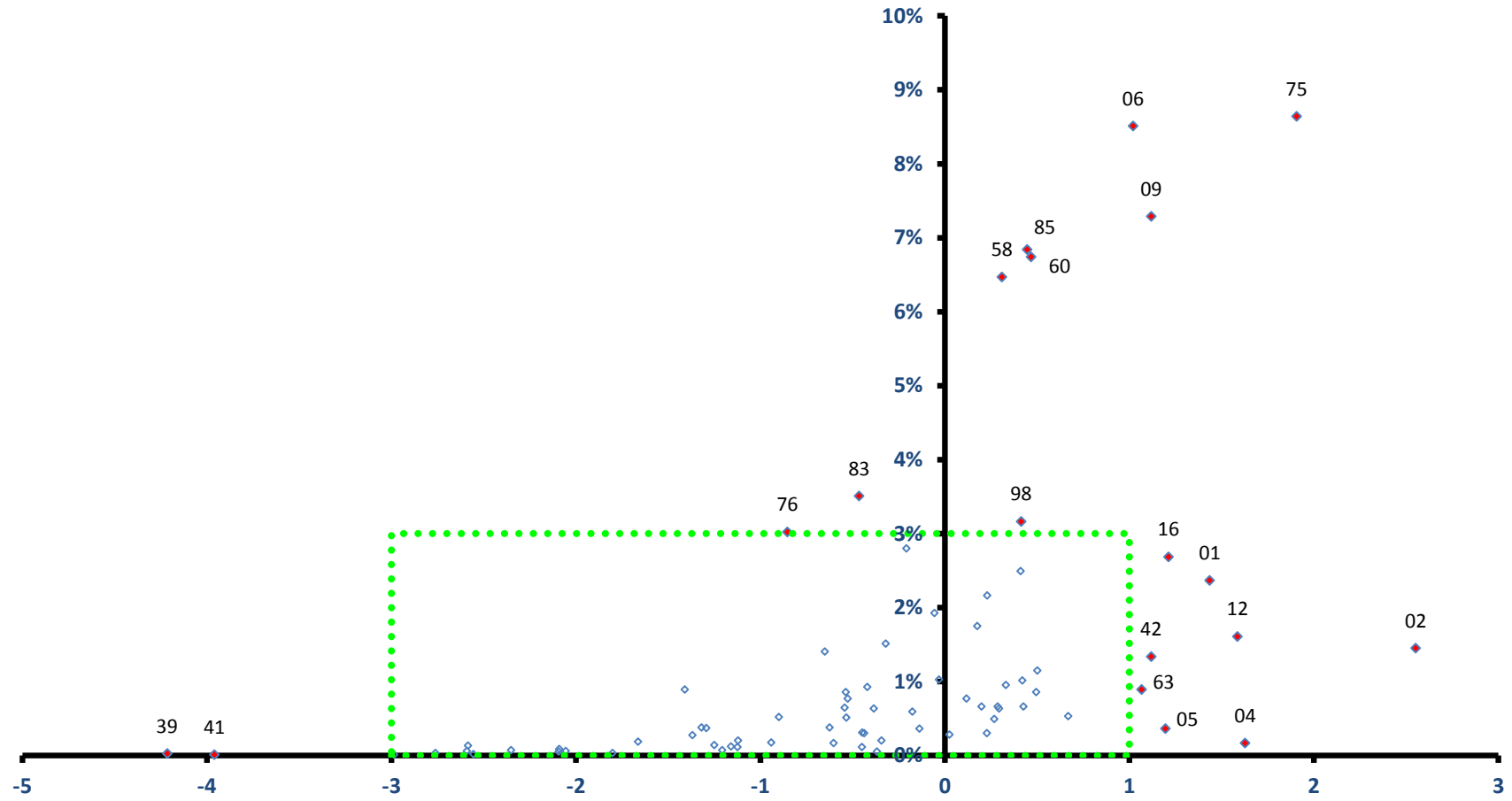

稼ぐ力
(修正特化係数の対数変換値)

八幡平市

全従業者数 11,316 人

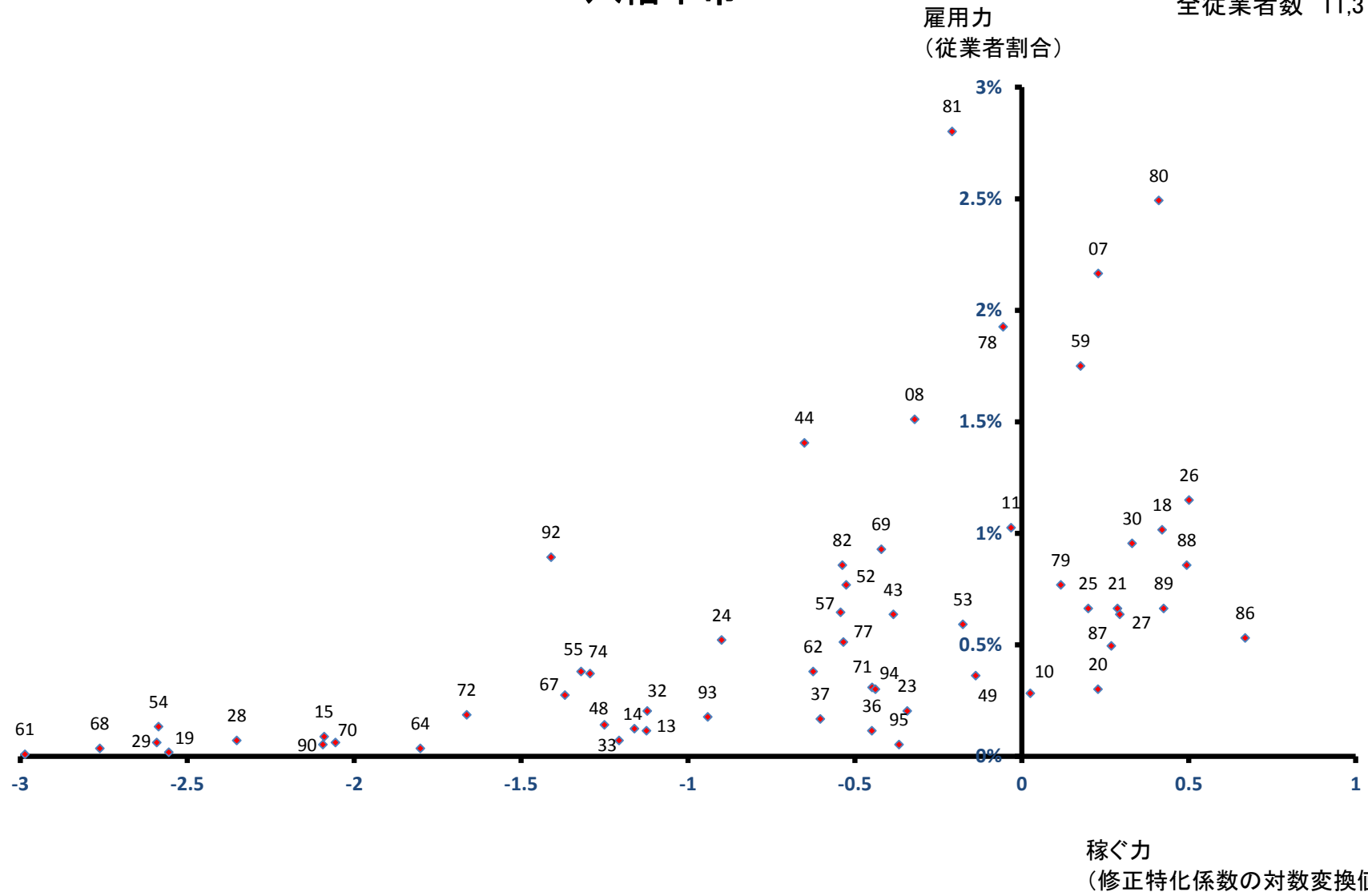

奥州市

全従業者数 53,405 人

雇用力
(従業者割合)

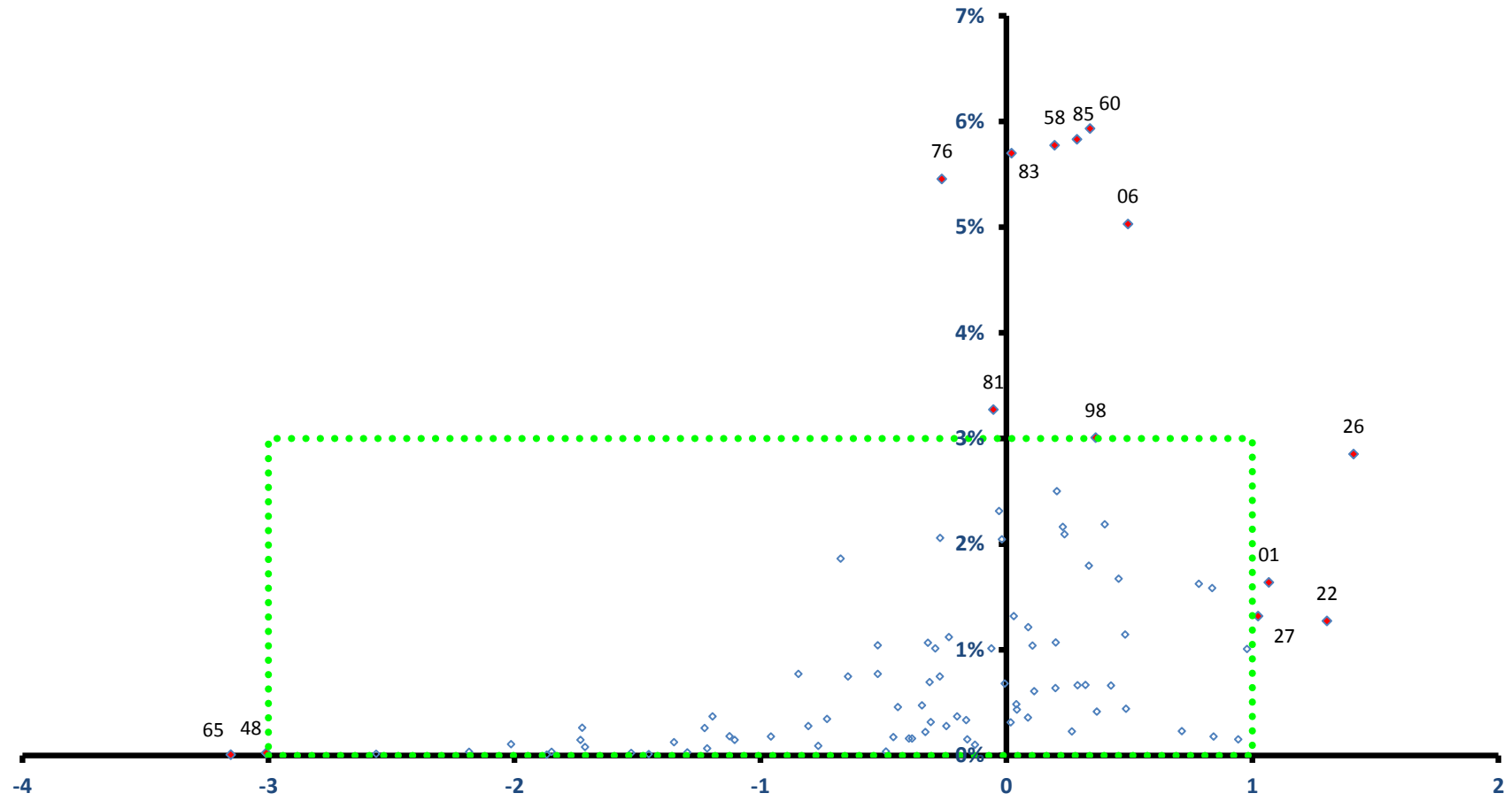

稼ぐ力
(修正特化係数の対数変換値)

奥州市

全従業者数 53,405 人

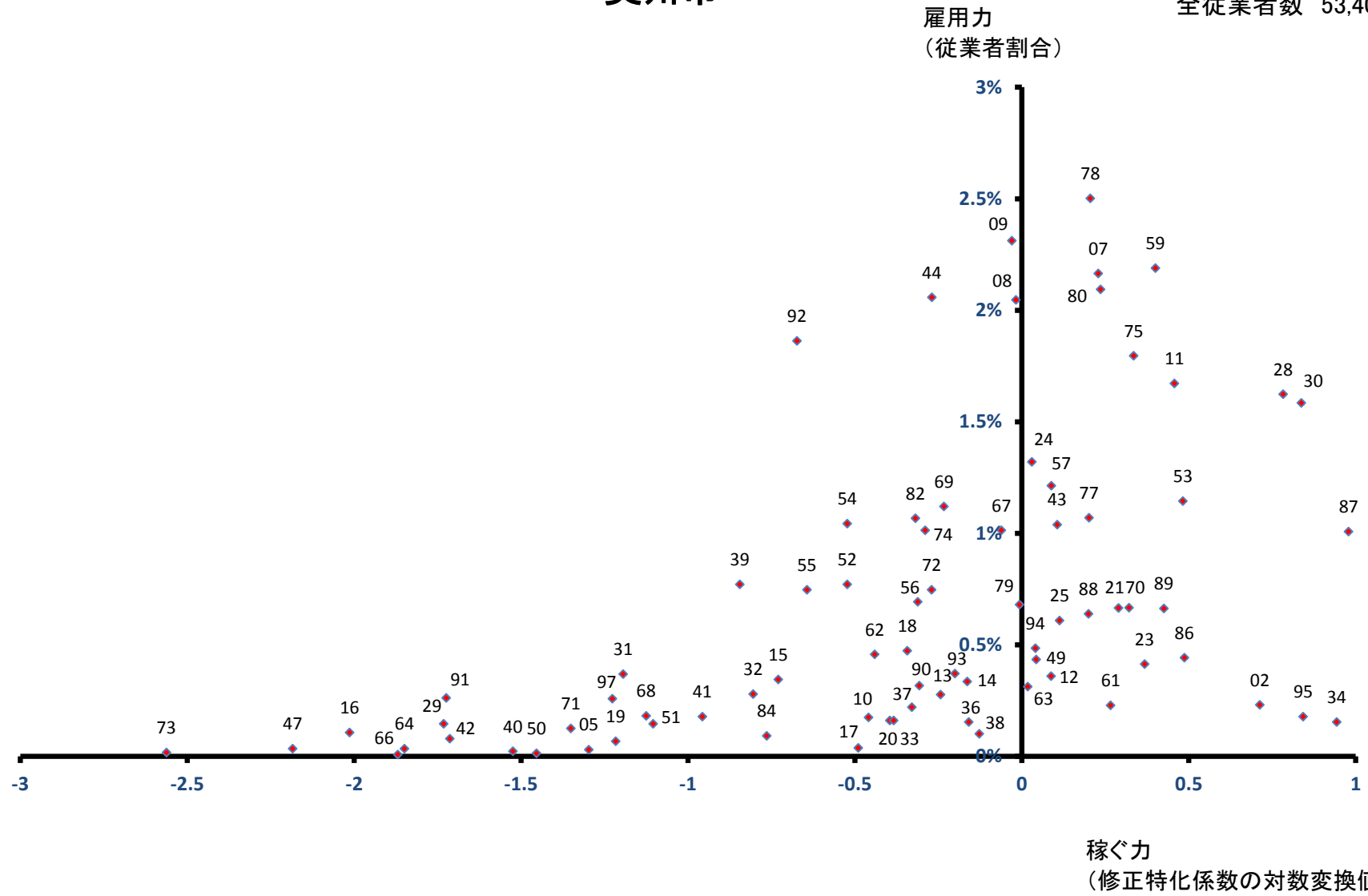

栗石町

雇用力
(従業者割合)

全従業者数 8,024 人

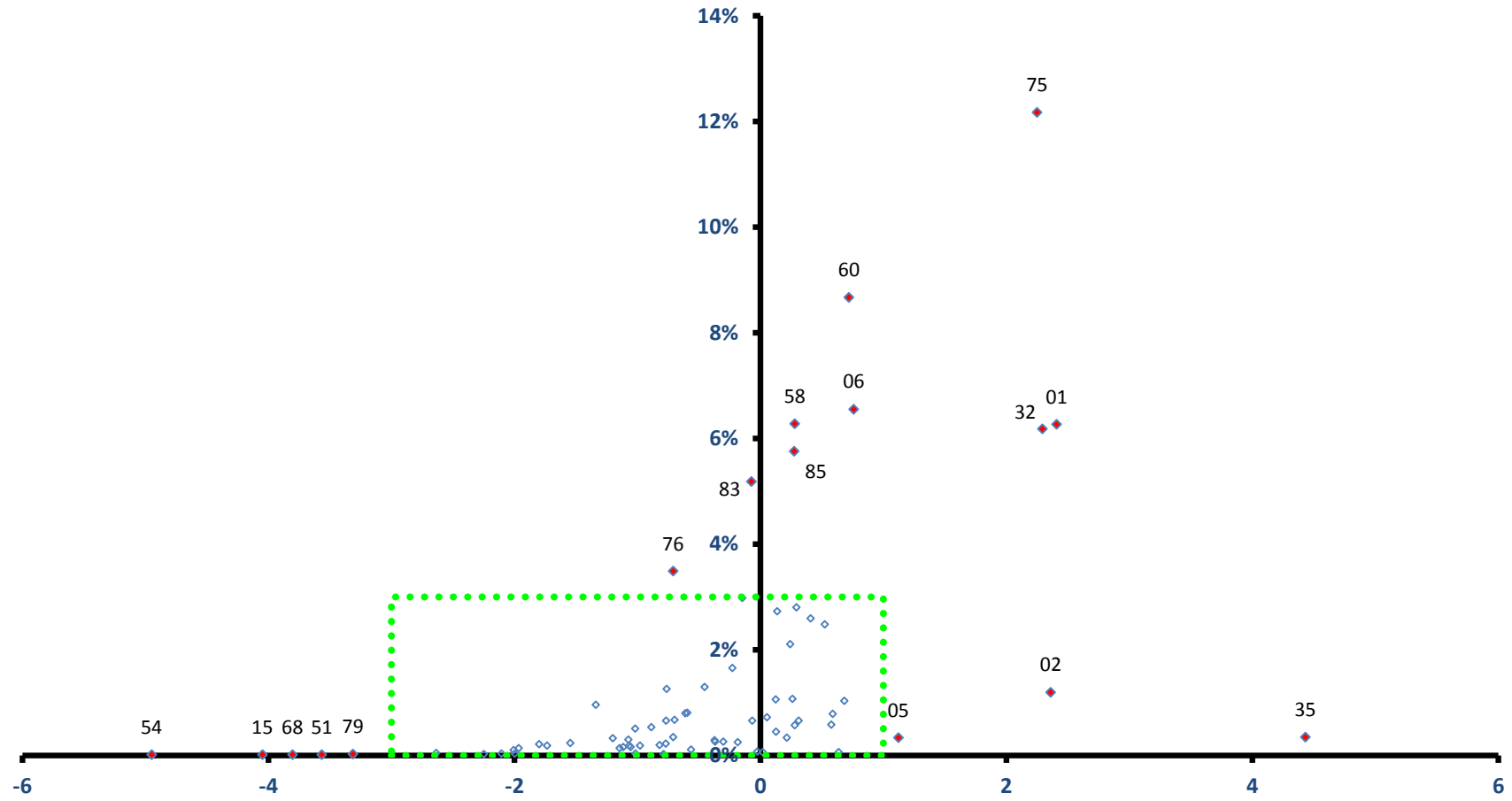

稼ぐ力
(修正特化係数の対数変換値)

雫石町

全従業者数 8,024 人

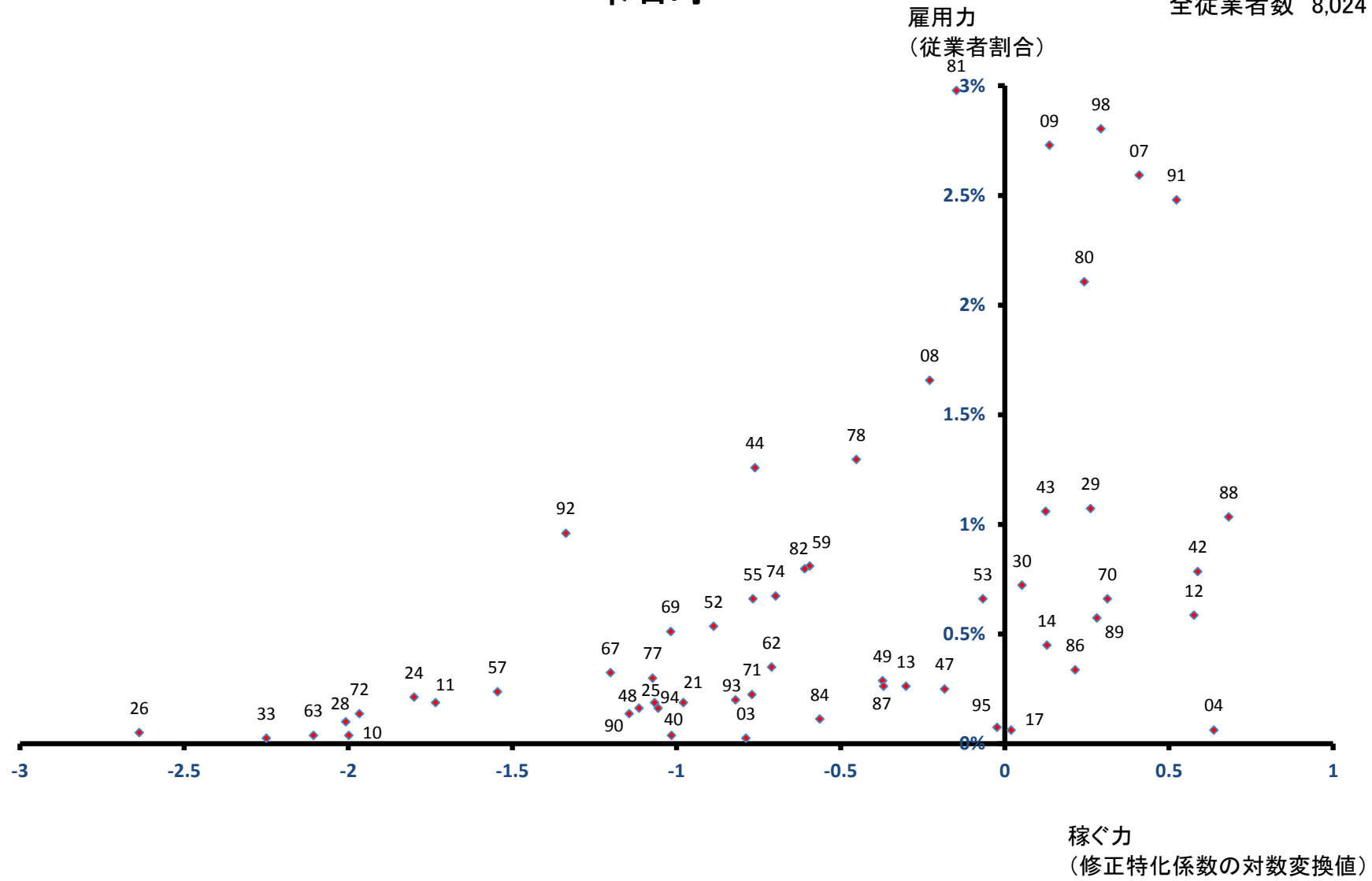

葛巻町

雇用力
(従業者割合)

全従業者数 2,224 人

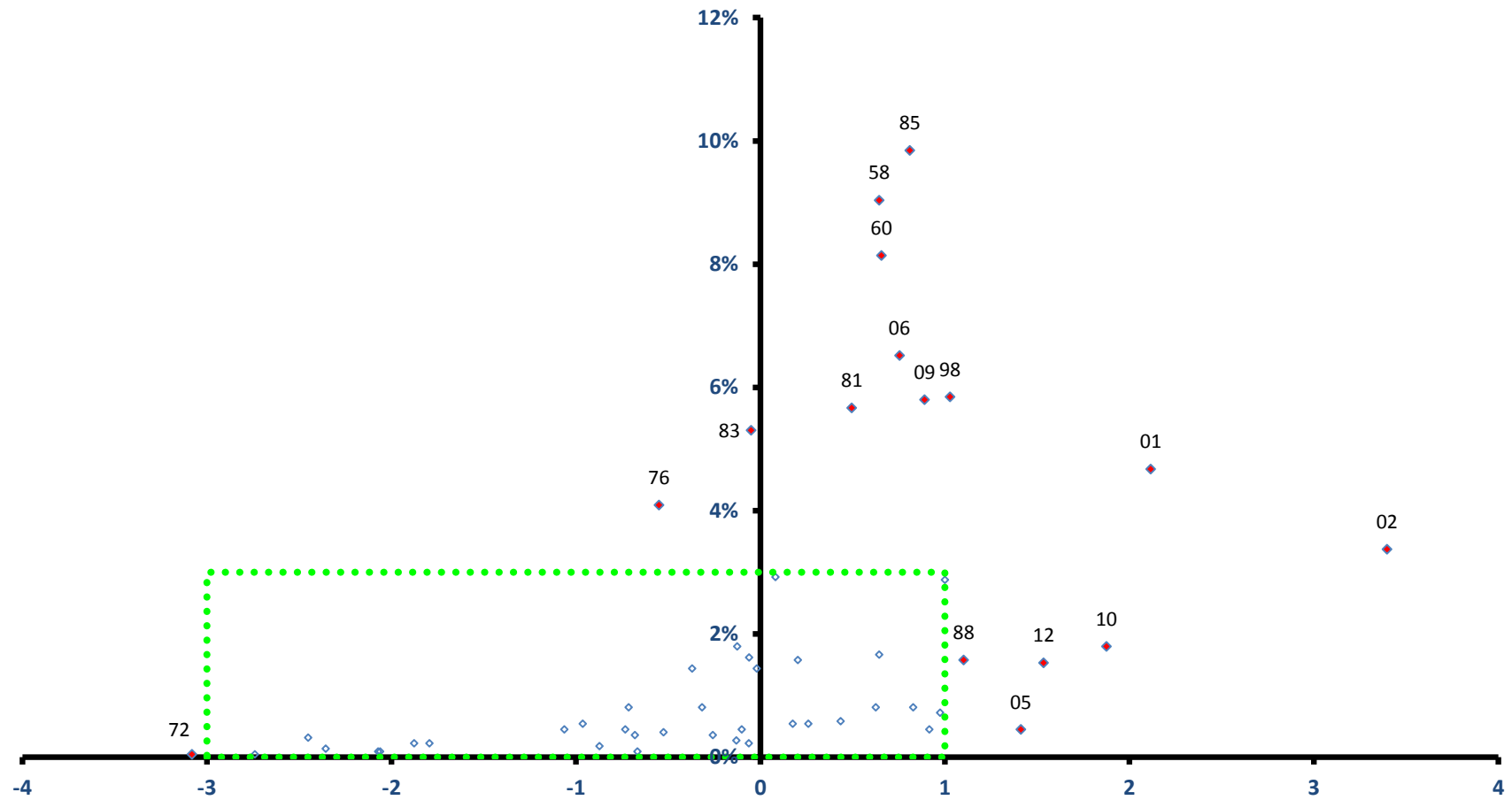

稼ぐ力
(修正特化係数の対数変換値)

葛巻町

全従業者数 2,224 人

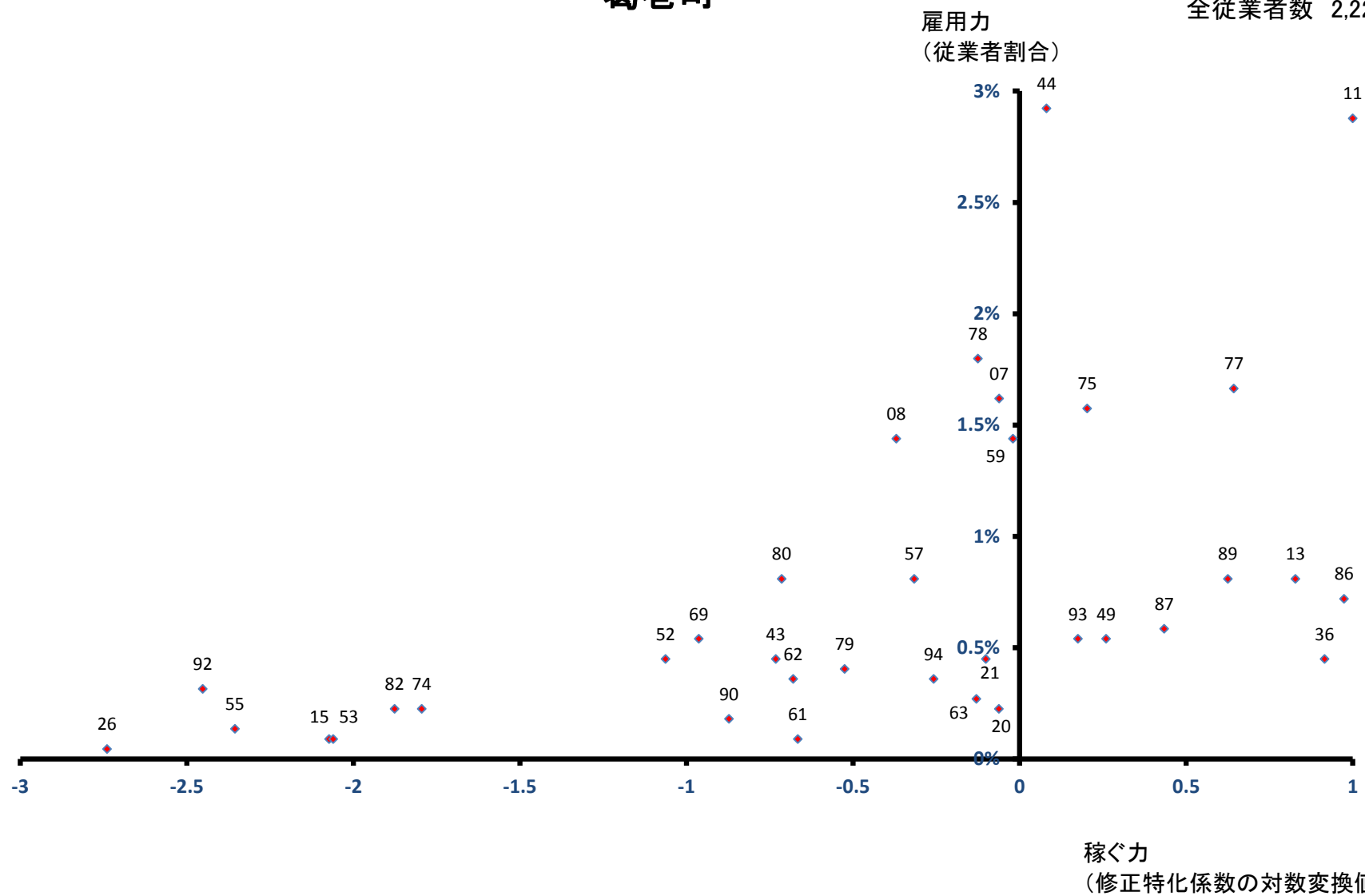

岩手町

雇用力
(従業員割合)

全従業員数 5,280 人

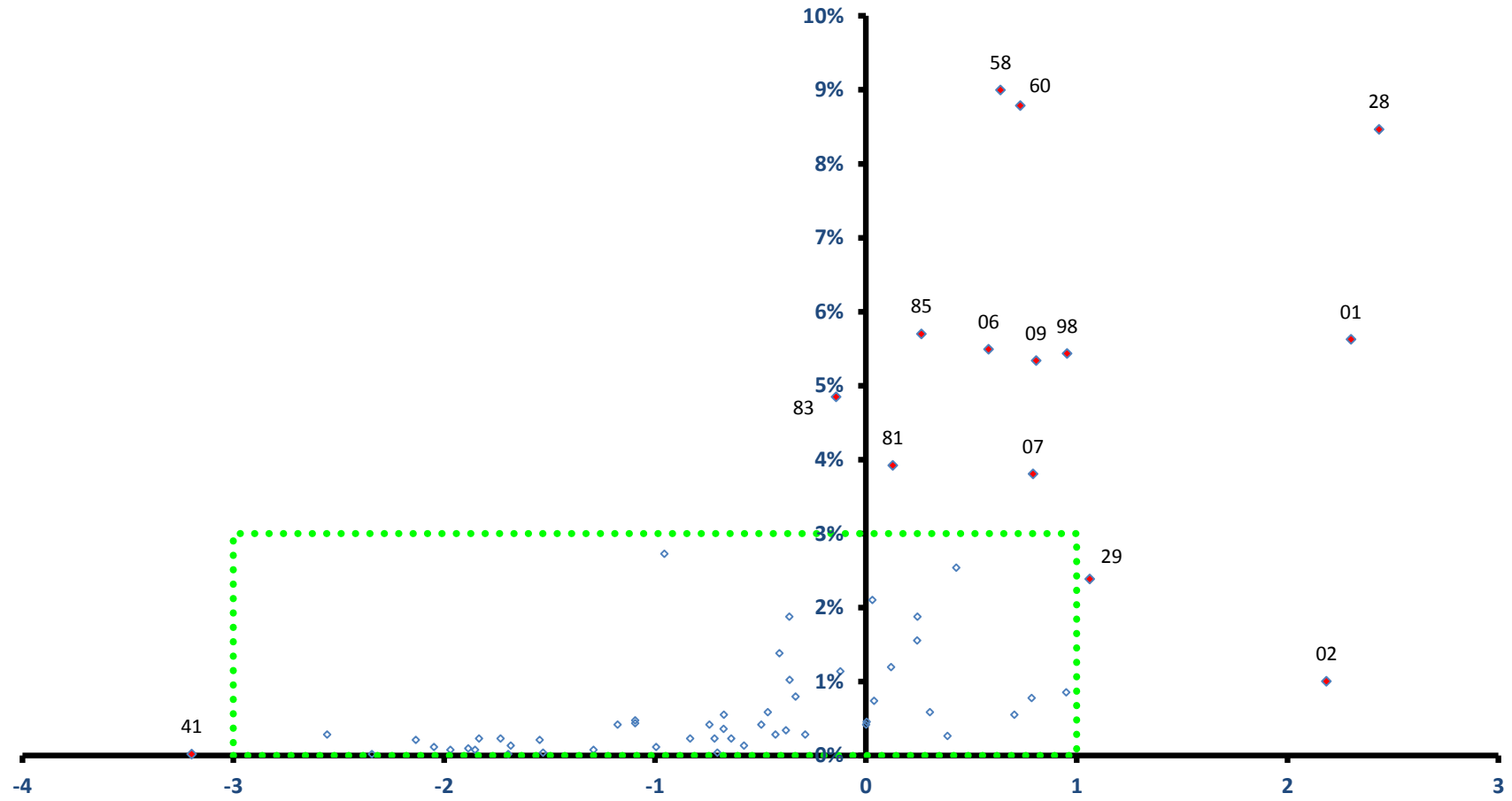

稼ぐ力
(修正特化係数の対数変換値)

岩手町

全従業者数 5,280 人

雇用力
(従業者割合)

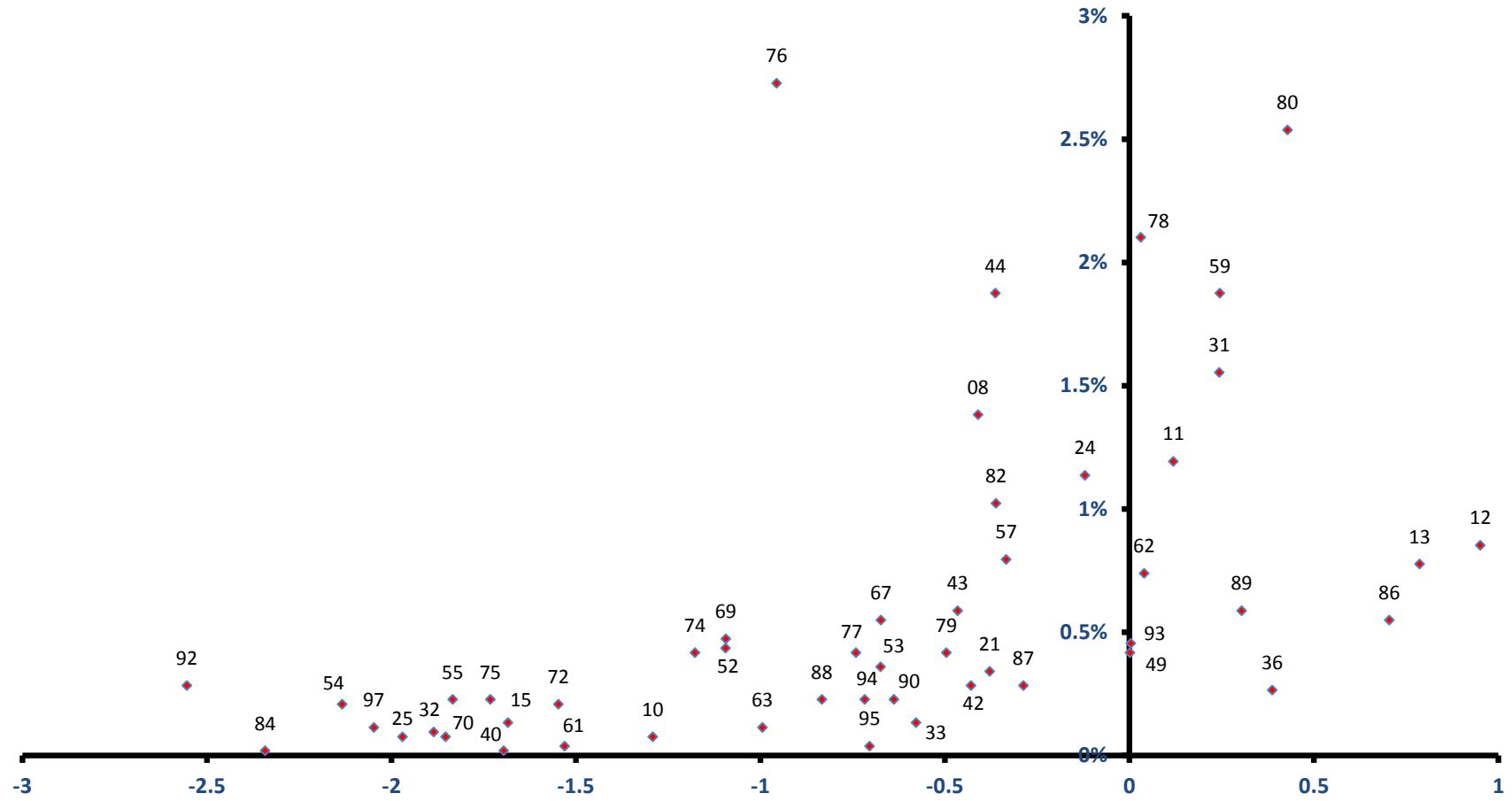

稼ぐ力
(修正特化係数の対数変換値)

滝沢村

全従業者数 17,096 人

雇用力
(従業者割合)

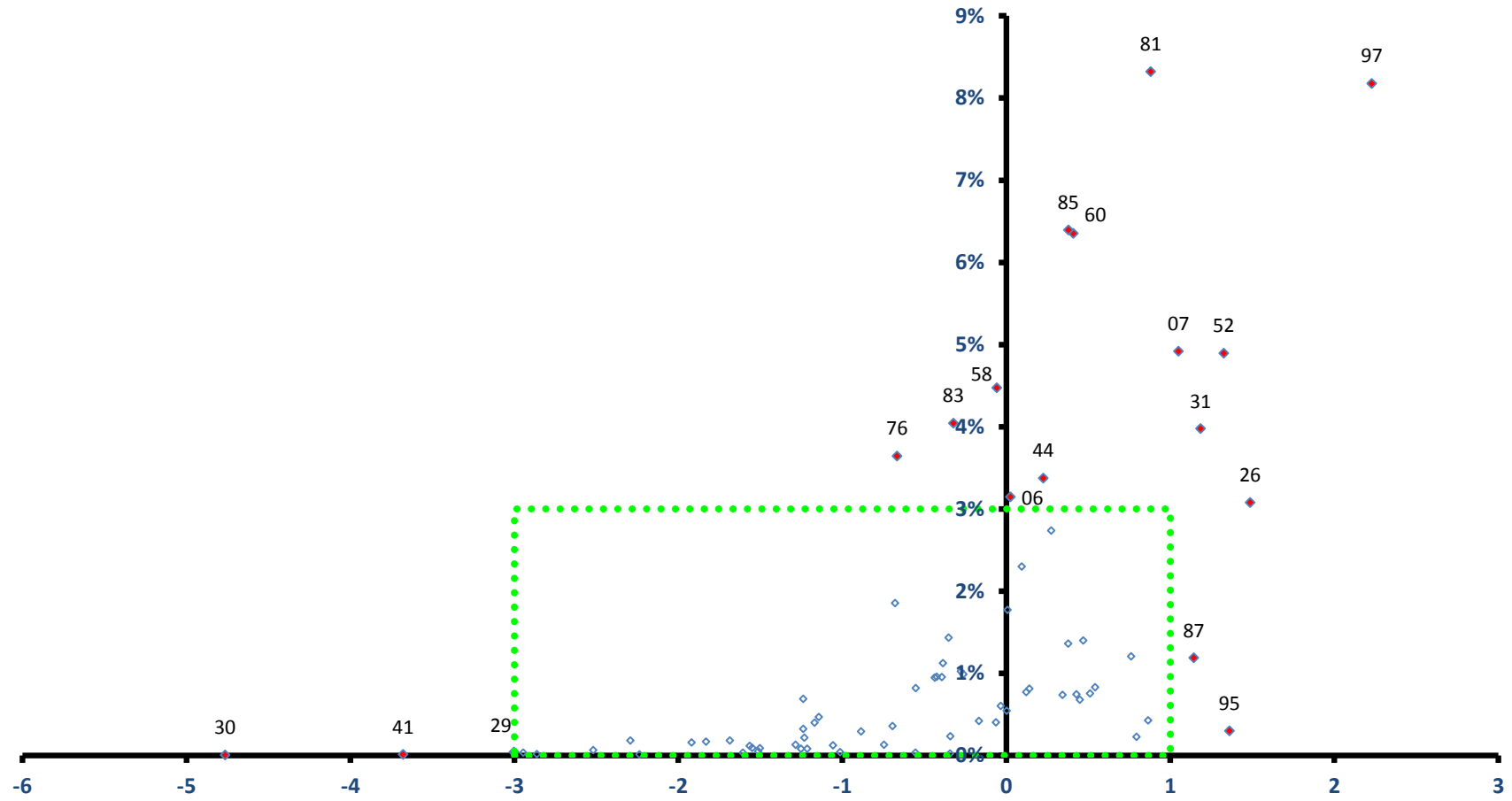

稼ぐ力
(修正特化係数の対数変換値)

滝沢村

全従業者数 17,096 人

雇用力
(従業者割合)

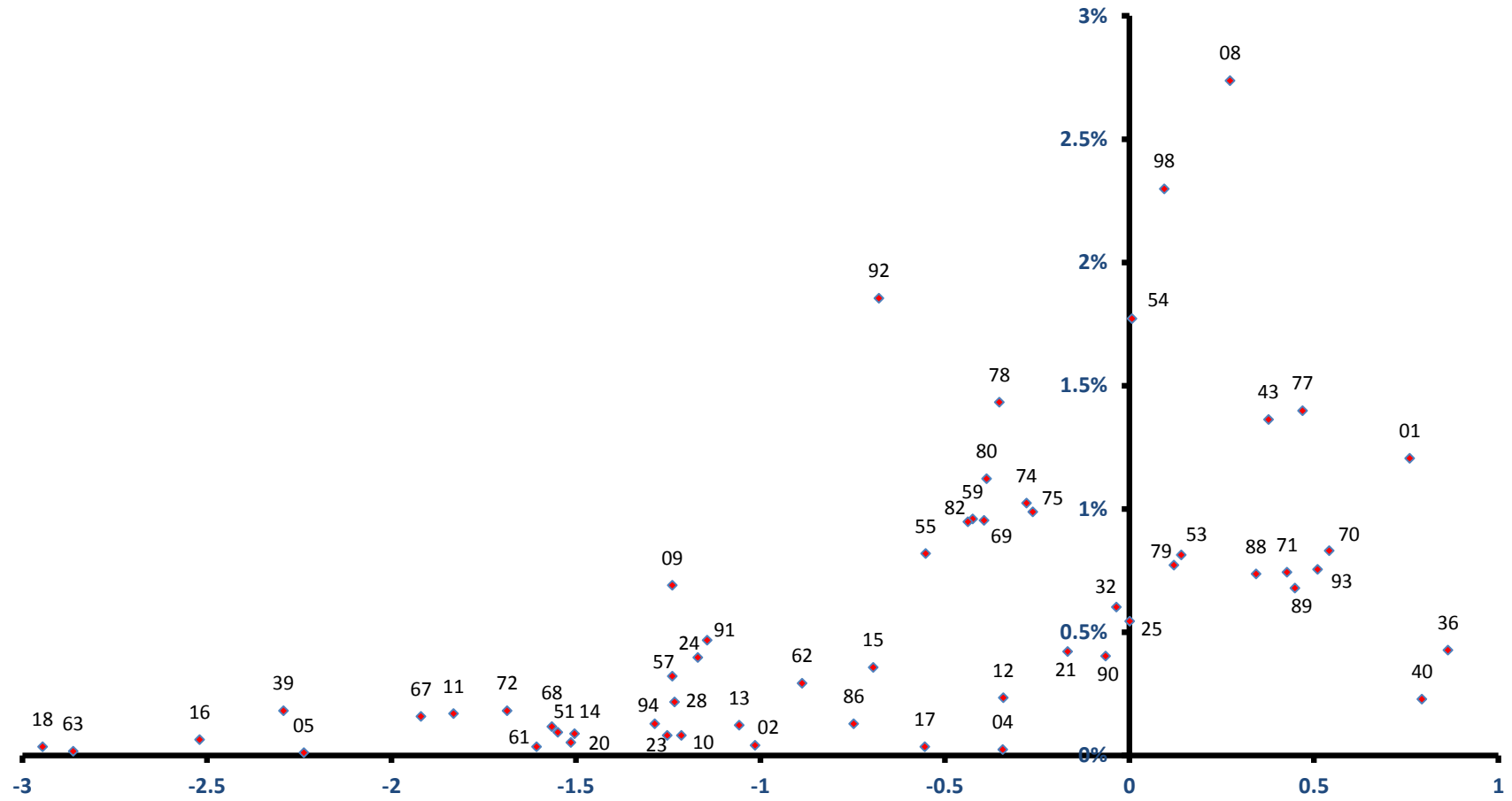

稼ぐ力
(修正特化係数の対数変換値)

紫波町

全従業者数 10,977 人

雇用力
(従業者割合)

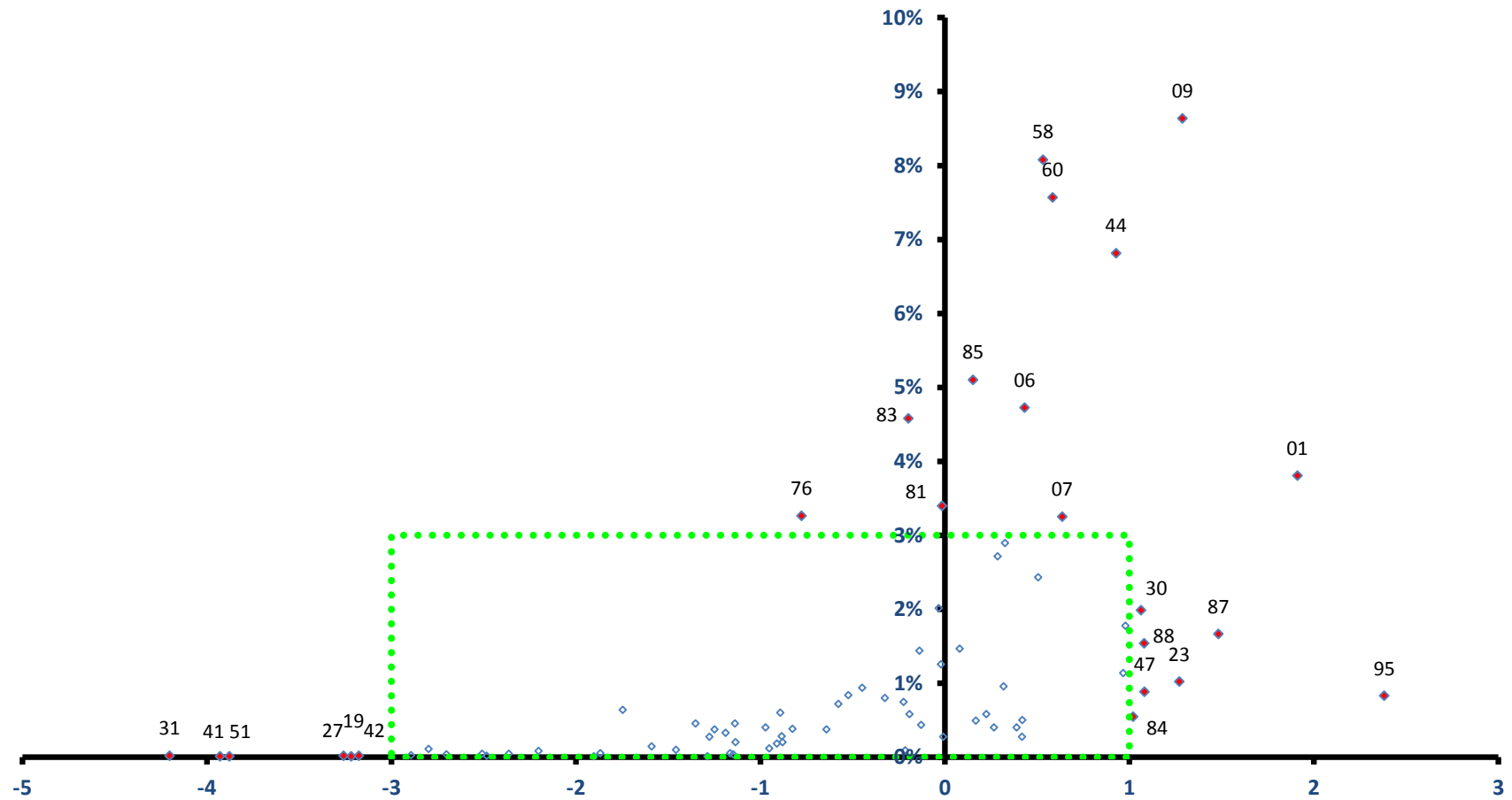

稼ぐ力
(修正特化係数の対数変換値)

紫波町

全従業者数 10,977 人

雇用力
(従業者割合)

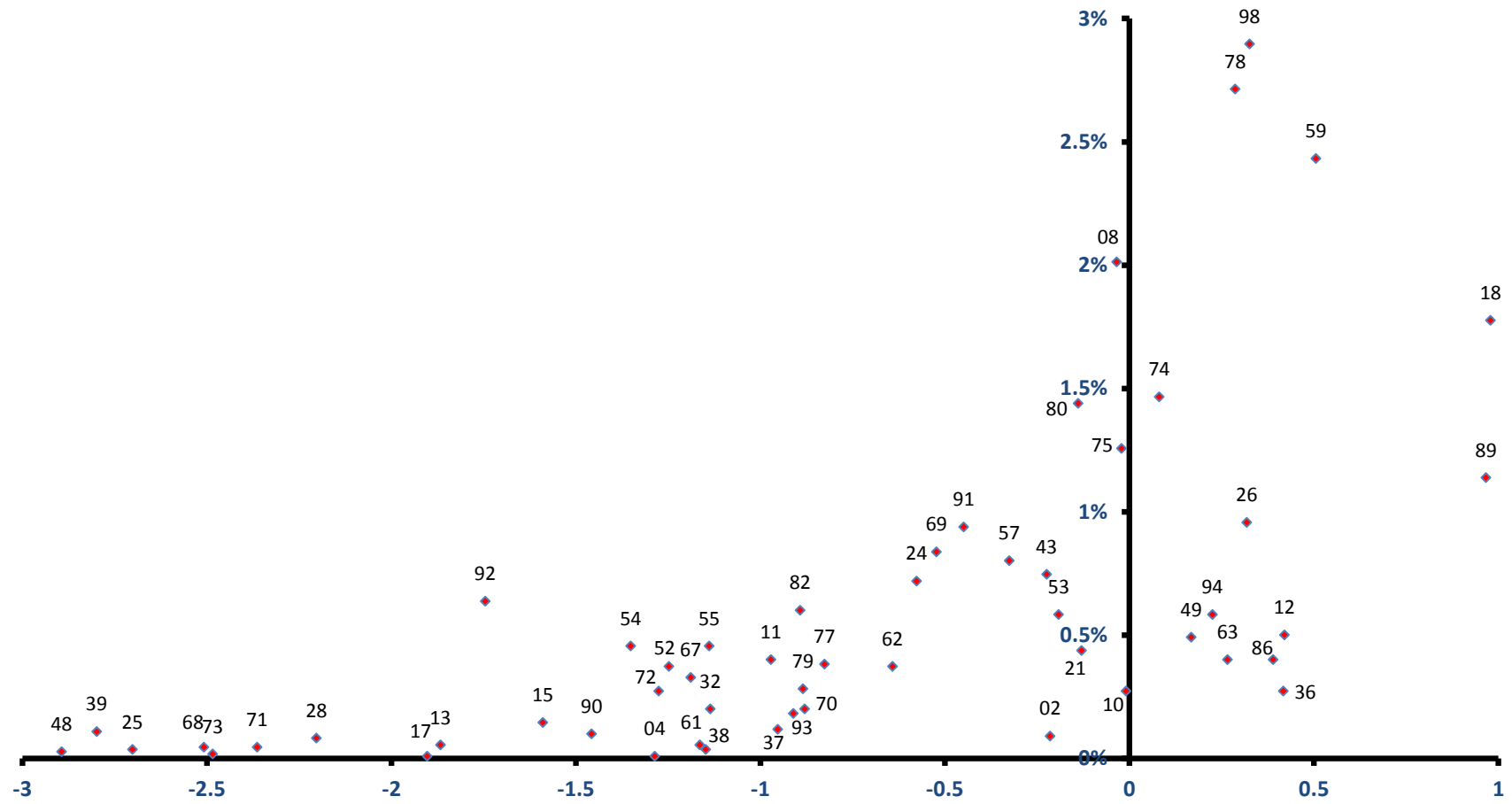

稼ぐ力
(修正特化係数の対数変換値)

矢巾町

全従業者数 15,052 人

雇用力
(従業者割合)

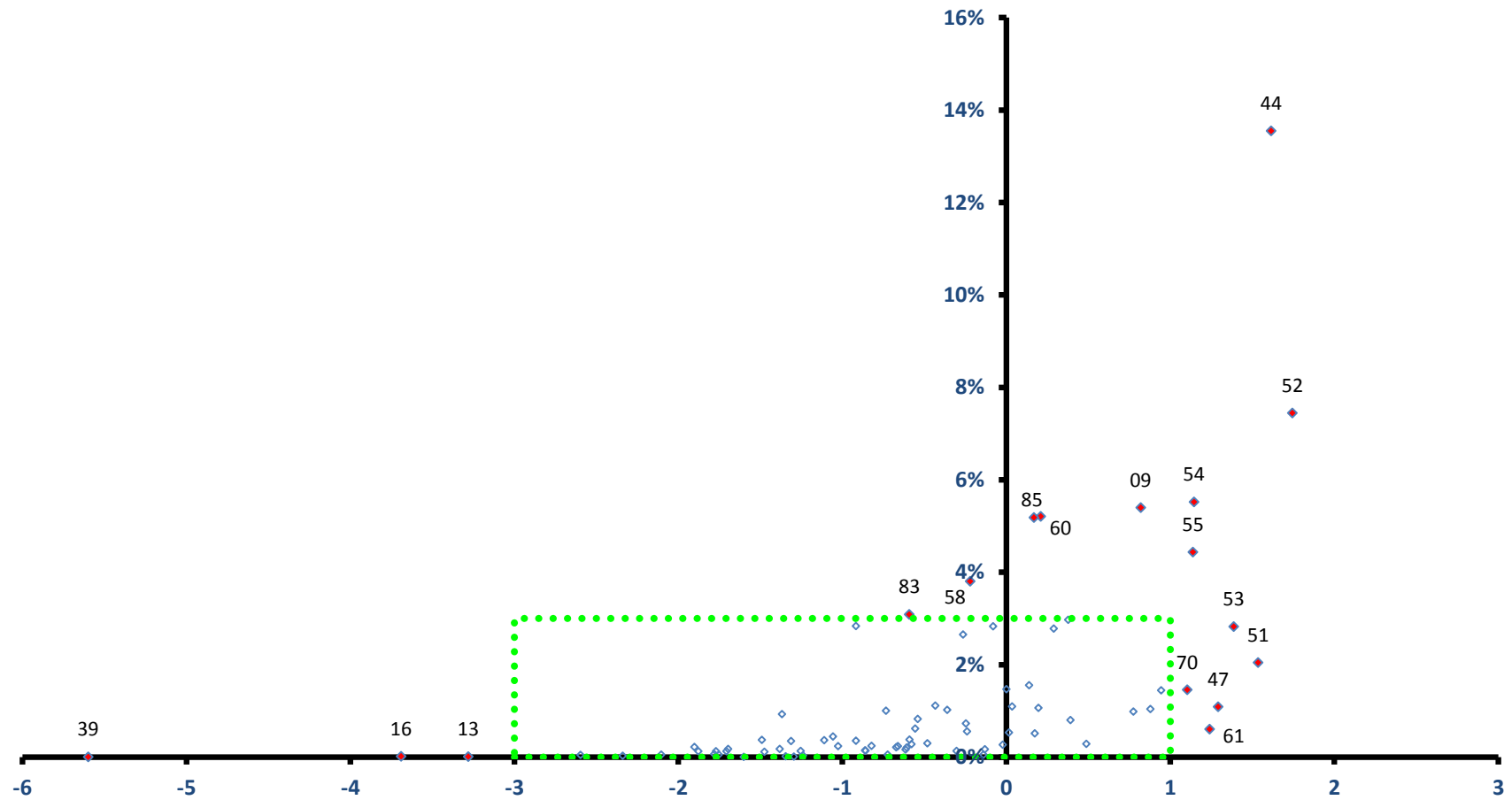

稼ぐ力
(修正特化係数の対数変換値)

矢巾町

全従業者数 15,052 人

雇用力
(従業者割合)

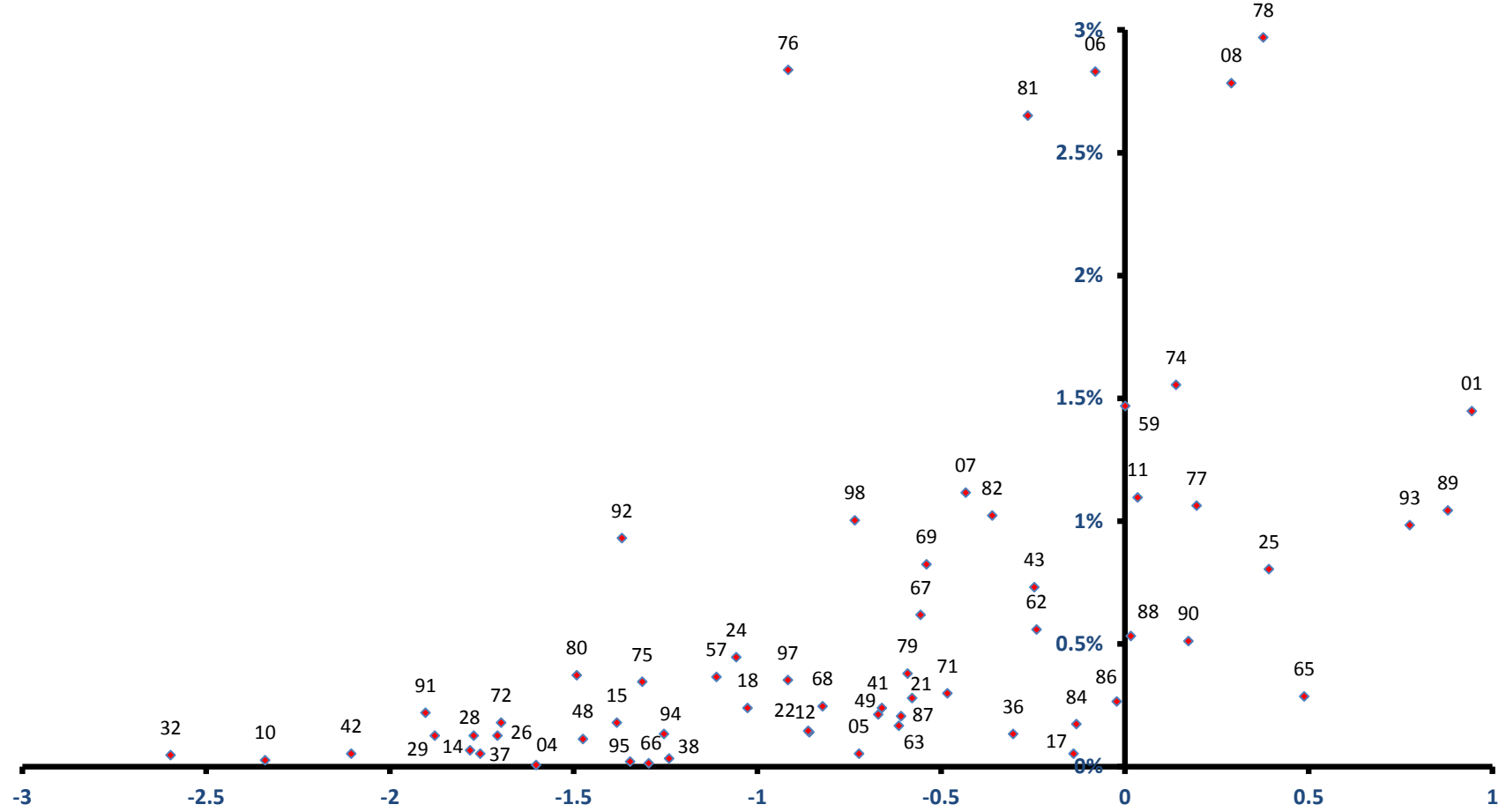

稼ぐ力
(修正特化係数の対数変換値)

西和賀町

雇用力
(従業者割合)

全従業者数 2,857 人

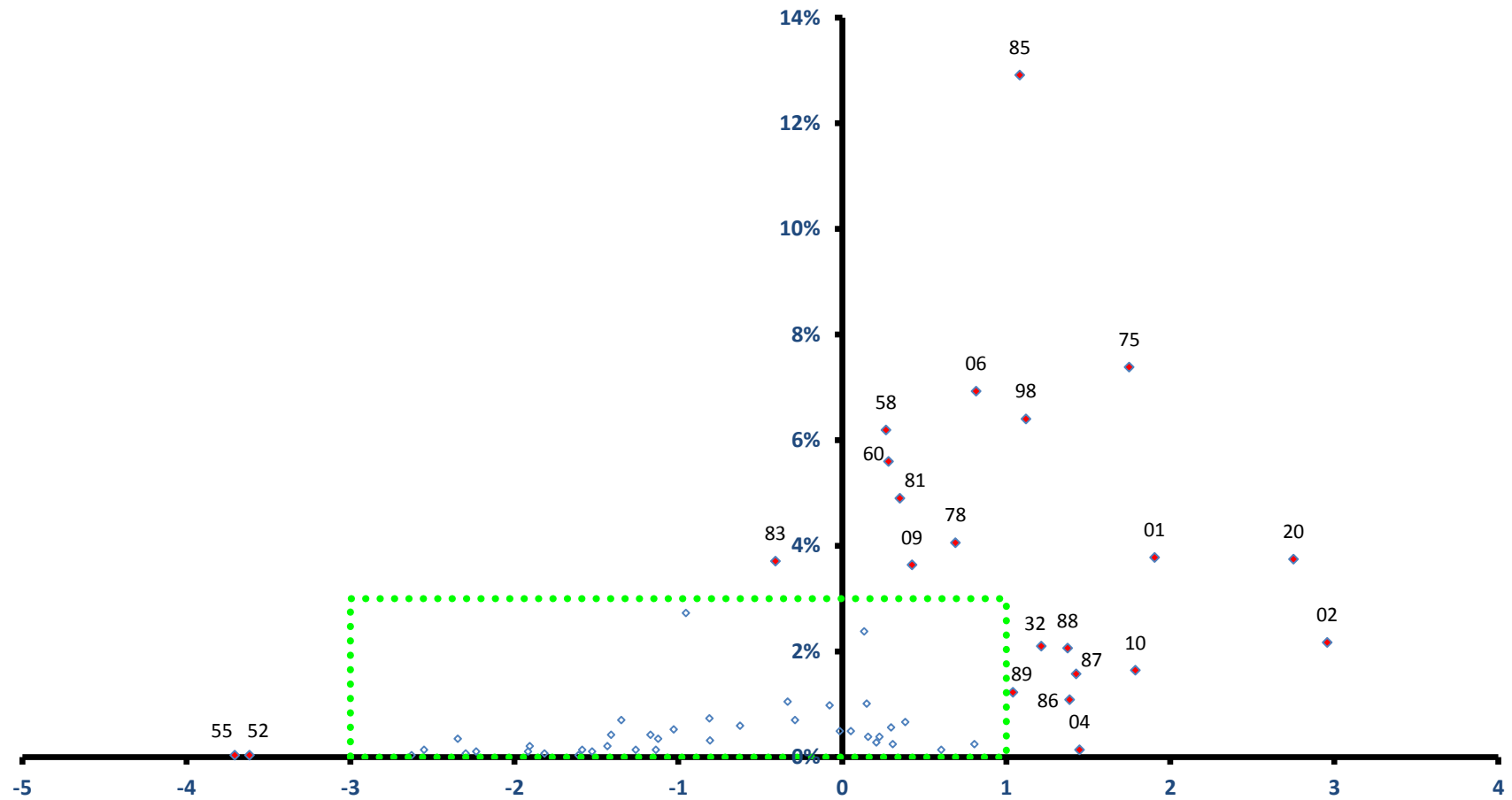

稼ぐ力
(修正特化係数の対数変換値)

西和賀町

全従業者数 2,857 人

雇用力
(従業者割合)

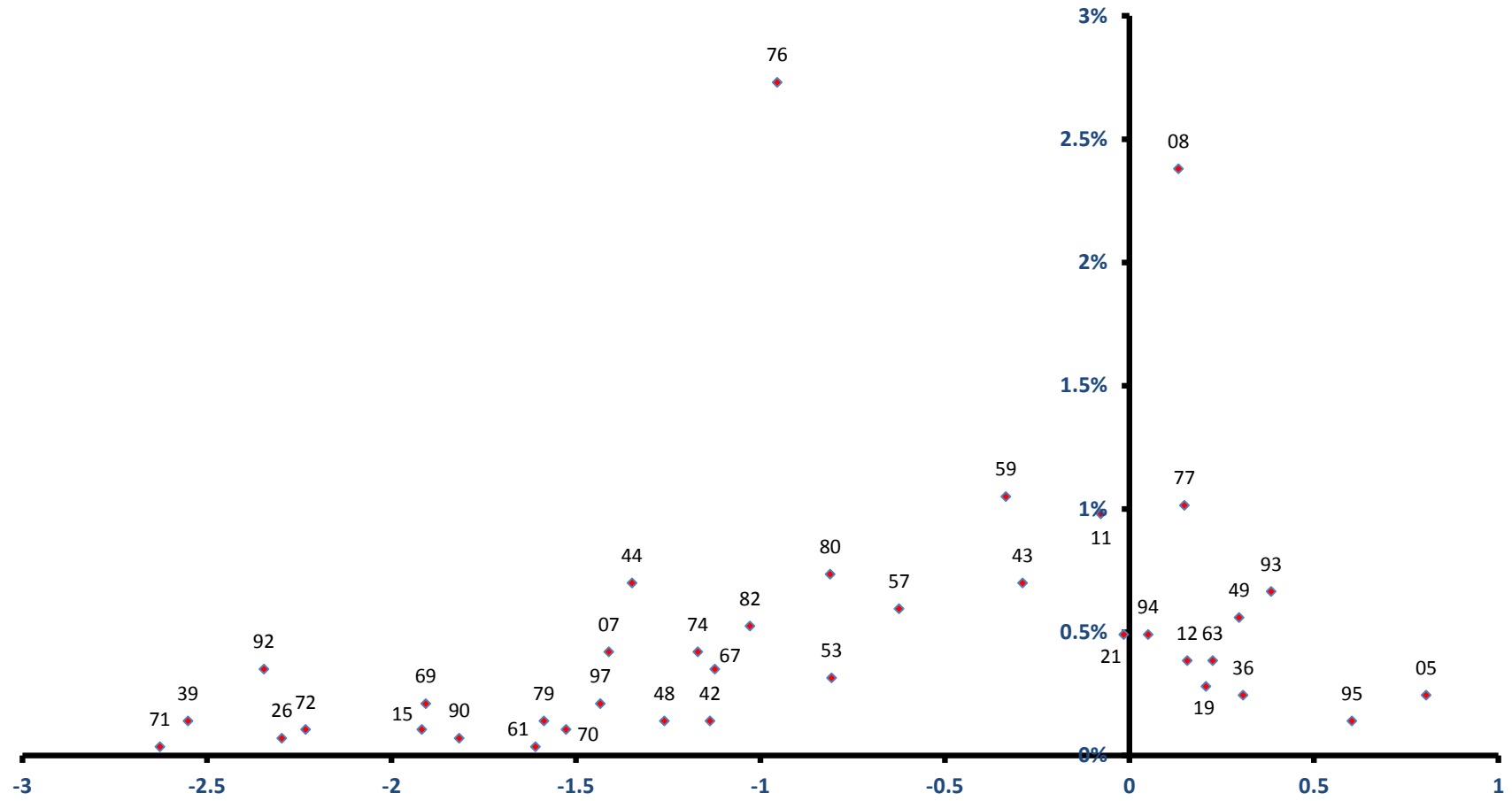

稼ぐ力
(修正特化係数の対数変換値)

金ヶ崎町

雇用力
(従業者割合)

全従業者数 9,138 人

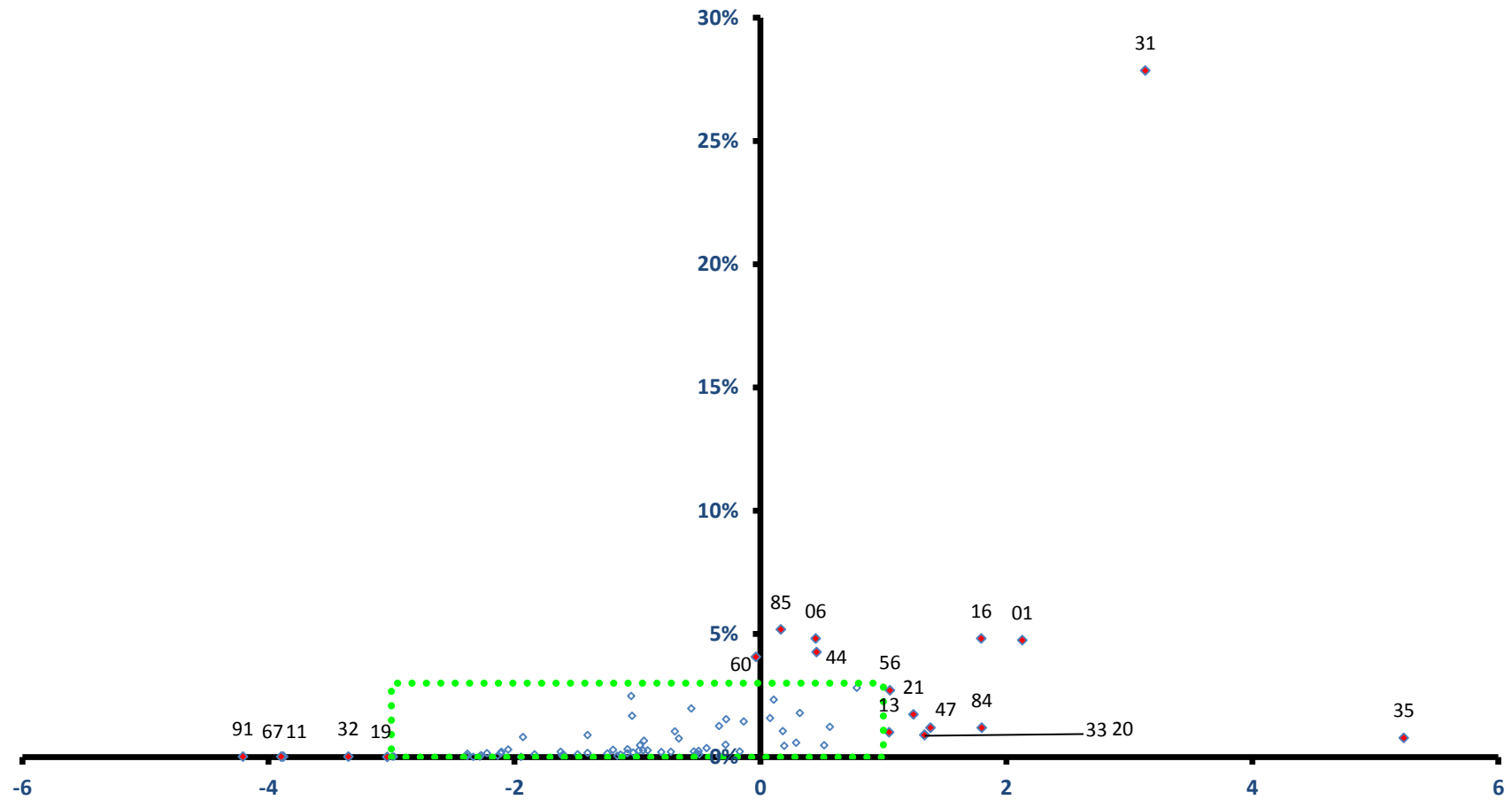

稼ぐ力
(修正特化係数の対数変換値)

金ヶ崎町

全従業者数 9,138 人

雇用力
(従業者割合)

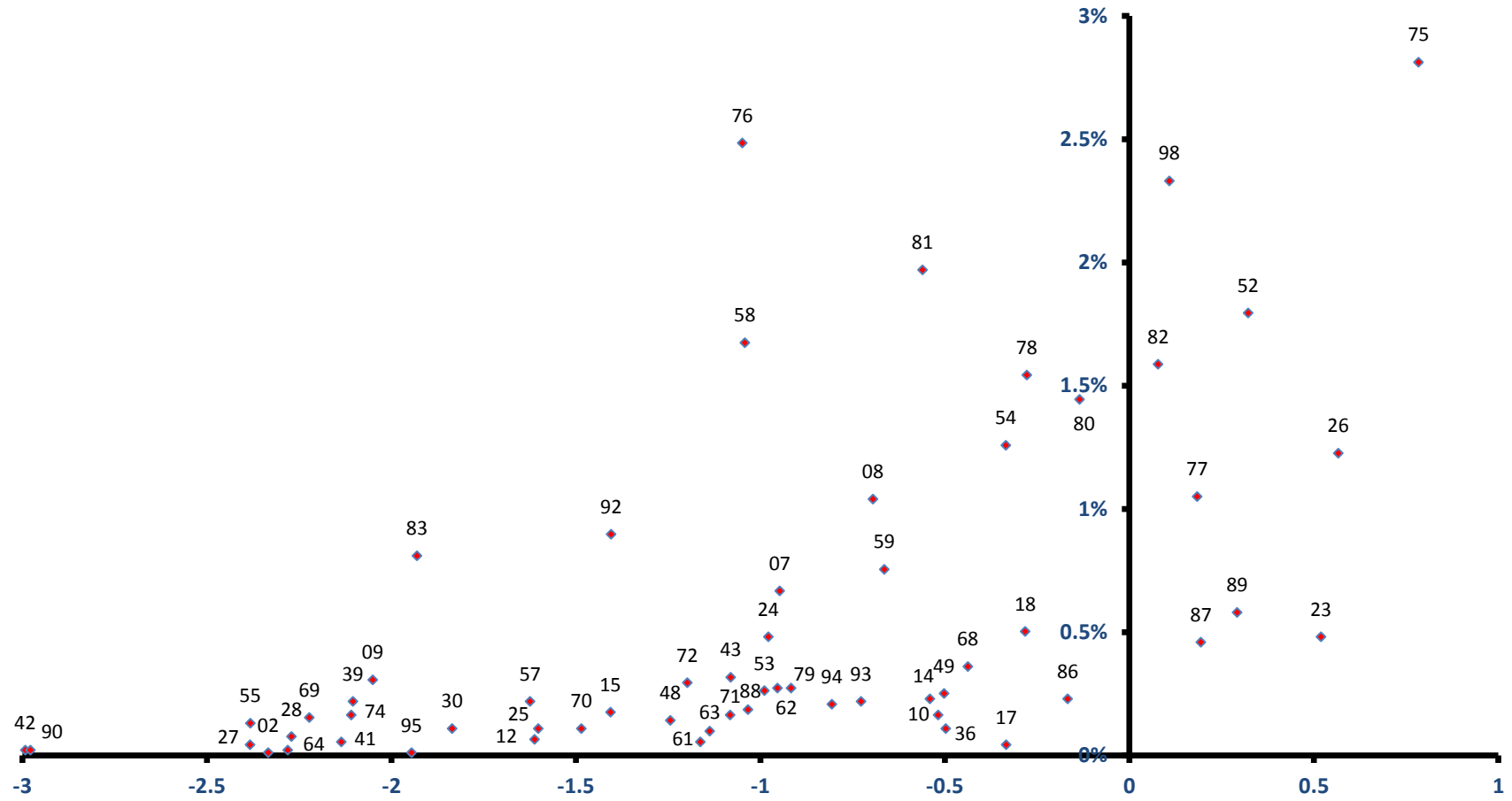

稼ぐ力
(修正特化係数の対数変換値)

平泉町

雇用力
(従業者割合)

全従業者数 3,428 人

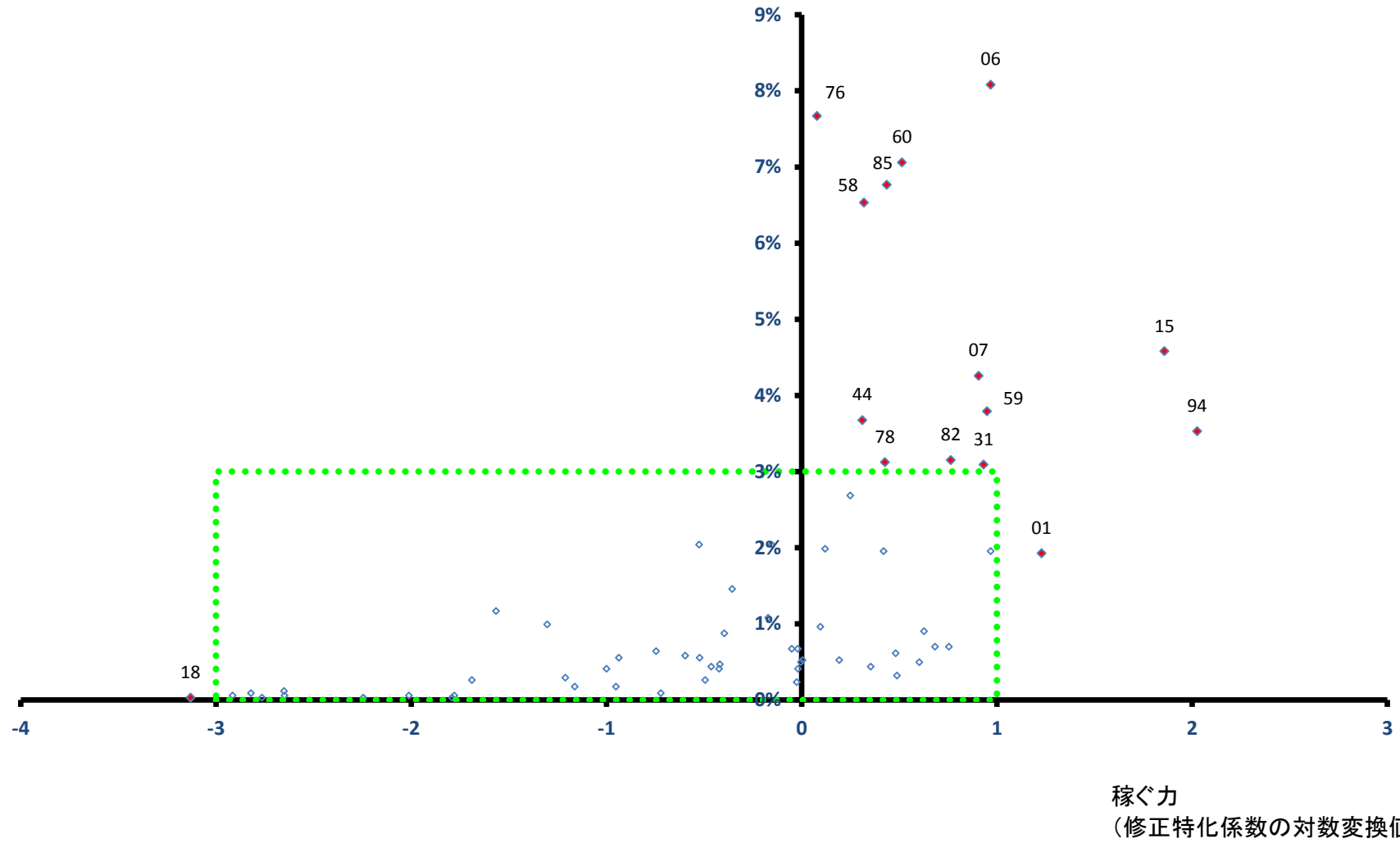

平泉町

全従業者数 3,428 人

雇用力
(従業者割合)

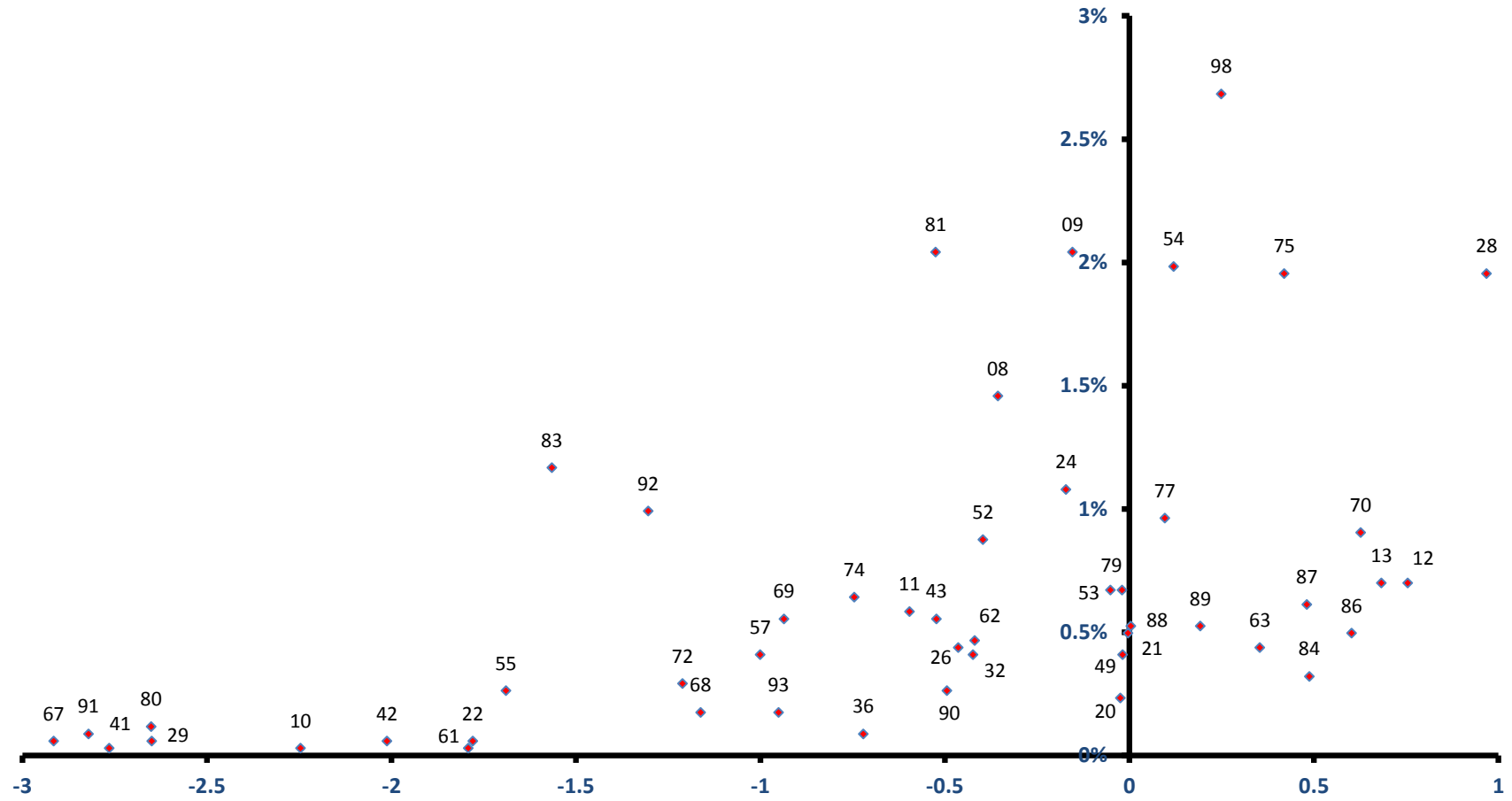

稼ぐ力
(修正特化係数の対数変換値)

藤沢町

雇用力
(従業者割合)

全従業者数 3,828 人

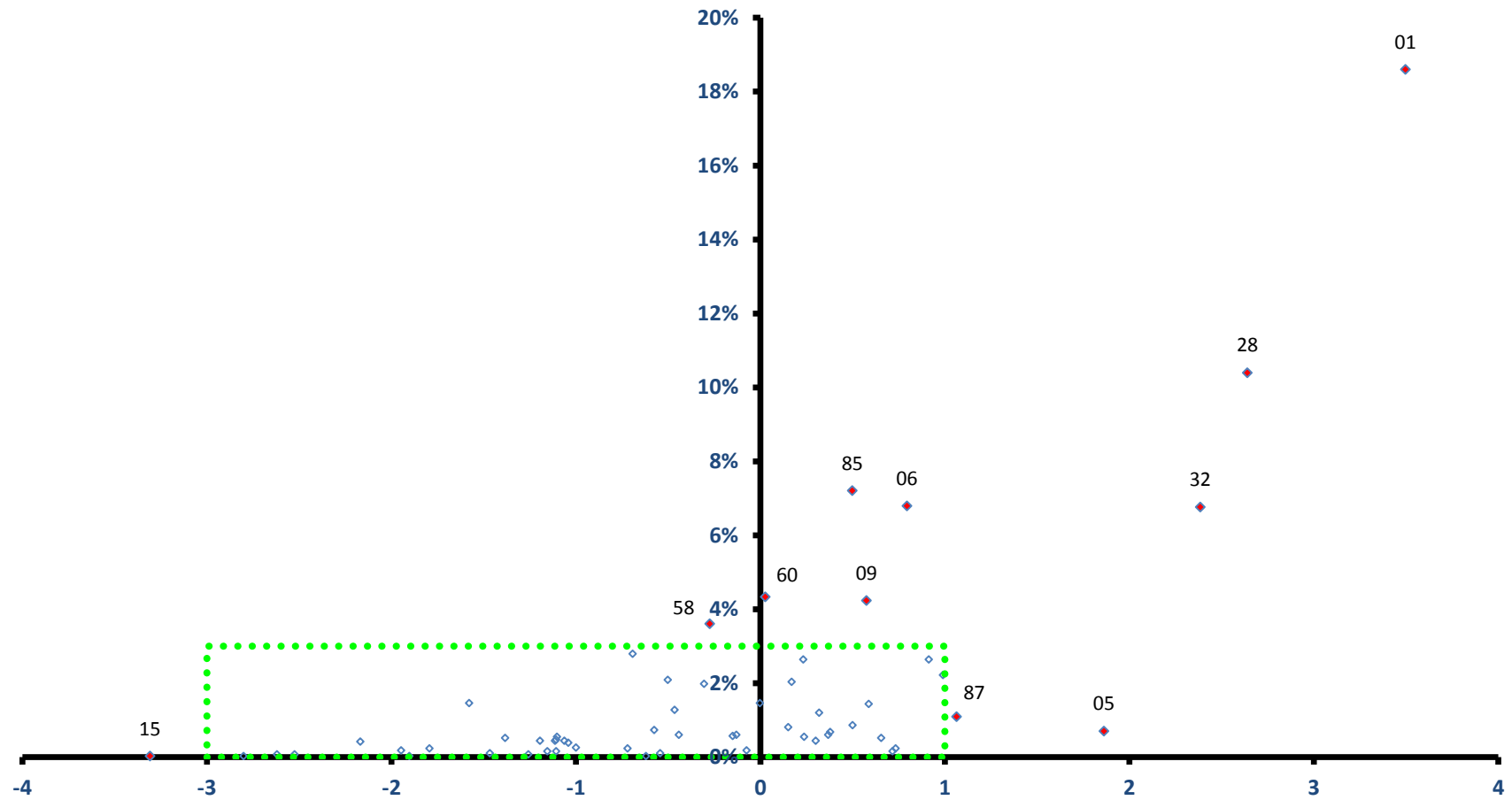

稼ぐ力
(修正特化係数の対数変換値)

藤沢町

全従業者数 3,828 人

雇用力
(従業者割合)

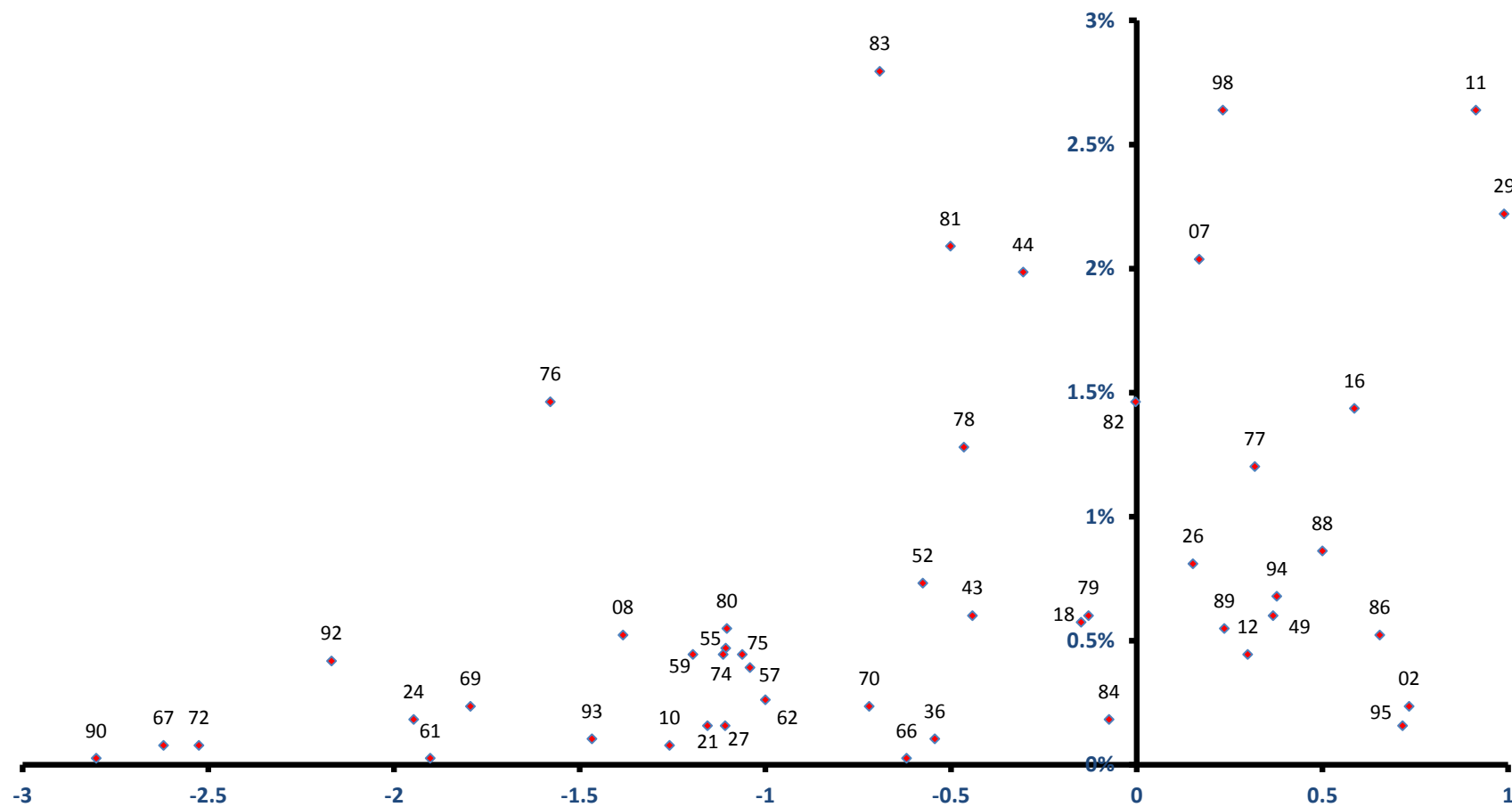

稼ぐ力
(修正特化係数の対数変換値)

住田町

全従業者数 2,281 人

雇用力
(従業者割合)

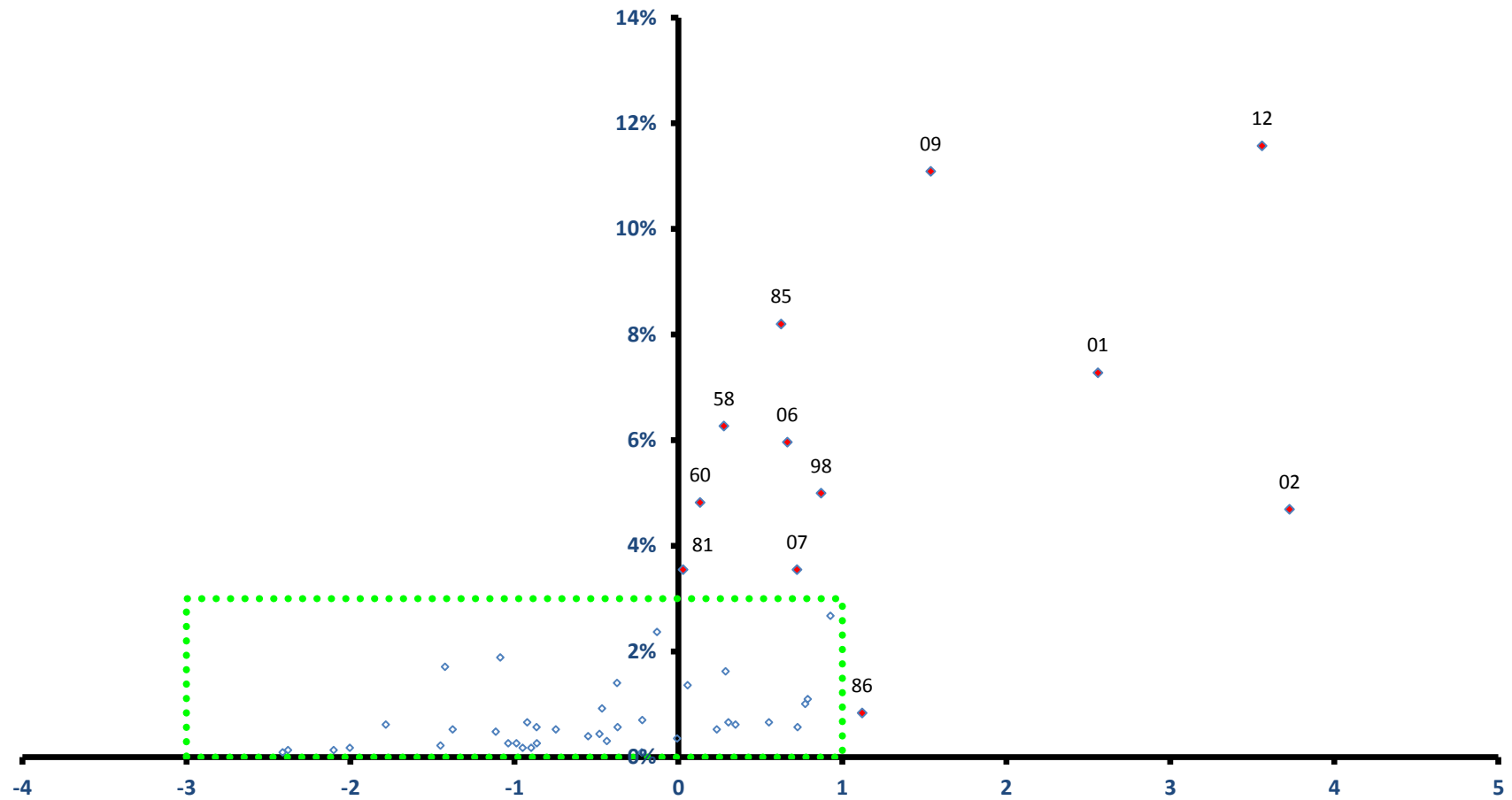

稼ぐ力
(修正特化係数の対数変換値)

住田町

全従業者数 2,281 人

雇用力
(従業者割合)

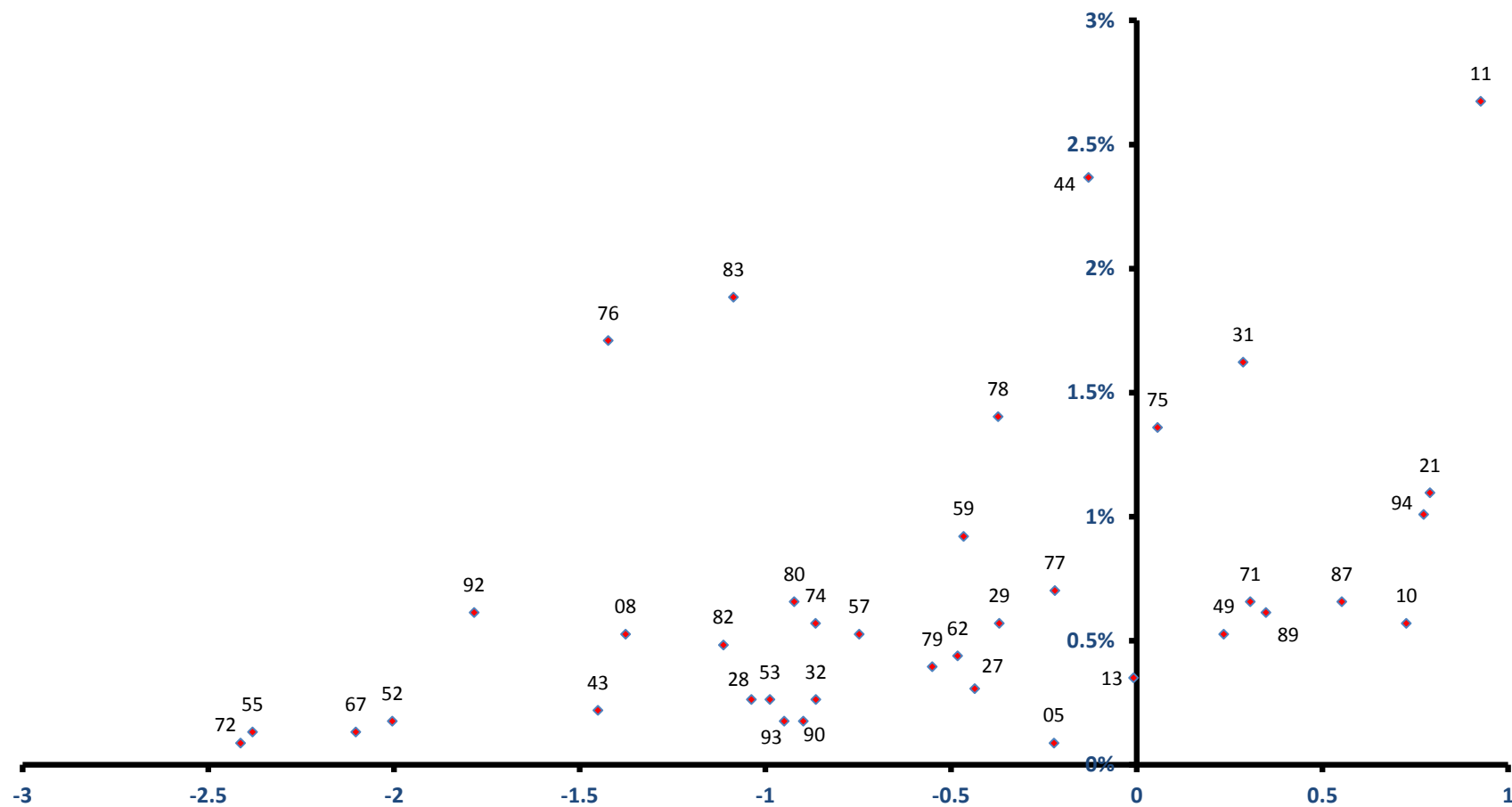

稼ぐ力
(修正特化係数の対数変換値)

大槌町

雇用力
(従業員割合)

全従業員数 5,316 人

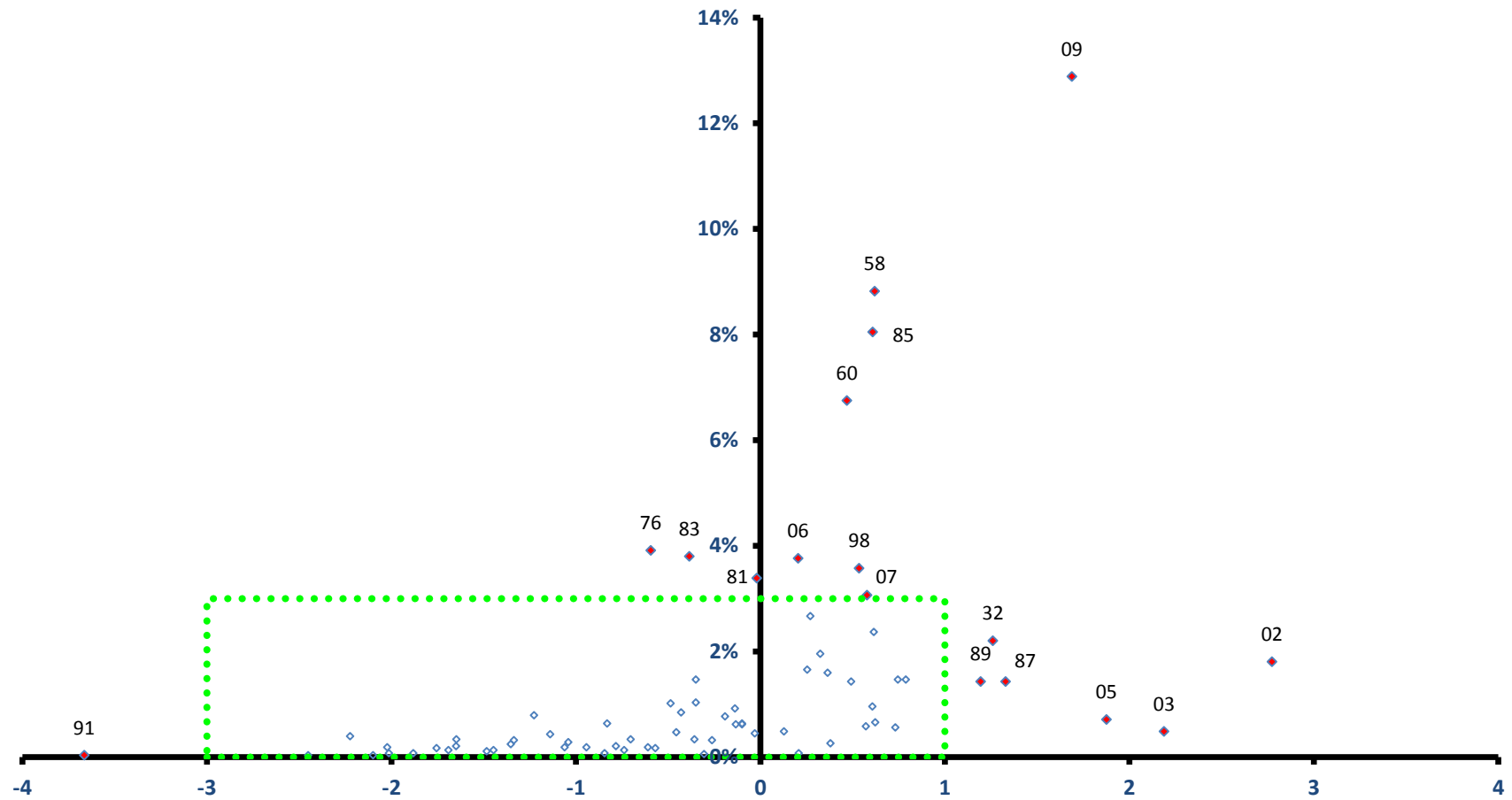

稼働力
(修正特化係数の対数変換値)

大槌町

全従業者数 5,316 人

雇用力
(従業者割合)

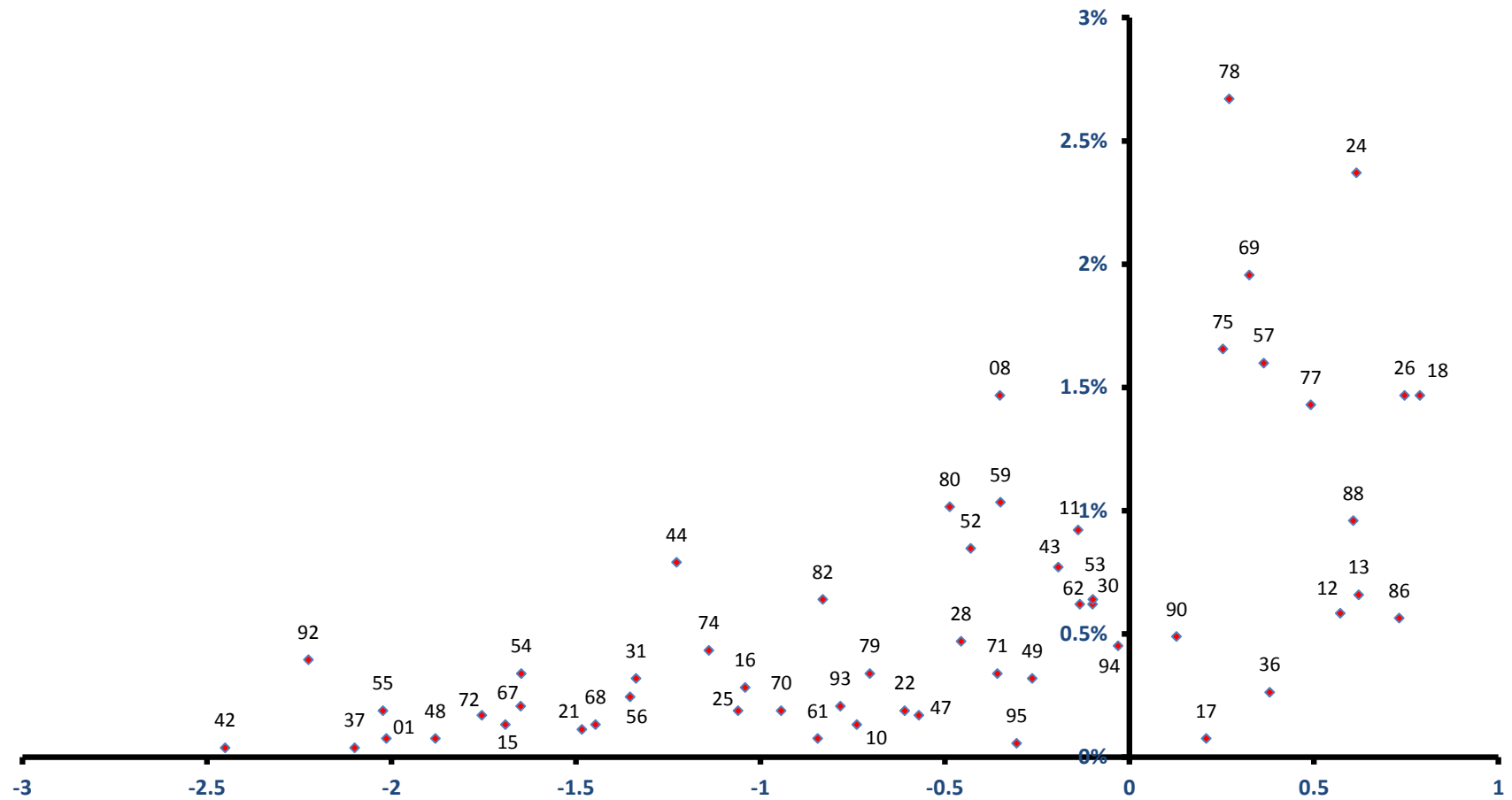

稼ぐ力
(修正特化係数の対数変換値)

山田町

全従業者数 5,916 人

雇用力
(従業者割合)

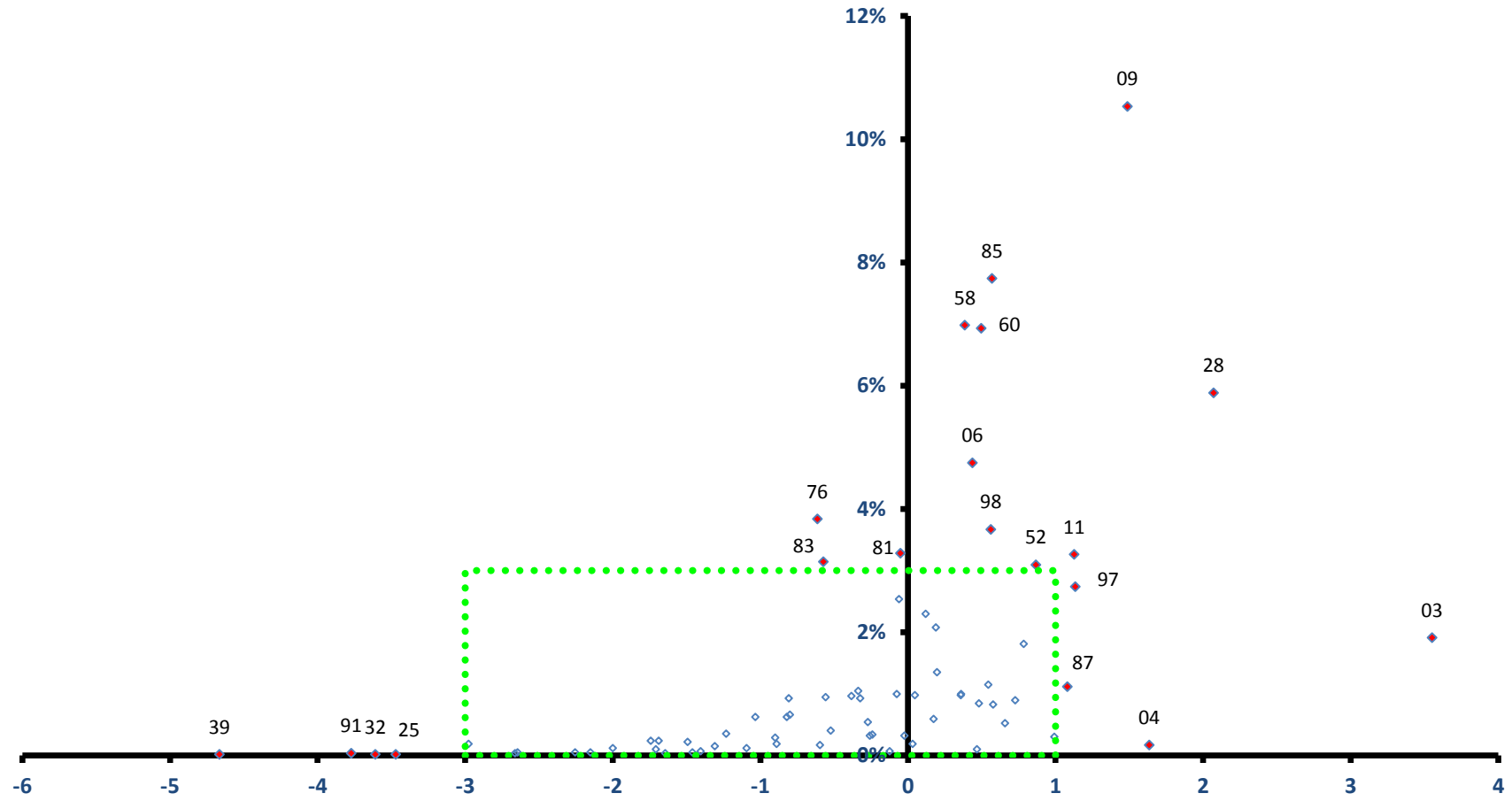

稼ぐ力
(修正特化係数の対数変換値)

山田町

全従業者数 5,916 人

雇用力
(従業者割合)

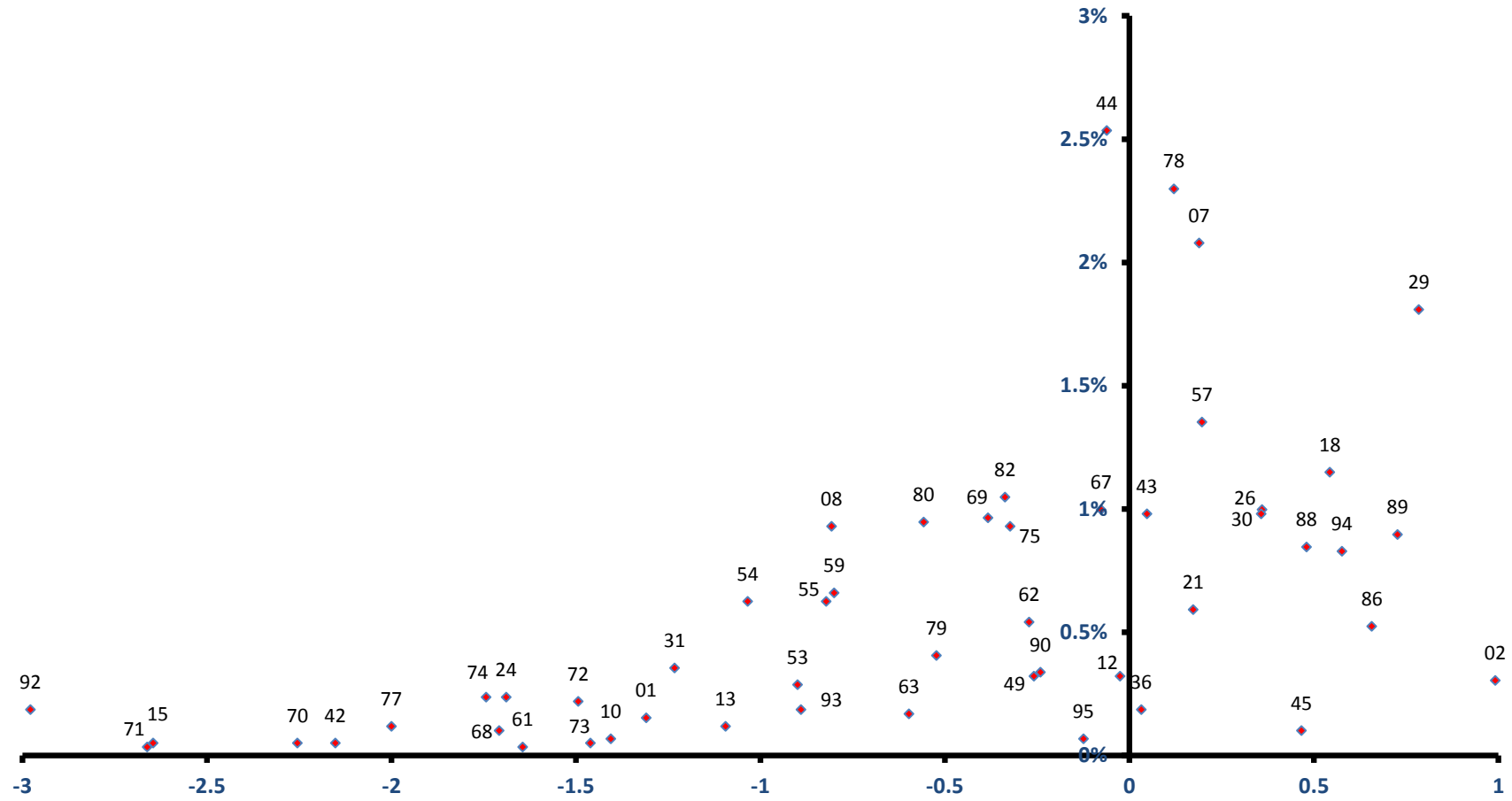

稼ぐ力
(修正特化係数の対数変換値)

岩泉町

雇用力
(従業者割合)

全従業者数 4,410 人

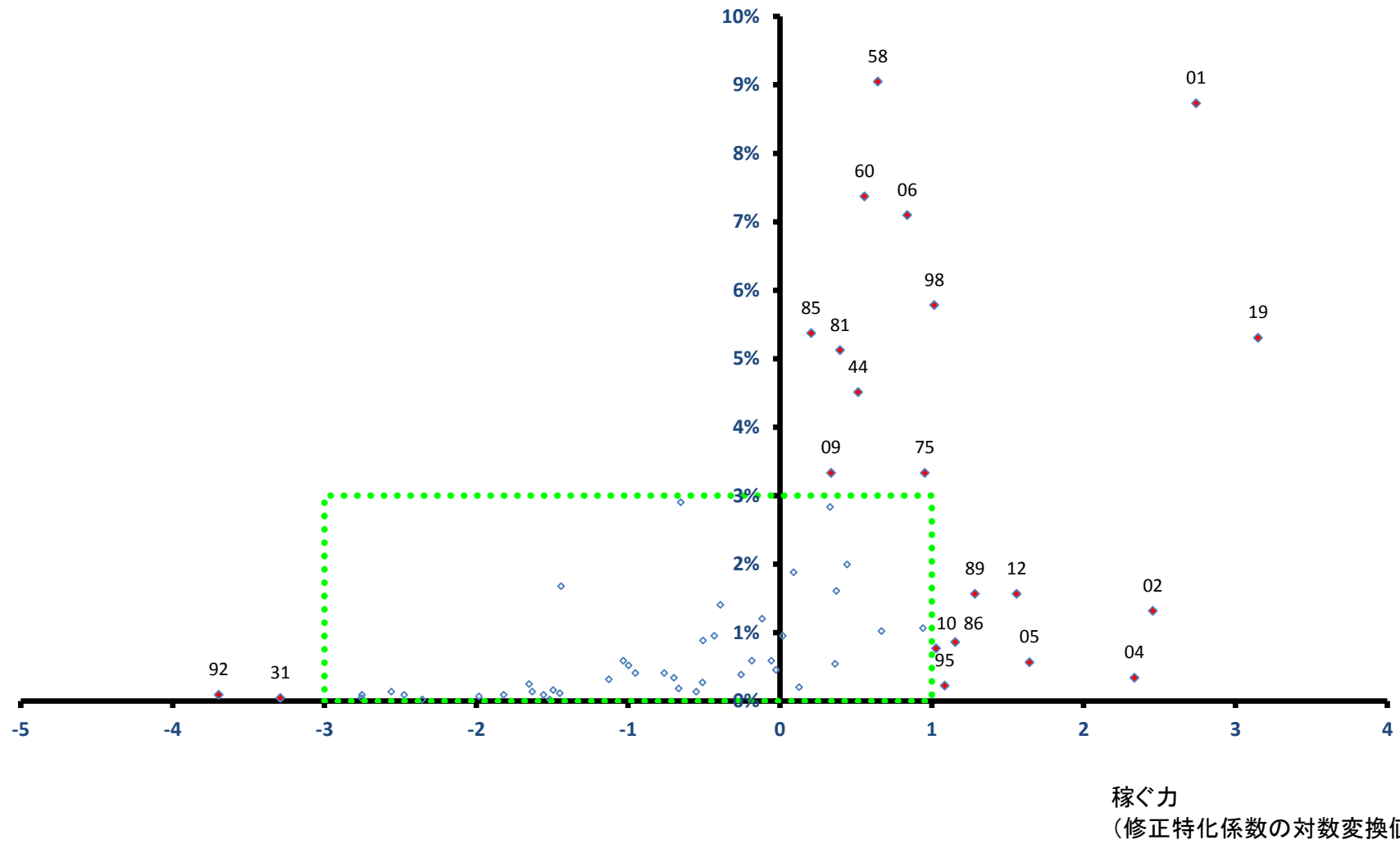

岩泉町

全従業者数 4,410 人

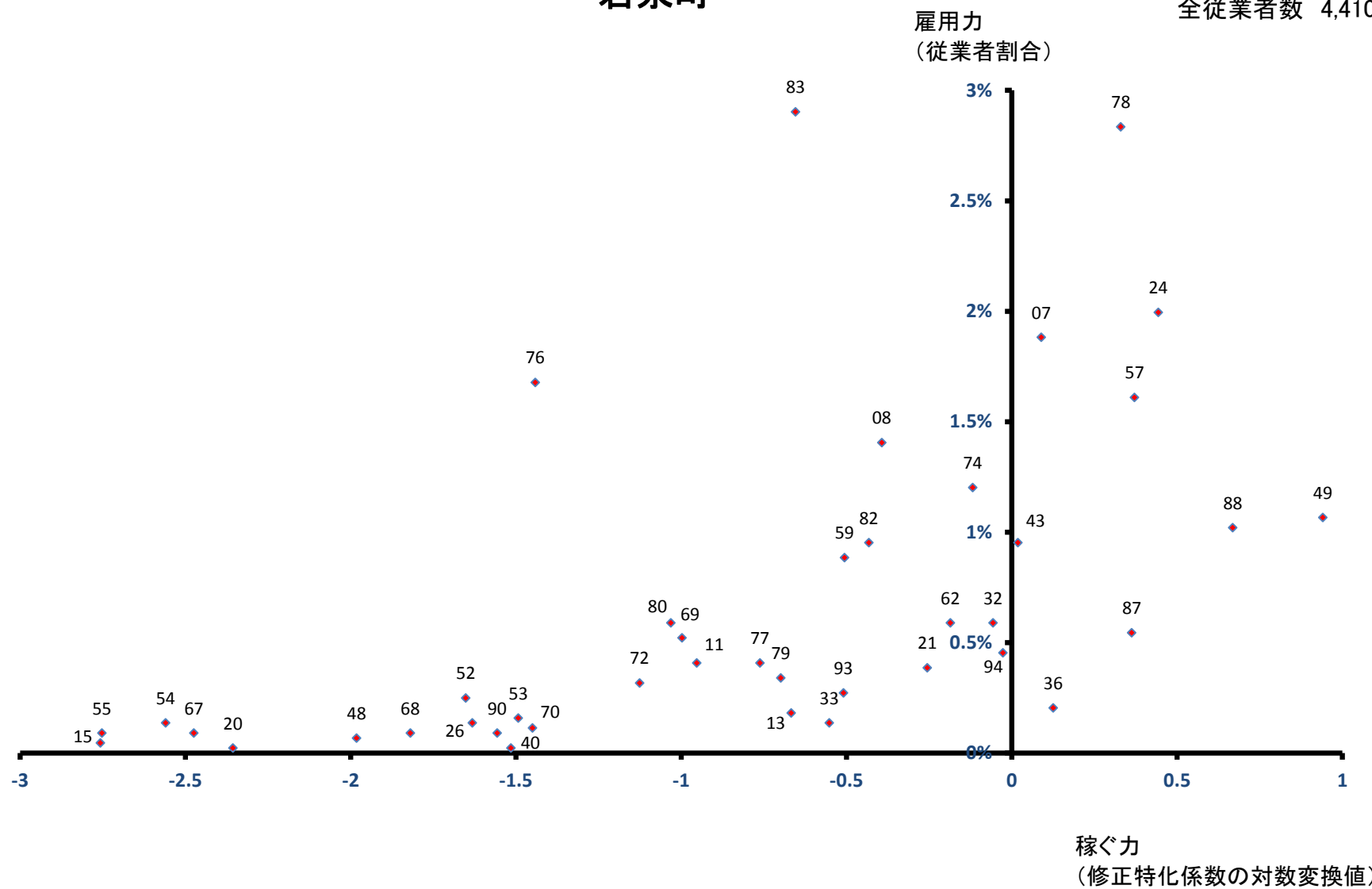

田野畑村

雇用力
(従業者割合)

全従業者数 1,213 人

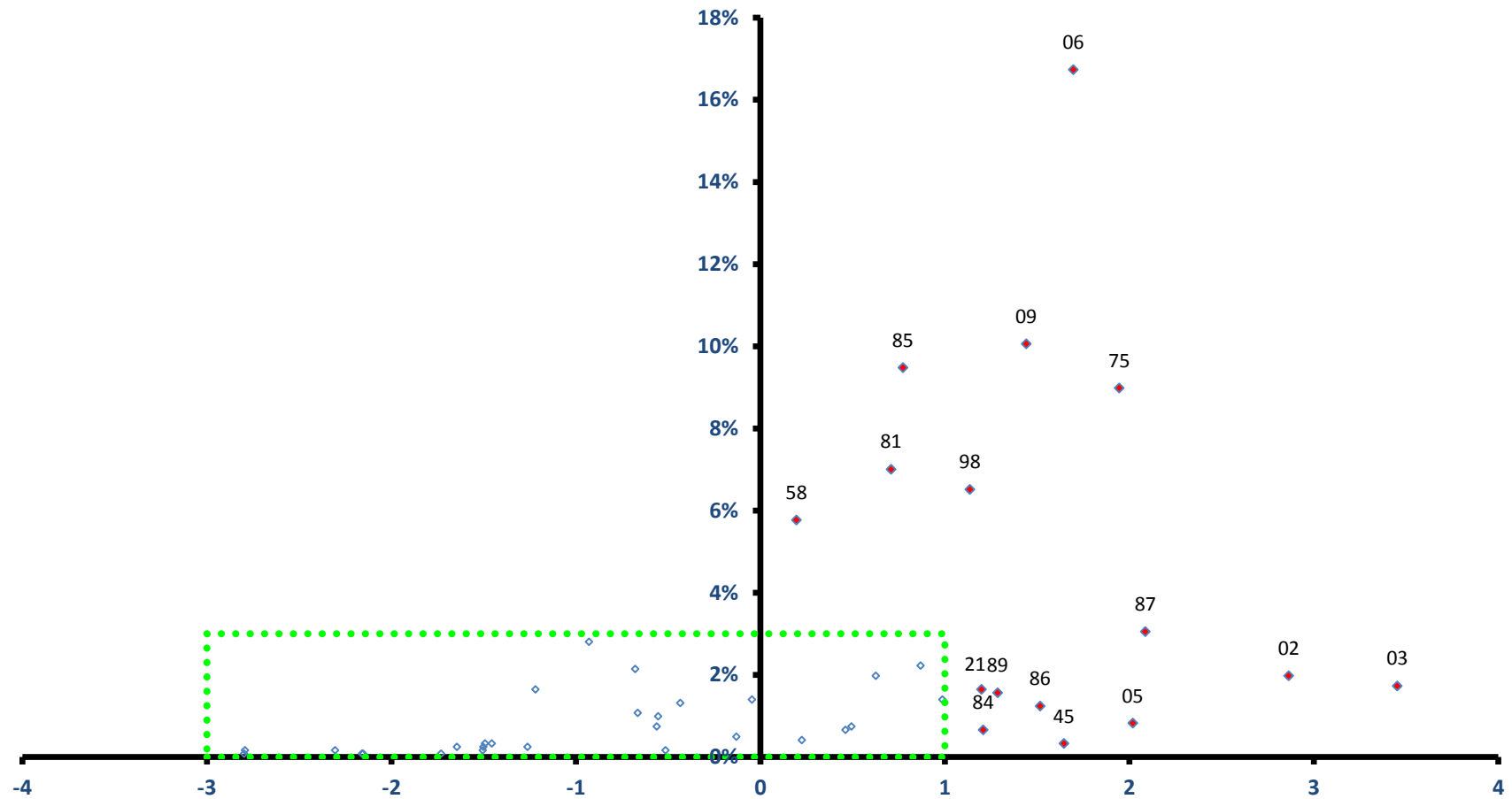

稼ぐ力
(修正特化係数の対数変換値)

田野畑村

全従業者数 1,213 人

雇用力
(従業者割合)

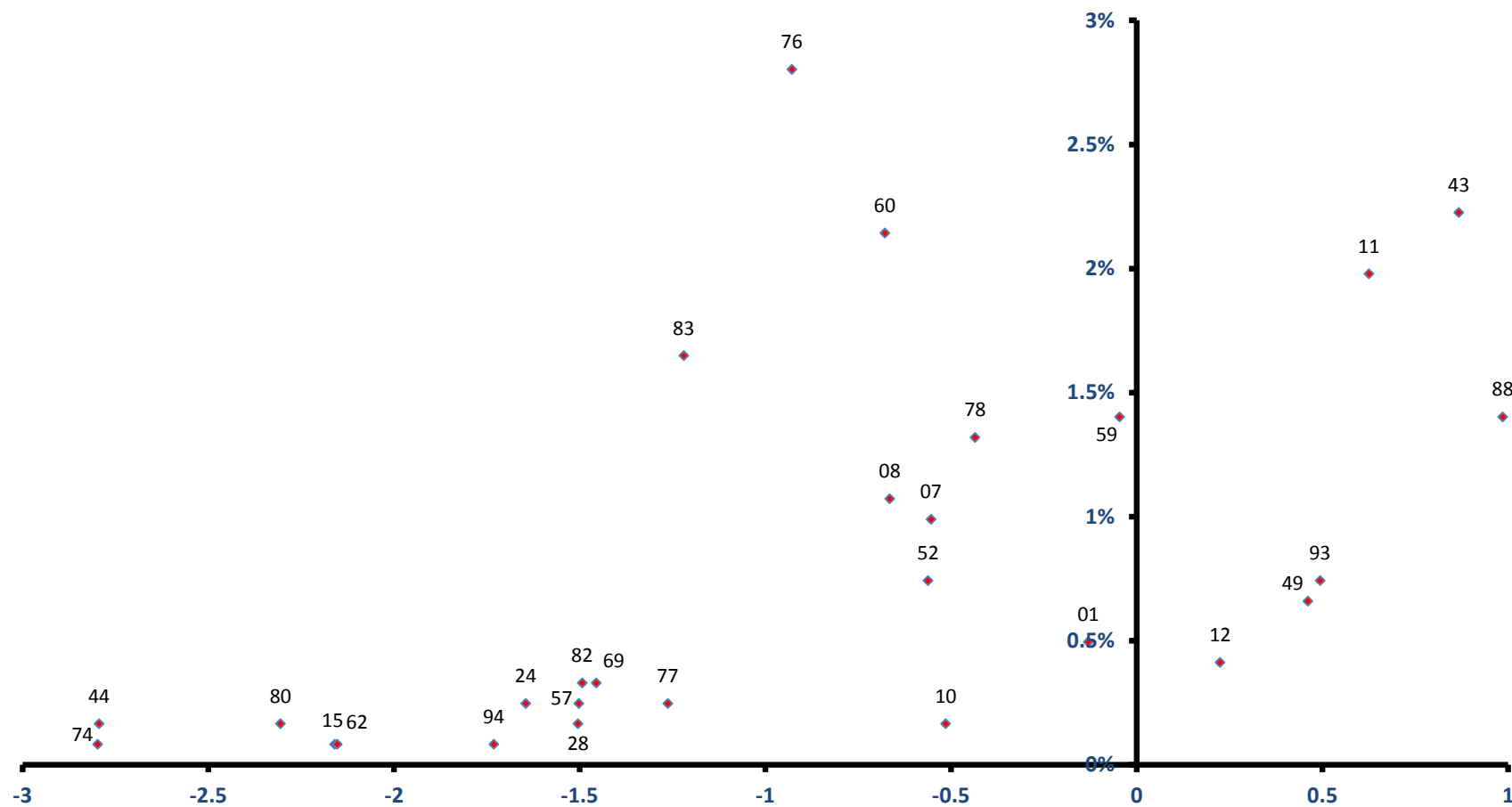

稼ぐ力
(修正特化係数の対数変換値)

普代村

全従業者数 904 人

雇用力
(従業者割合)

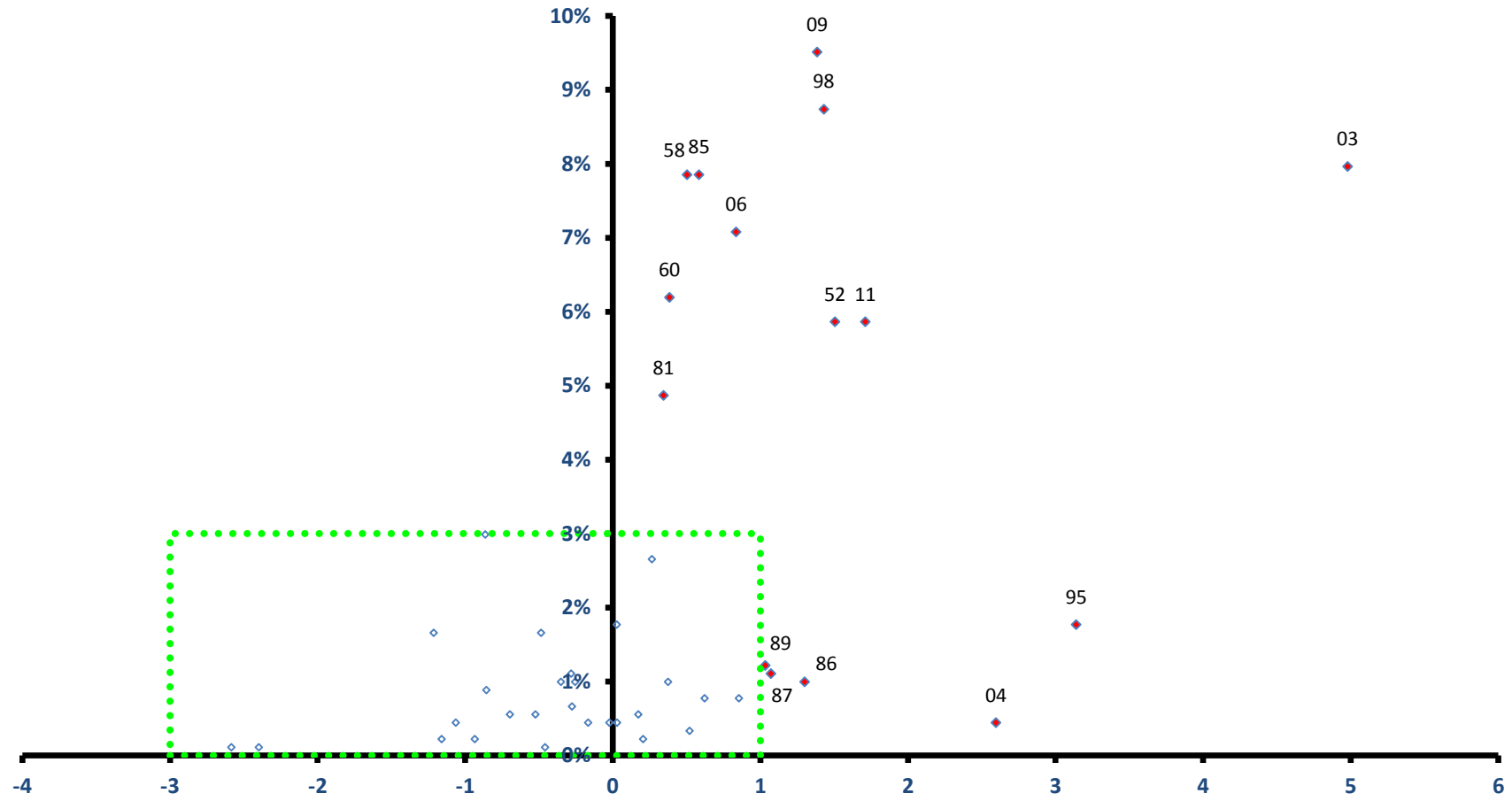

稼ぐ力
(修正特化係数の対数変換値)

普代村

全従業者数 904 人

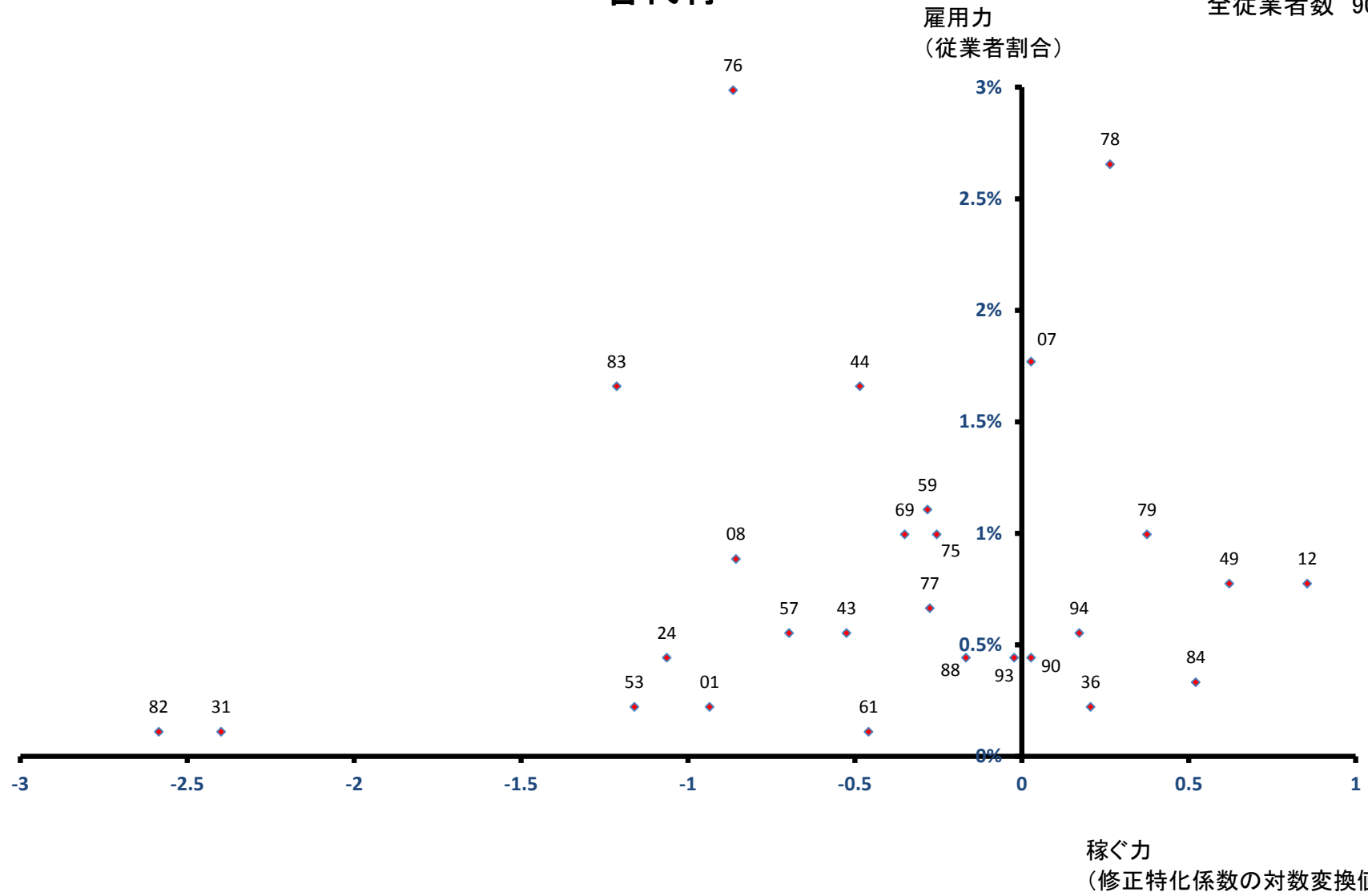

川井村

全従業者数 975 人

雇用力
(従業者割合)

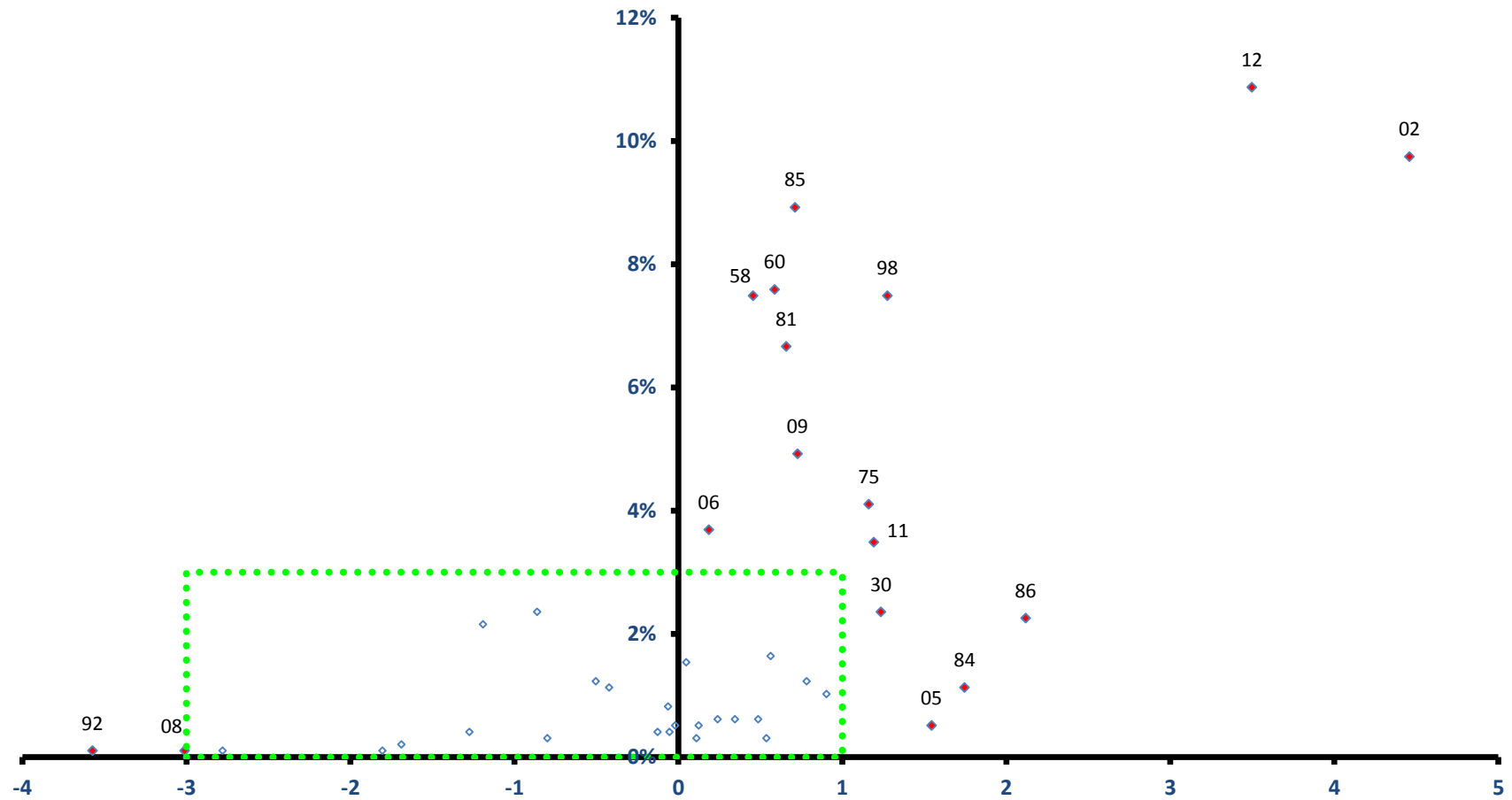

稼ぐ力
(修正特化係数の対数変換値)

川井村

全従業者数 975 人

雇用力
(従業者割合)

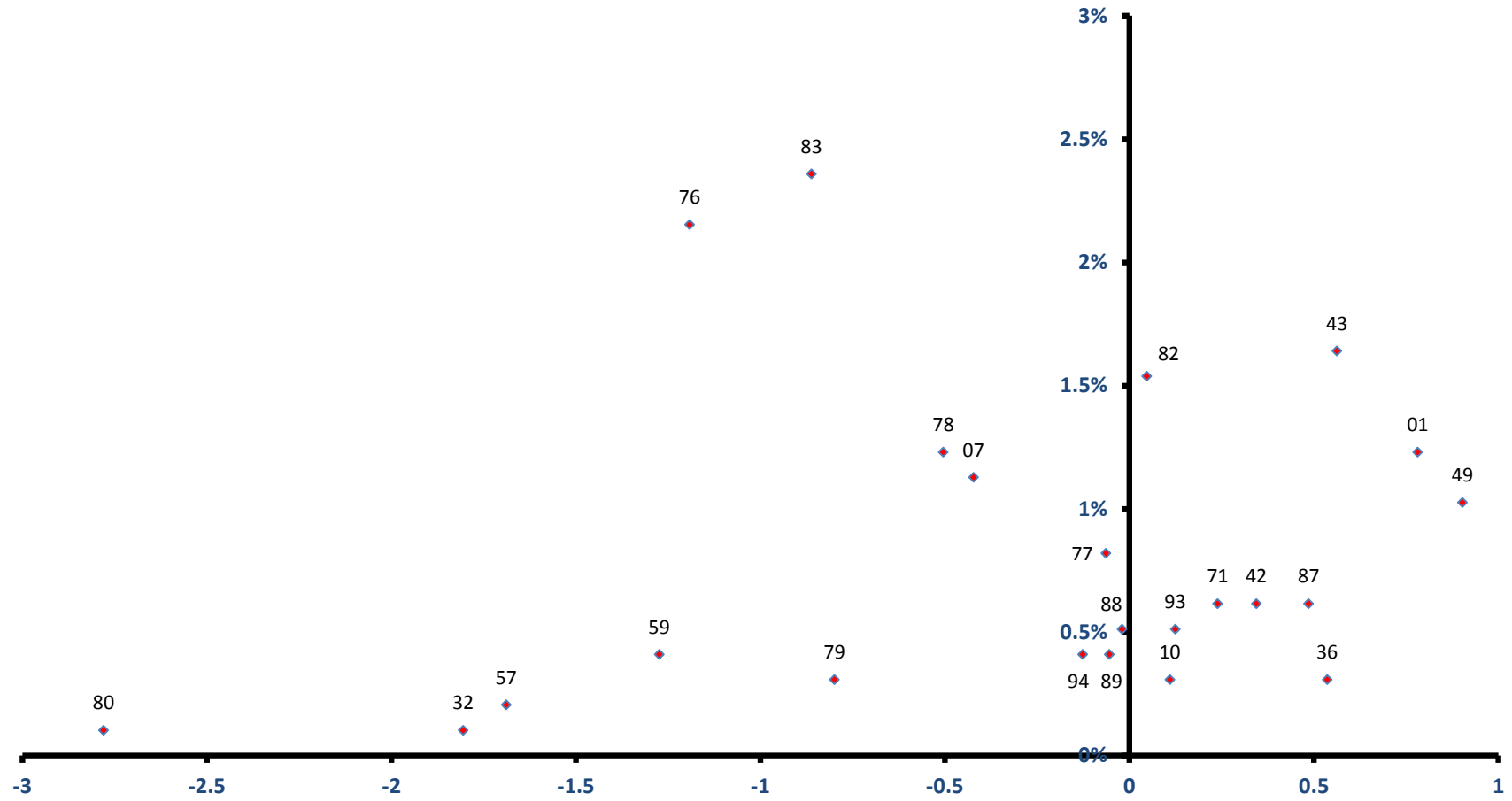

稼ぐ力
(修正特化係数の対数変換値)

軽米町

雇用力
(従業員割合)

全従業員数 3,693 人

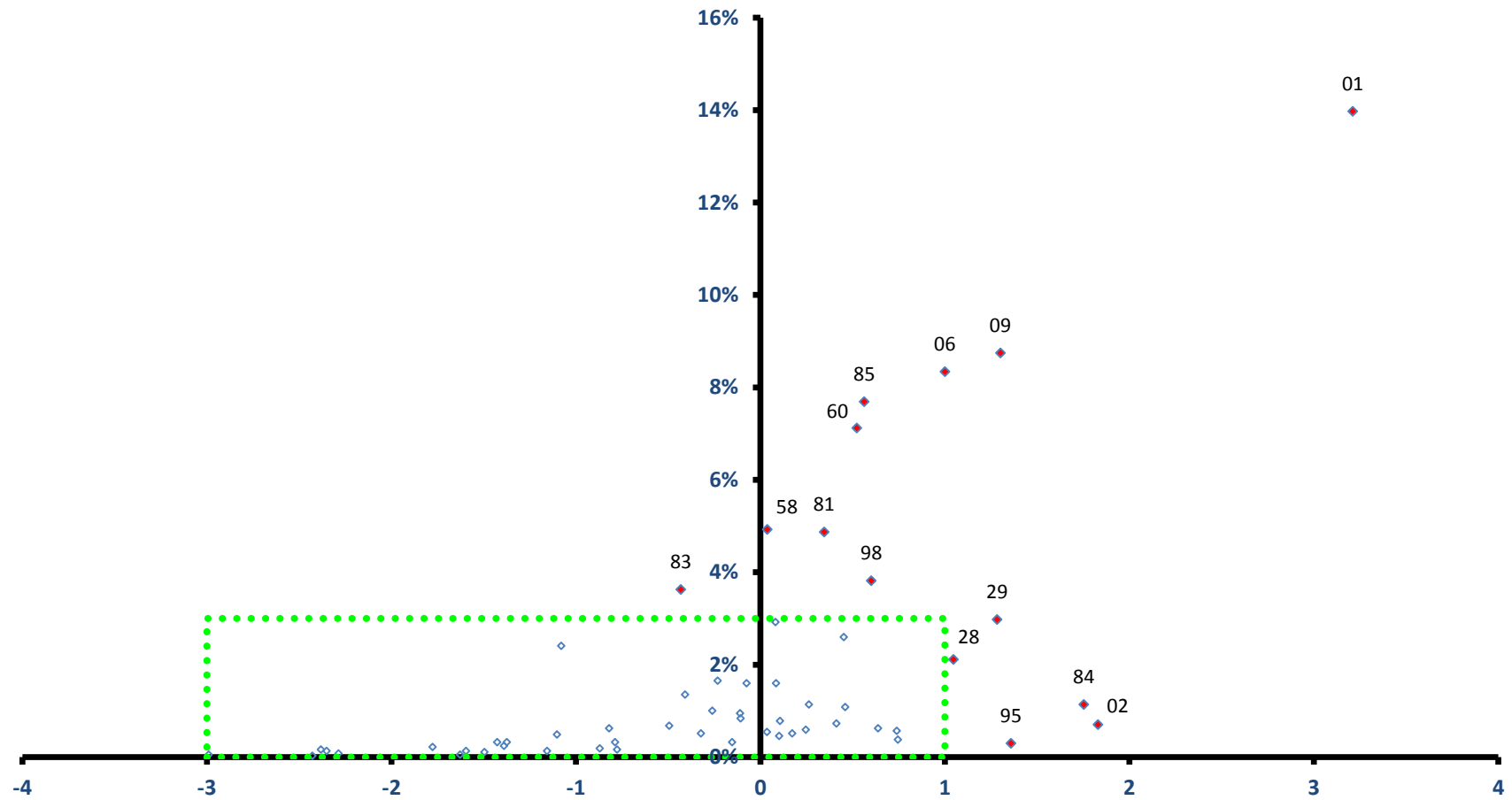

稼ぐ力
(修正特化係数の対数変換値)

軽米町

全従業者数 3,693 人

雇用力
(従業者割合)

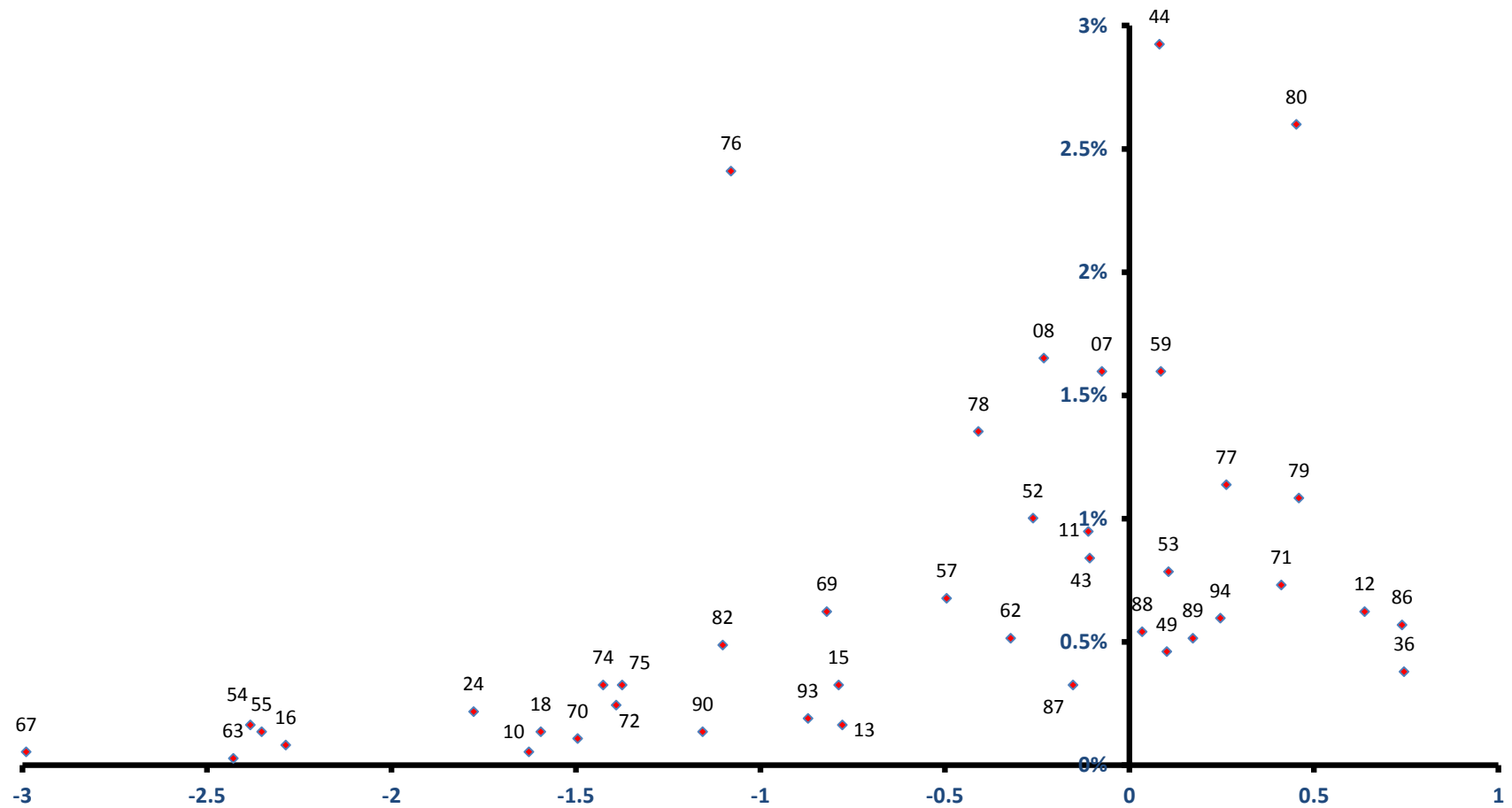

稼ぐ力
(修正特化係数の対数変換値)

野田村

全従業者数 1,390 人

雇用力
(従業者割合)

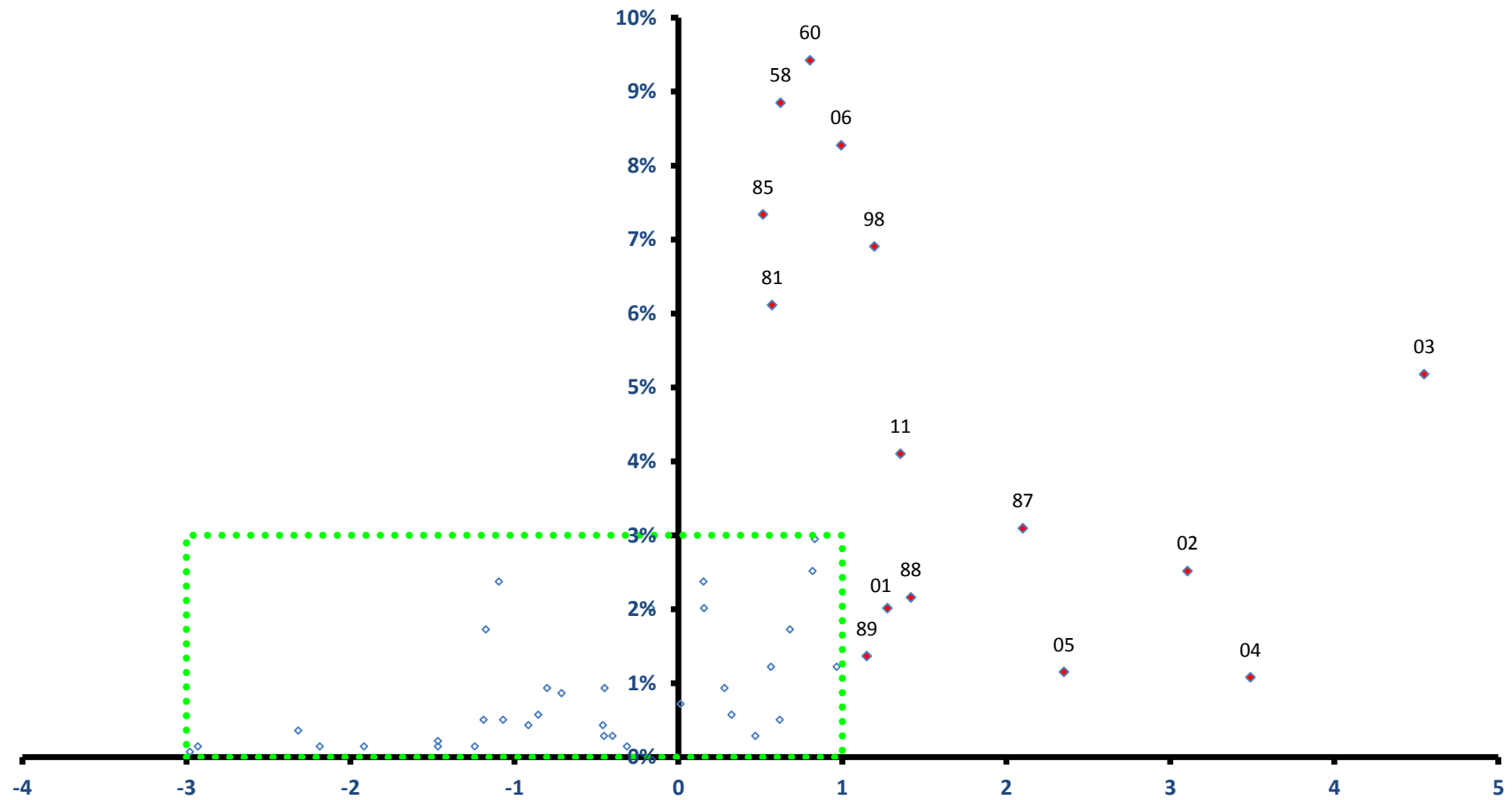

稼ぐ力
(修正特化係数の対数変換値)

野田村

全従業者数 1,390 人

雇用力
(従業者割合)

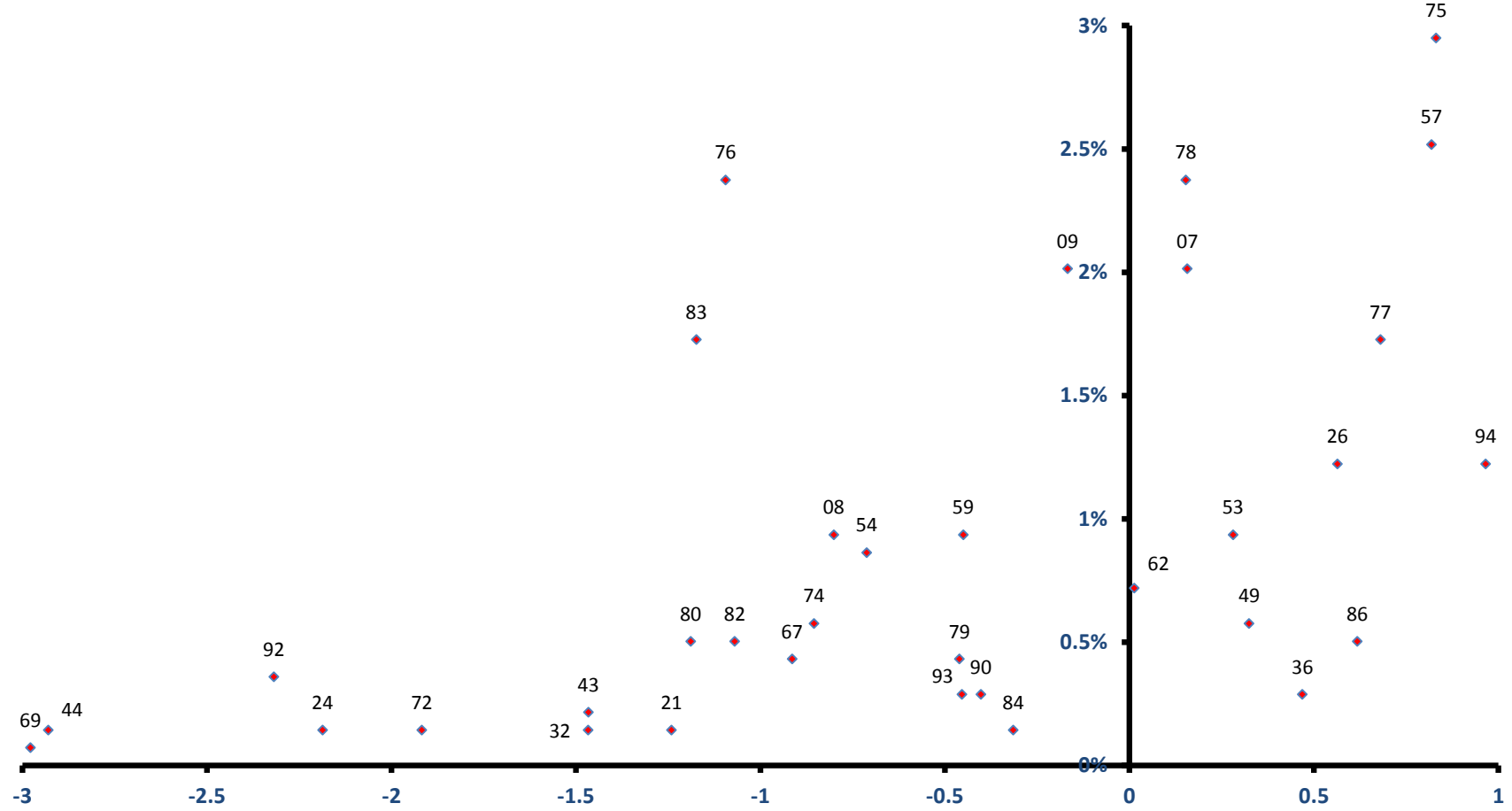

稼ぐ力
(修正特化係数の対数変換値)

九戸村

雇用力
(従業者割合)

全従業者数 2,216 人

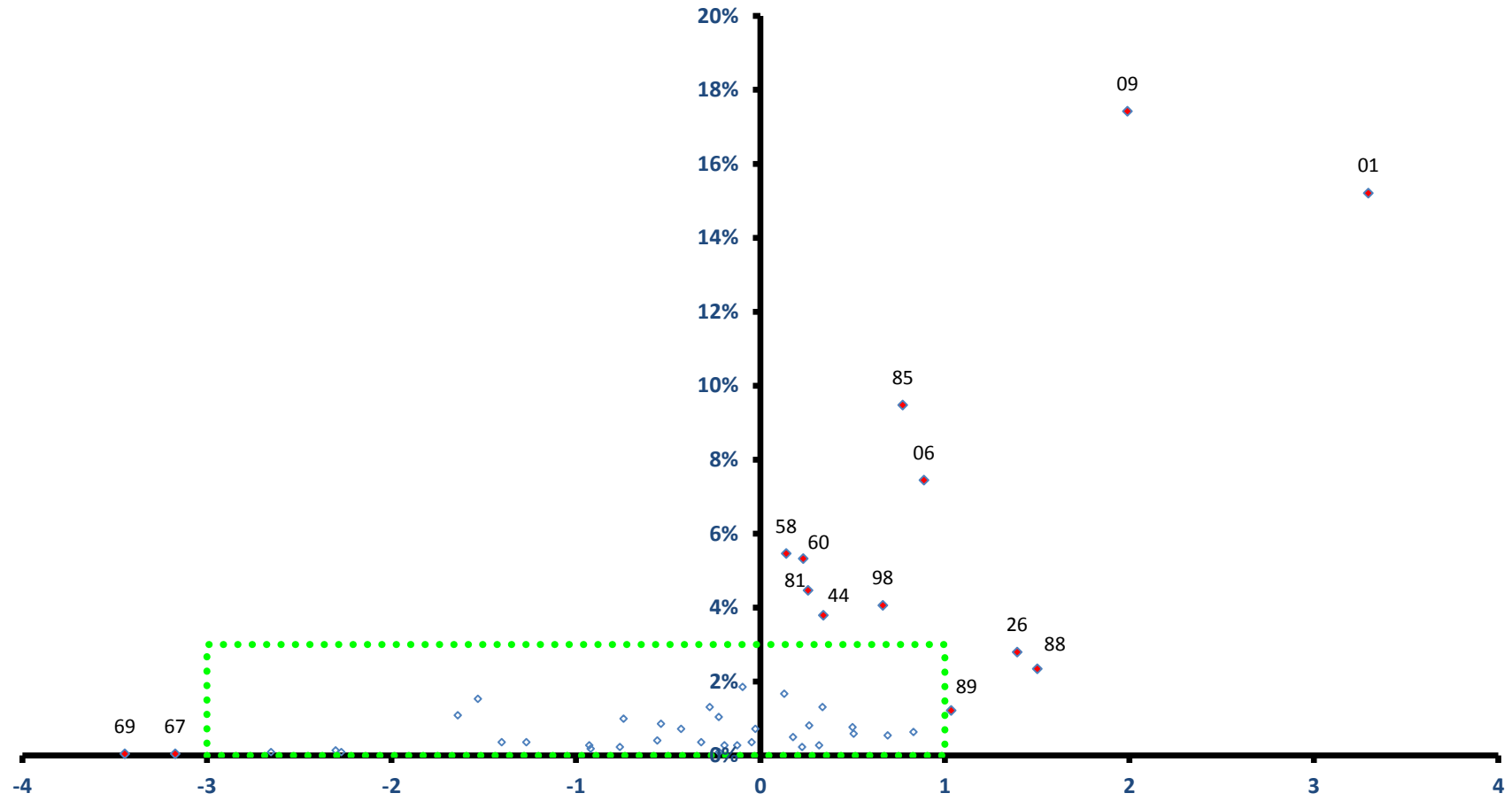

稼ぐ力
(修正特化係数の対数変換値)

九戸村

全従業者数 2,216 人

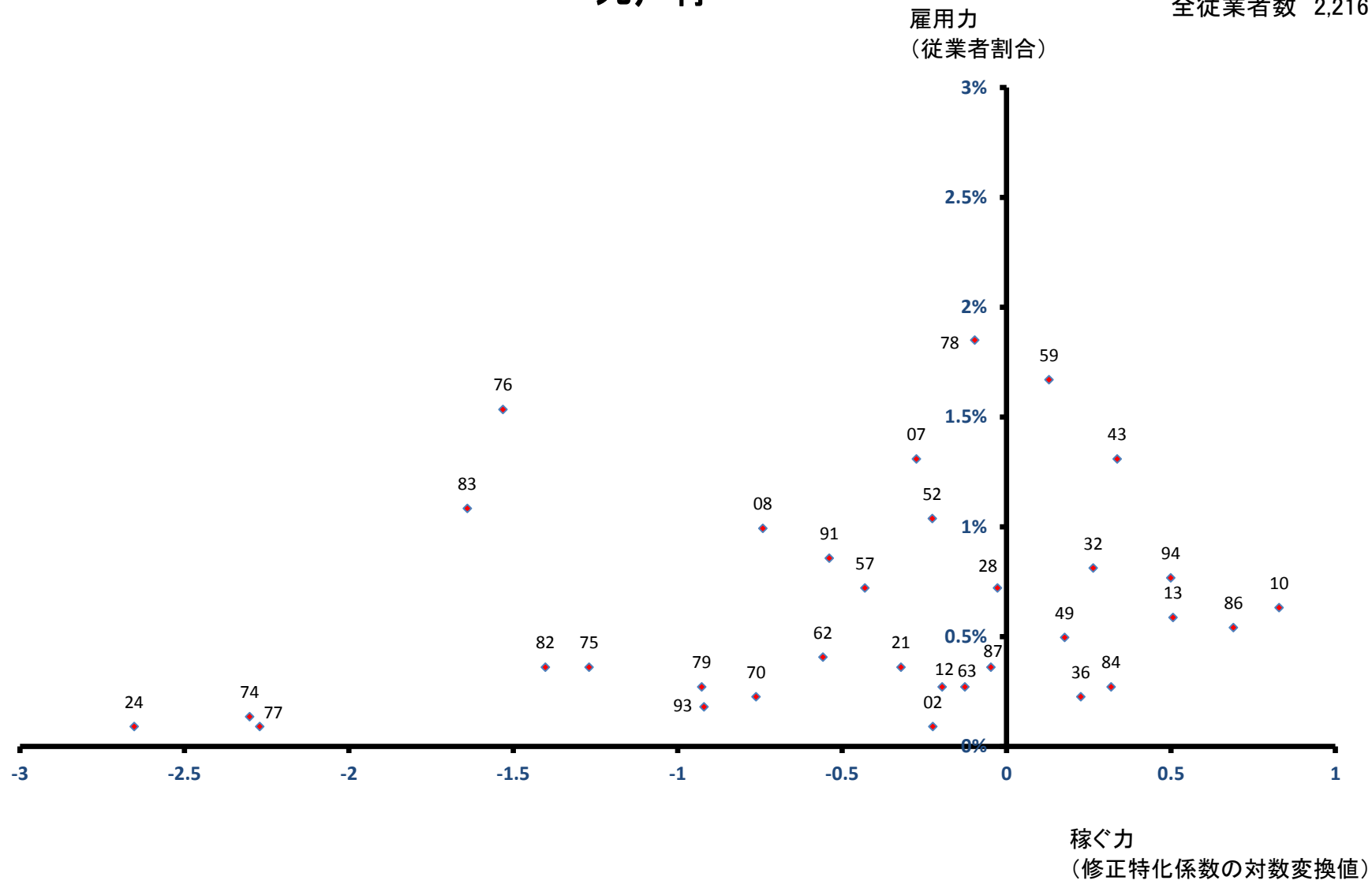

洋野町

全従業者数 4,801 人

雇用力
(従業者割合)

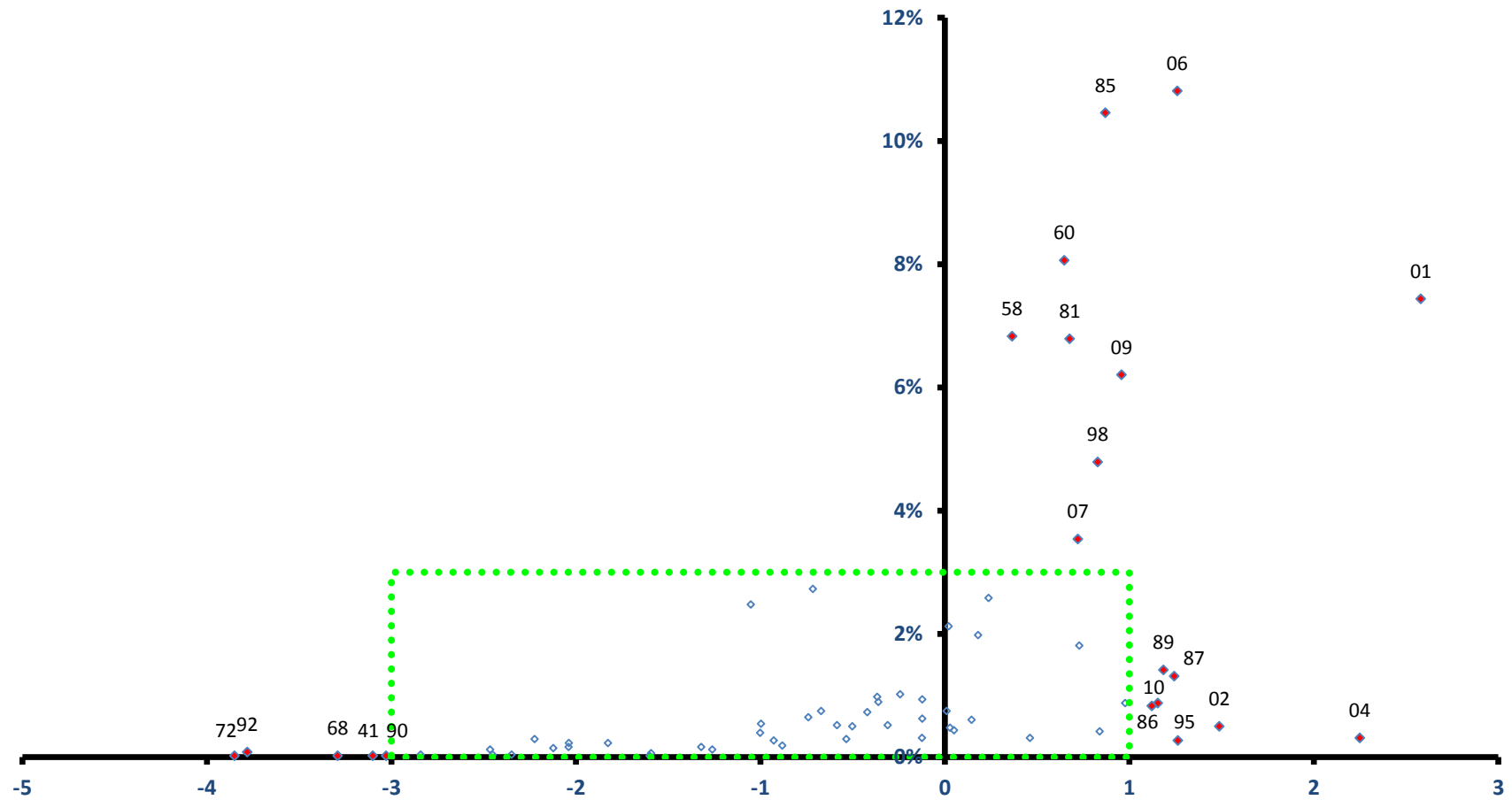

稼ぐ力
(修正特化係数の対数変換値)

洋野町

全従業者数 4,801 人

雇用力
(従業者割合)

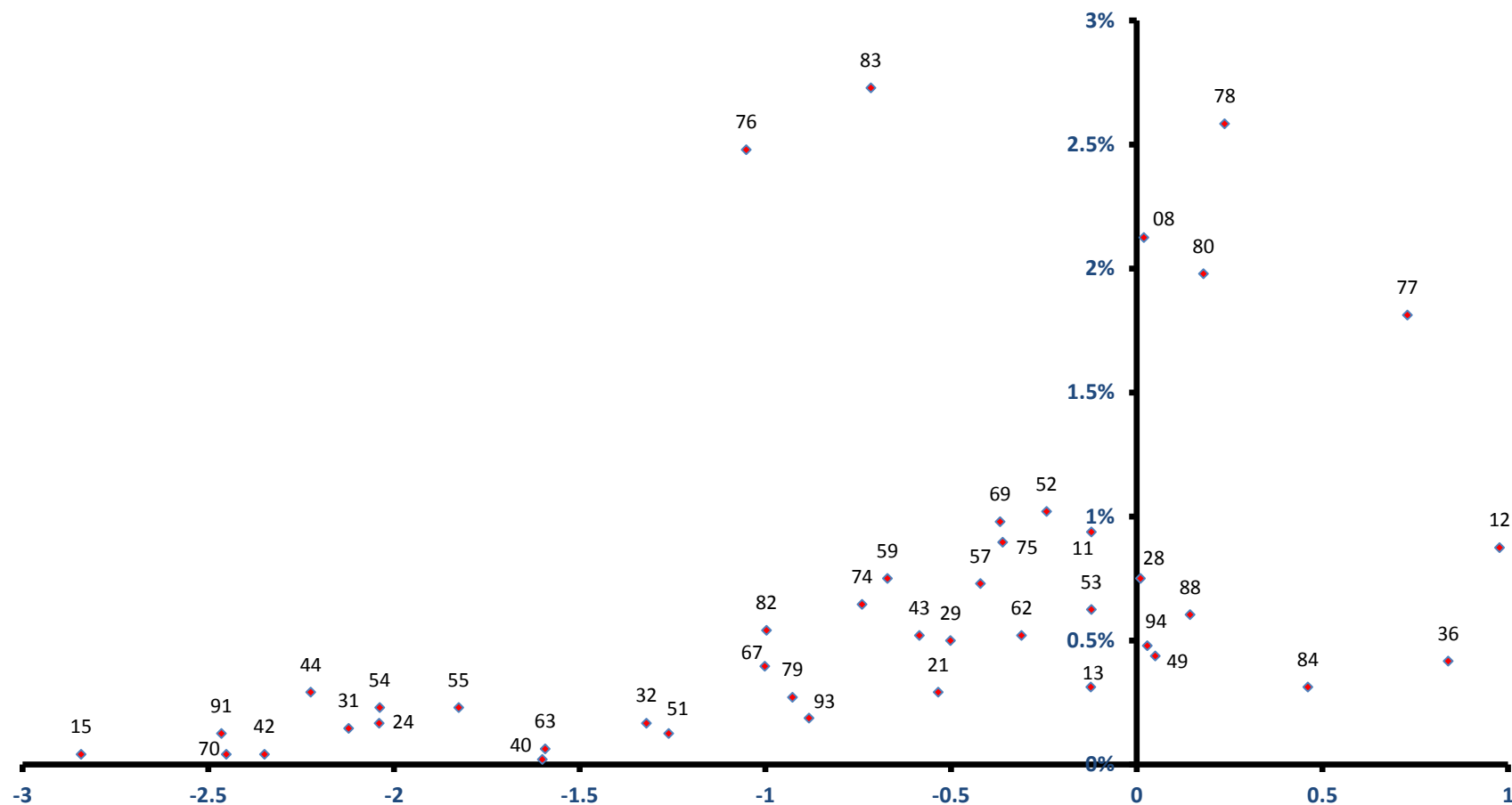

稼ぐ力
(修正特化係数の対数変換値)

一戸町

全従業者数 5,686 人

雇用力
(従業者割合)

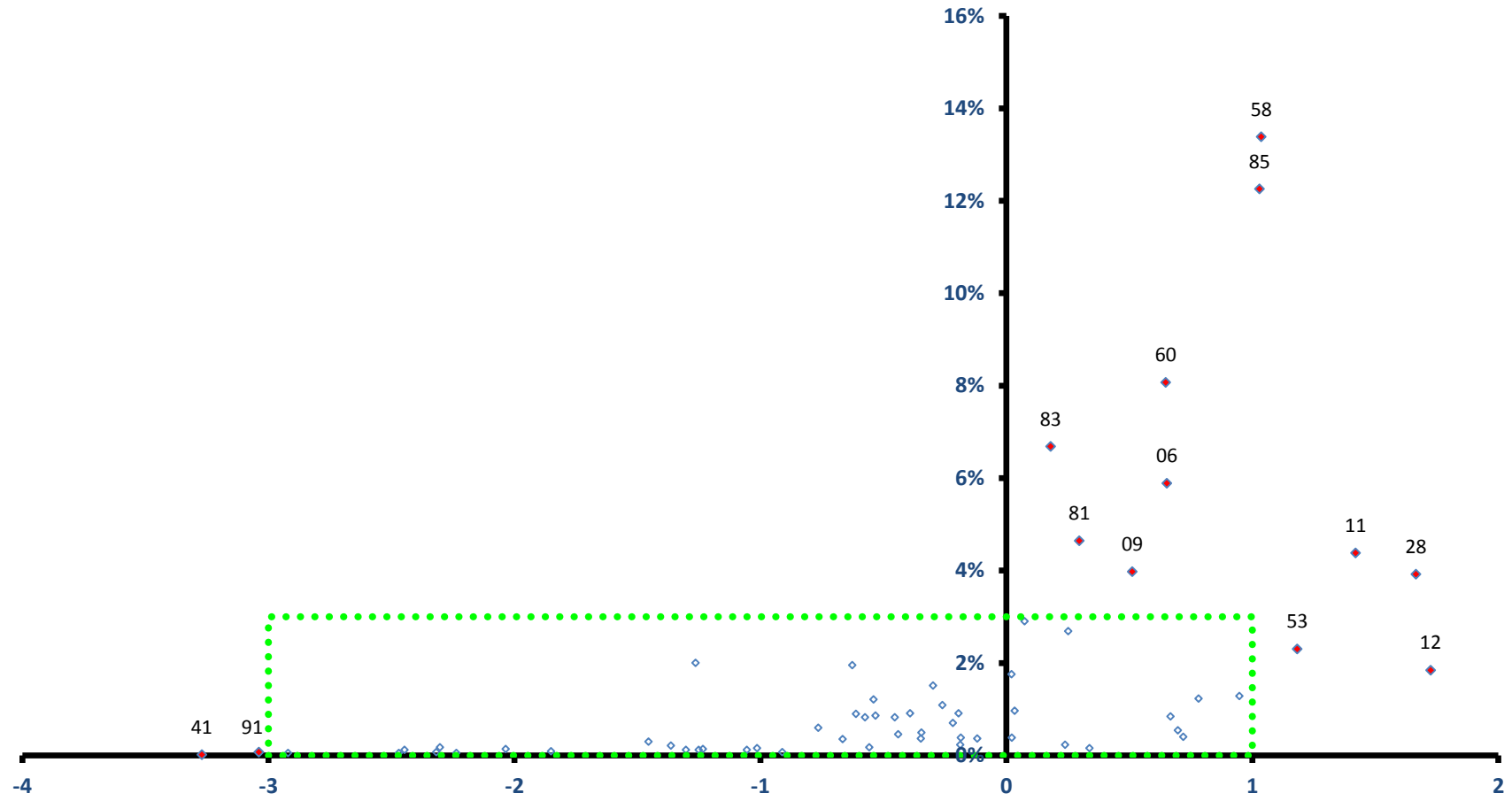

稼ぐ力
(修正特化係数の対数変換値)

一戸町

全従業者数 5,686 人

