

岩手県

全従業者数 565,084 人

雇用力
(従業者割合)

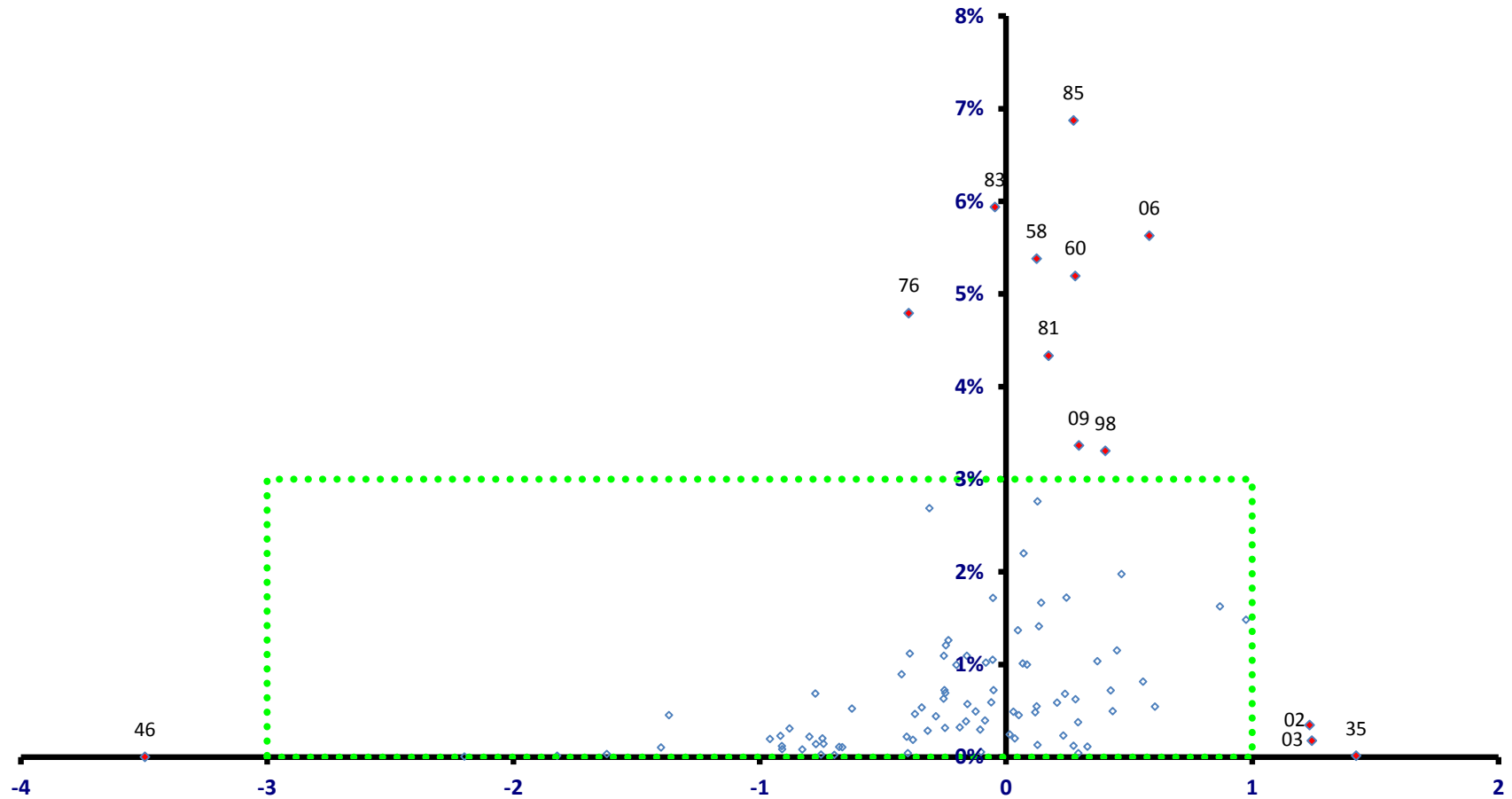

稼ぐ力
(修正特化係数の対数変換値)

岩手県

全従業者数 565,084 人

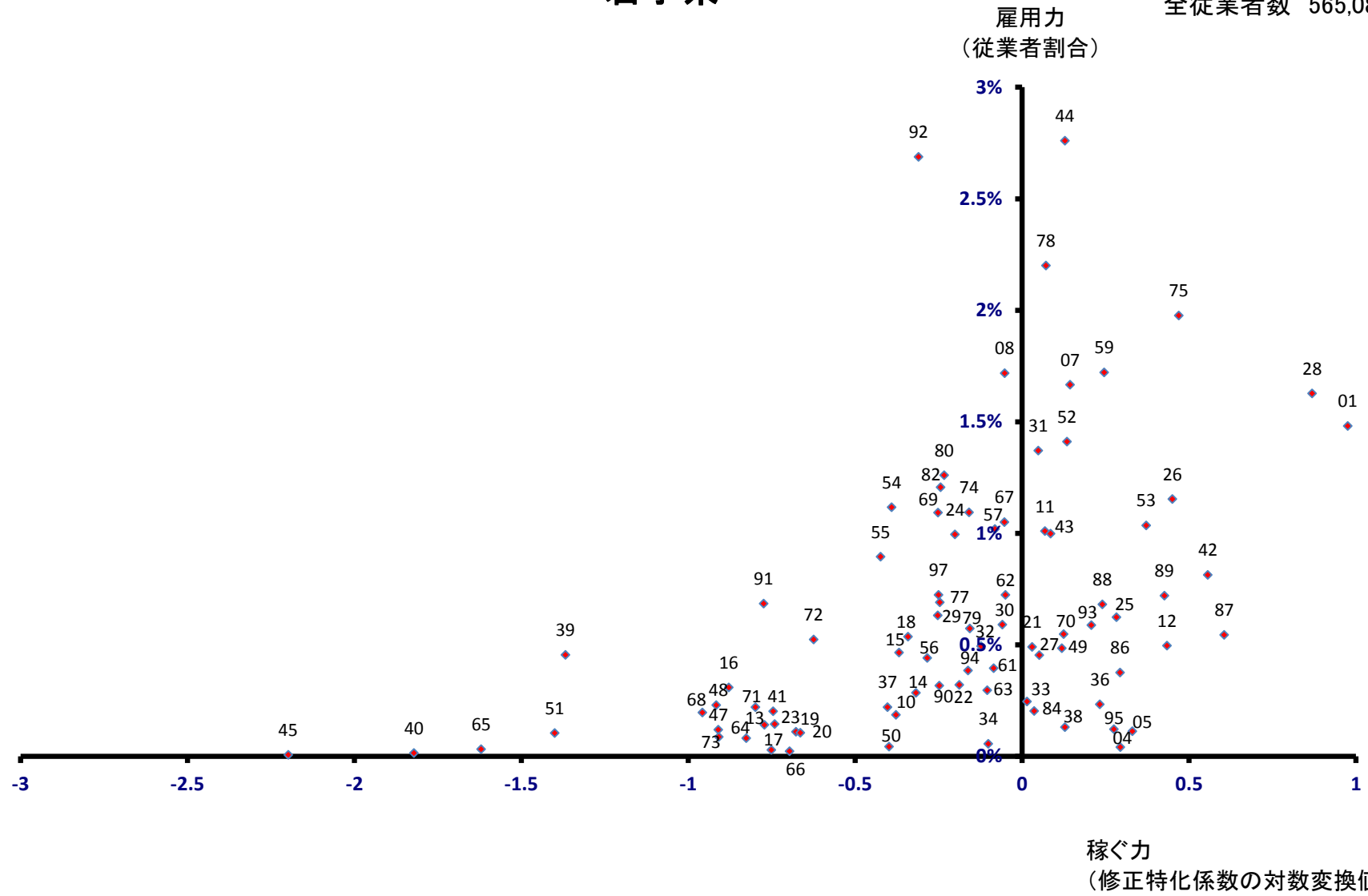

盛岡市

全従業者数 158,102 人

雇用力
(従業者割合)

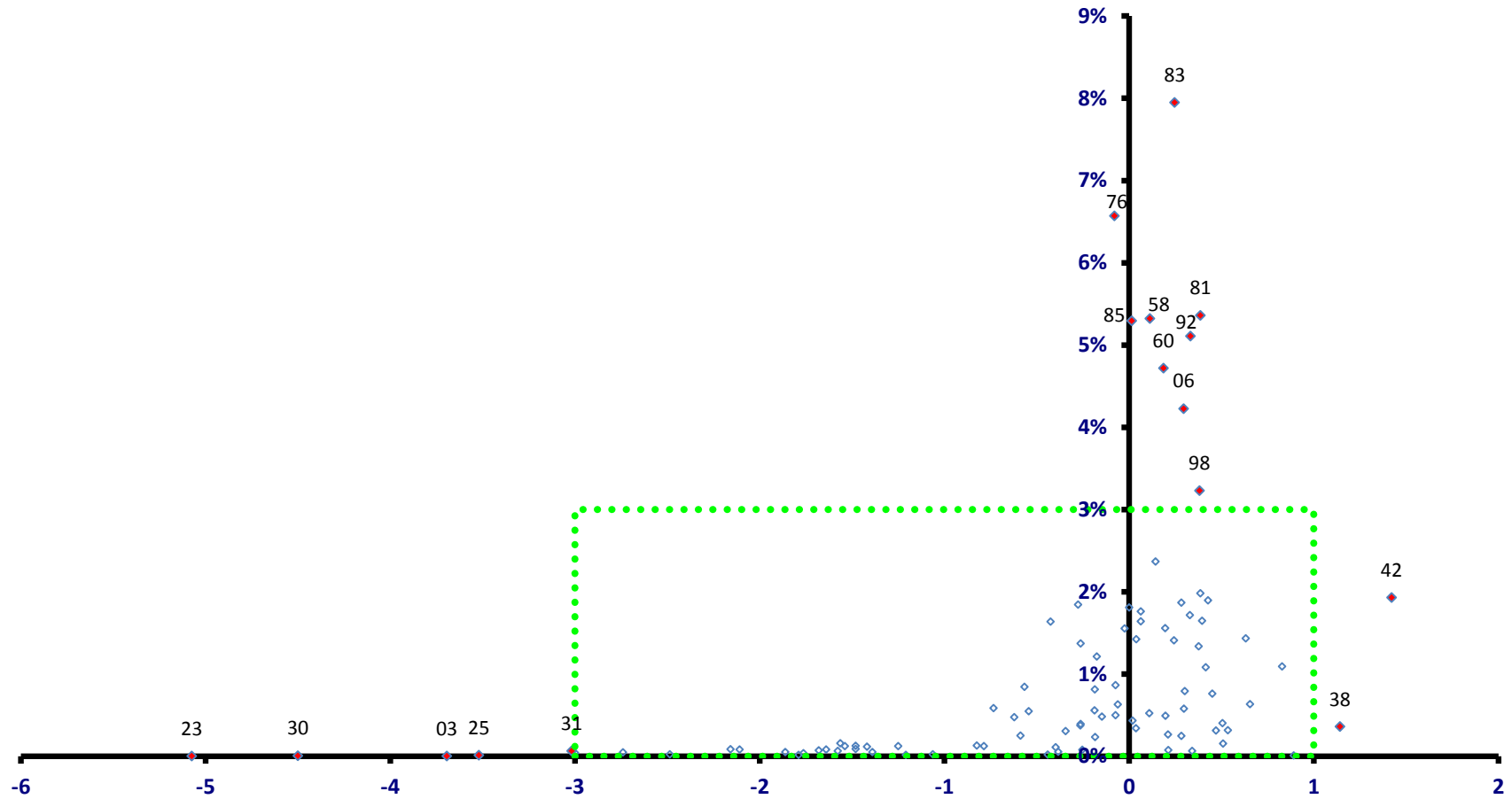

稼ぐ力
(修正特化係数の対数変換値)

盛岡市

全従業者数 158,102 人

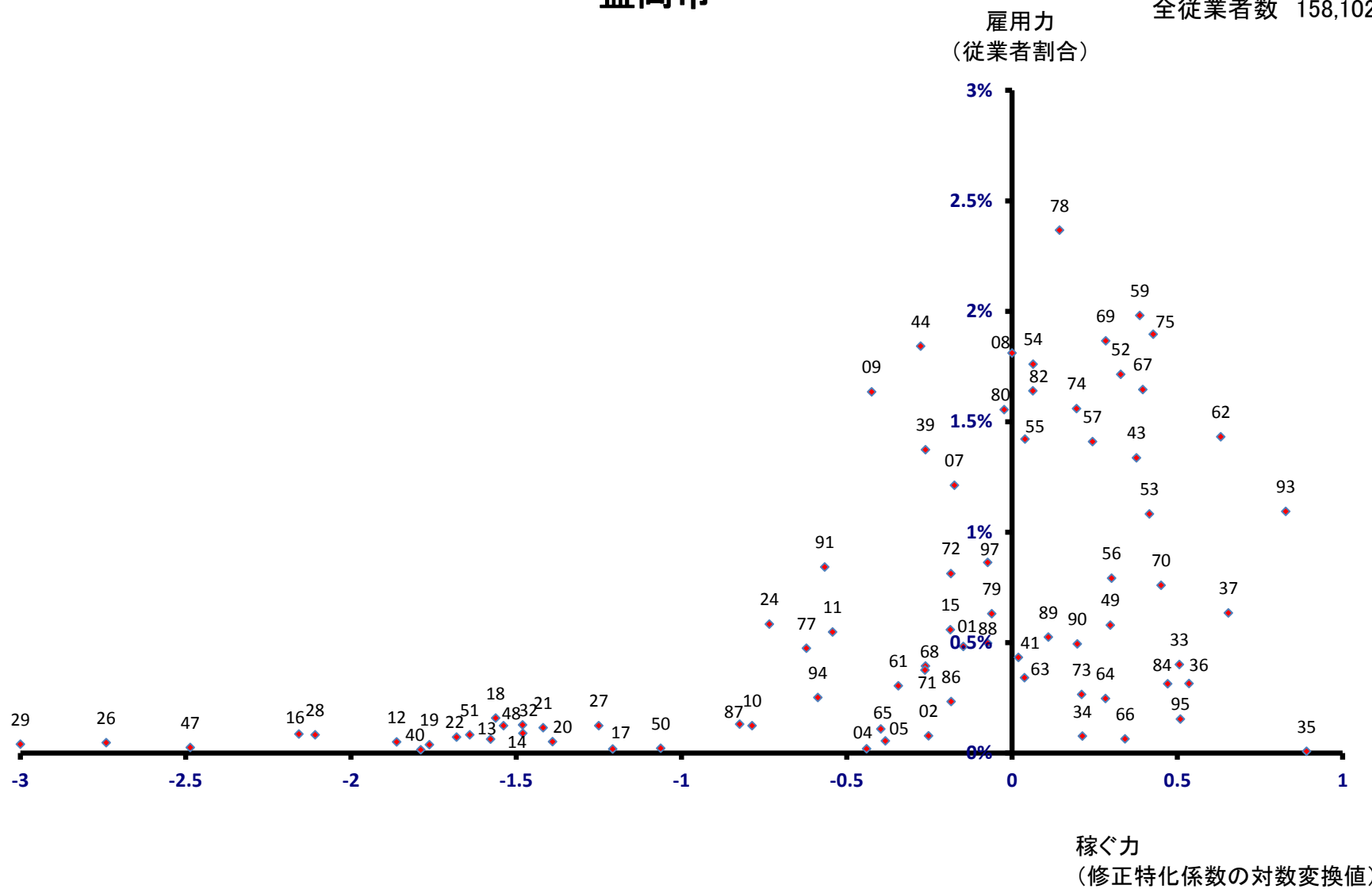

宮古市

全従業者数 22,638 人

雇用力
(従業者割合)

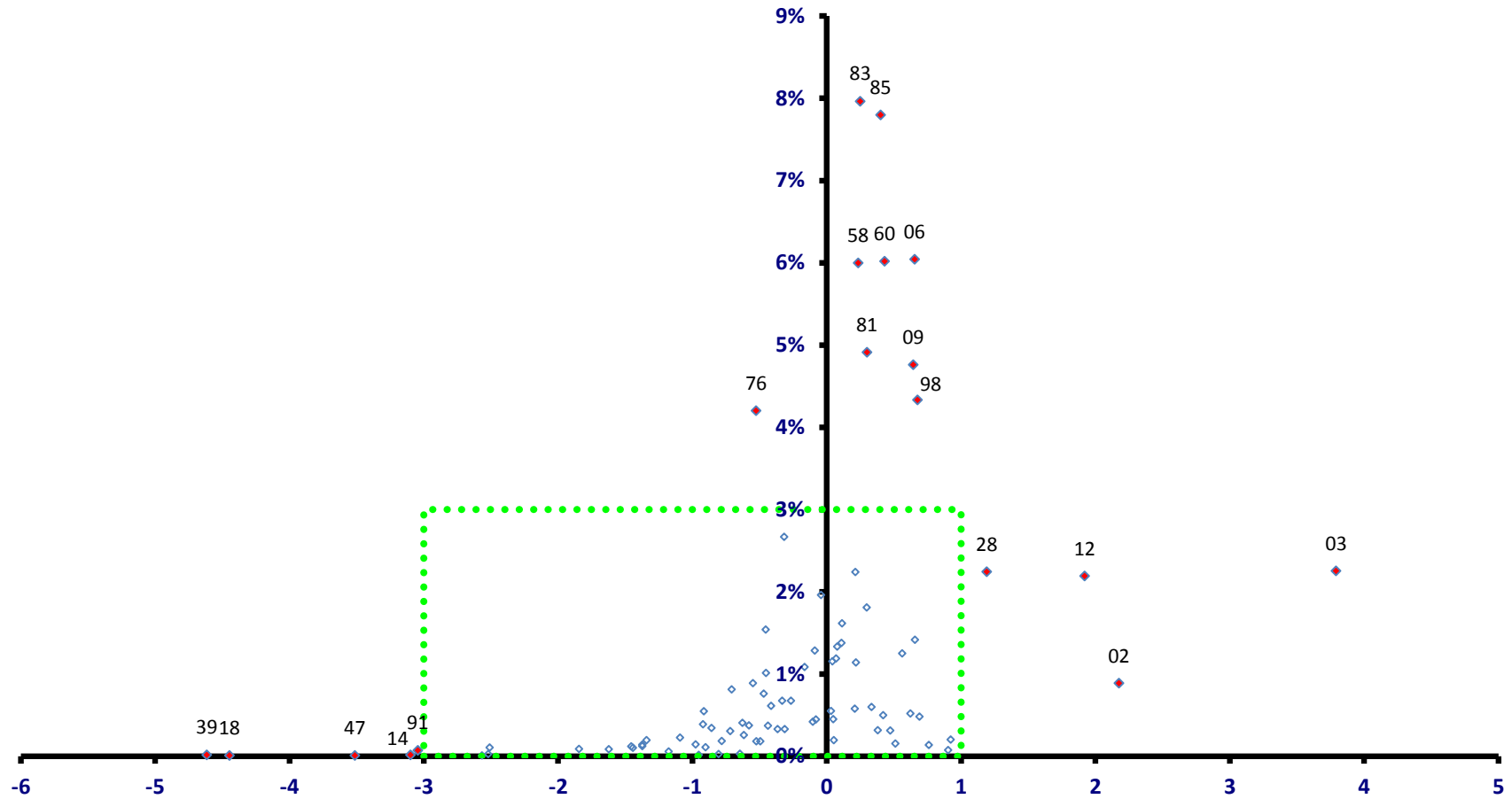

稼ぐ力
(修正特化係数の対数変換値)

宮古市

全従業者数 22,638 人

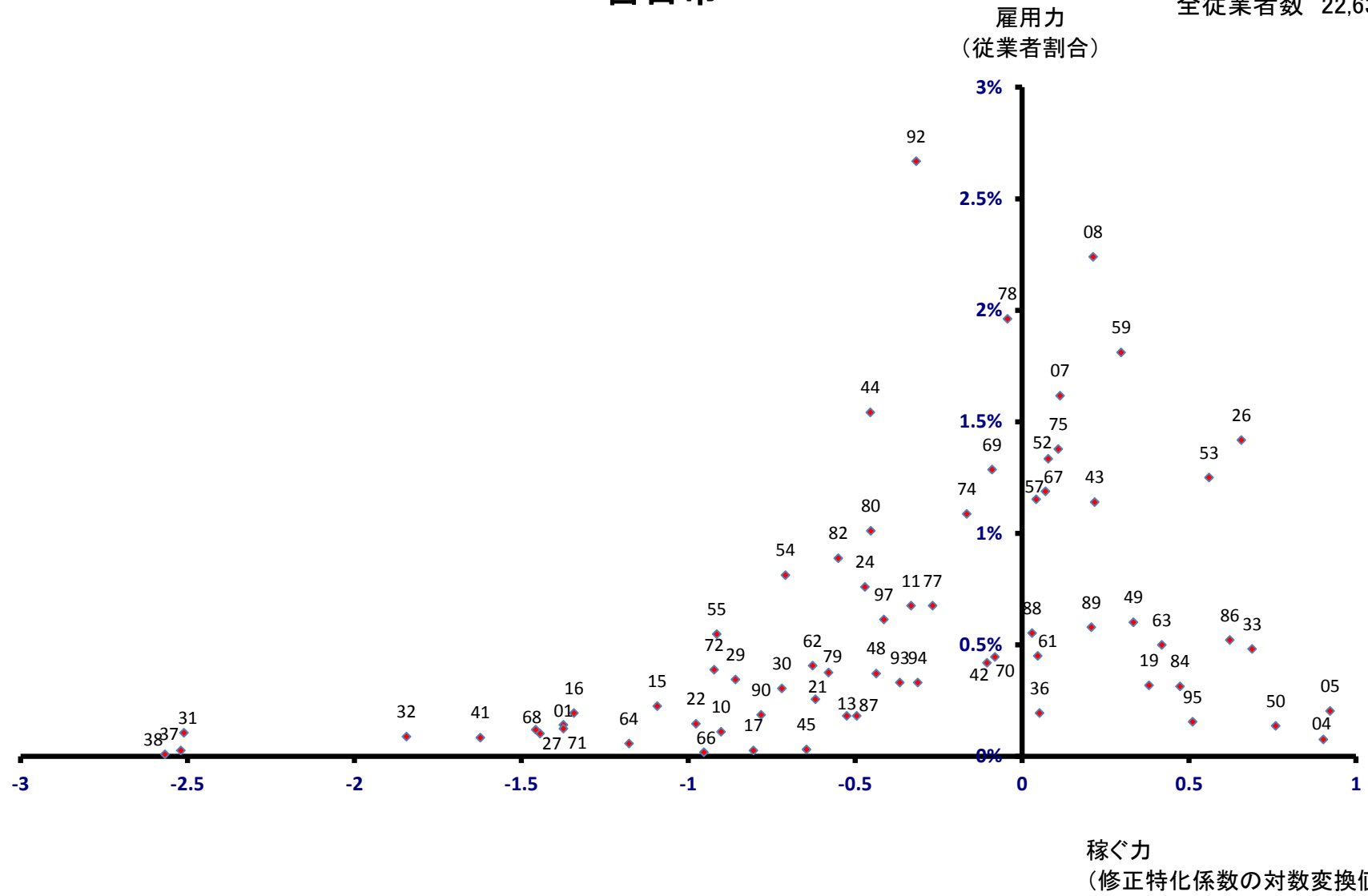

大船渡市

全従業者数 15,428 人

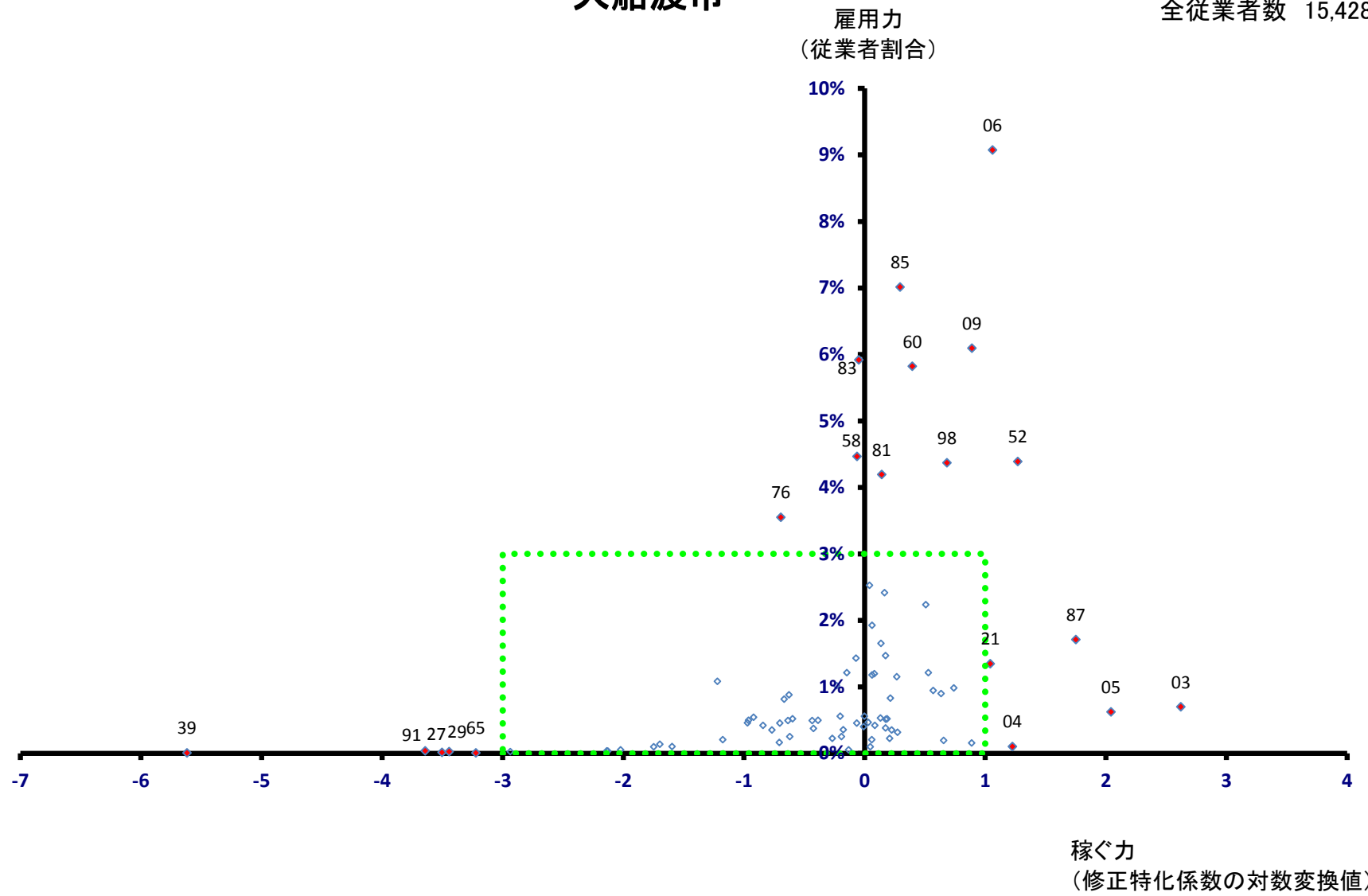

大船渡市

全従業者数 15,428 人

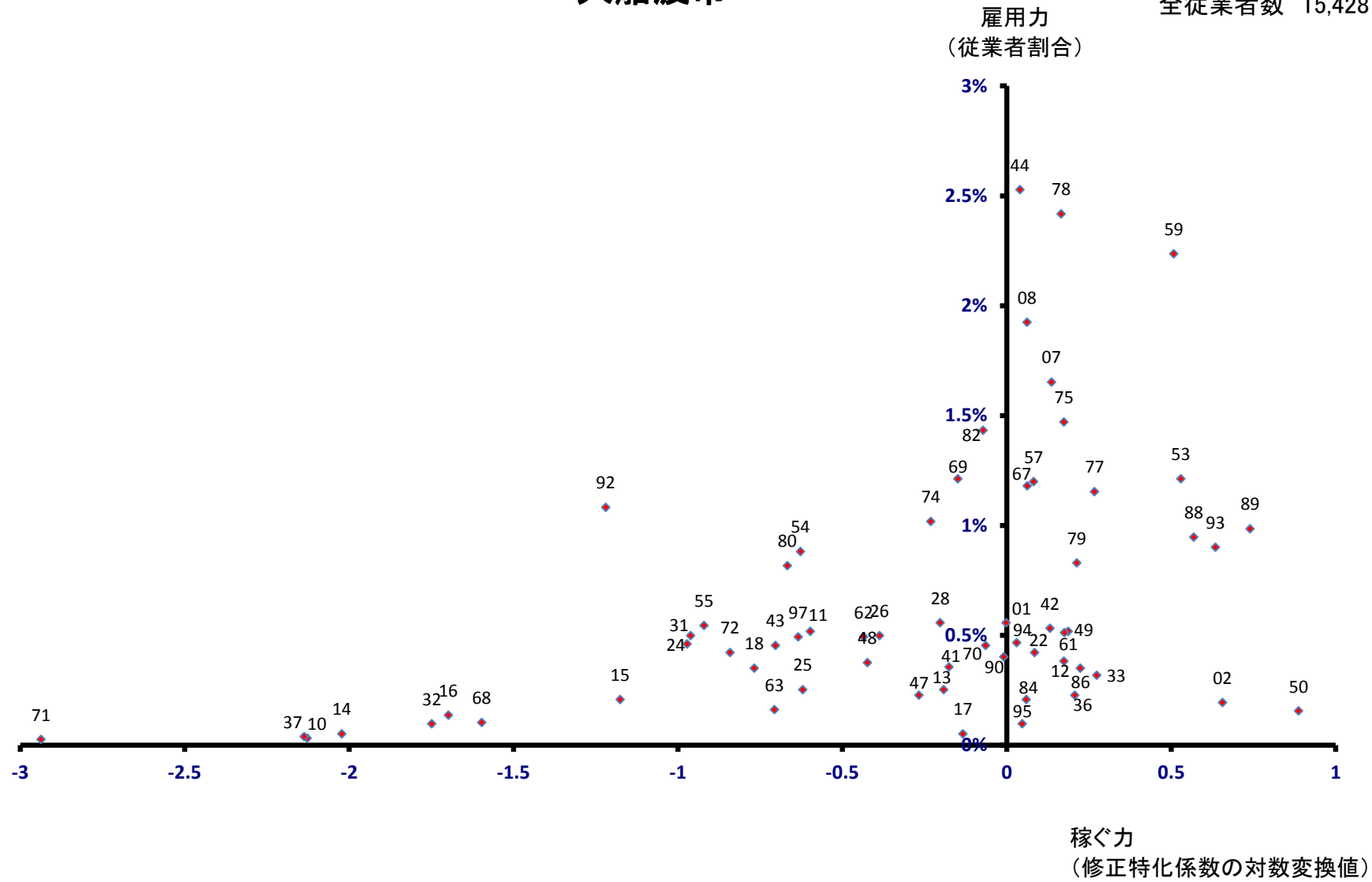

花巻市

全従業者数 40,964 人

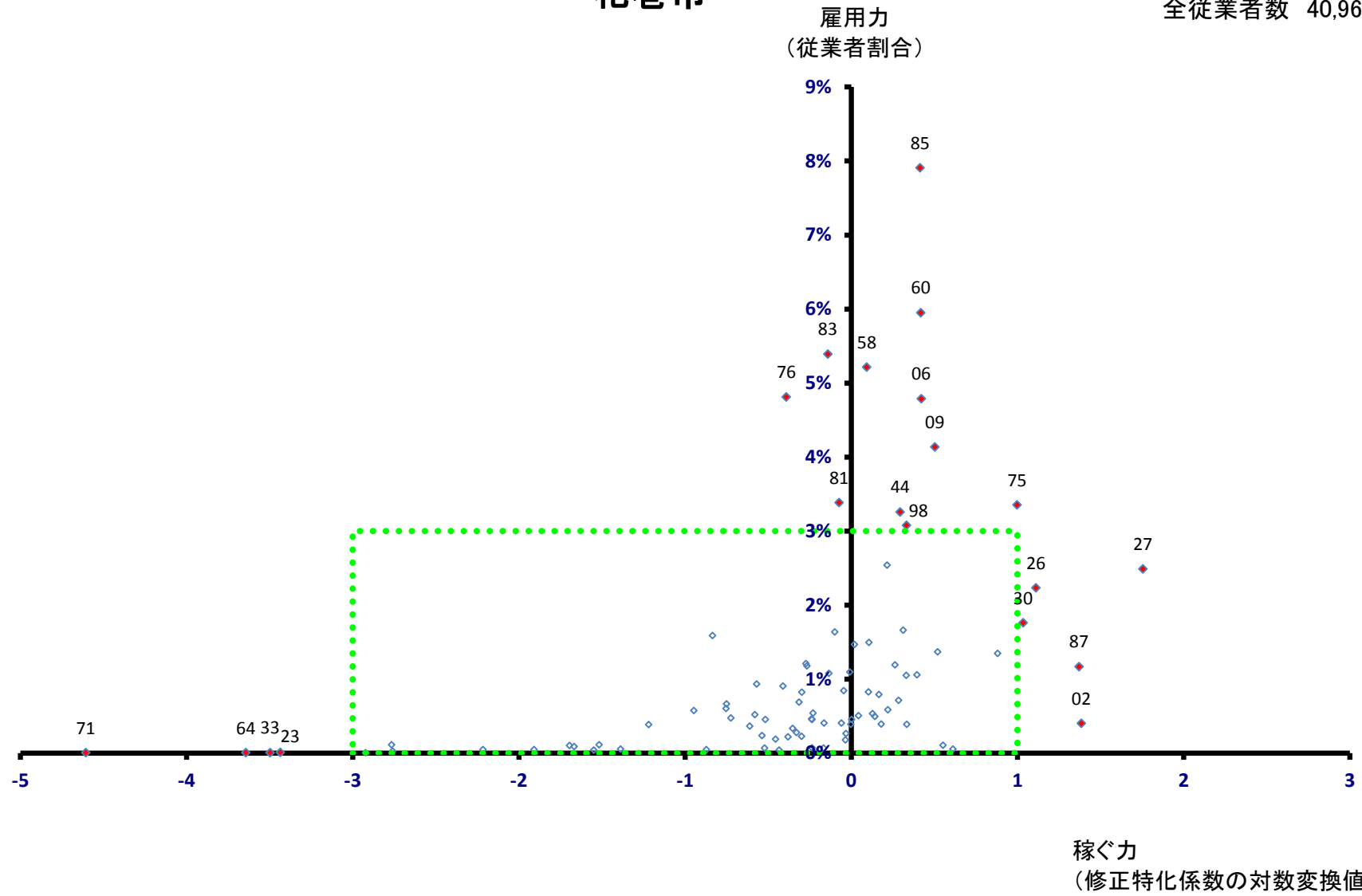

花巻市

全従業者数 40,964 人

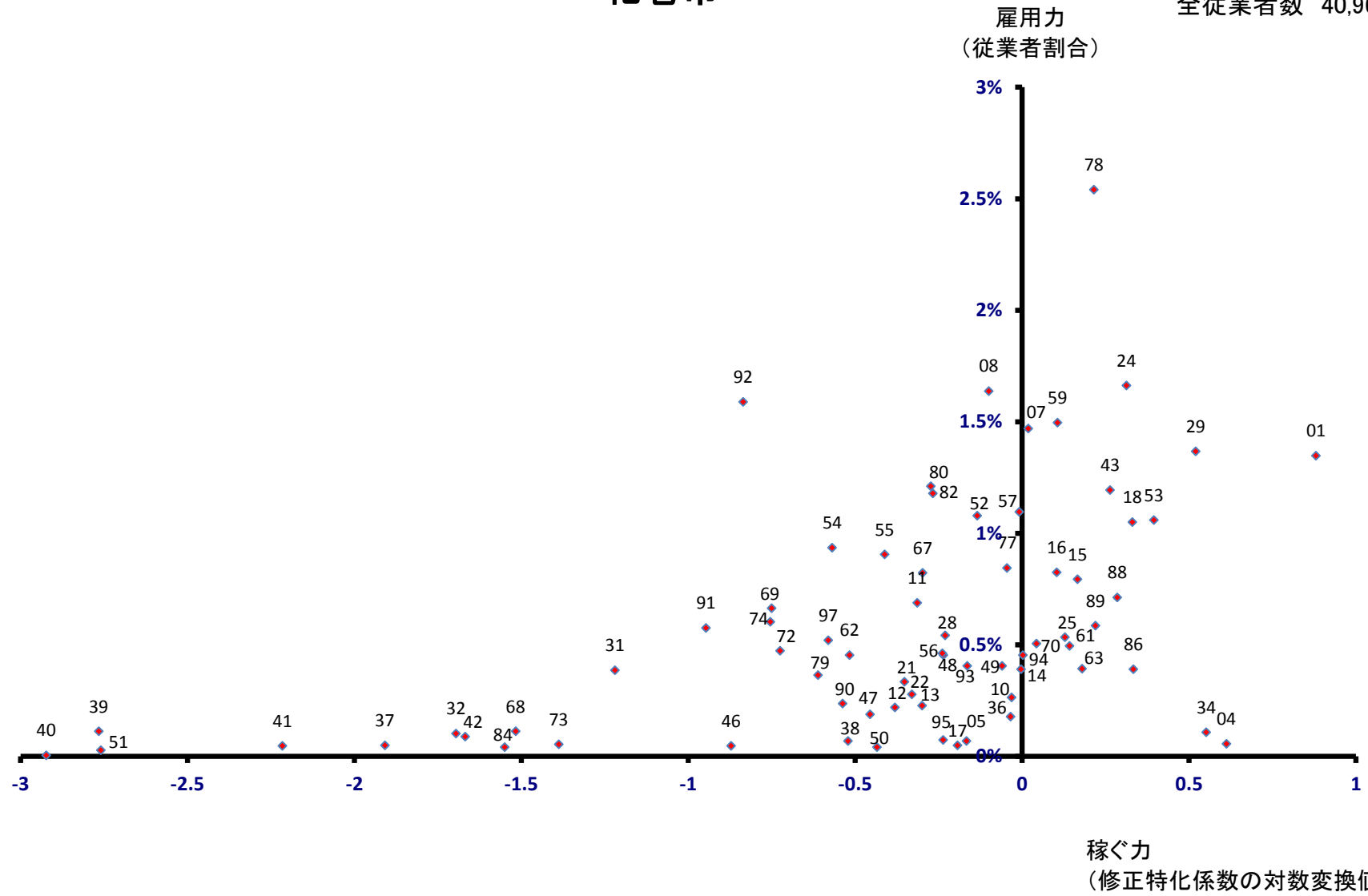

北上市

全従業者数 48,461 人

雇用力
(従業者割合)

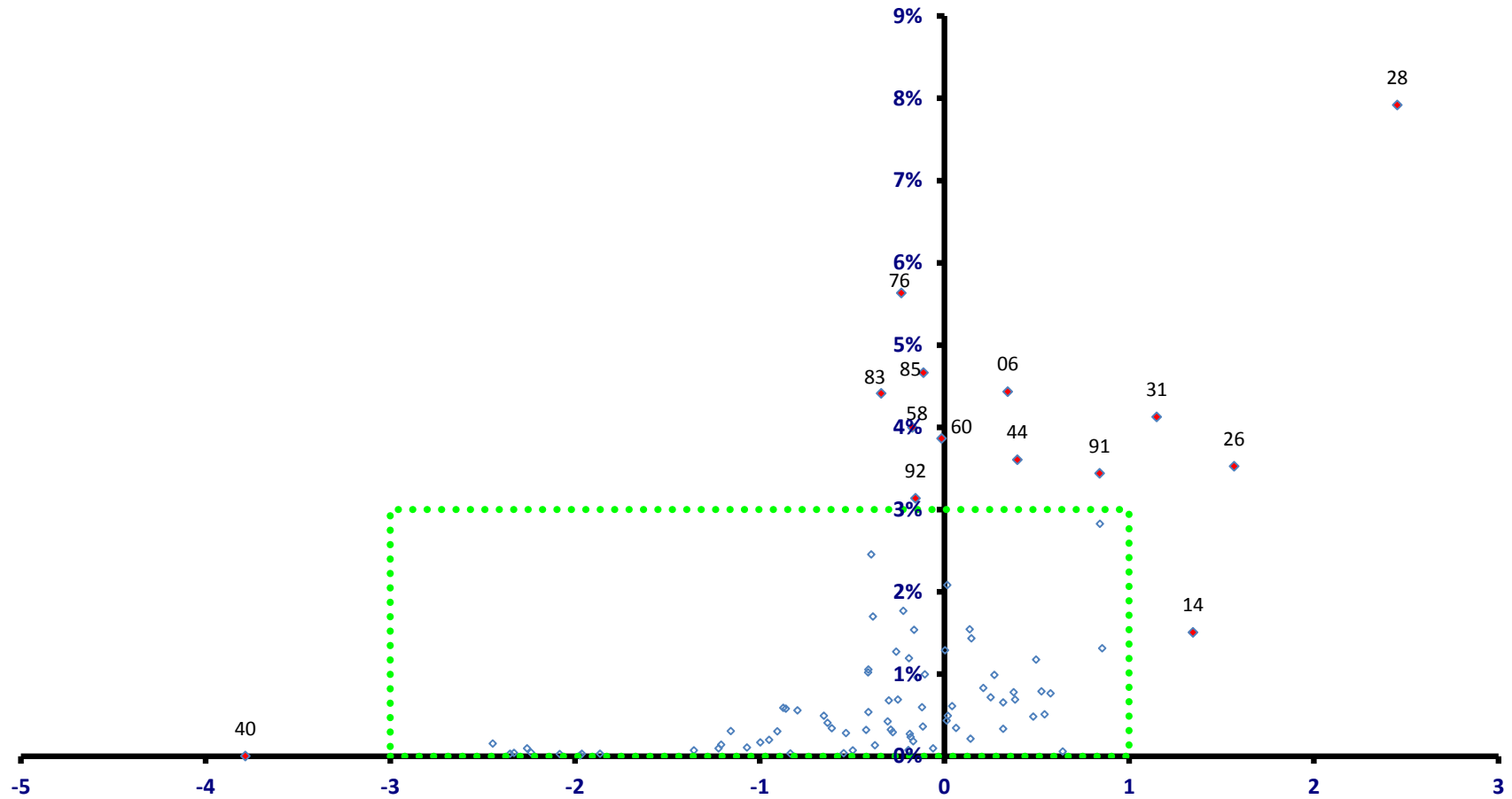

稼ぐ力
(修正特化係数の対数変換値)

北上市

全従業者数 48,461 人

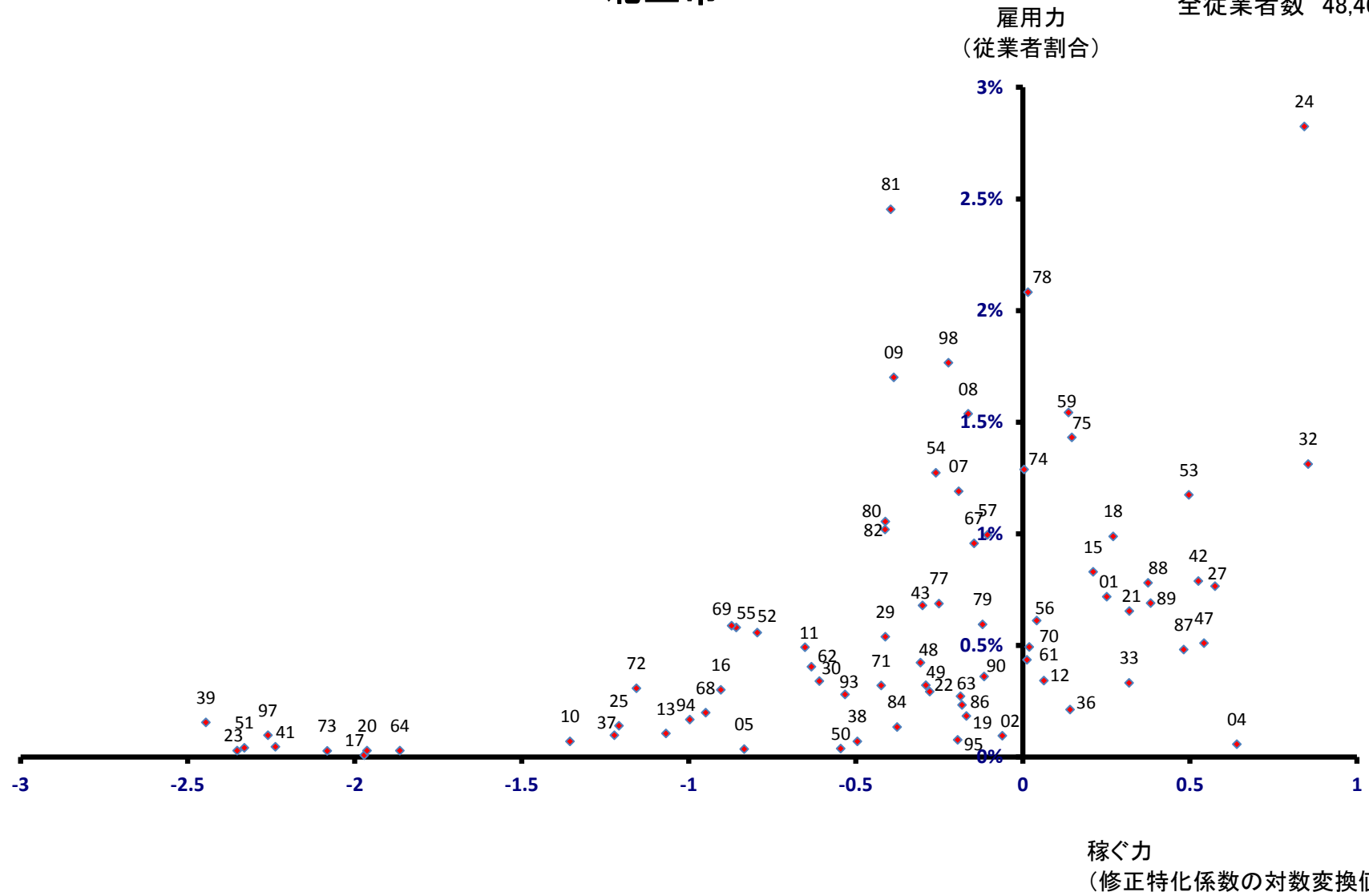

久慈市

全従業者数 15,830 人

雇用力
(従業者割合)

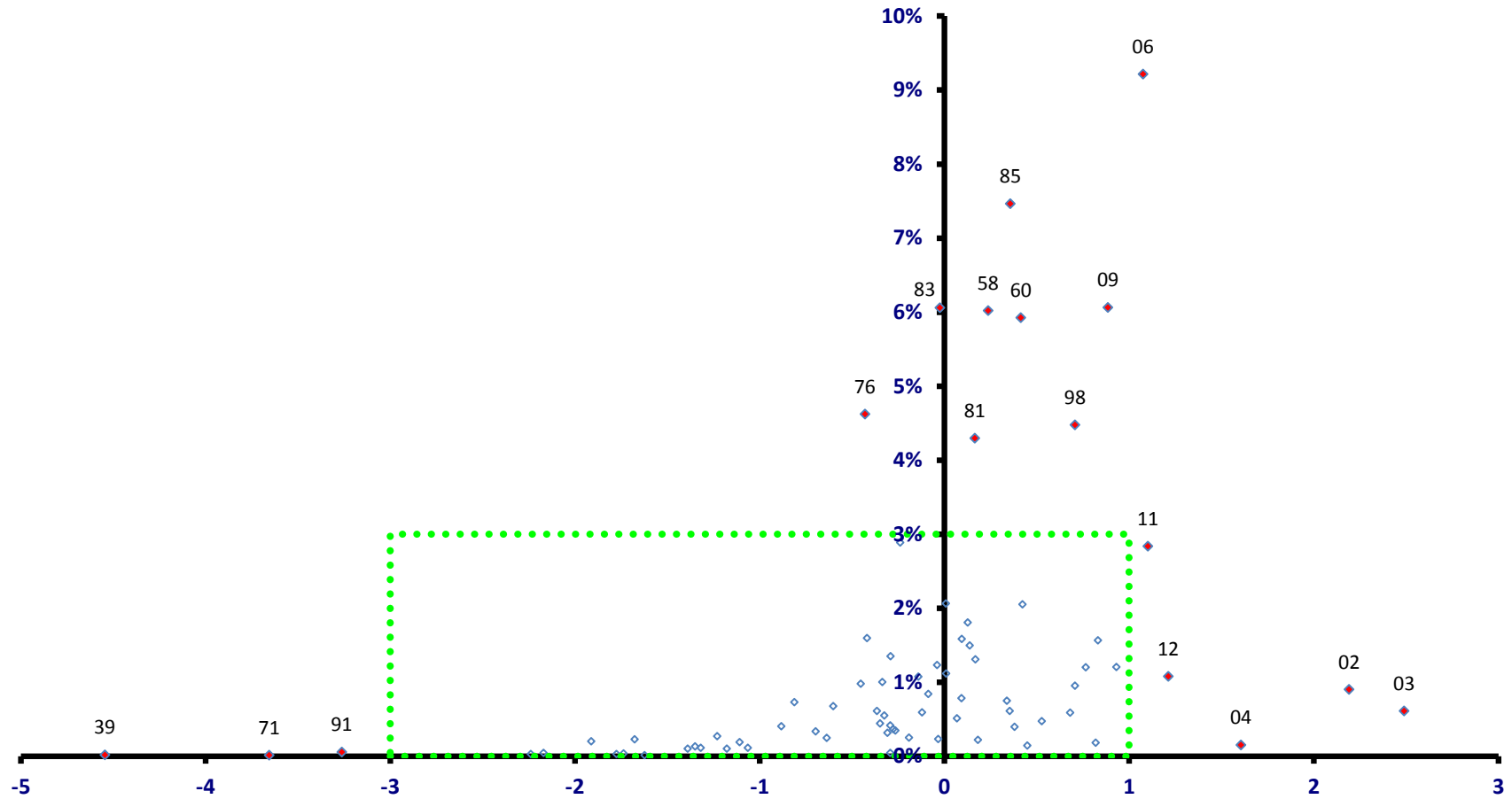

久慈市

全従業者数 15,830 人

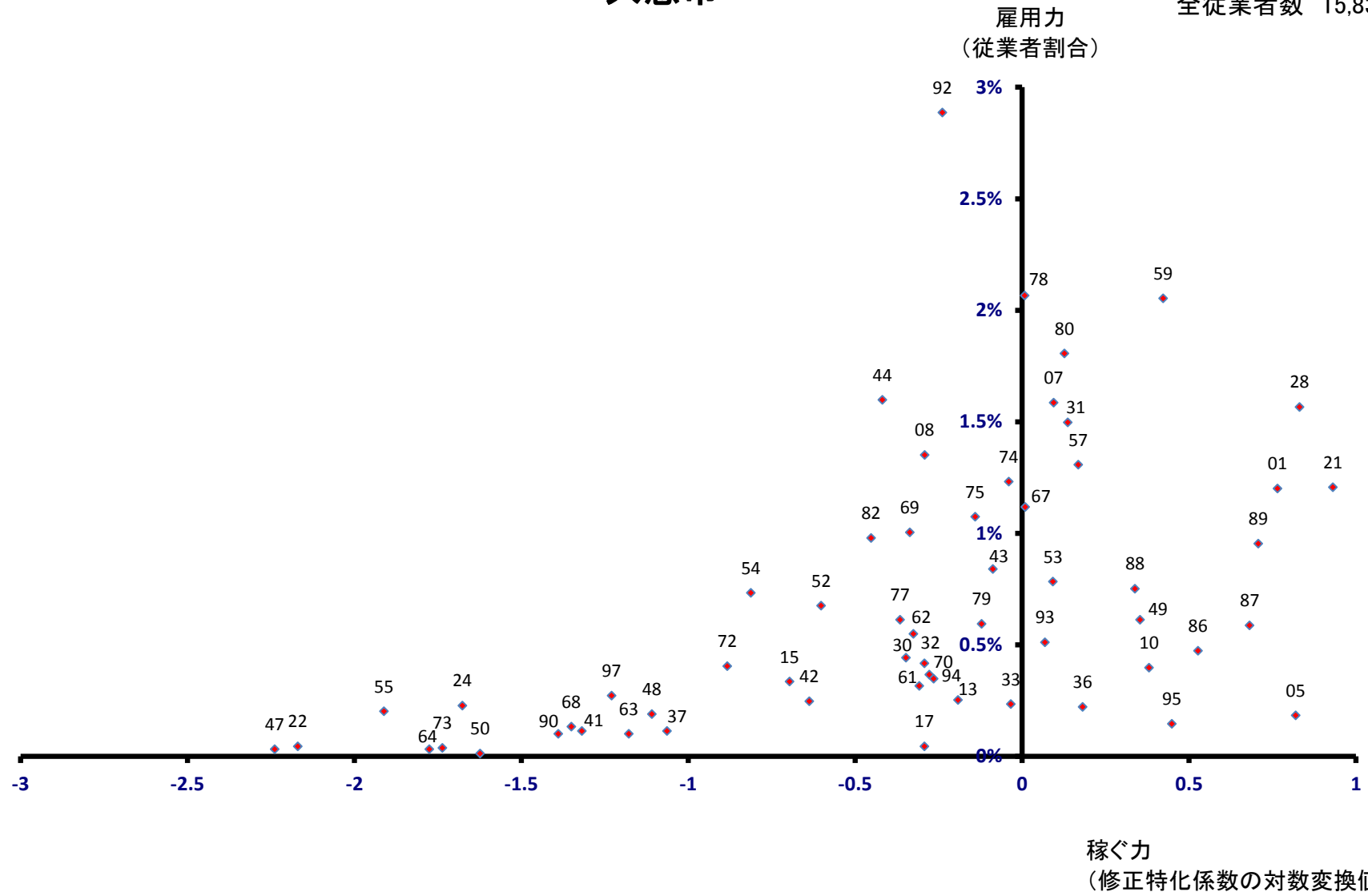

遠野市

全従業者数 12,089 人

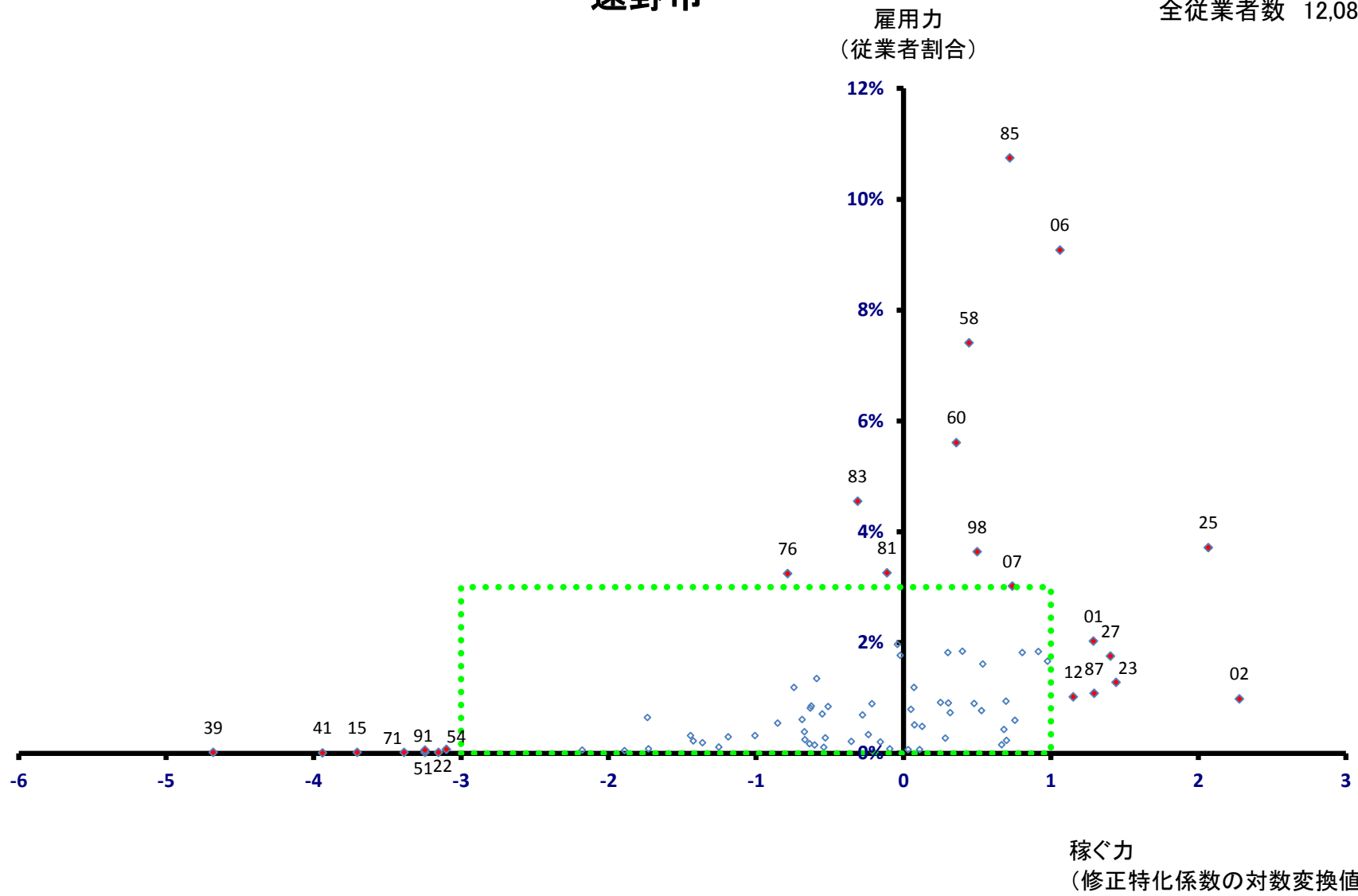

遠野市

全従業者数 12,089 人

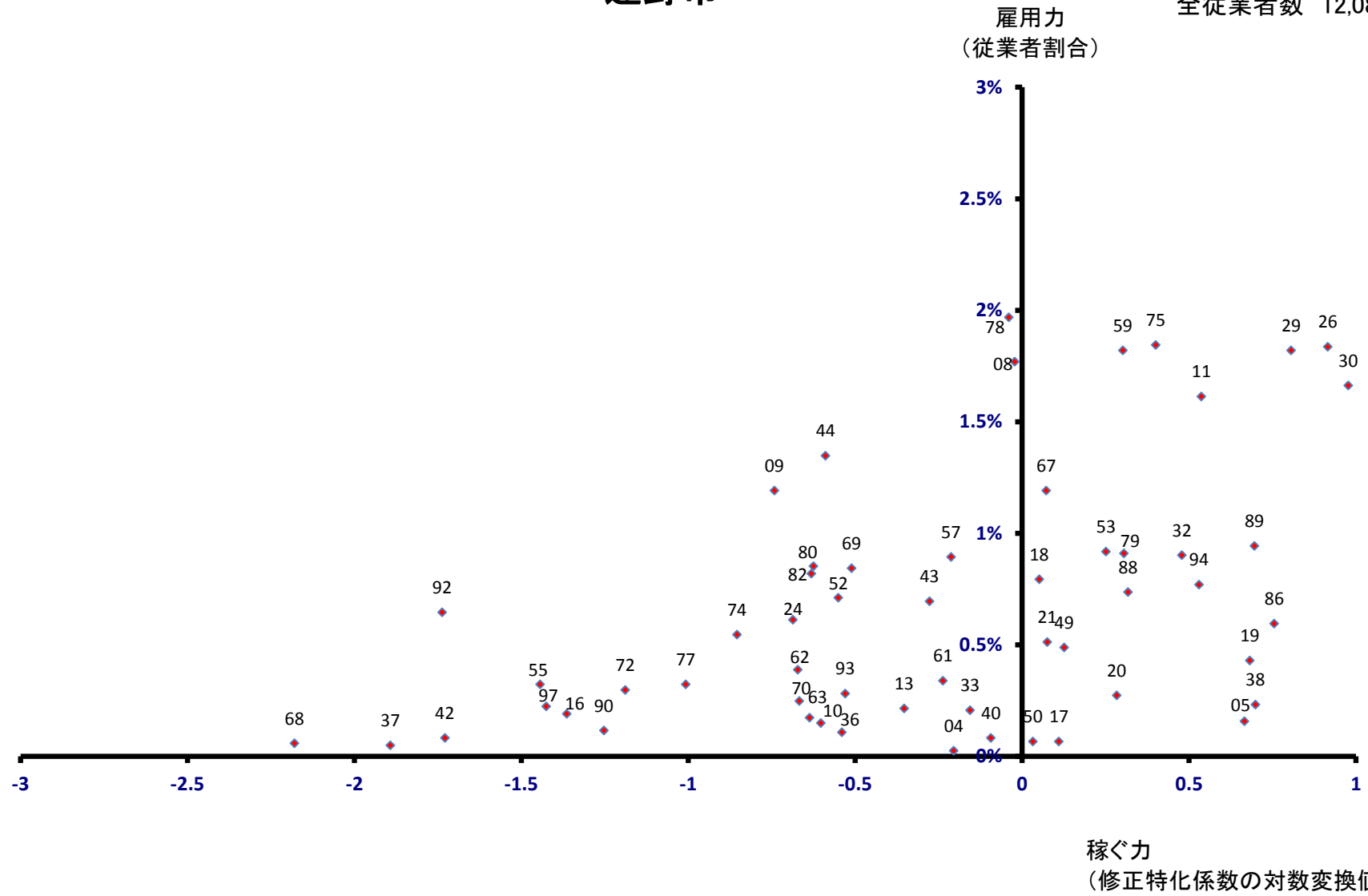

一関市

全従業者数 53,667 人

雇用力
(従業者割合)

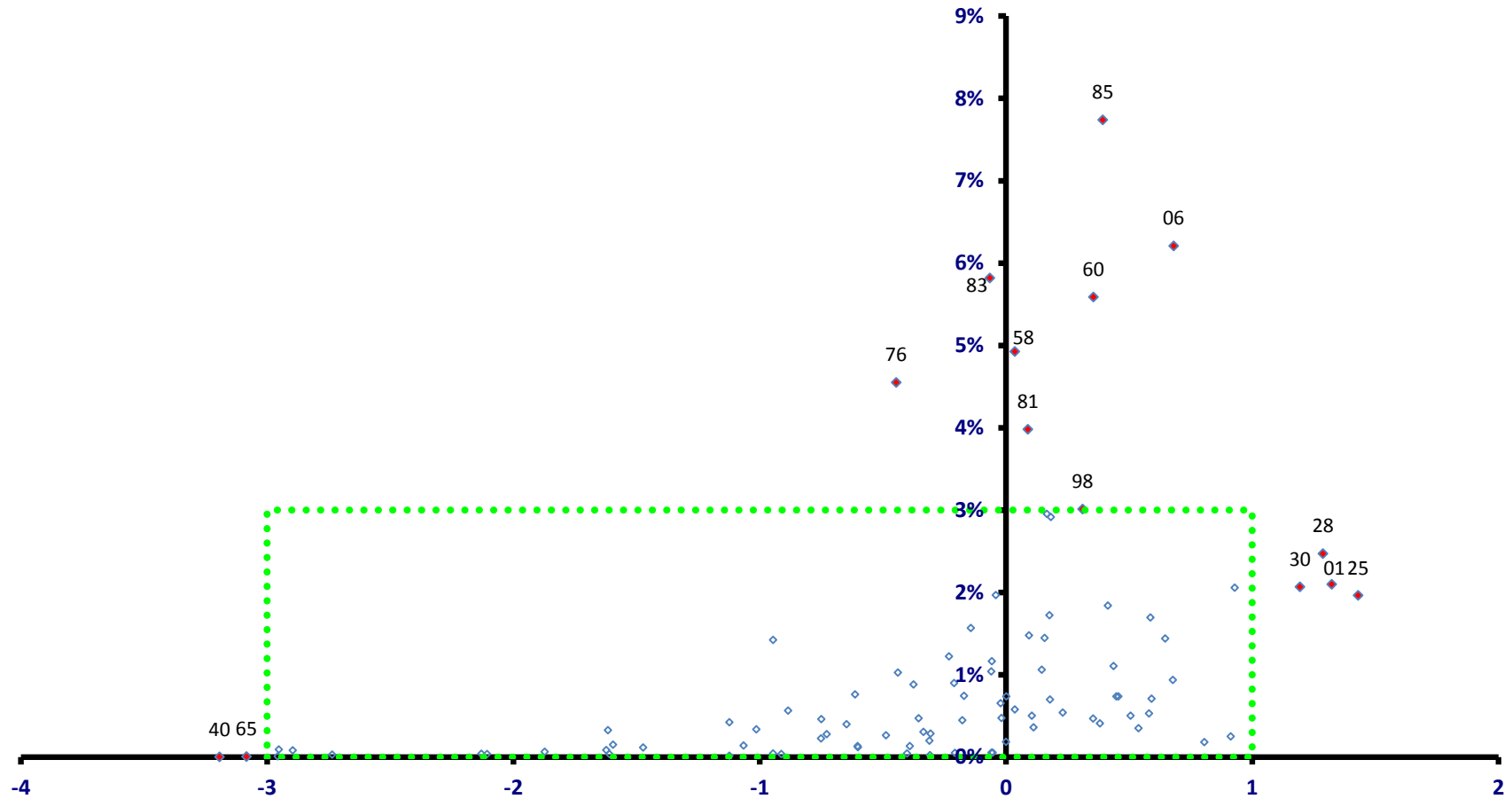

一関市

全従業者数 53,667 人

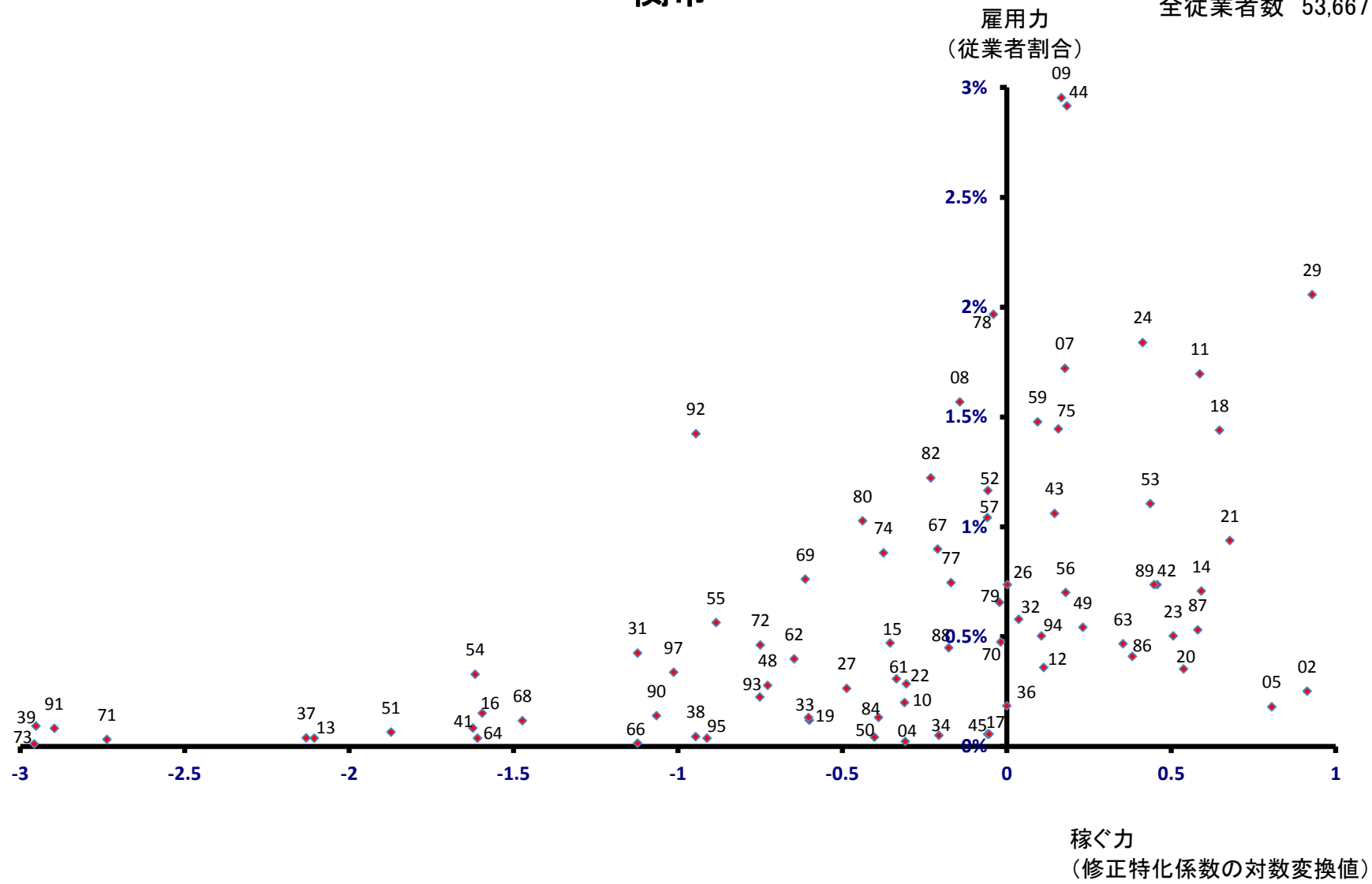

陸前高田市

全従業者数 5,281 人

雇用力
(従業者割合)

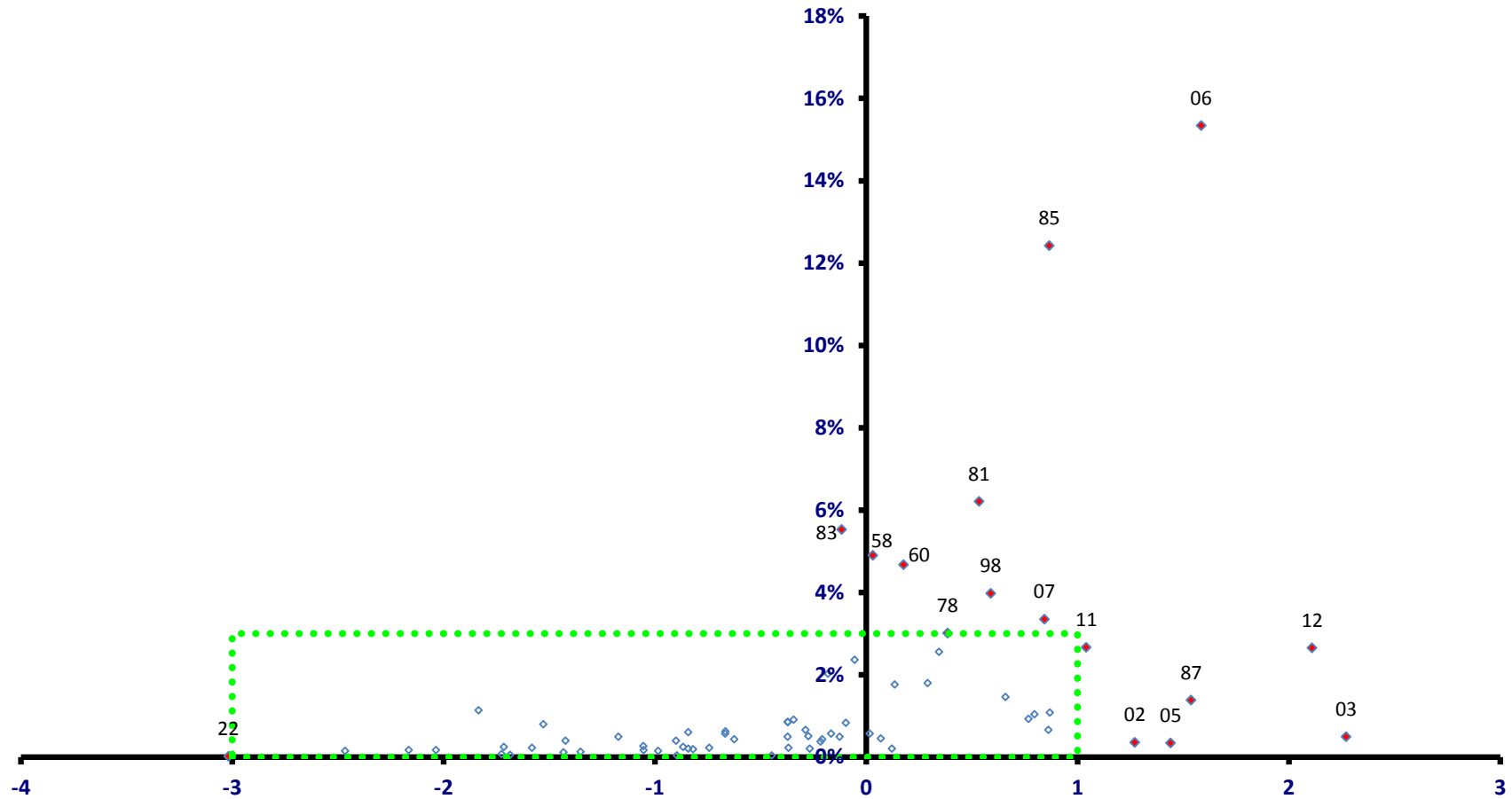

稼ぐ力
(修正特化係数の対数変換値)

陸前高田市

全従業者数 5,281 人

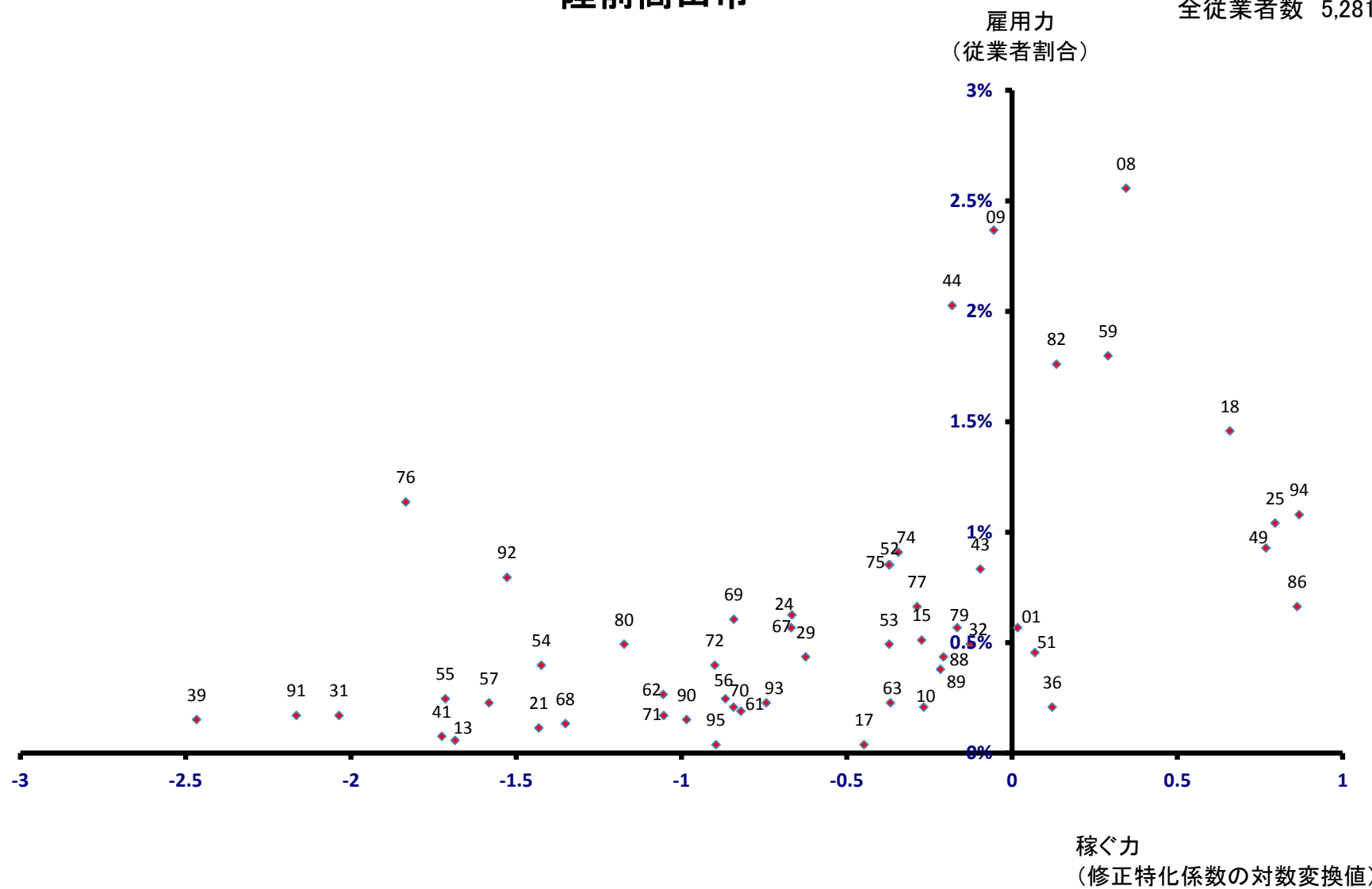

釜石市

全従業者数 15,265 人

雇用力
(従業者割合)

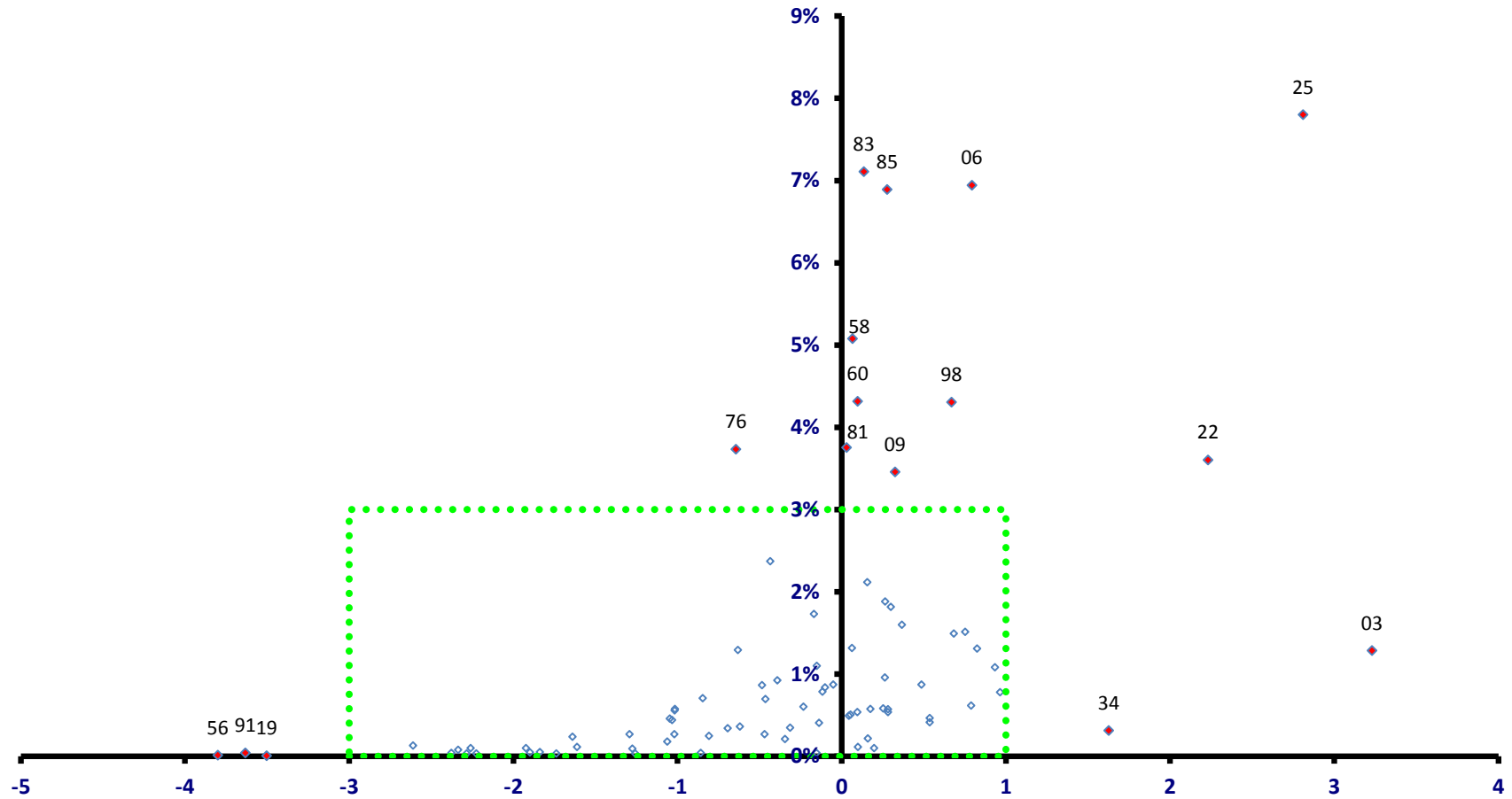

稼ぐ力
(修正特化係数の対数変換値)

釜石市

全従業者数 15,265 人

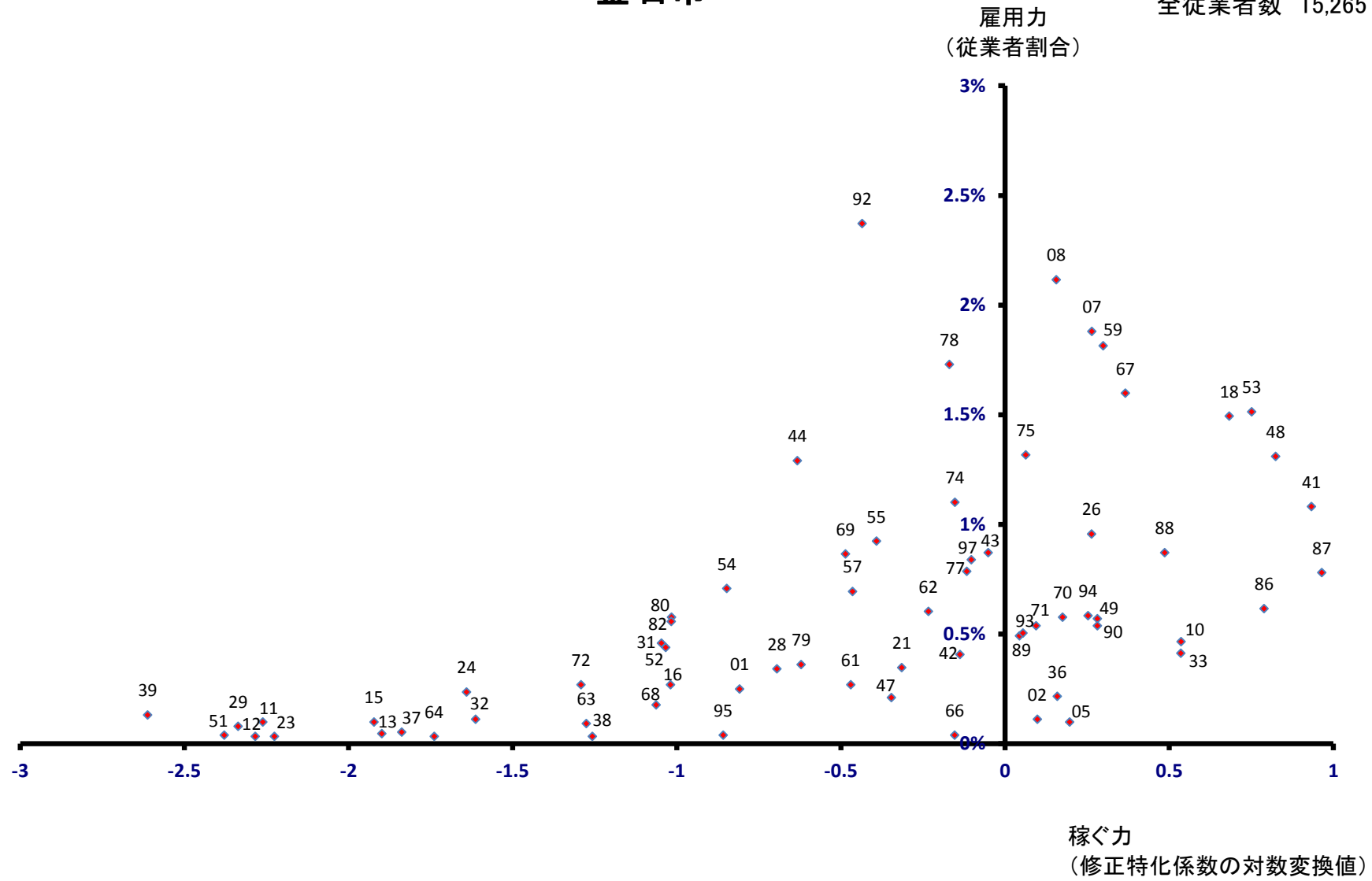

二戸市

全従業者数 12,983 人

雇用力
(従業者割合)

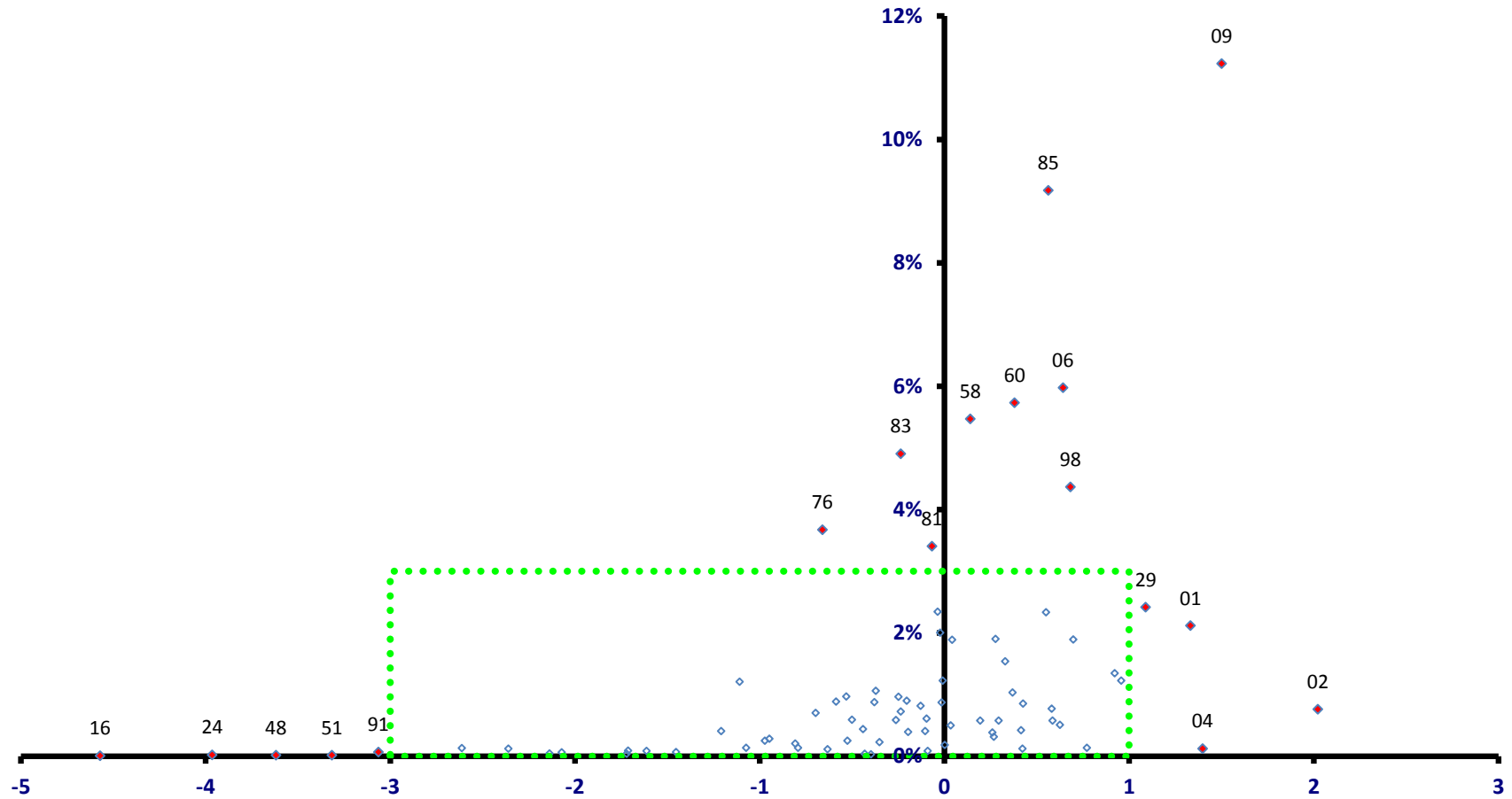

稼ぐ力
(修正特化係数の対数変換値)

二戸市

全従業者数 12,983 人

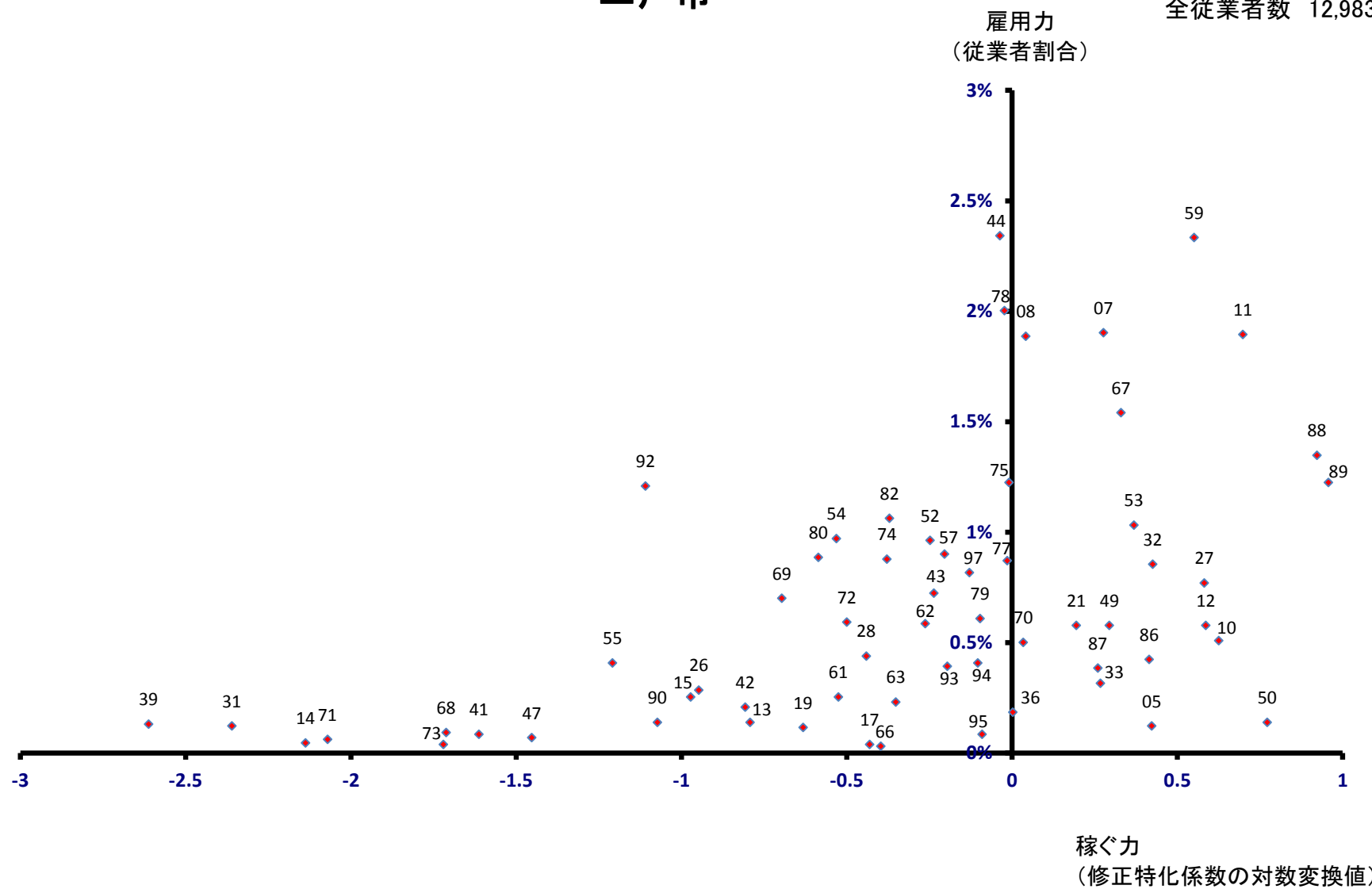

八幡平市

全従業者数 11,472 人

雇用力
(従業者割合)

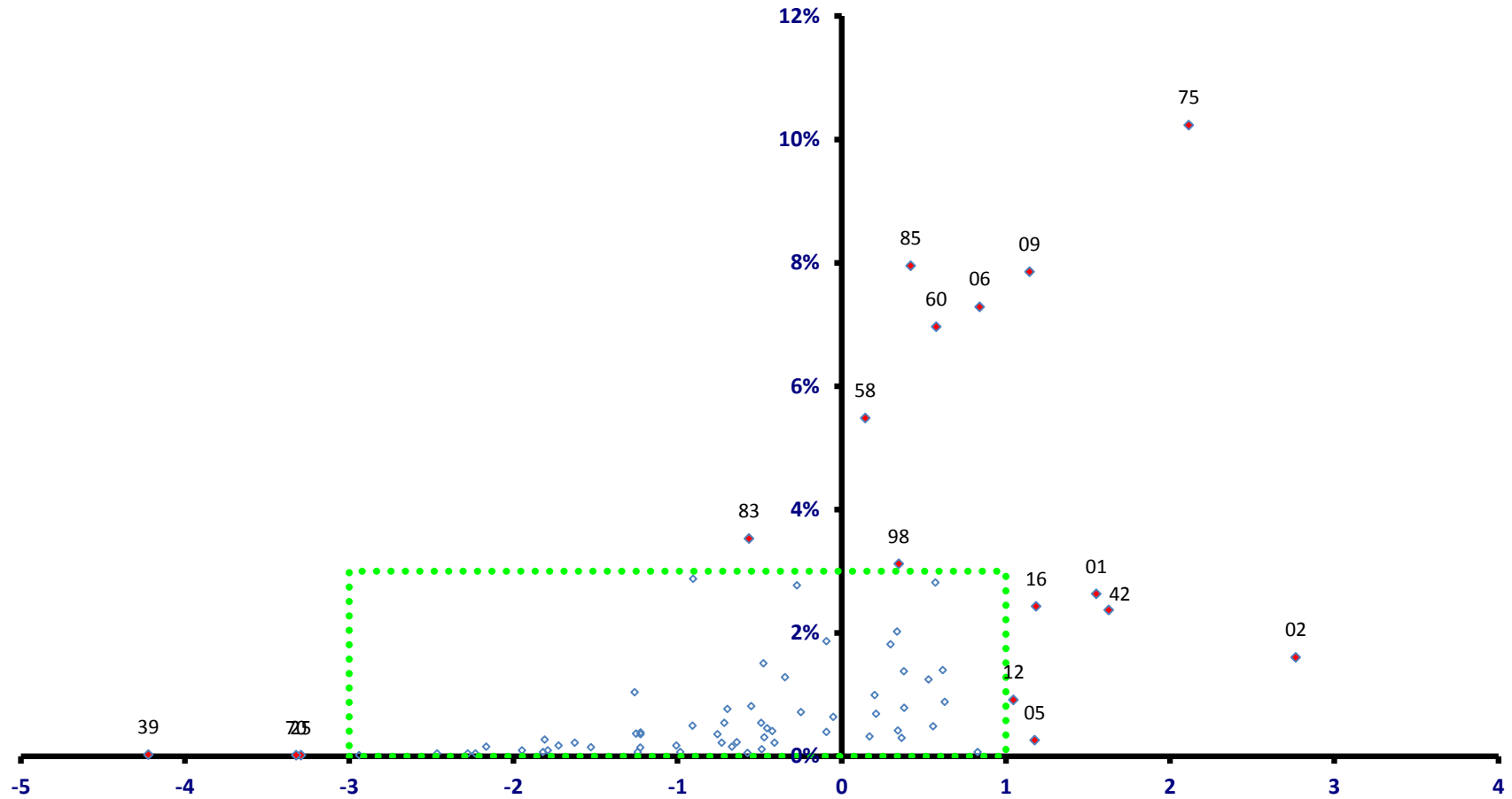

稼ぐ力
(修正特化係数の対数変換値)

八幡平市

全従業者数 11,472 人

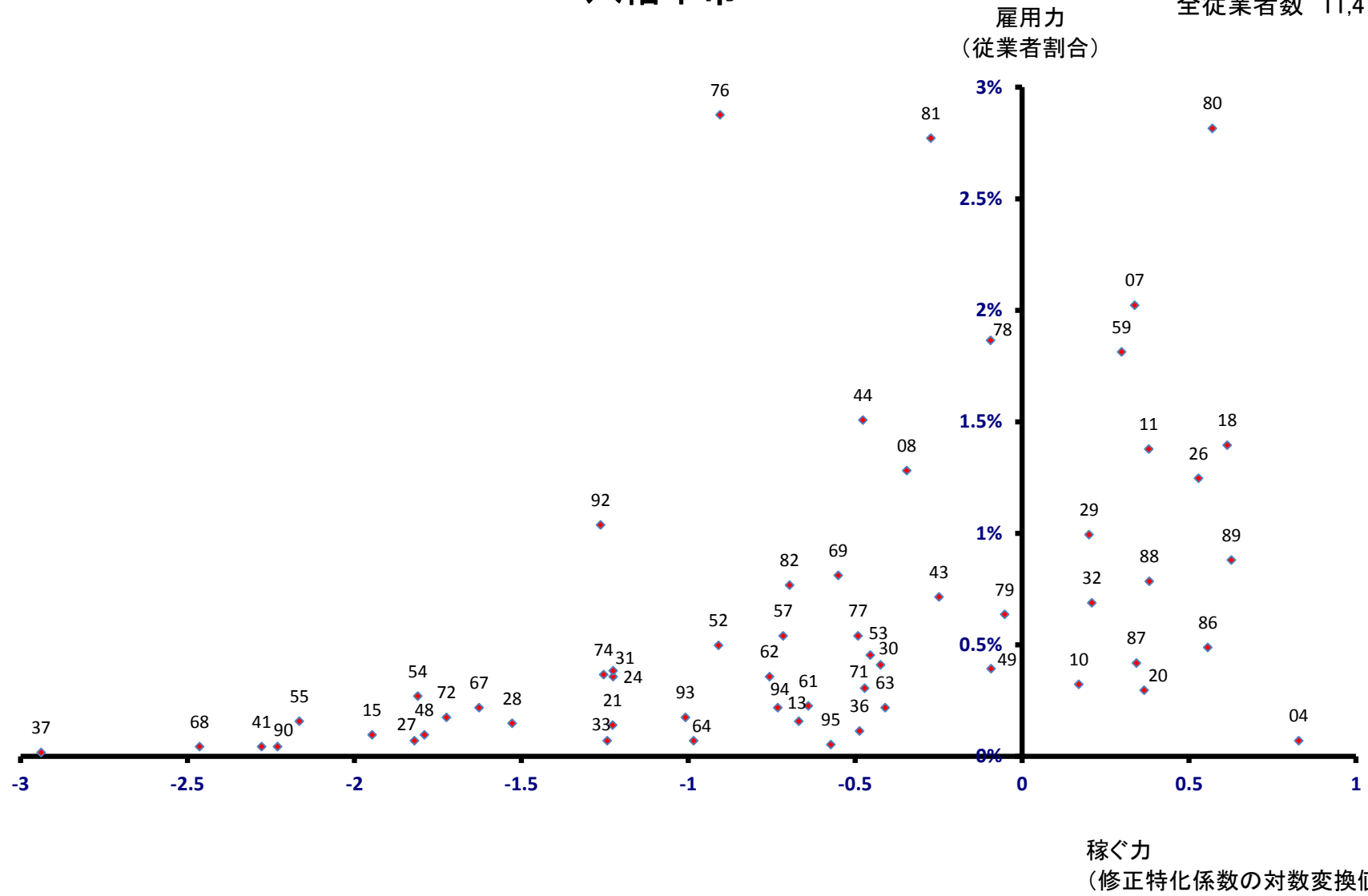

奥州市

全従業者数 49,507 人

雇用力
(従業者割合)

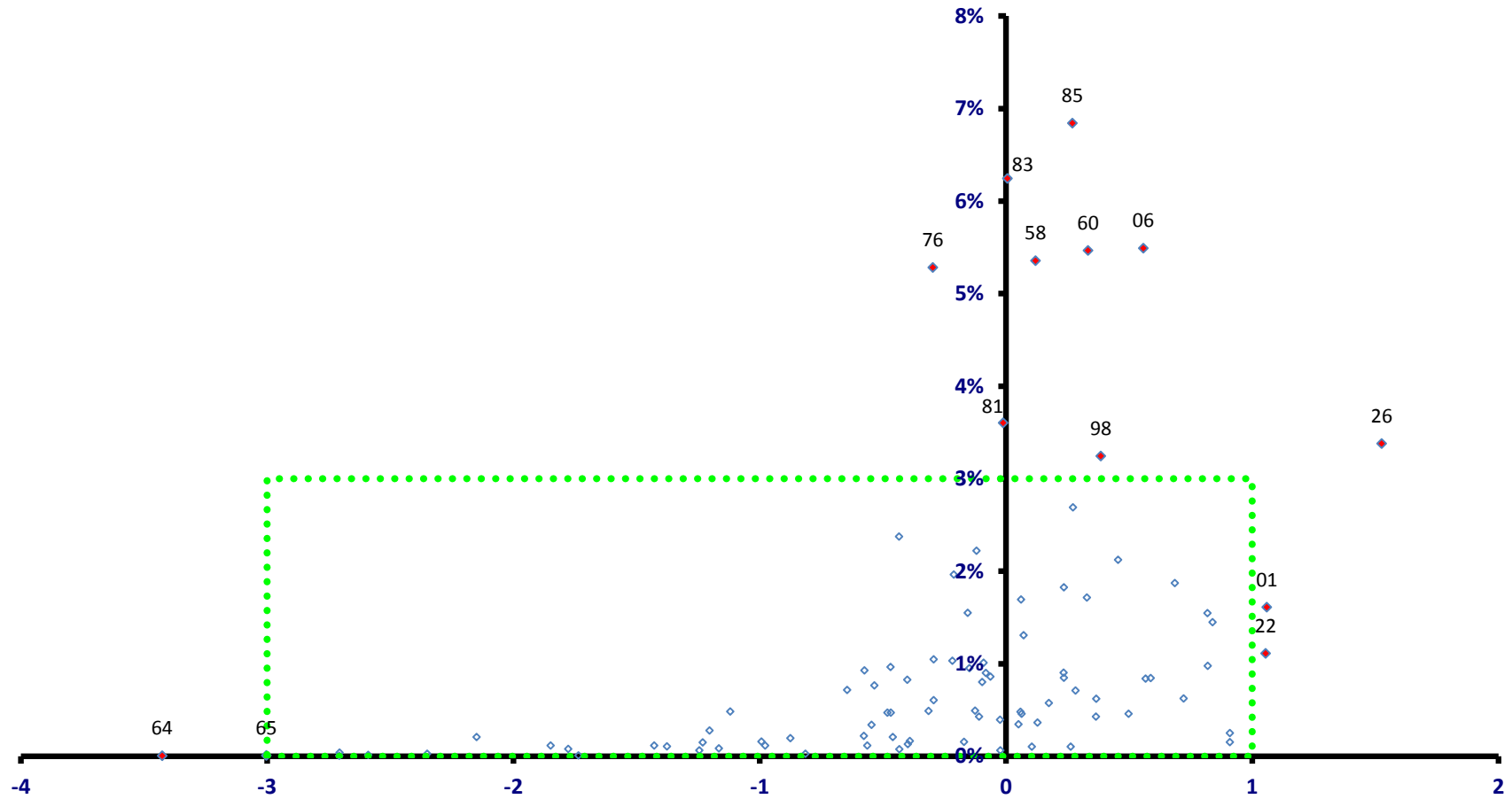

奥州市

全従業者数 49,507 人

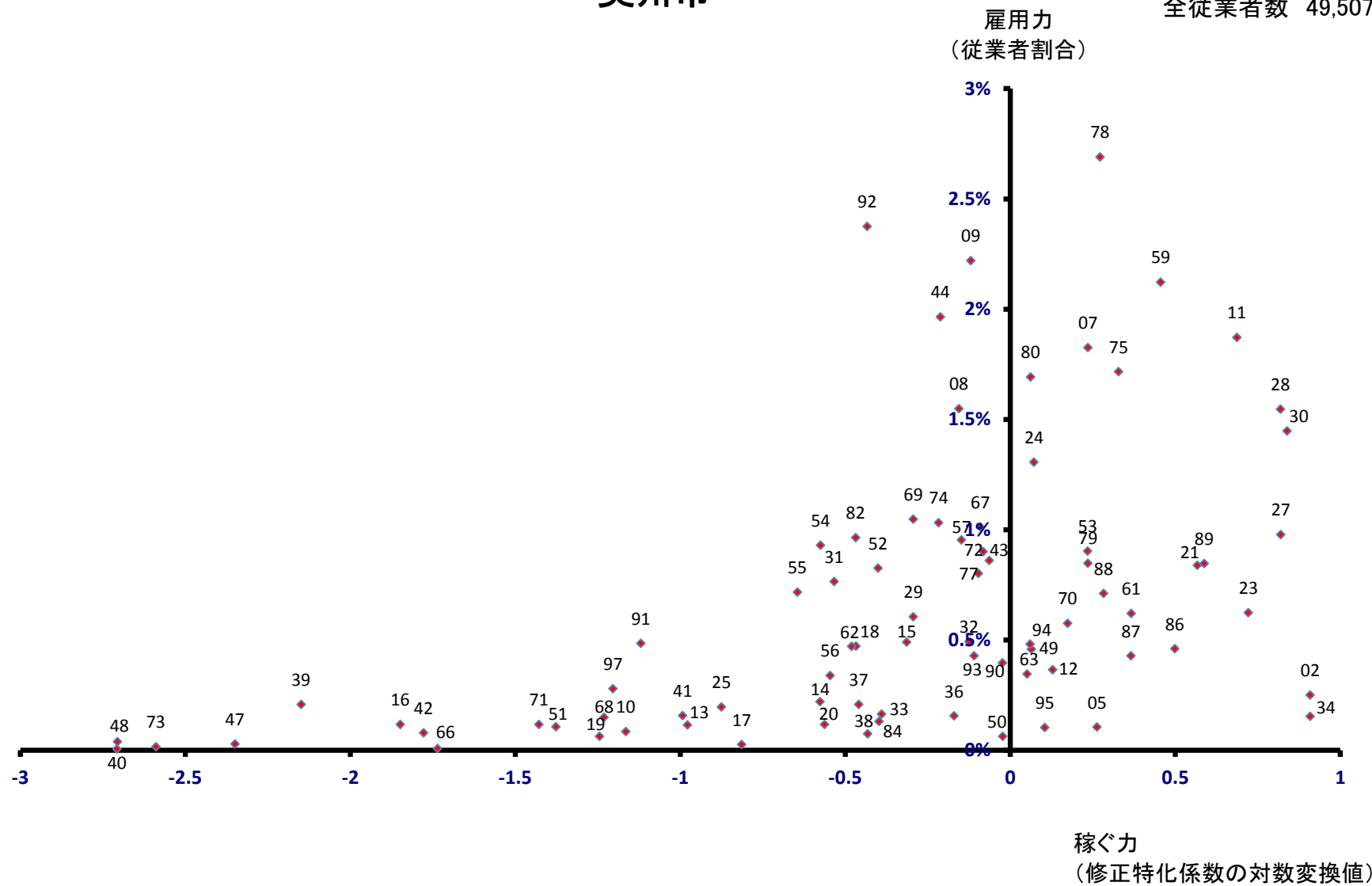

栗石町

雇用力
(従業者割合)

全従業者数 7,295 人

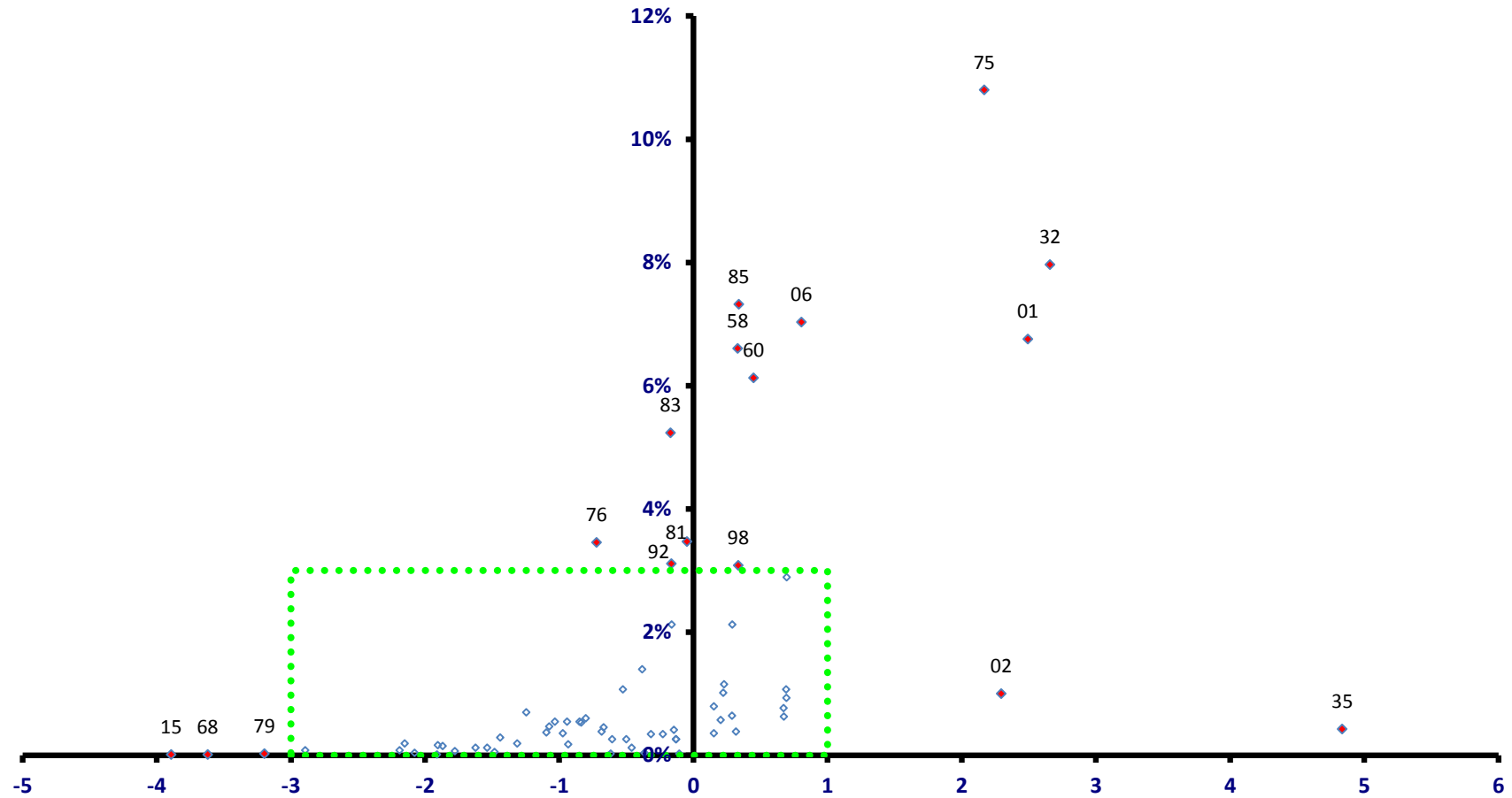

稼ぐ力
(修正特化係数の対数変換値)

雫石町

全従業者数 7,295 人

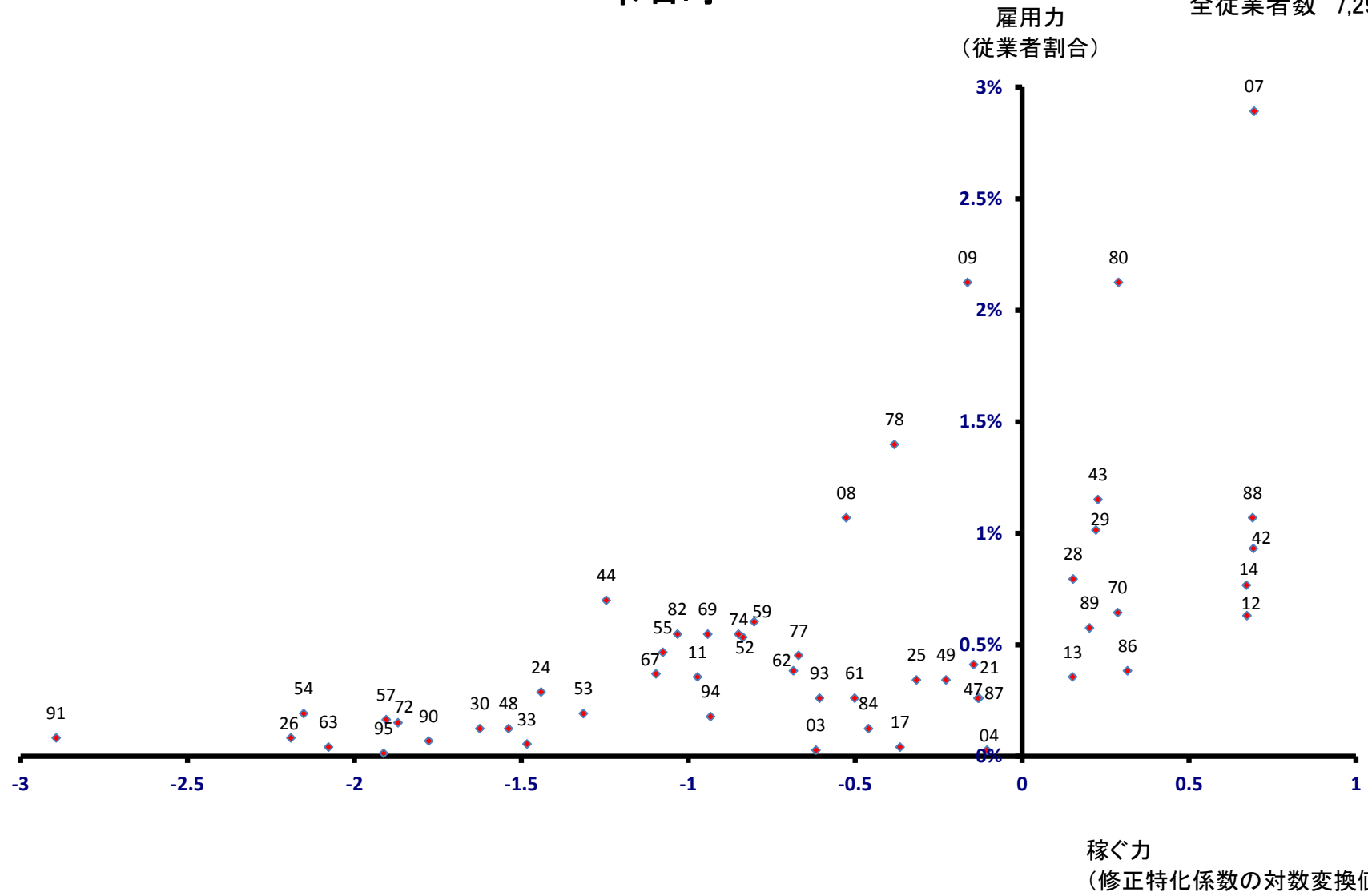

葛巻町 雇用力 (従業員割合)

全従業員数 2,218 人

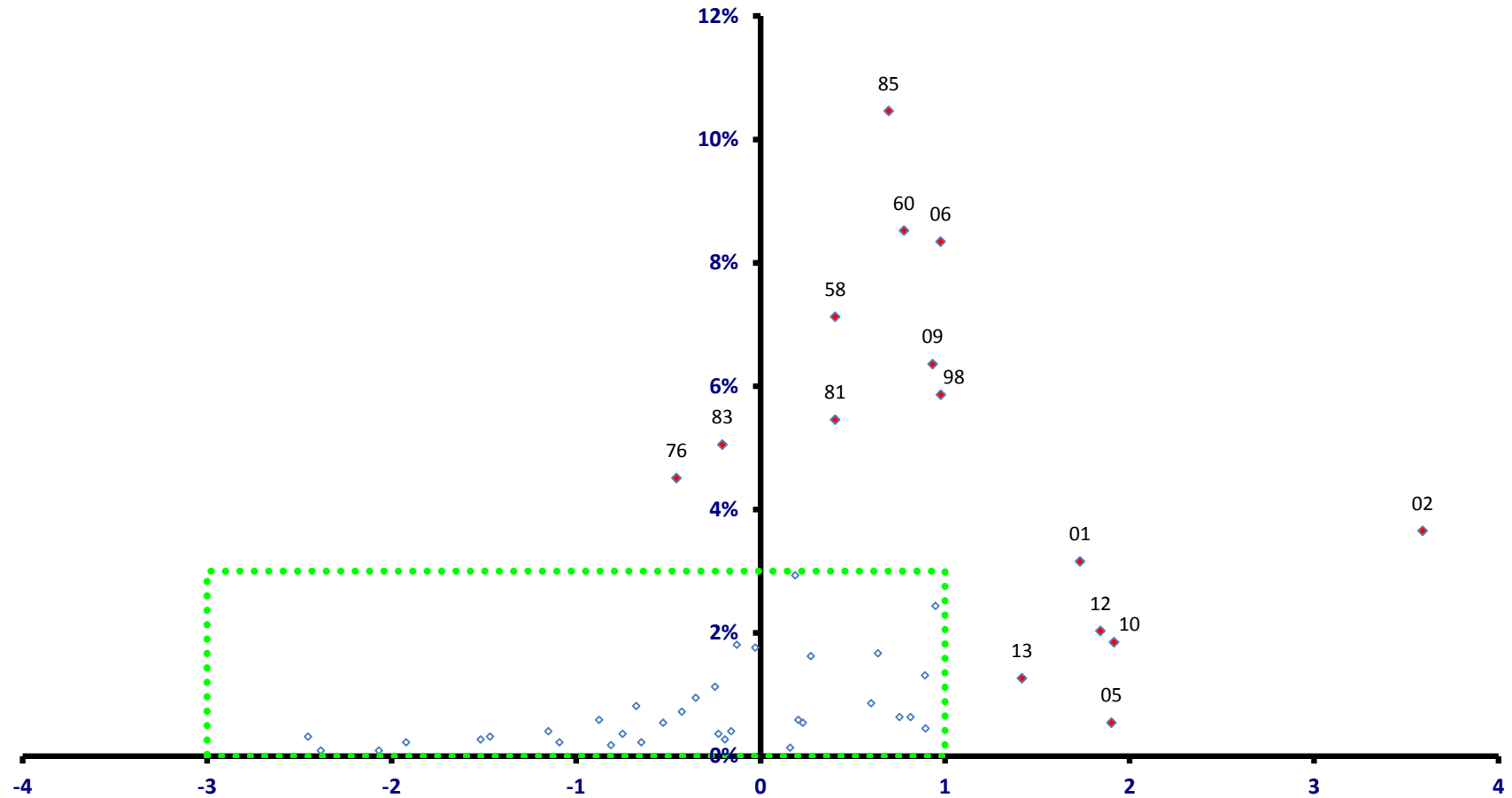

稼ぐ力
(修正特化係数の対数変換値)

葛巻町

全従業者数 2,218 人

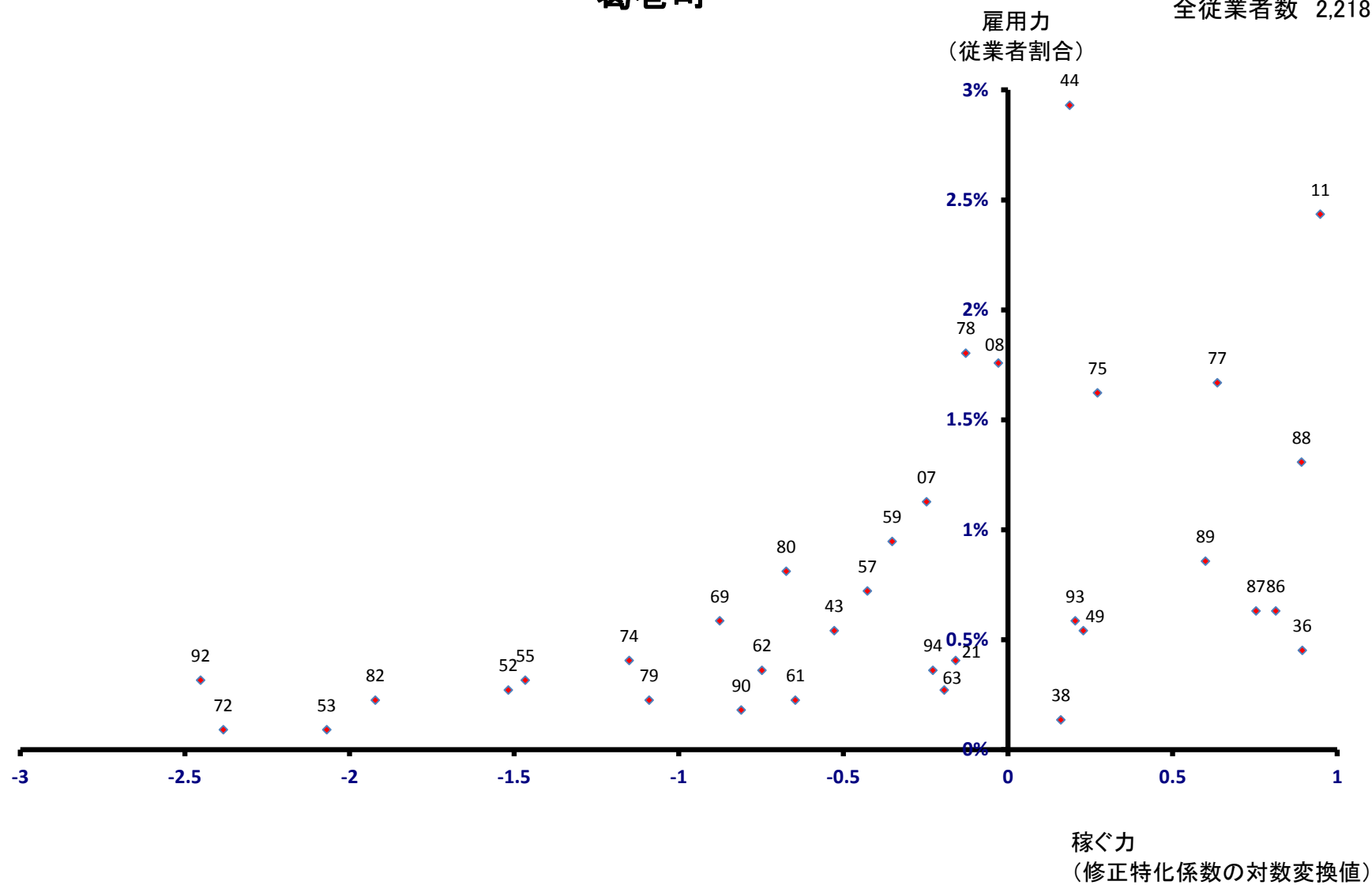

岩手町

全従業者数 5,091 人

雇用力
(従業者割合)

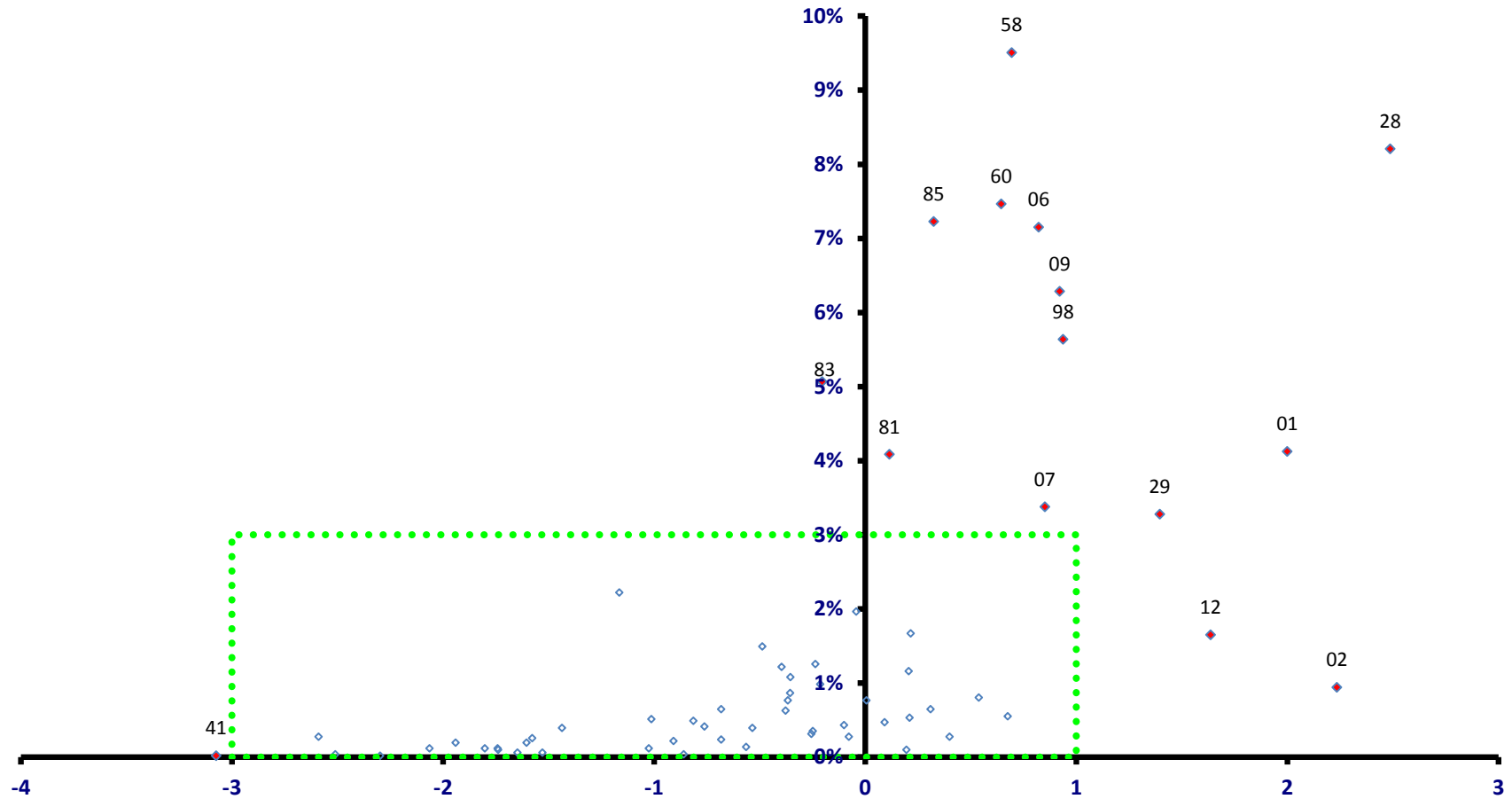

稼ぐ力
(修正特化係数の対数変換値)

岩手町

全従業者数 5,091 人

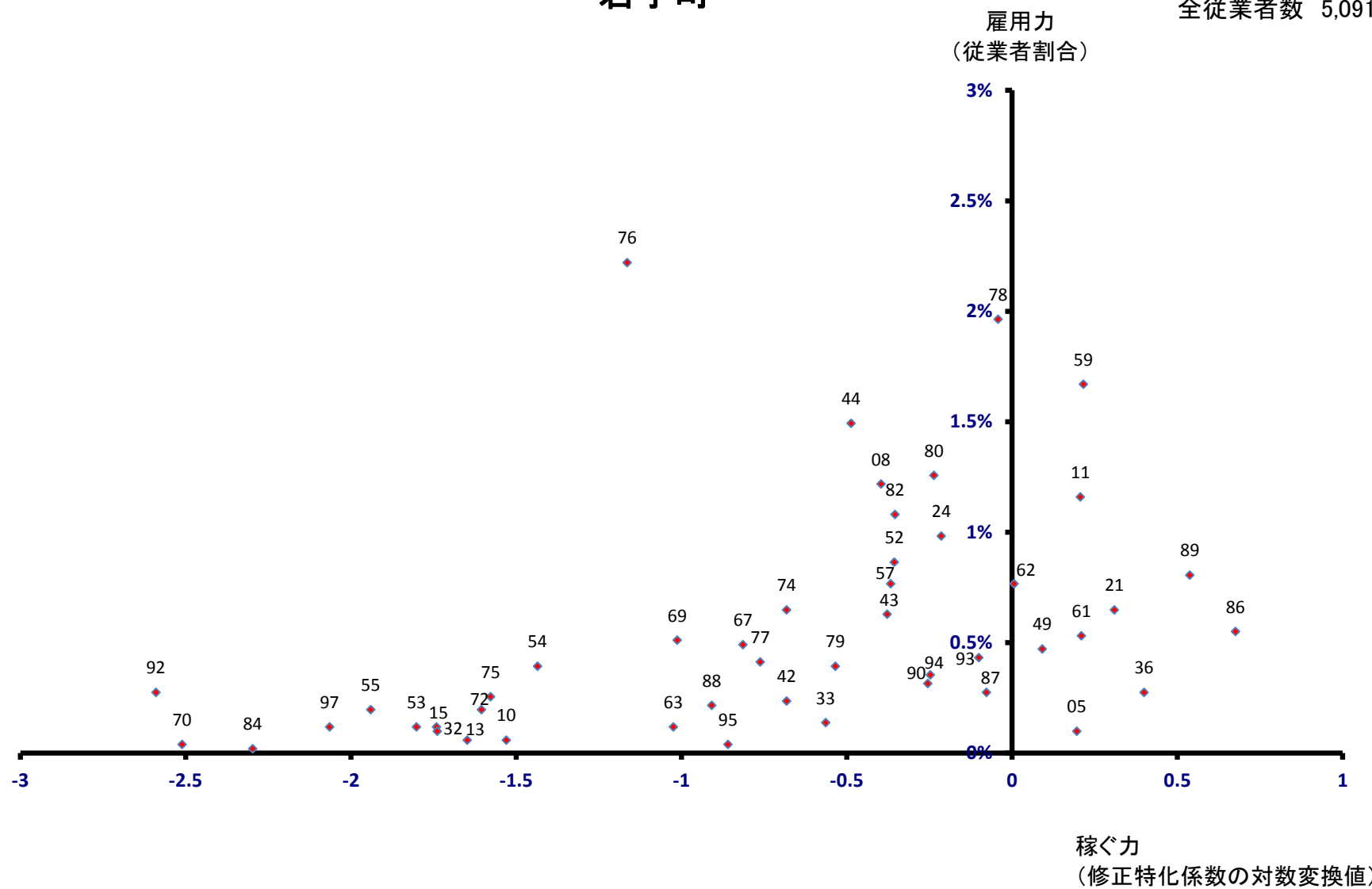

滝沢村

全従業者数 16,392 人

雇用力
(従業者割合)

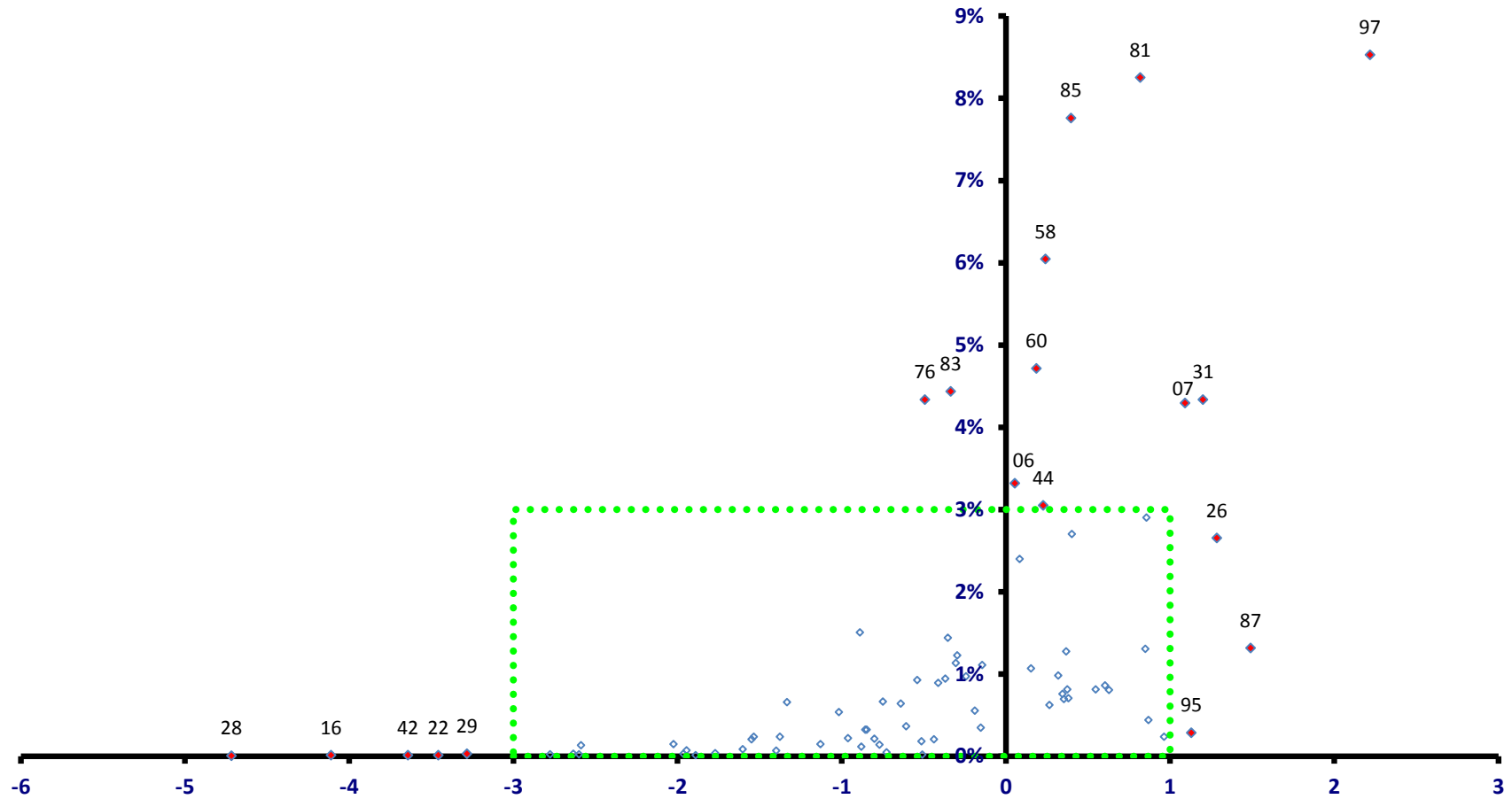

稼ぐ力
(修正特化係数の対数変換値)

滝沢村

全従業者数 16,392 人

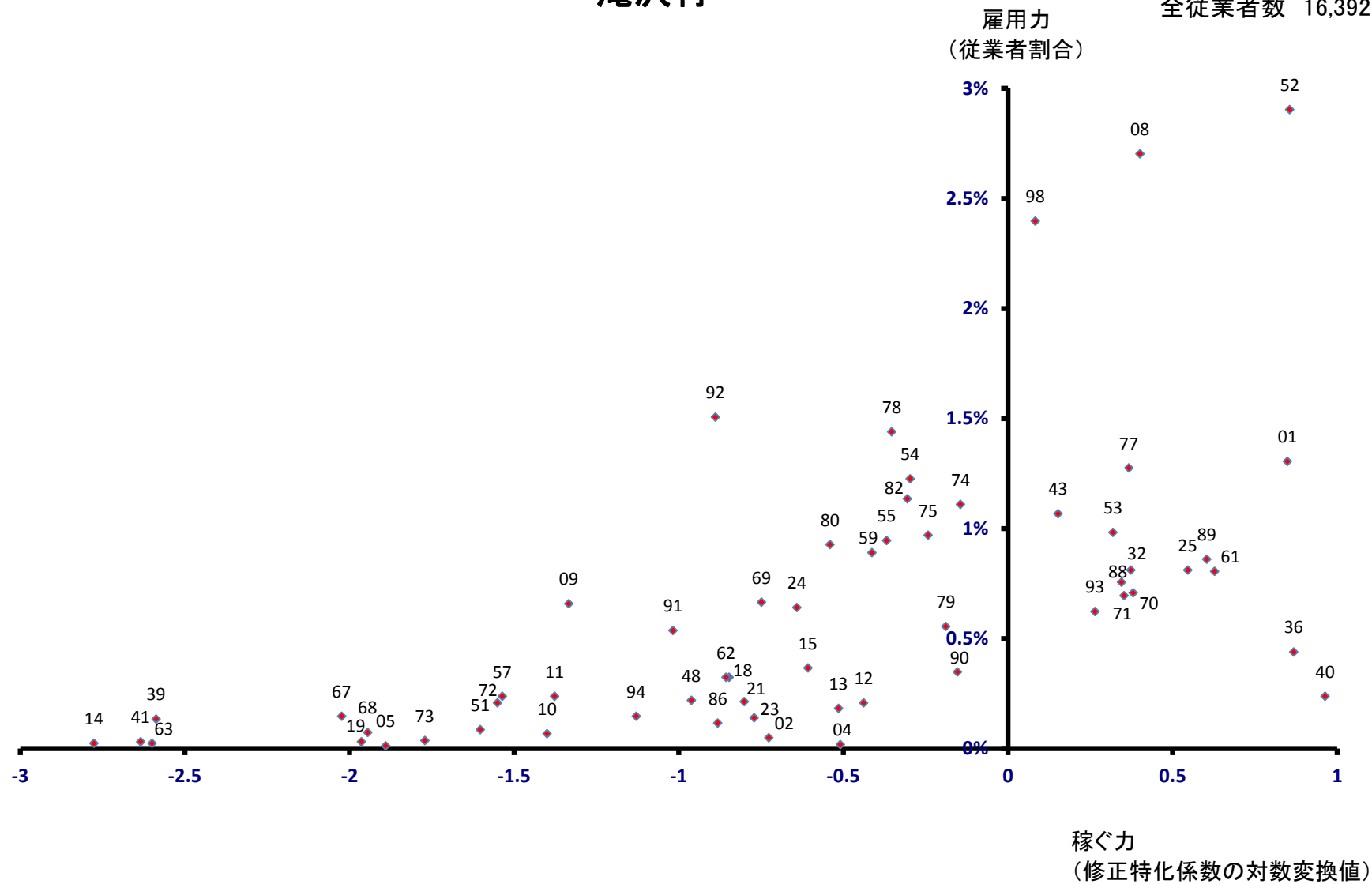

紫波町

全従業者数 10,849 人

雇用力
(従業者割合)

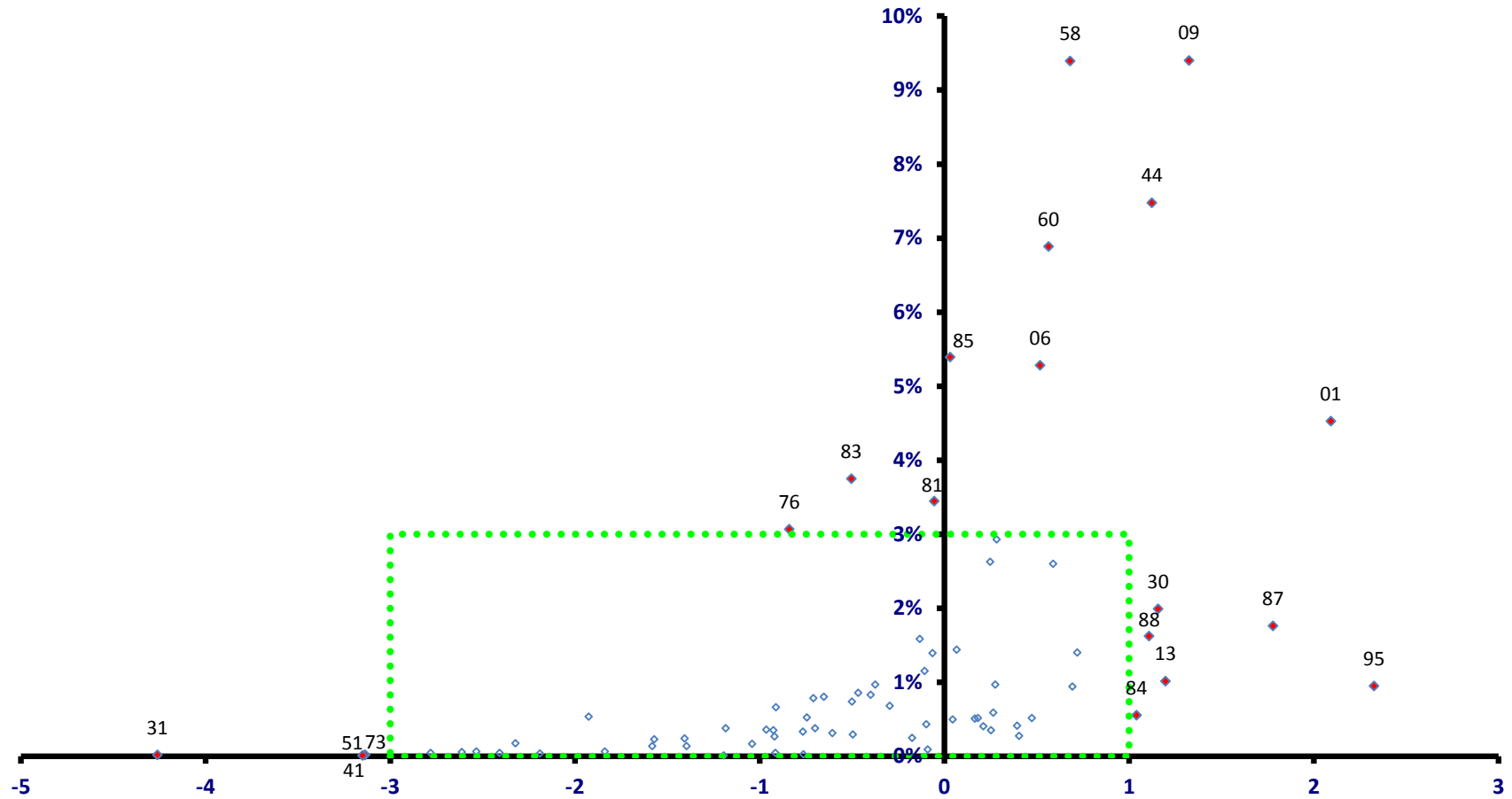

稼ぐ力
(修正特化係数の対数変換値)

紫波町

全従業者数 10,849 人

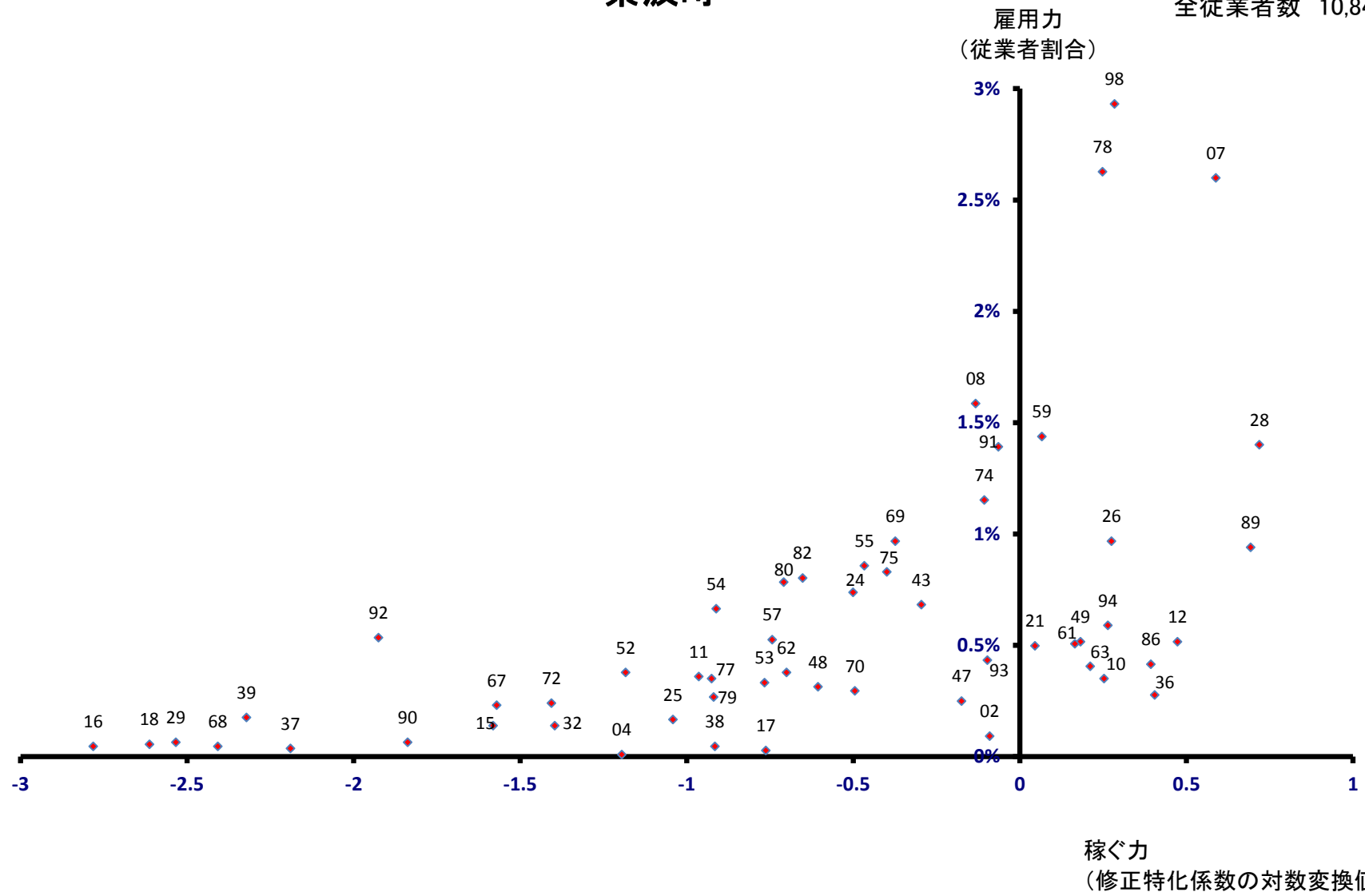

矢巾町

全従業者数 14,590 人

雇用力
(従業者割合)

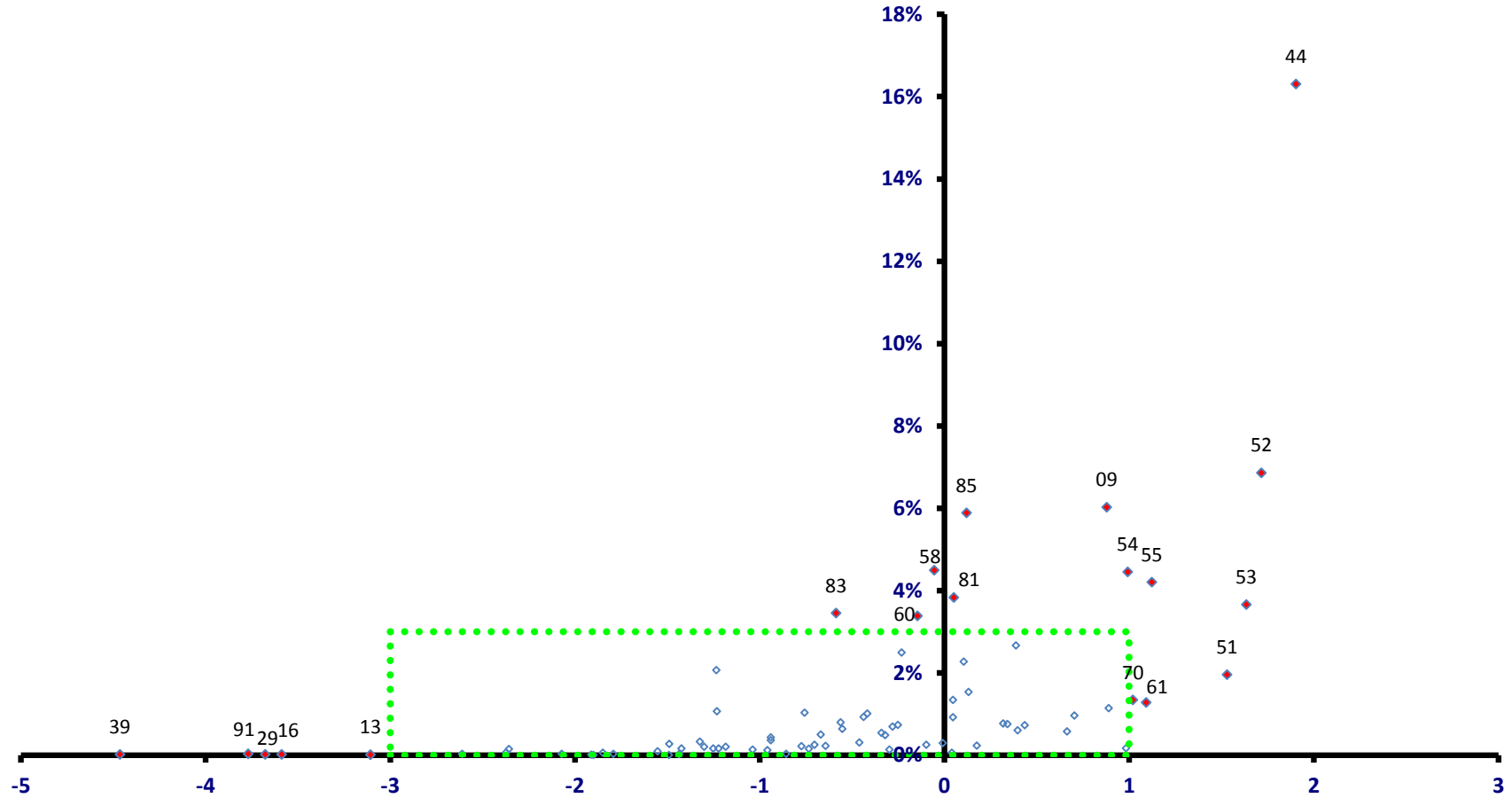

稼ぐ力
(修正特化係数の対数変換値)

矢巾町

全従業者数 14,590 人

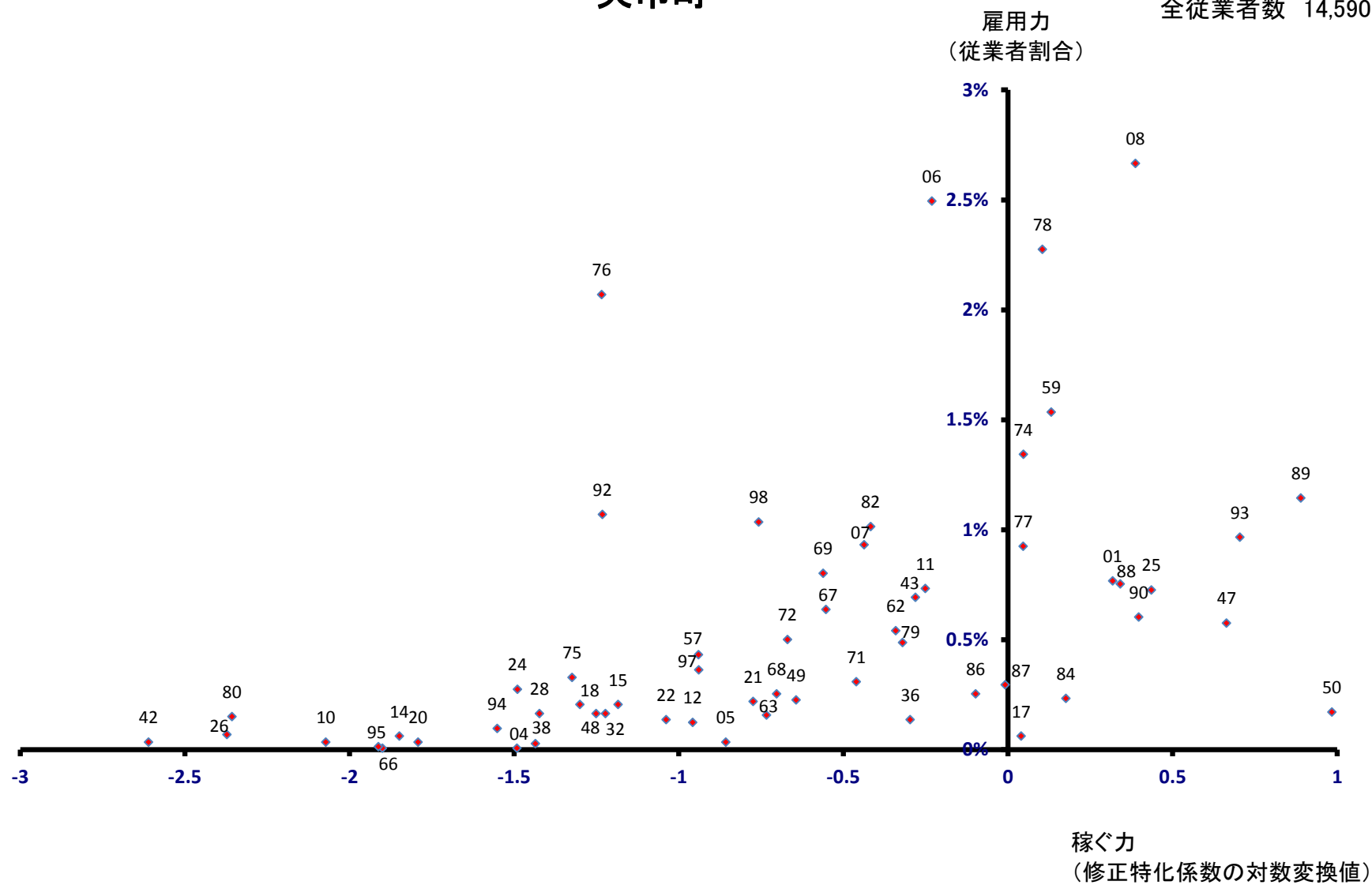

西和賀町

全従業員数 2,749 人

雇用力
(従業員割合)

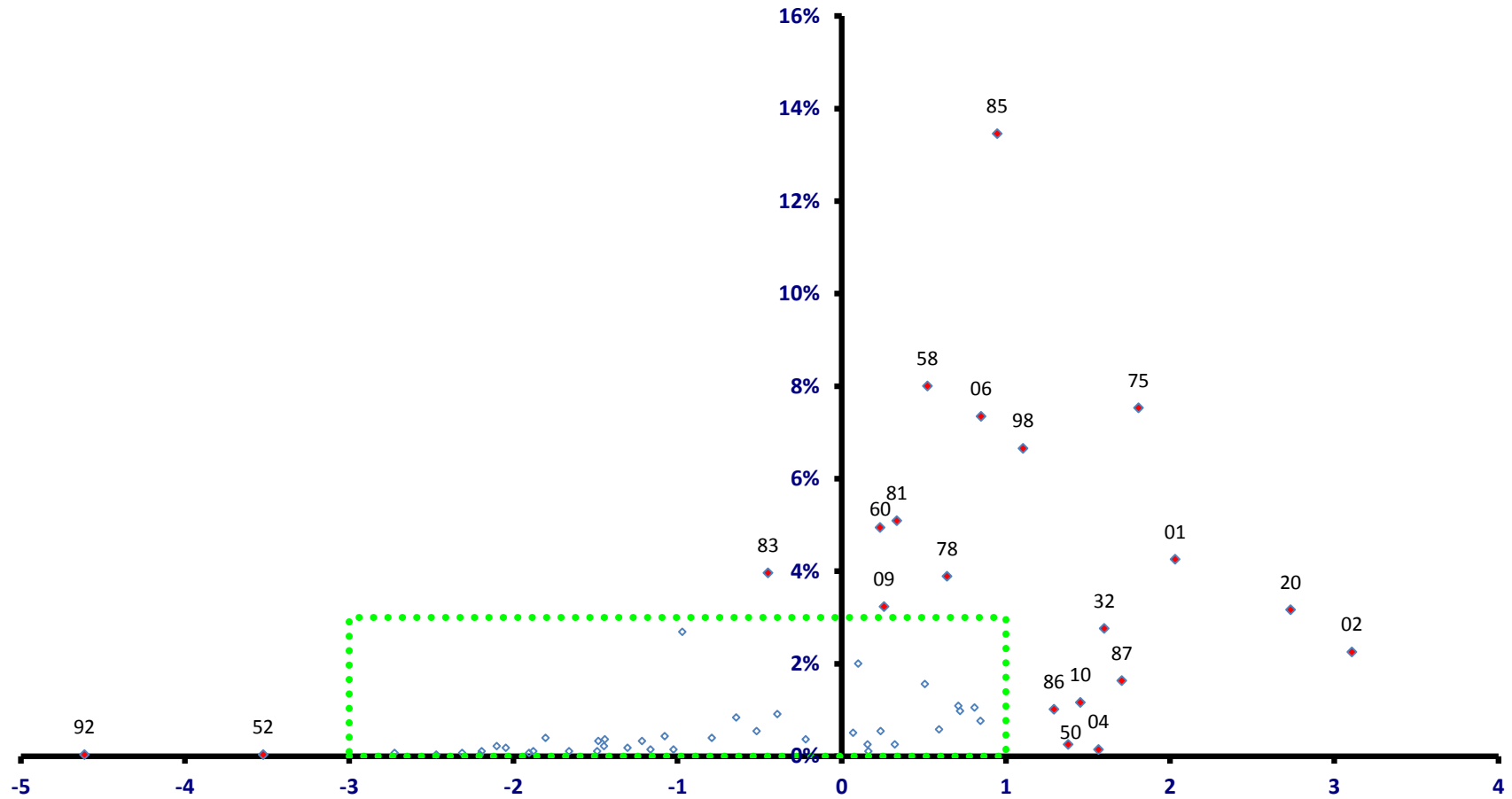

稼ぐ力
(修正特化係数の対数変換値)

西和賀町

全従業者数 2,749 人

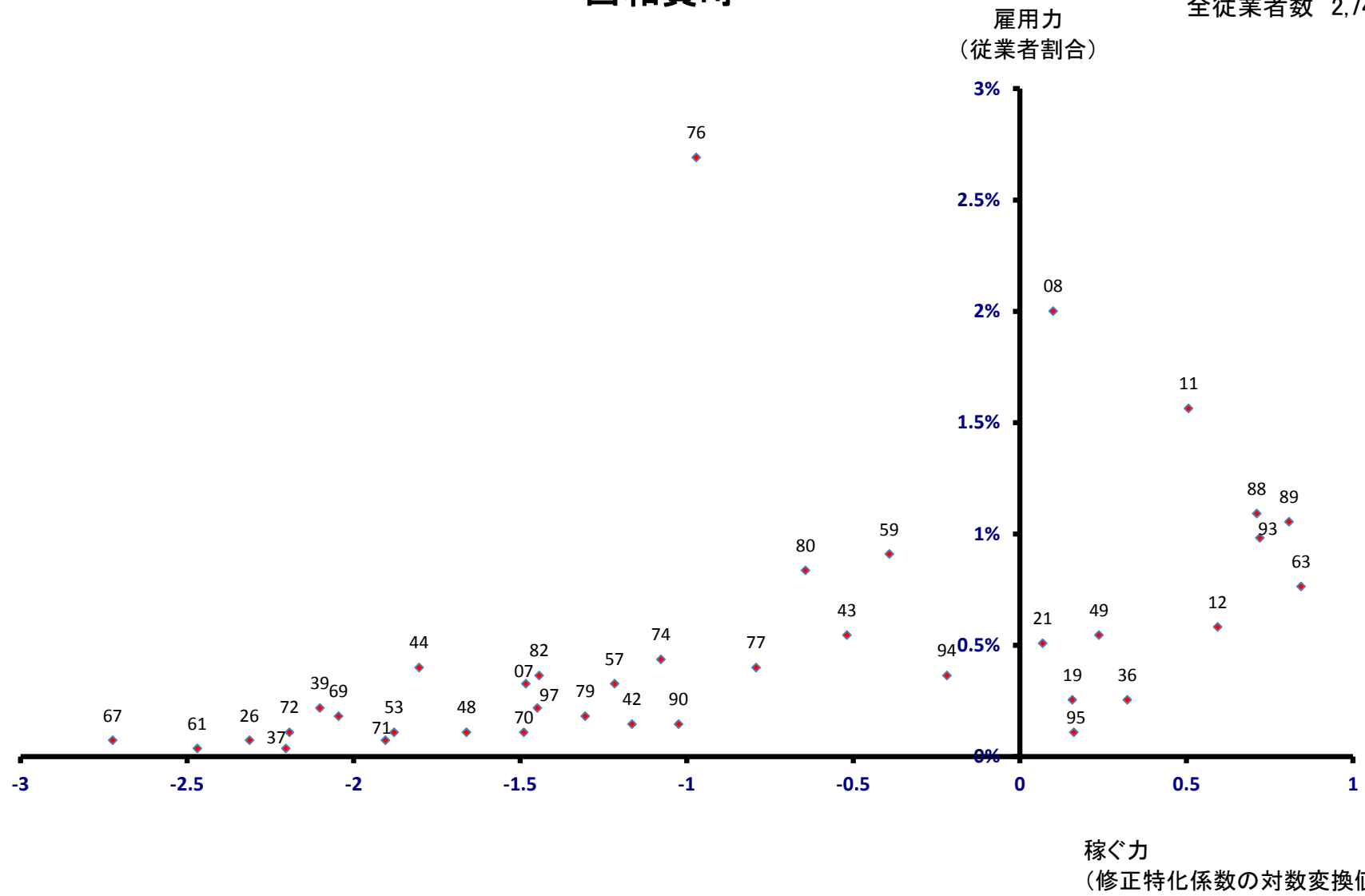

金ヶ崎町

雇用力
(従業者割合)

全従業者数 10,217 人

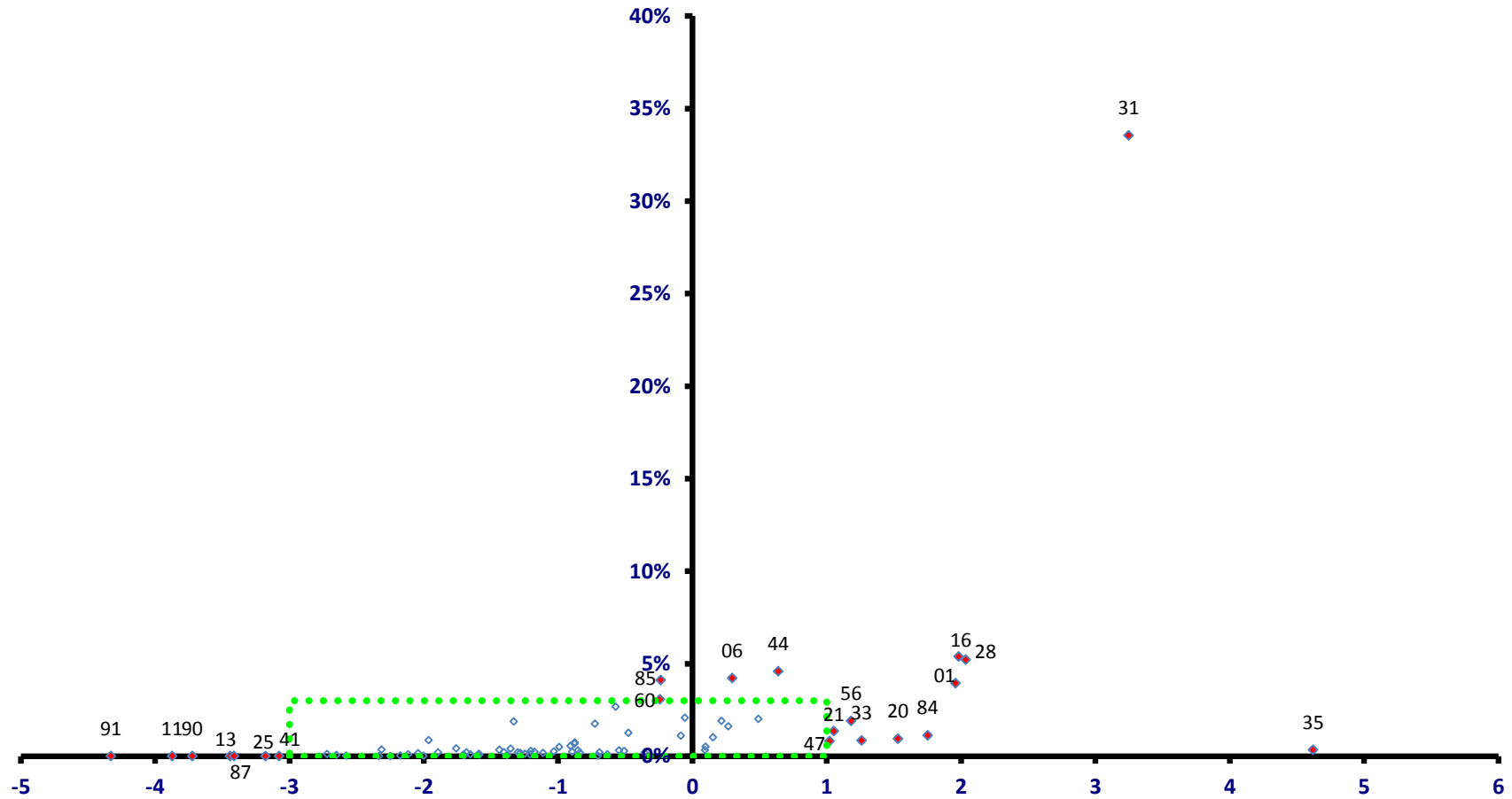

稼ぐ力
(修正特化係数の対数変換値)

金ヶ崎町

全従業者数 10,217 人

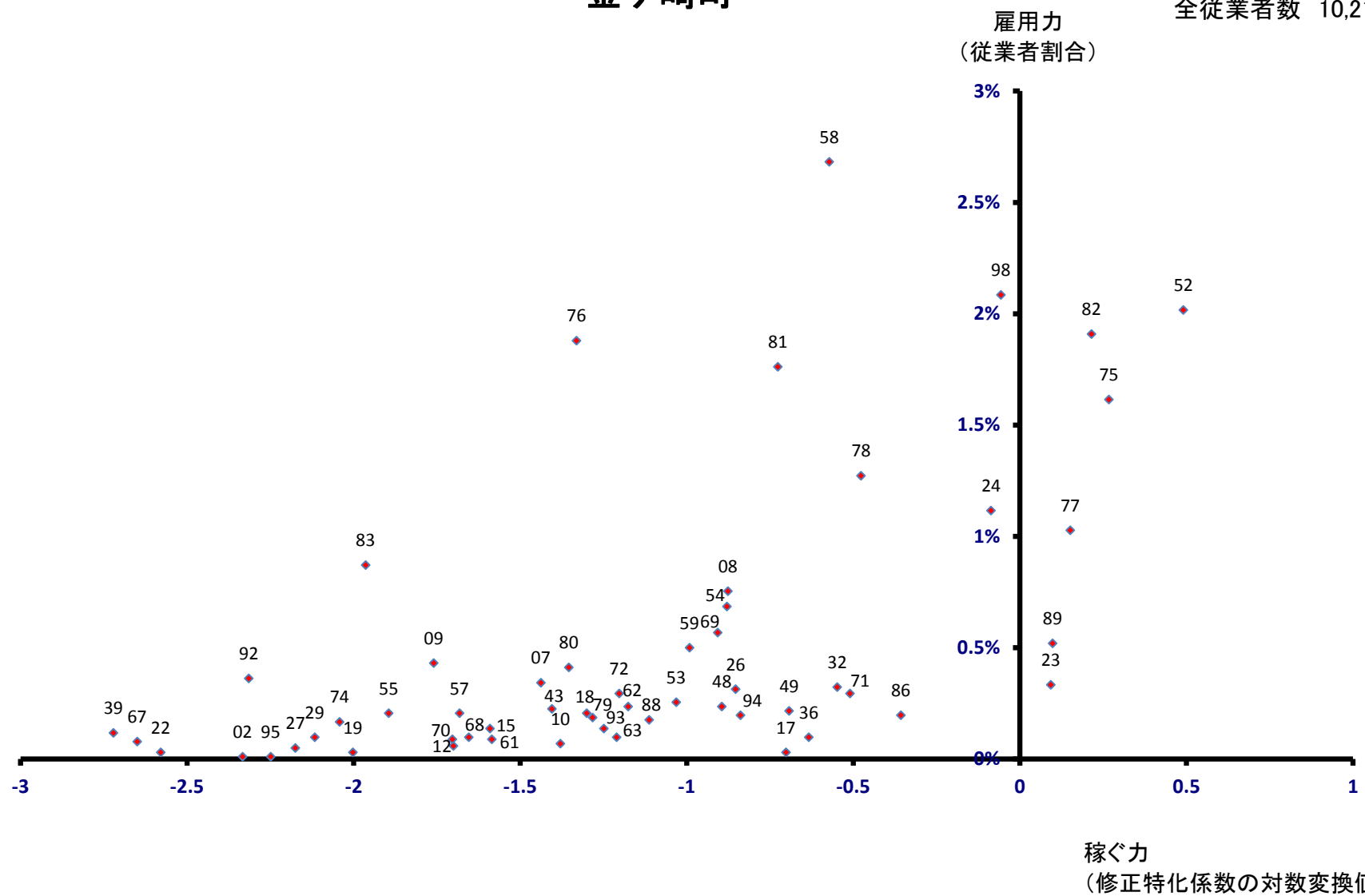

平泉町

全従業者数 3,286 人

雇用力
(従業者割合)

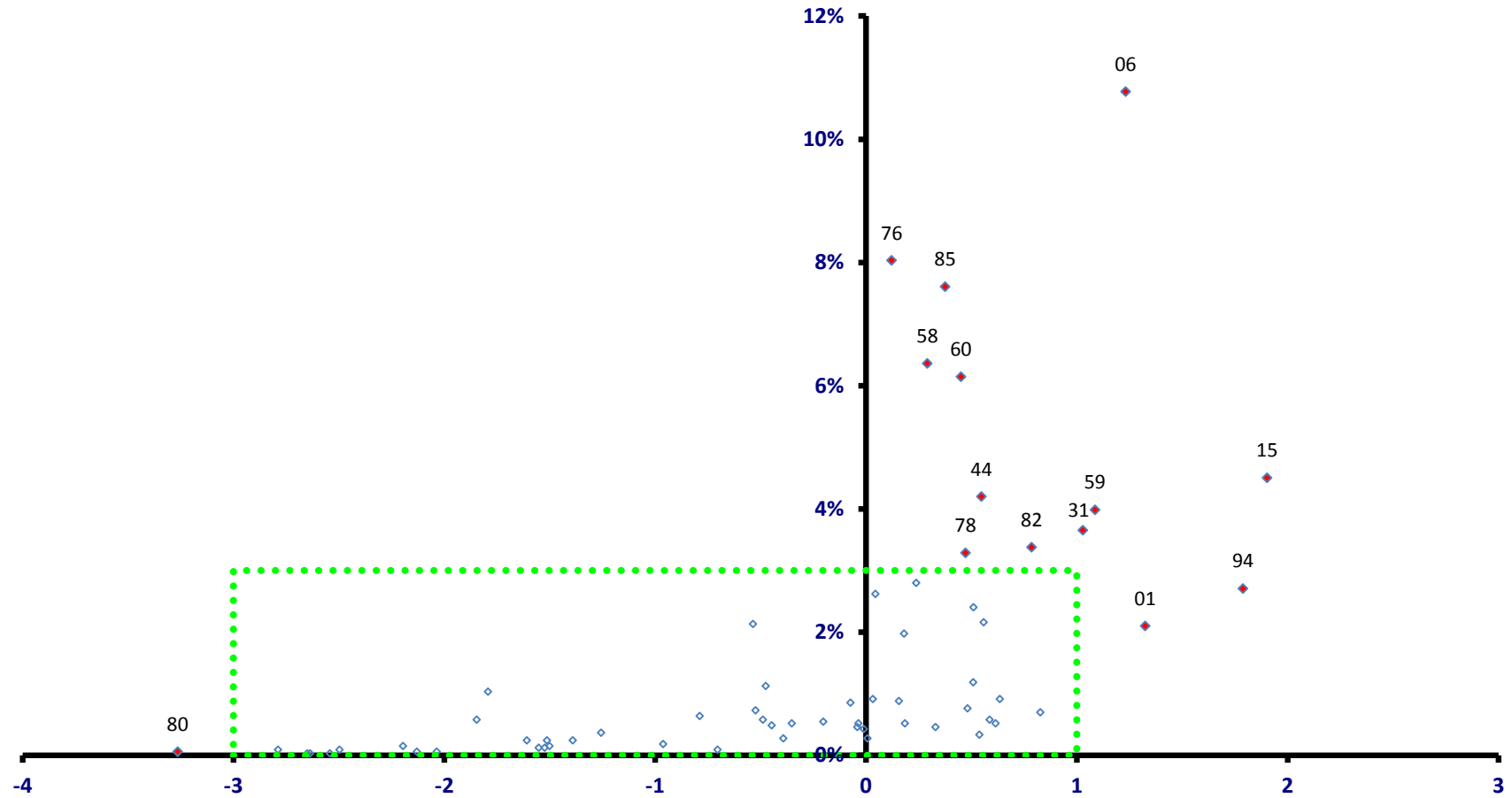

稼ぐ力
(修正特化係数の対数変換値)

平泉町

全従業者数 3,286 人

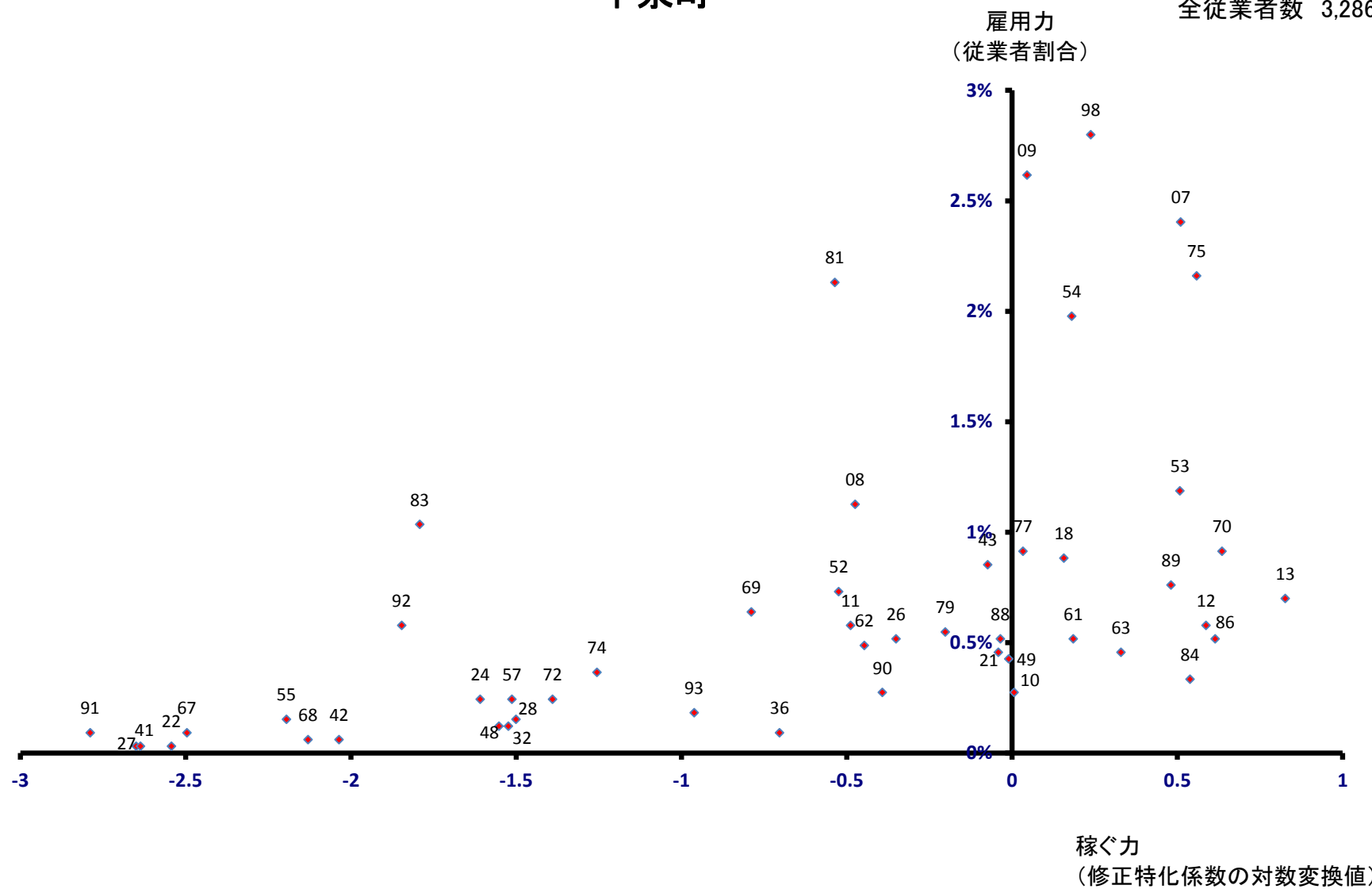

住田町

全従業者数 2,340 人

雇用力
(従業者割合)

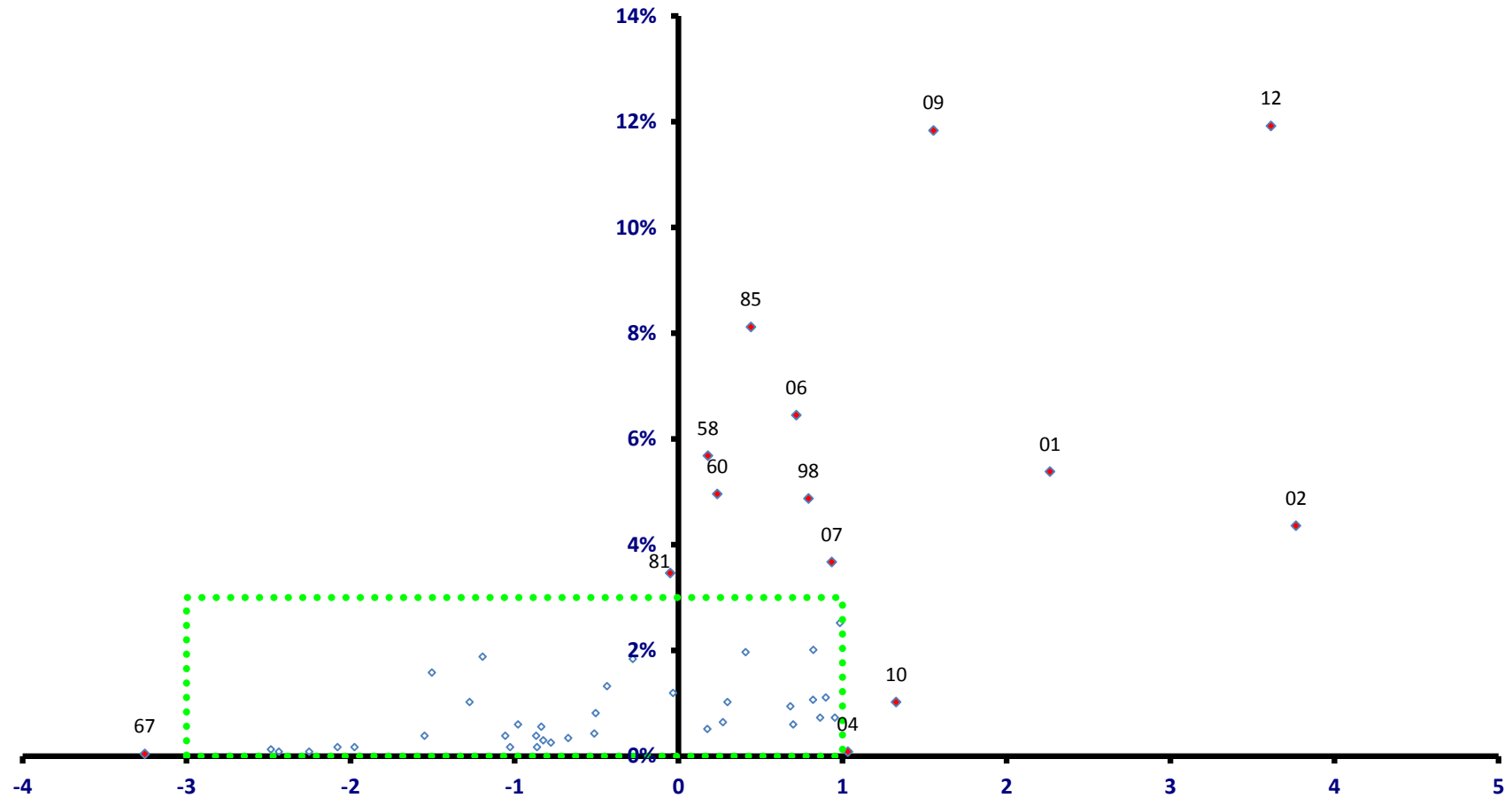

稼ぐ力
(修正特化係数の対数変換値)

住田町

全従業者数 2,340 人

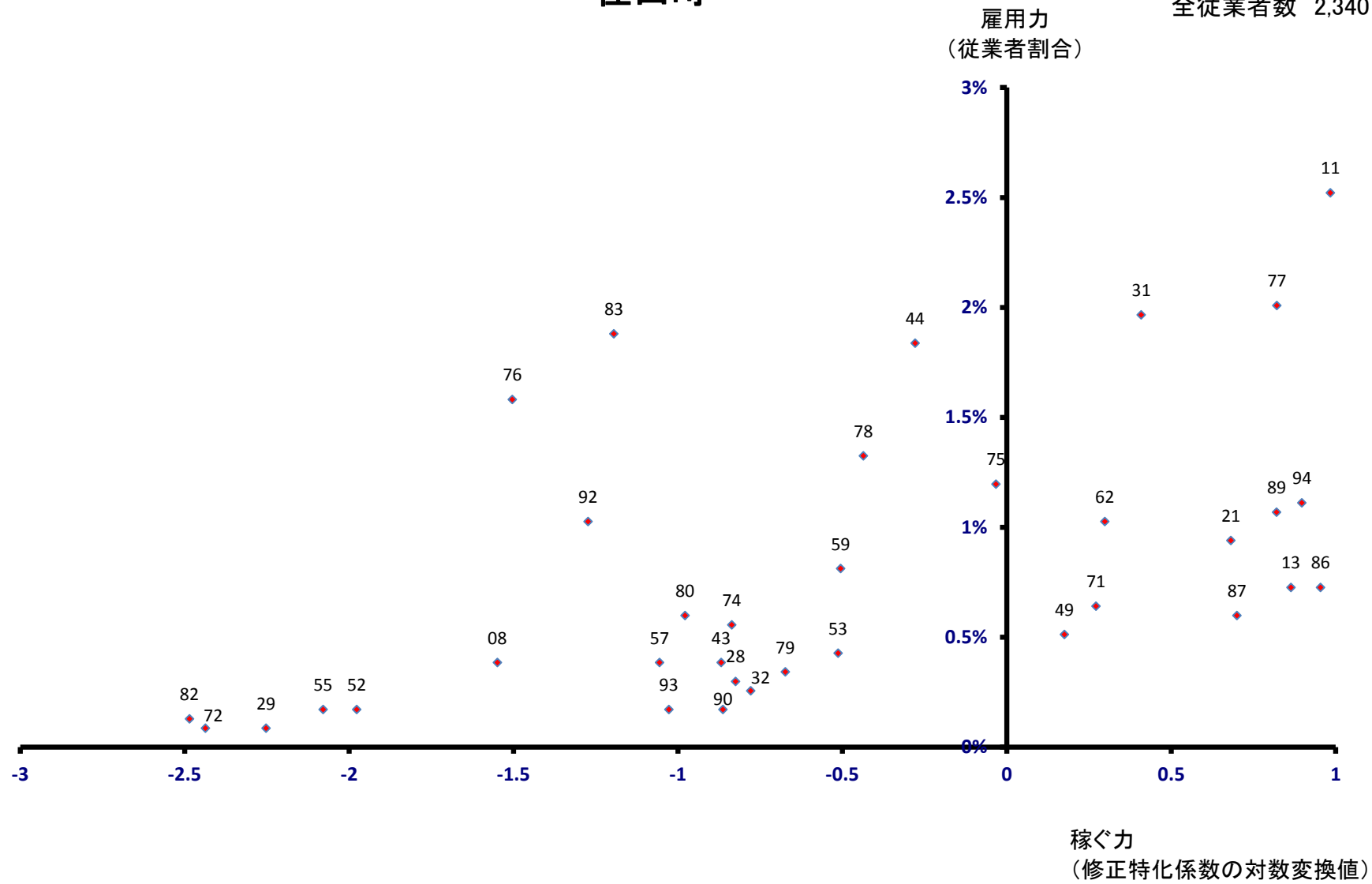

大槌町

雇用力
(従業員割合)

全従業員数 2,098 人

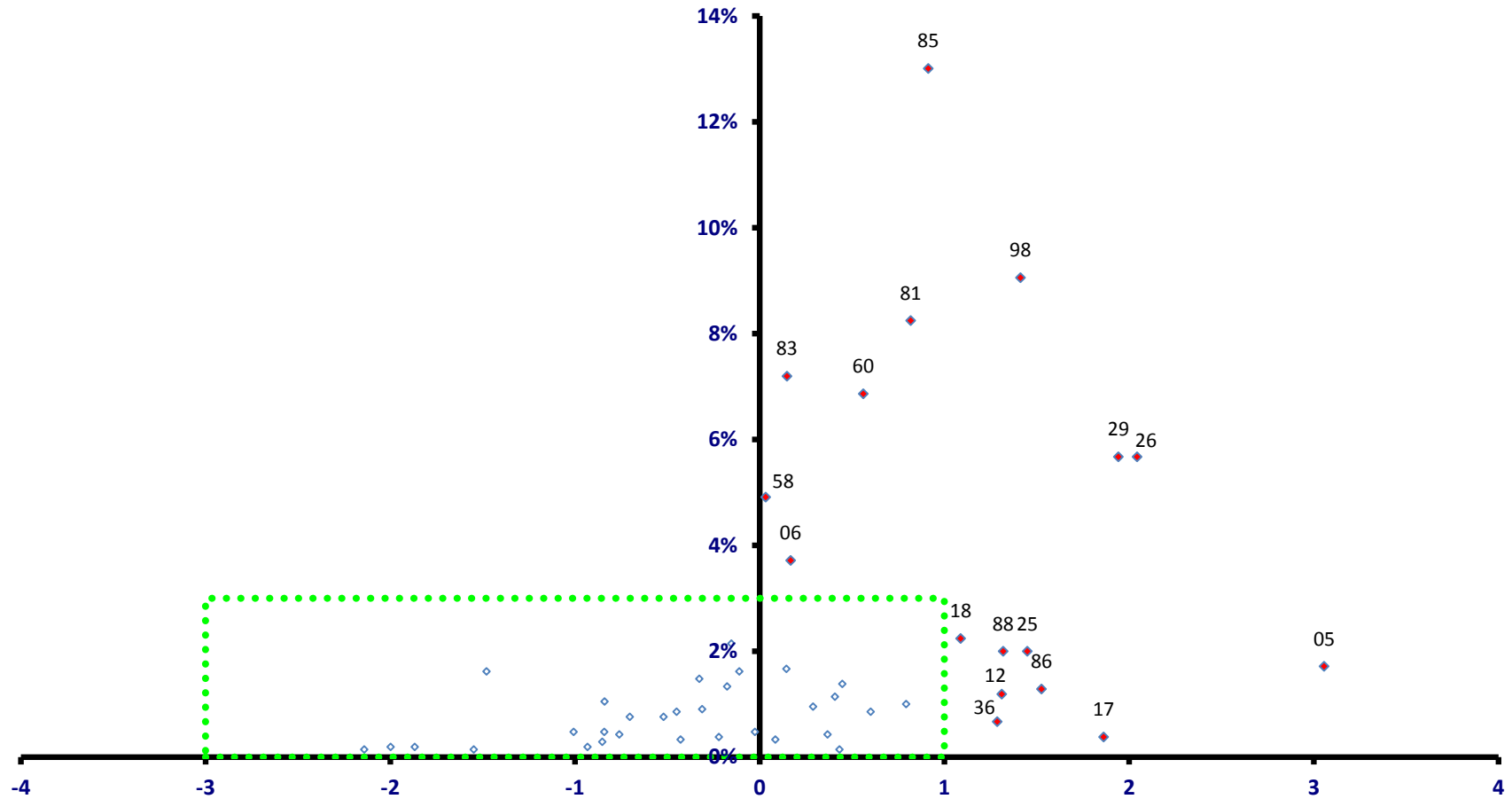

稼ぐ力
(修正特化係数の対数変換値)

大槌町

全従業者数 2,098 人

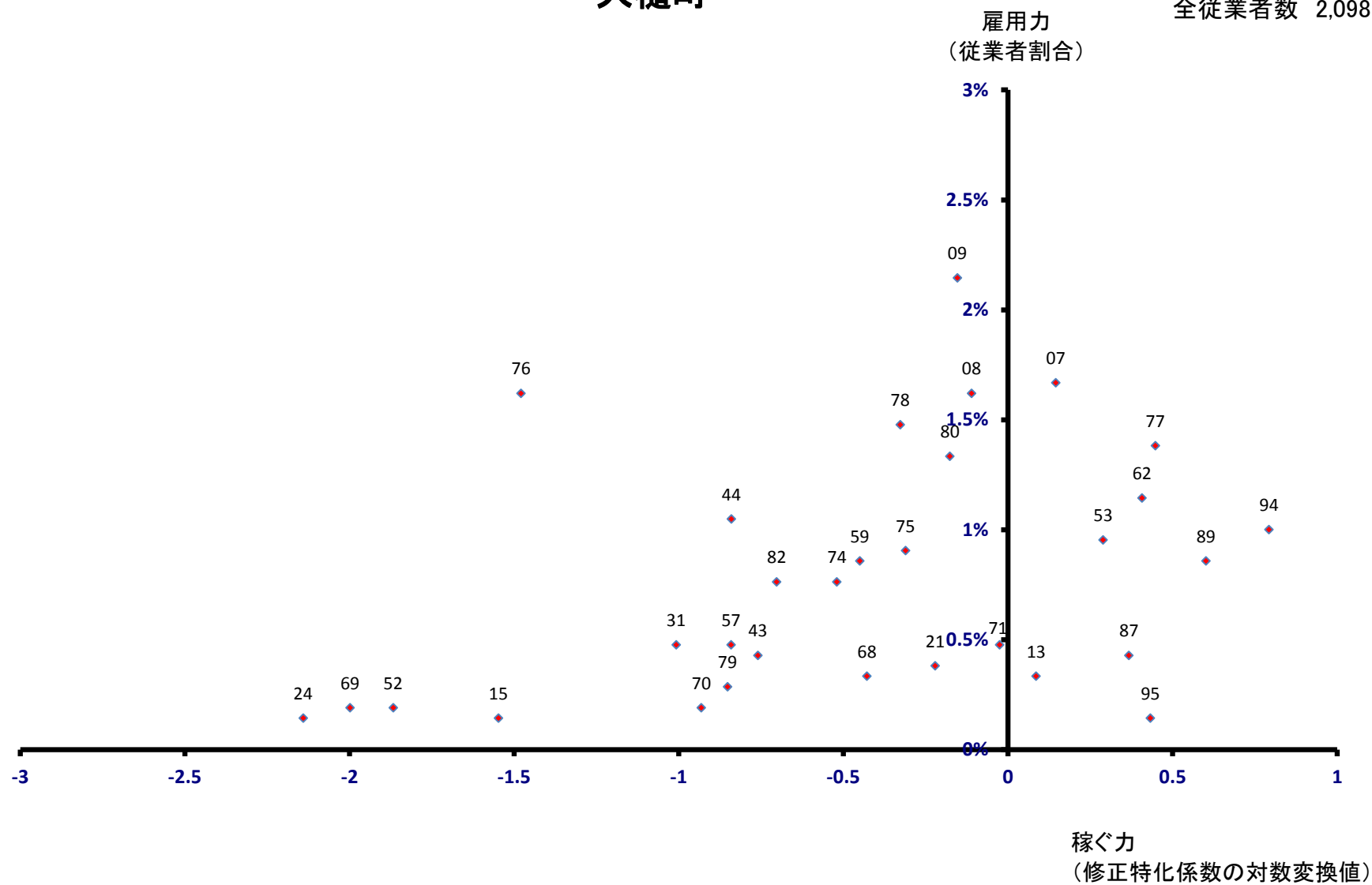

山田町 雇用力 (従業員割合)

全従業員数 3,355 人

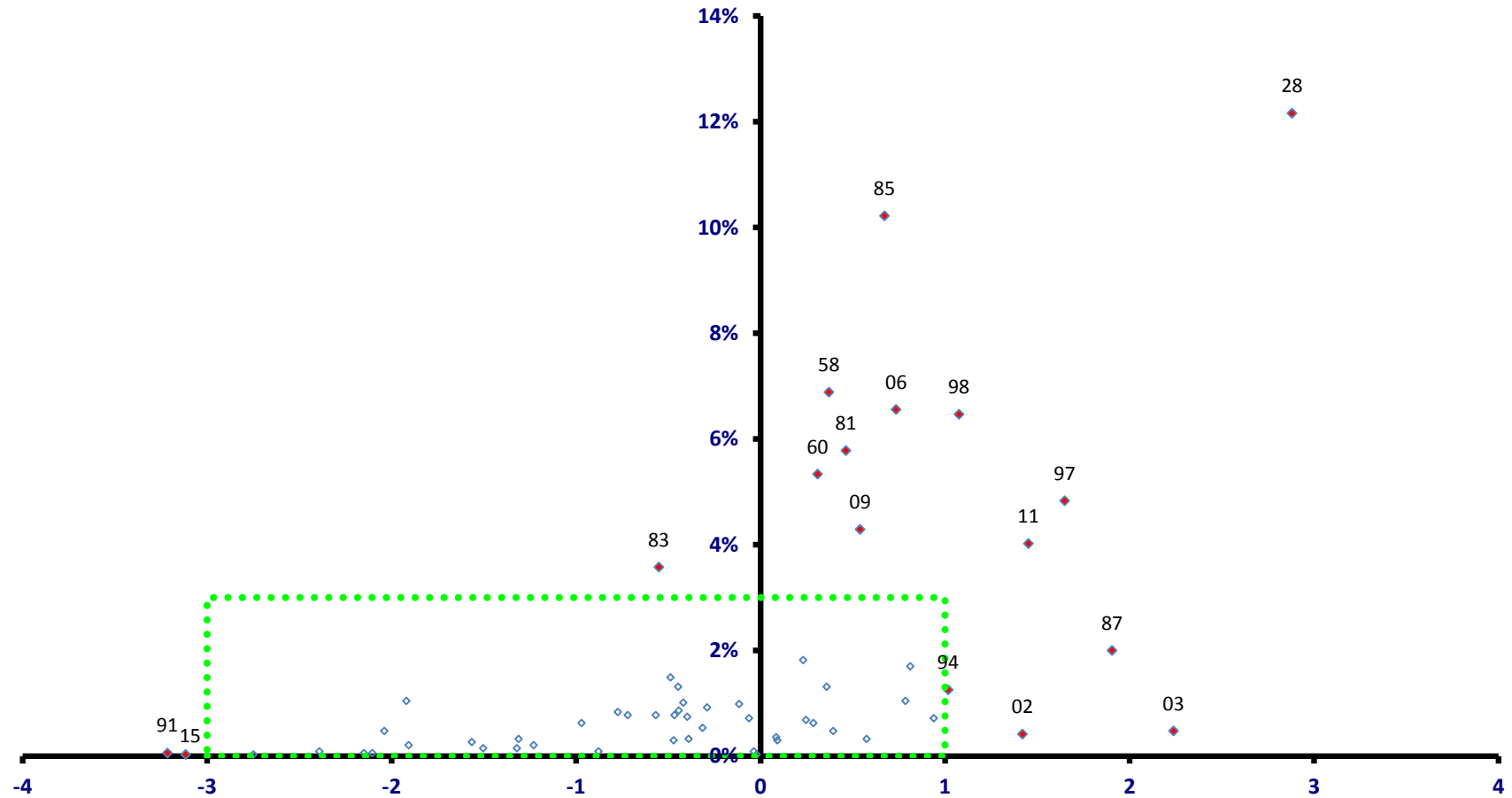

稼ぐ力
(修正特化係数の対数変換値)

山田町

全従業者数 3,355 人

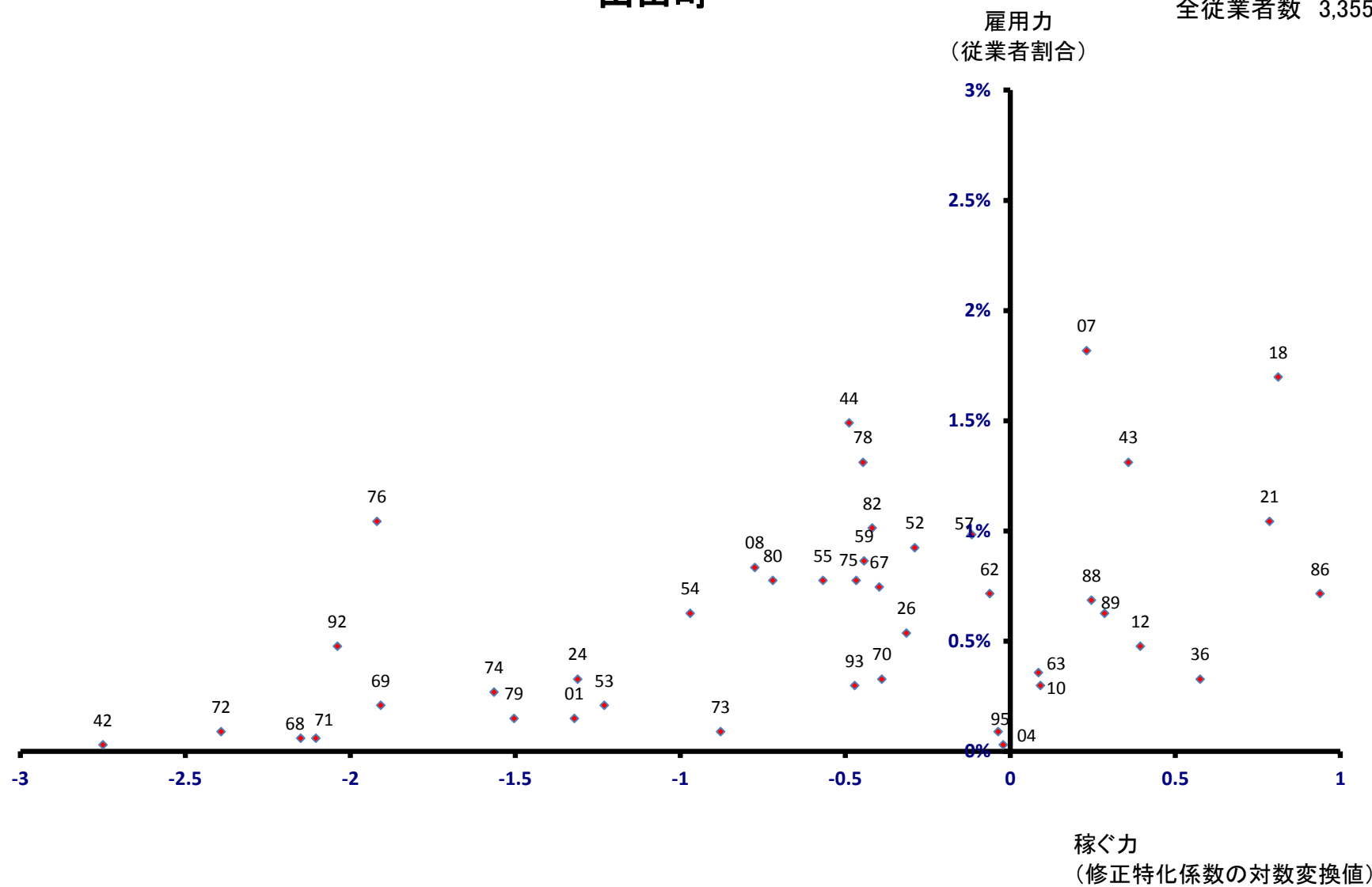

岩泉町

全従業者数 4,038 人

雇用力
(従業者割合)

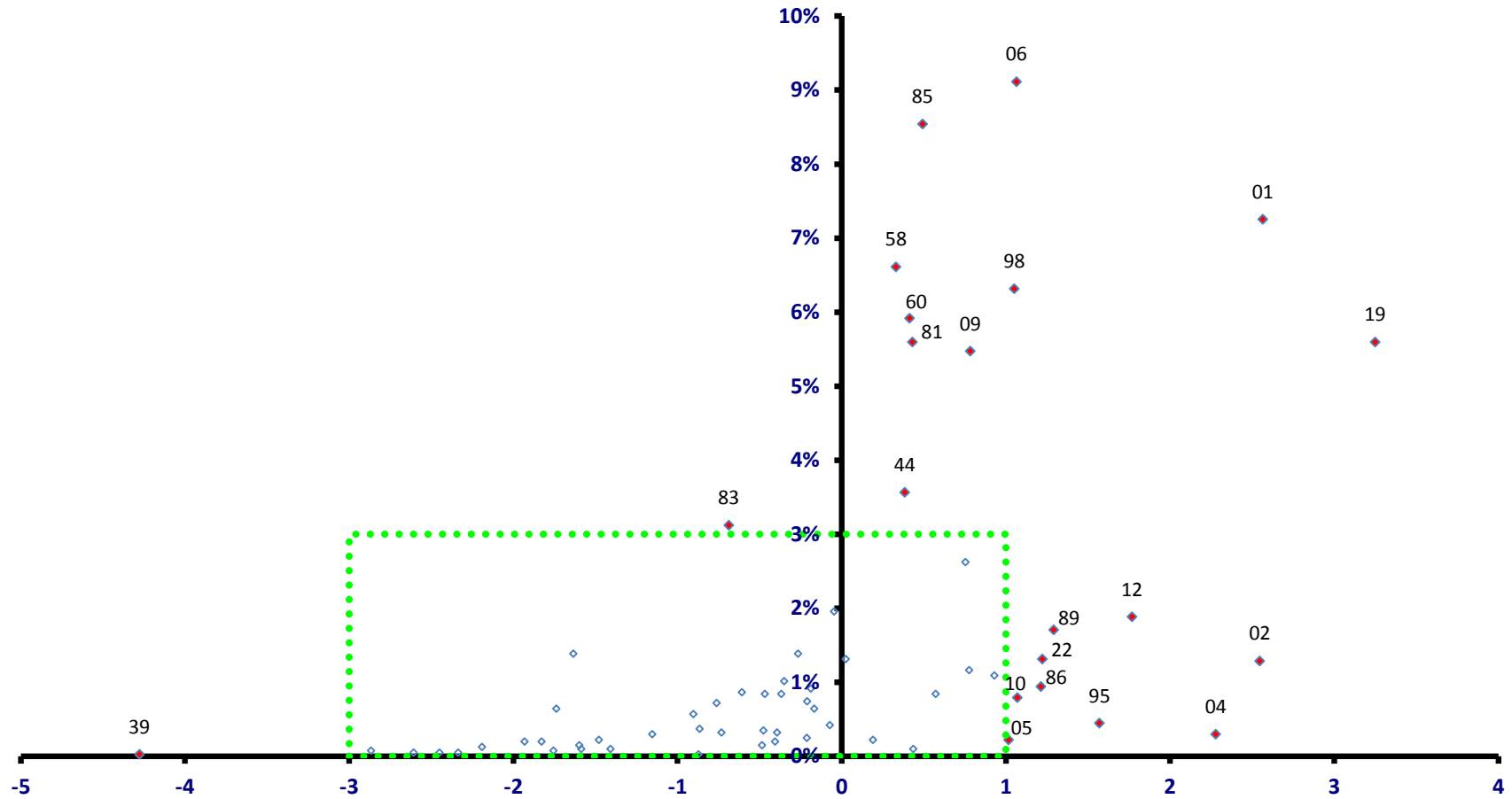

稼ぐ力
(修正特化係数の対数変換値)

岩泉町

全従業者数 4,038 人

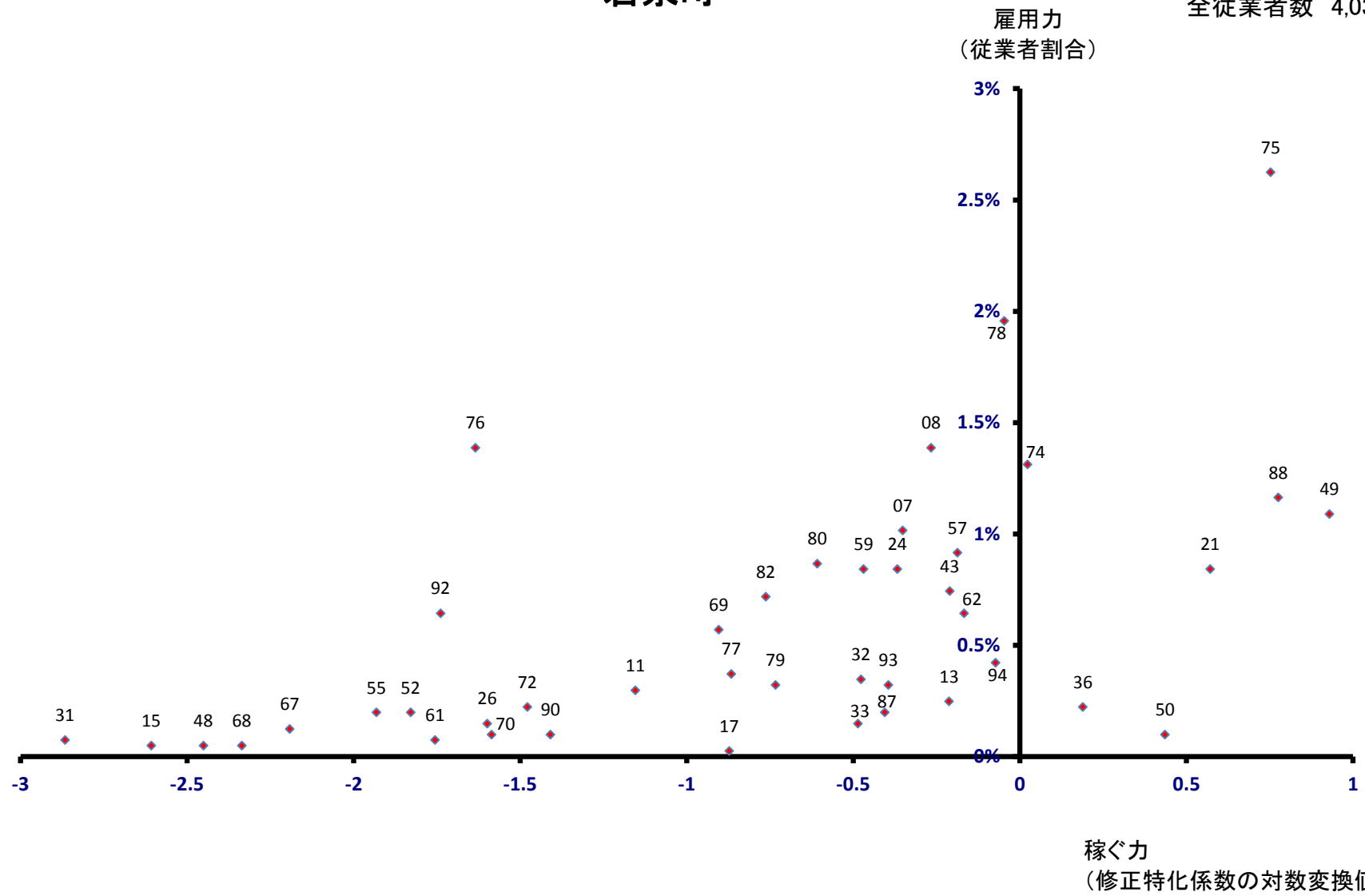

田野畑村

雇用力
(従業員割合)

全従業員数 1,178 人

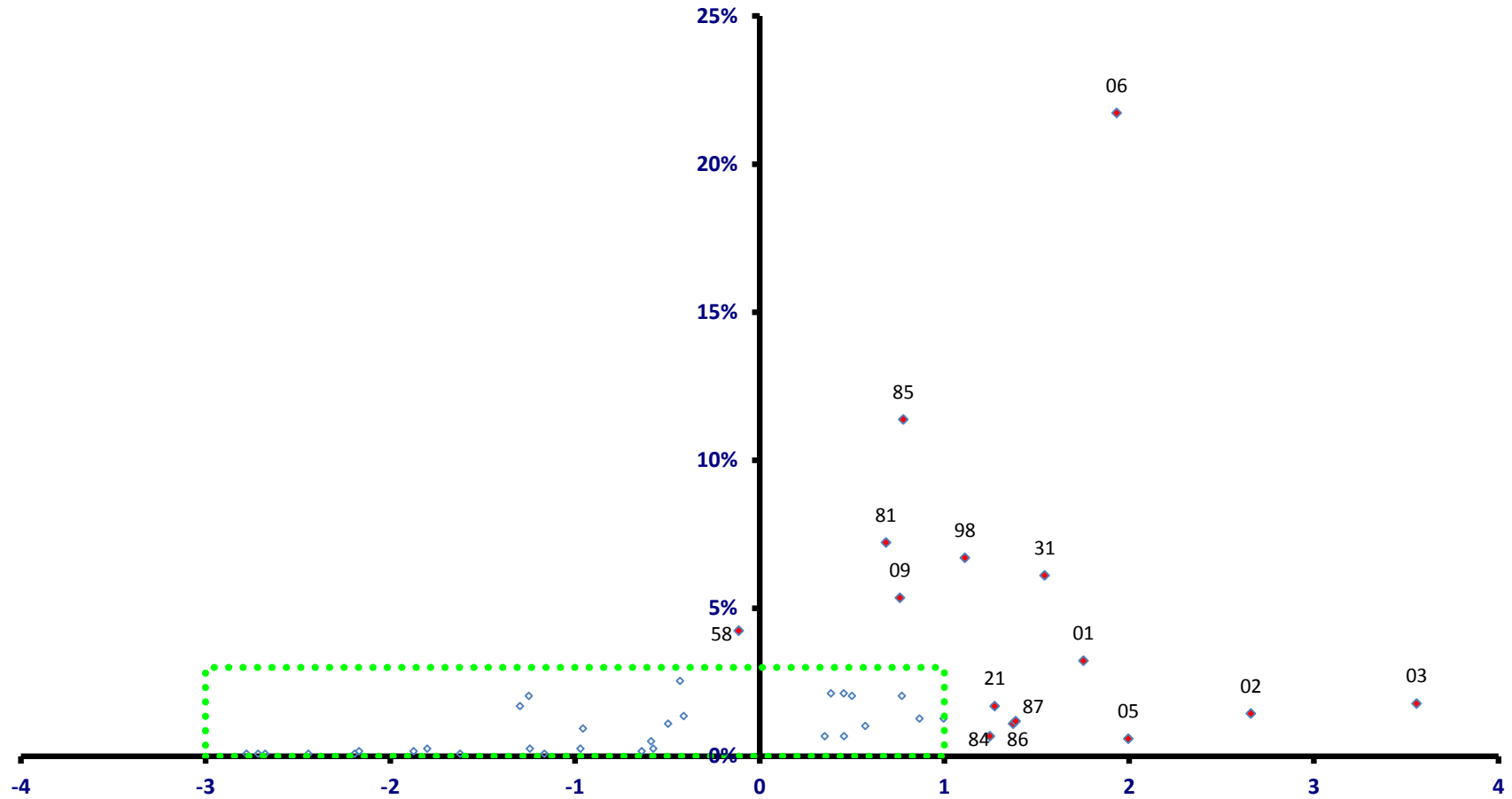

稼ぐ力
(修正特化係数の対数変換値)

田野畑村

全従業者数 1,178 人

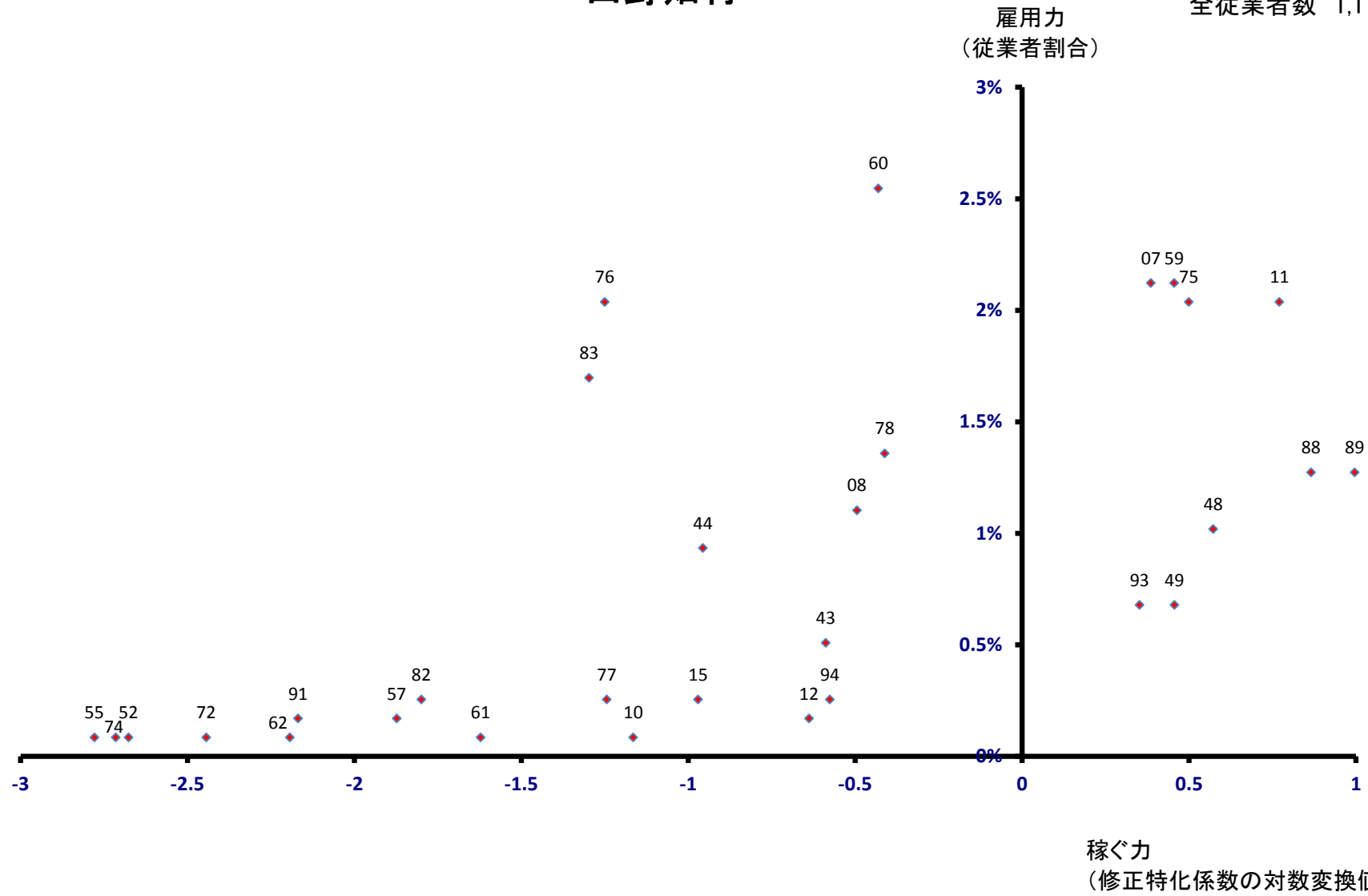

普代村

全従業者数 889 人

雇用力
(従業者割合)

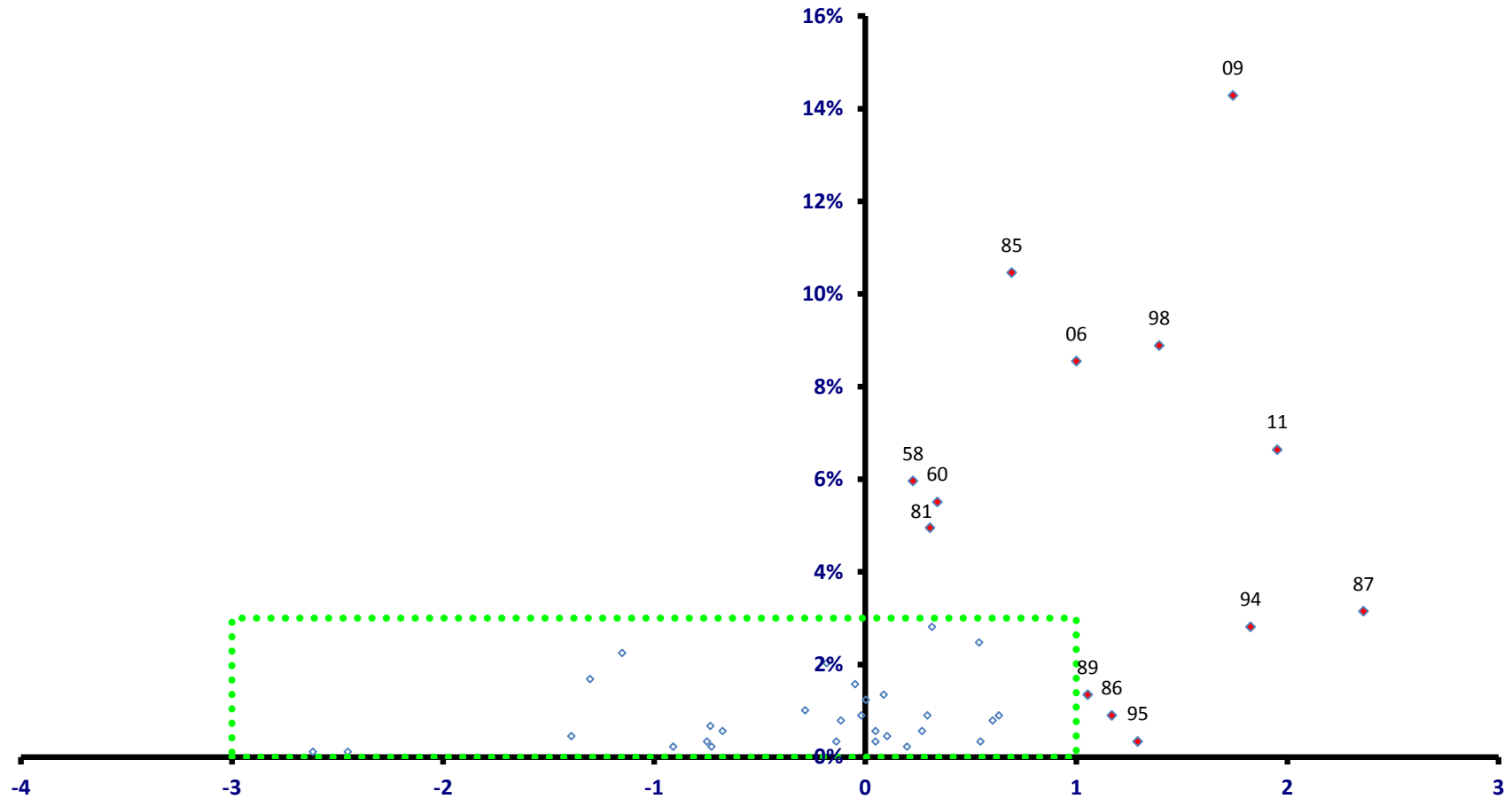

稼ぐ力
(修正特化係数の対数変換値)

普代村

全従業者数 889 人

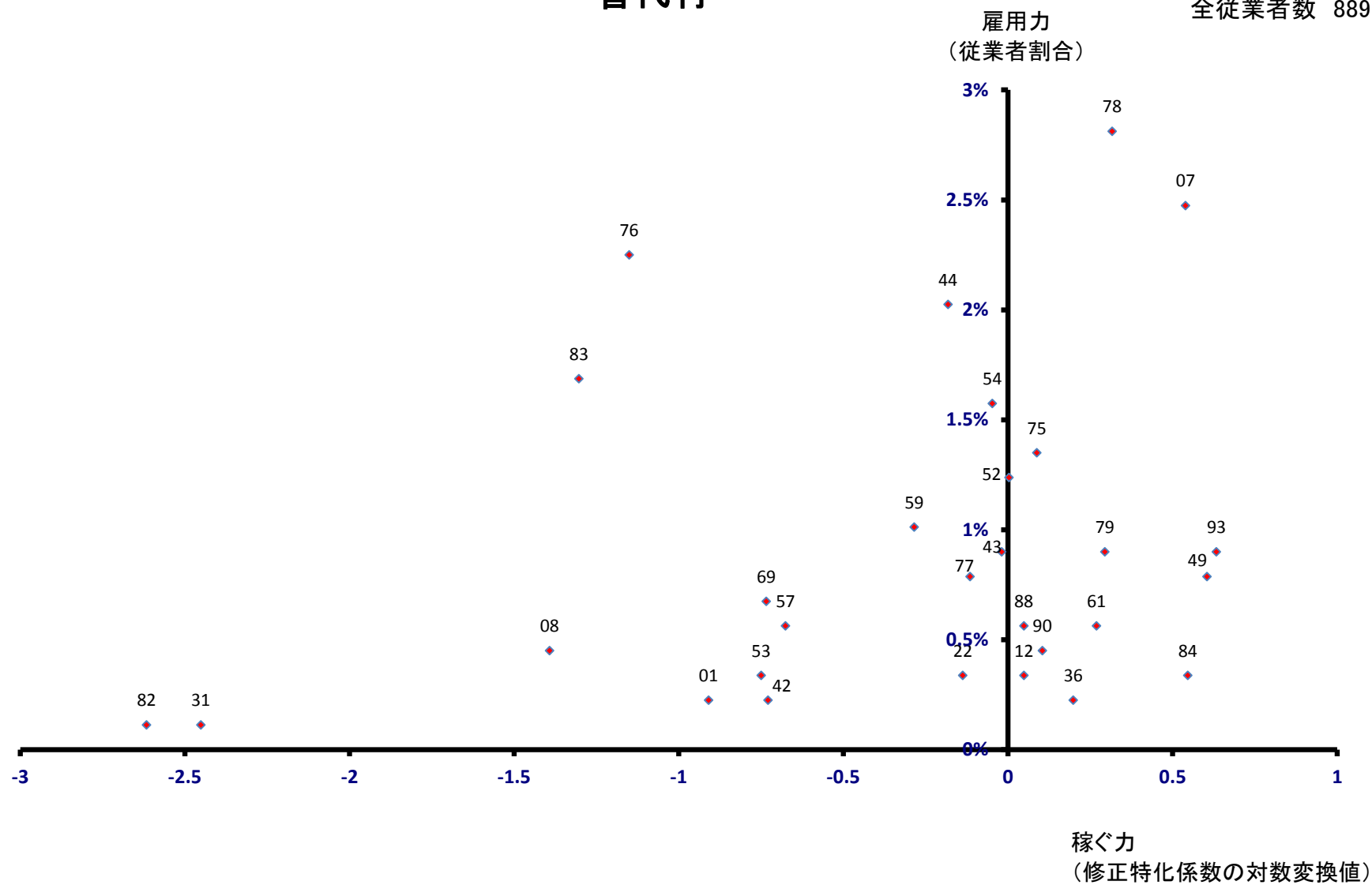

軽米町

全従業者数 3,414 人

雇用力
(従業者割合)

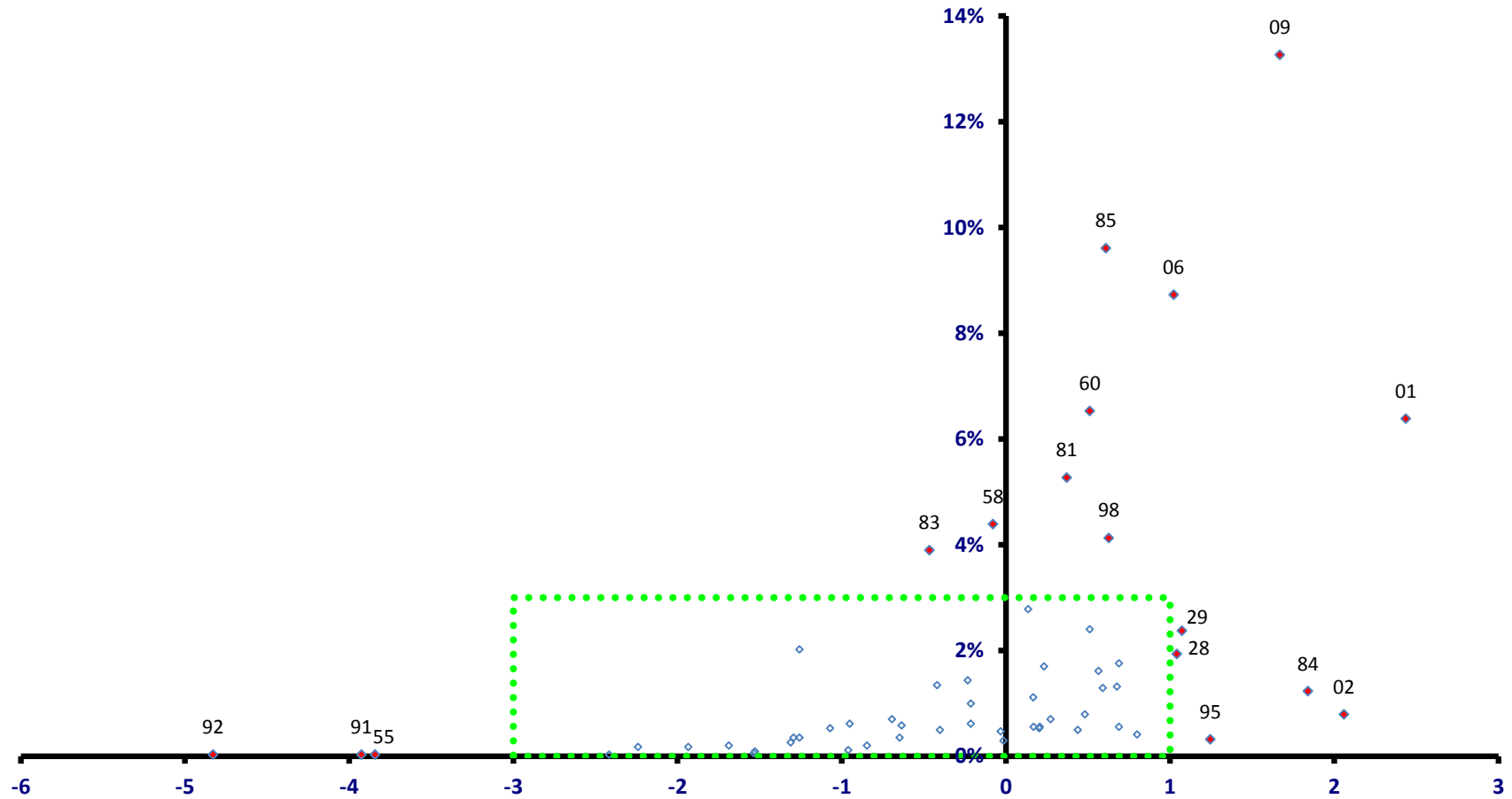

稼ぐ力
(修正特化係数の対数変換値)

軽米町

全従業者数 3,414 人

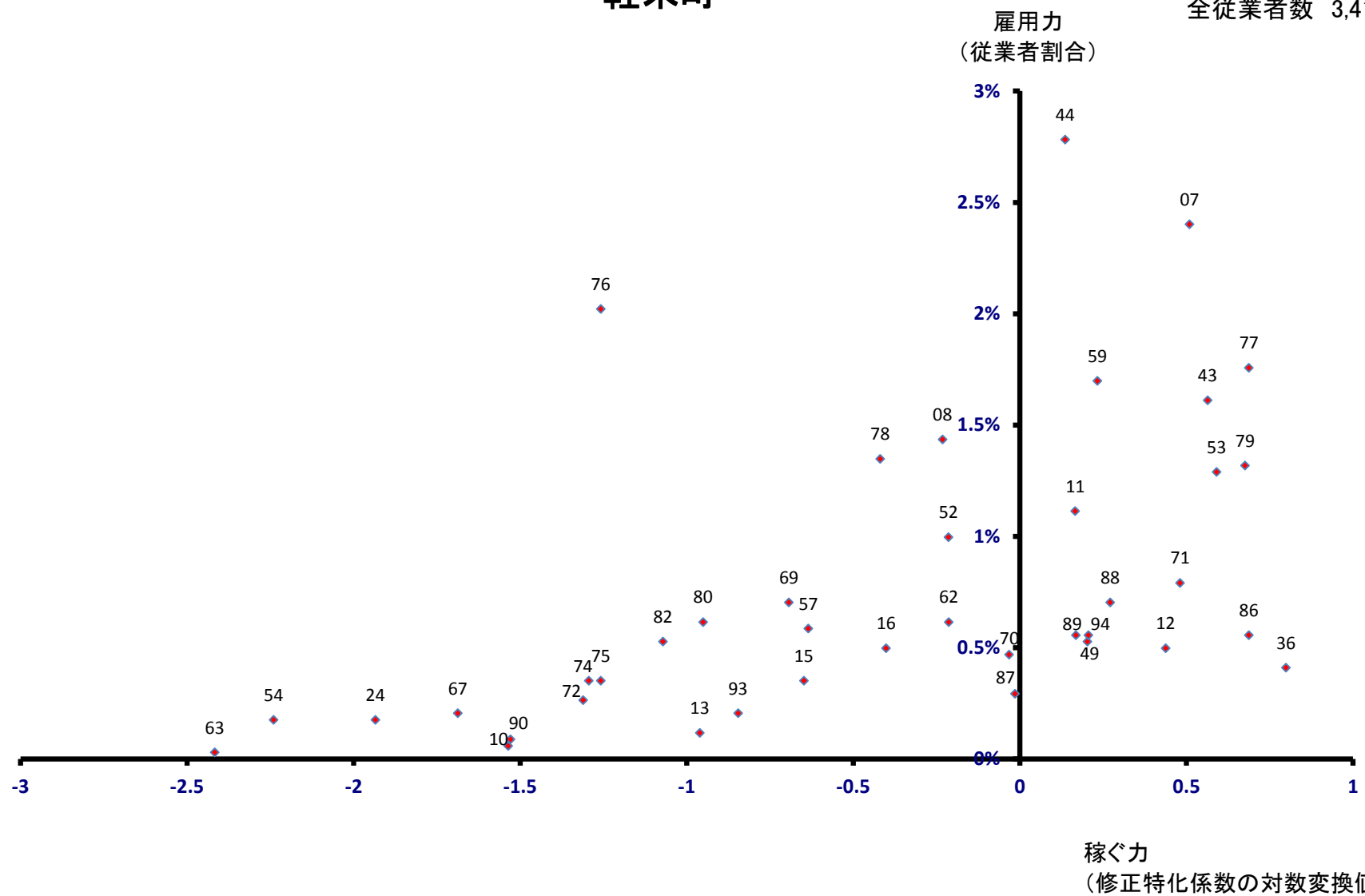

野田村

雇用力
(従業員割合)

全従業員数 1,236 人

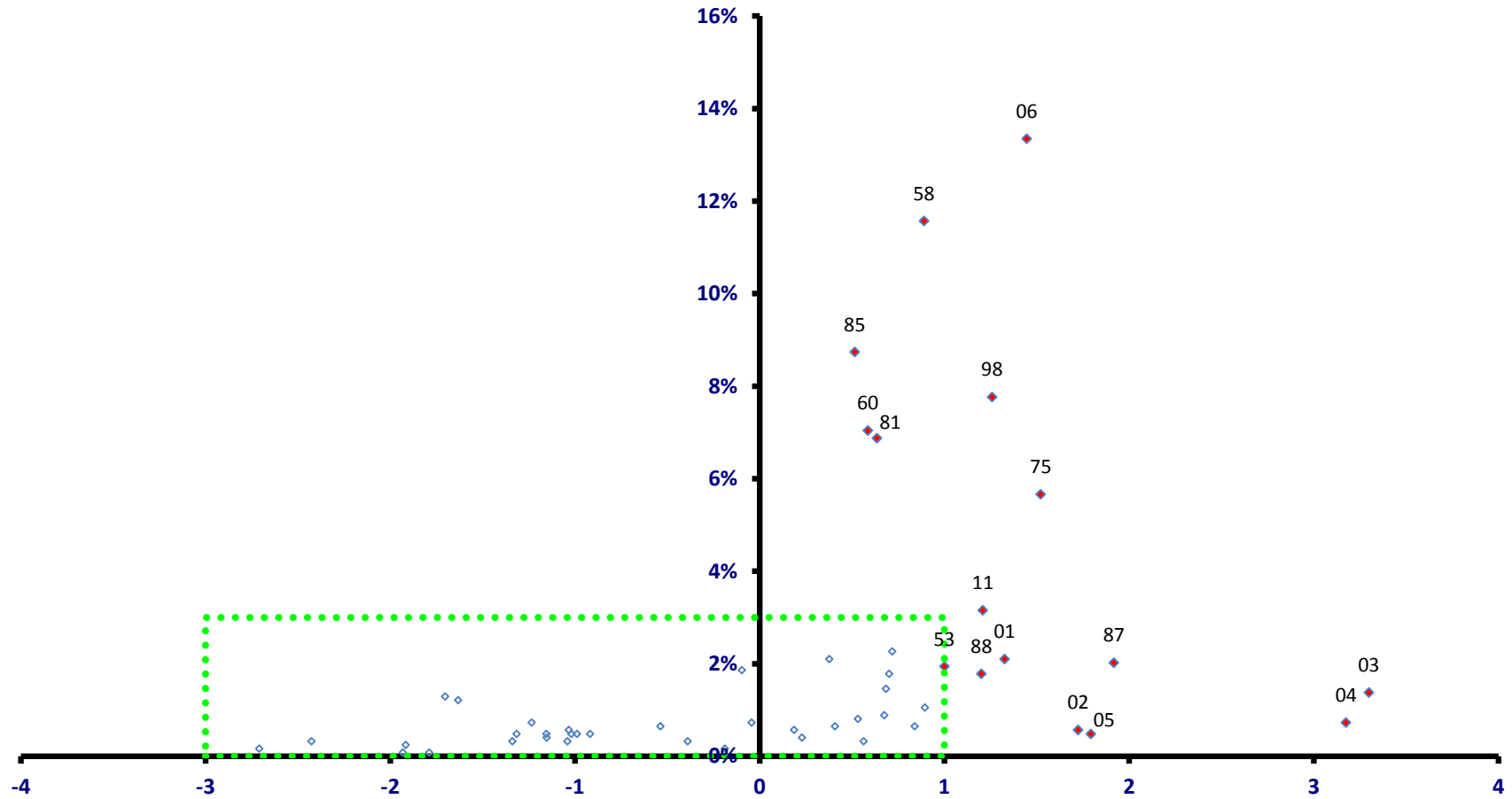

稼ぐ力
(修正特化係数の対数変換値)

野田村

全従業者数 1,236 人

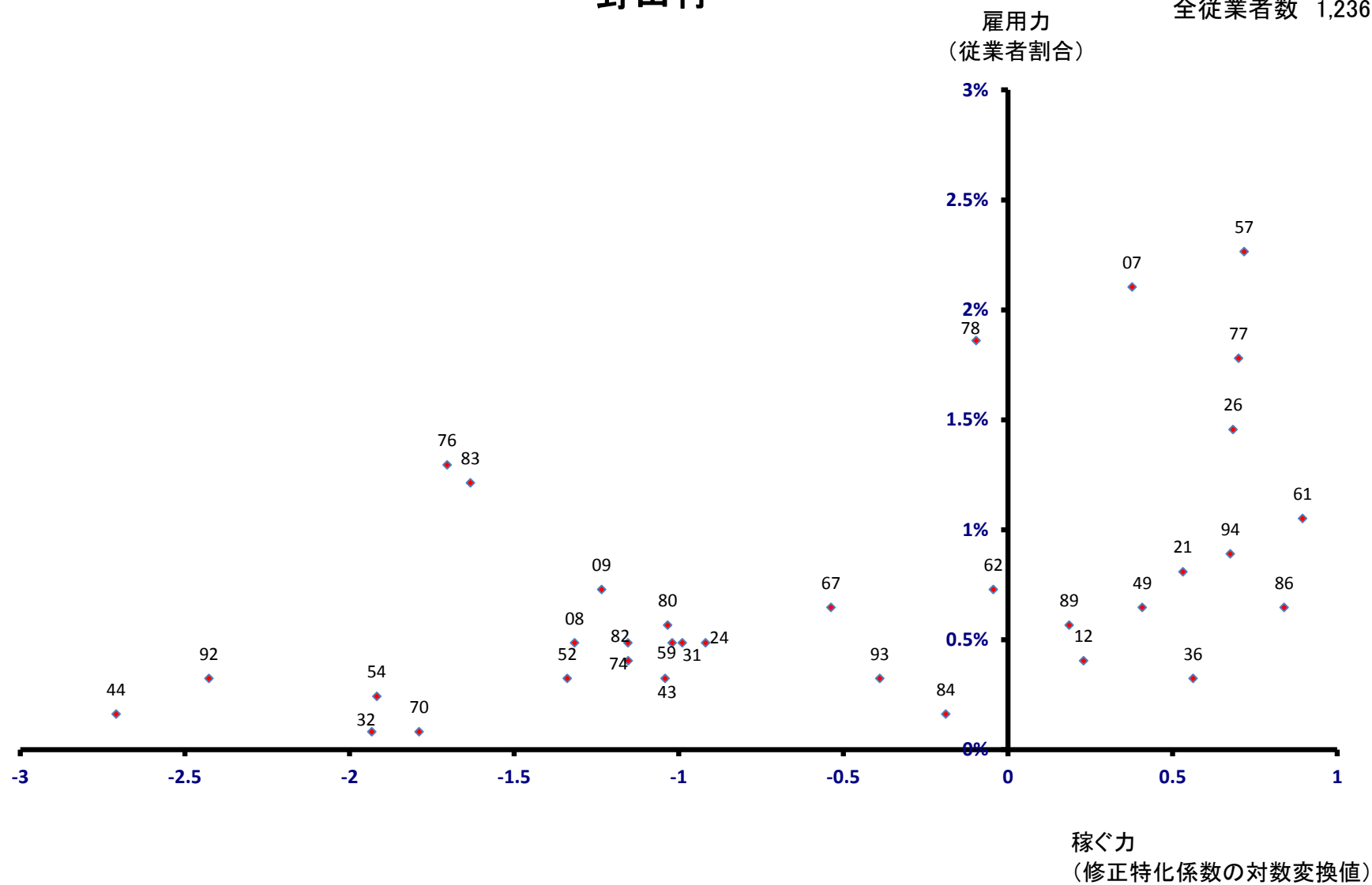

九戸村

雇用力
(従業員割合)

全従業員数 2,091 人

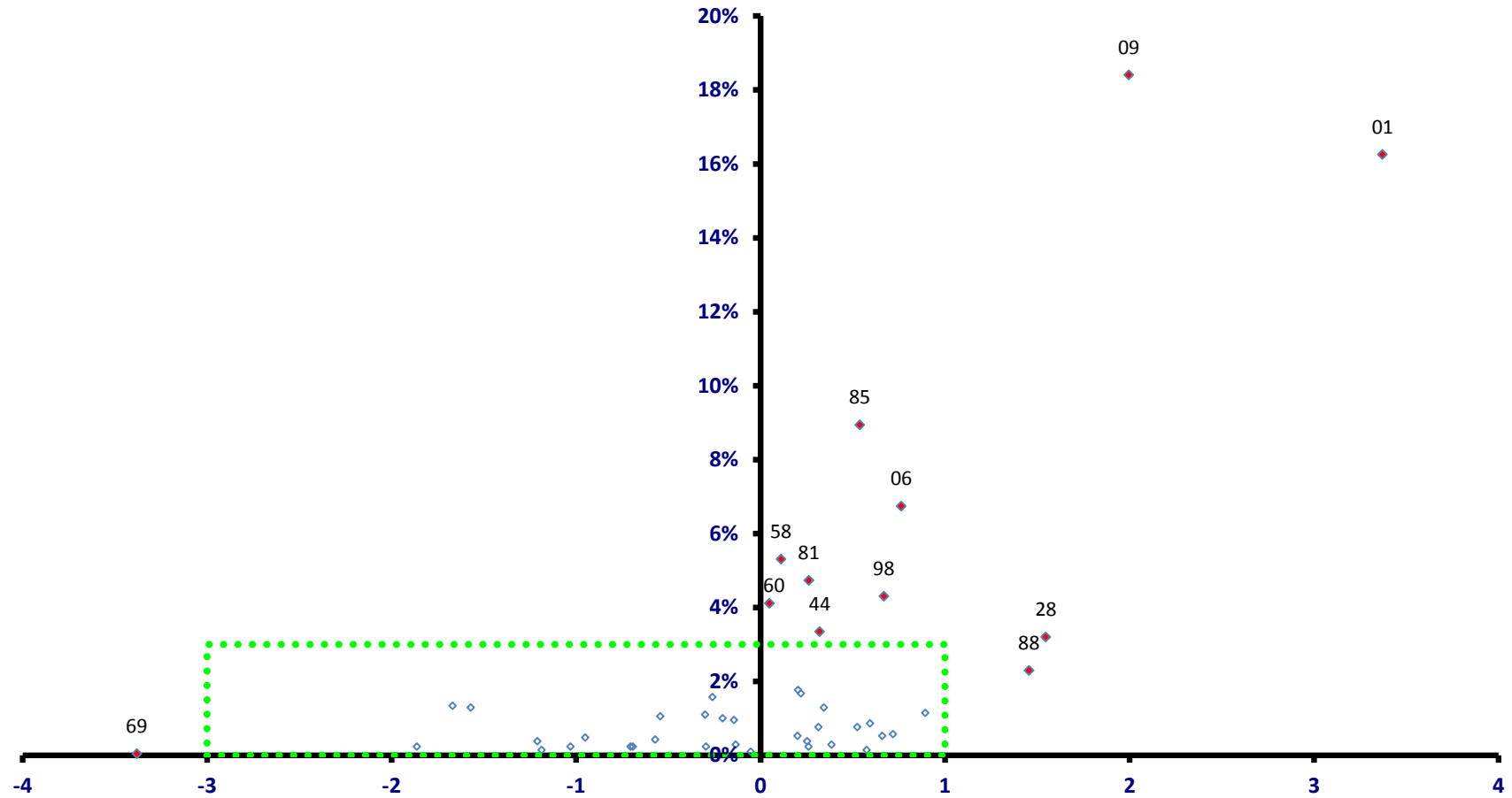

稼ぐ力
(修正特化係数の対数変換値)

九戸村

全従業者数 2,091 人

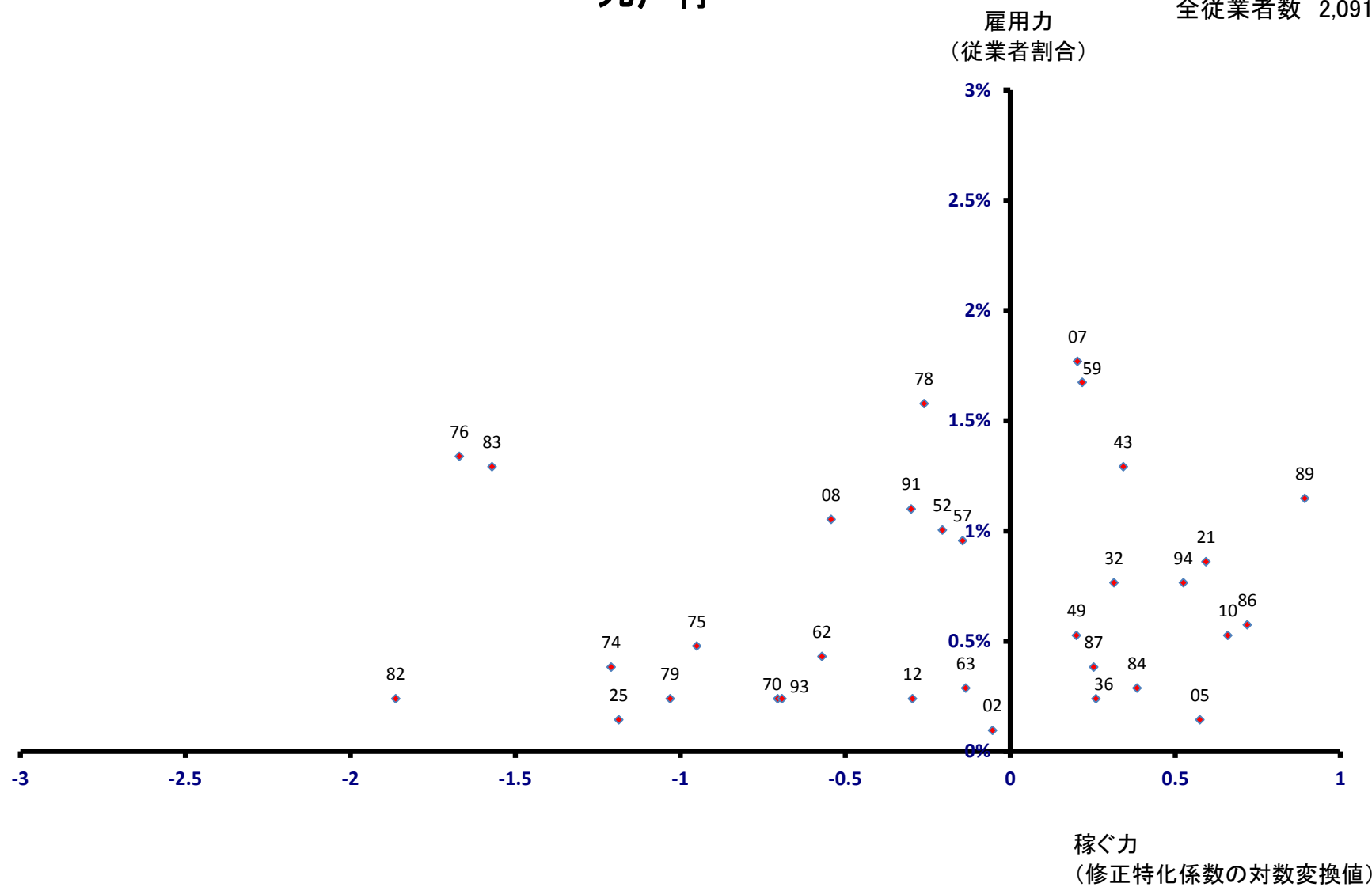

洋野町

全従業者数 4,617 人

雇用力
(従業者割合)

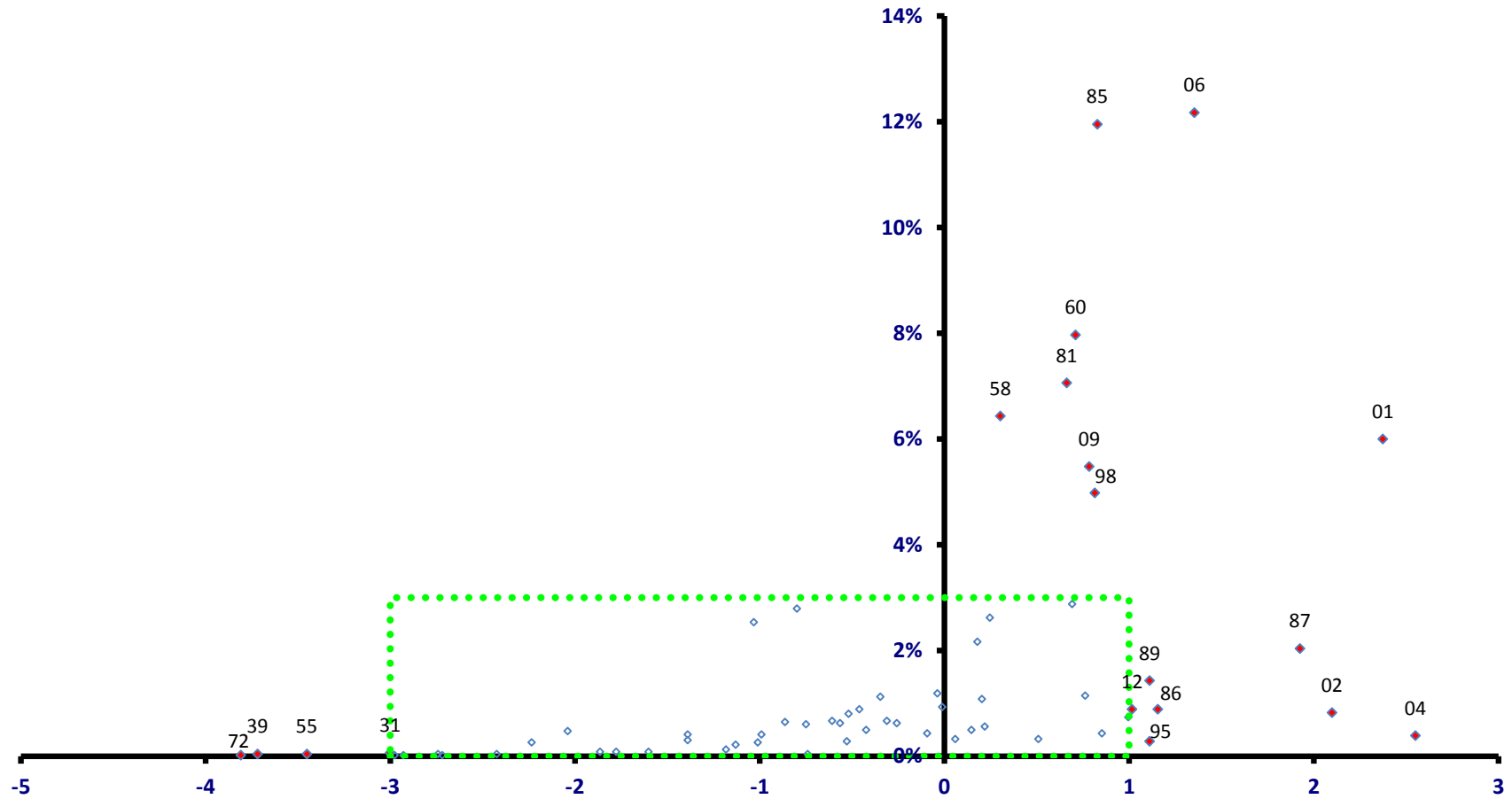

稼ぐ力
(修正特化係数の対数変換値)

洋野町

全従業者数 4,617 人

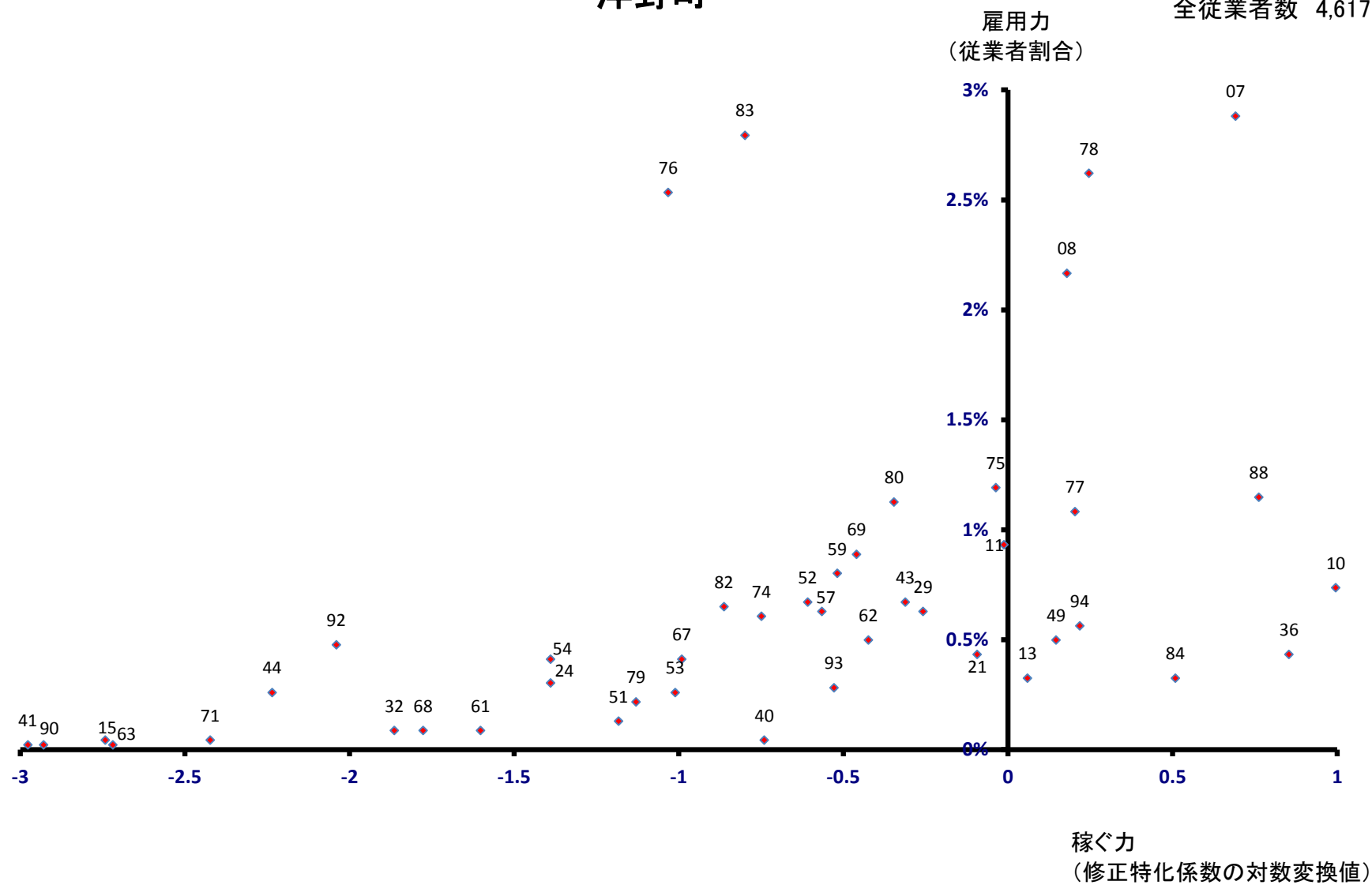

一戸町

全従業者数 5,454 人

雇用力
(従業者割合)

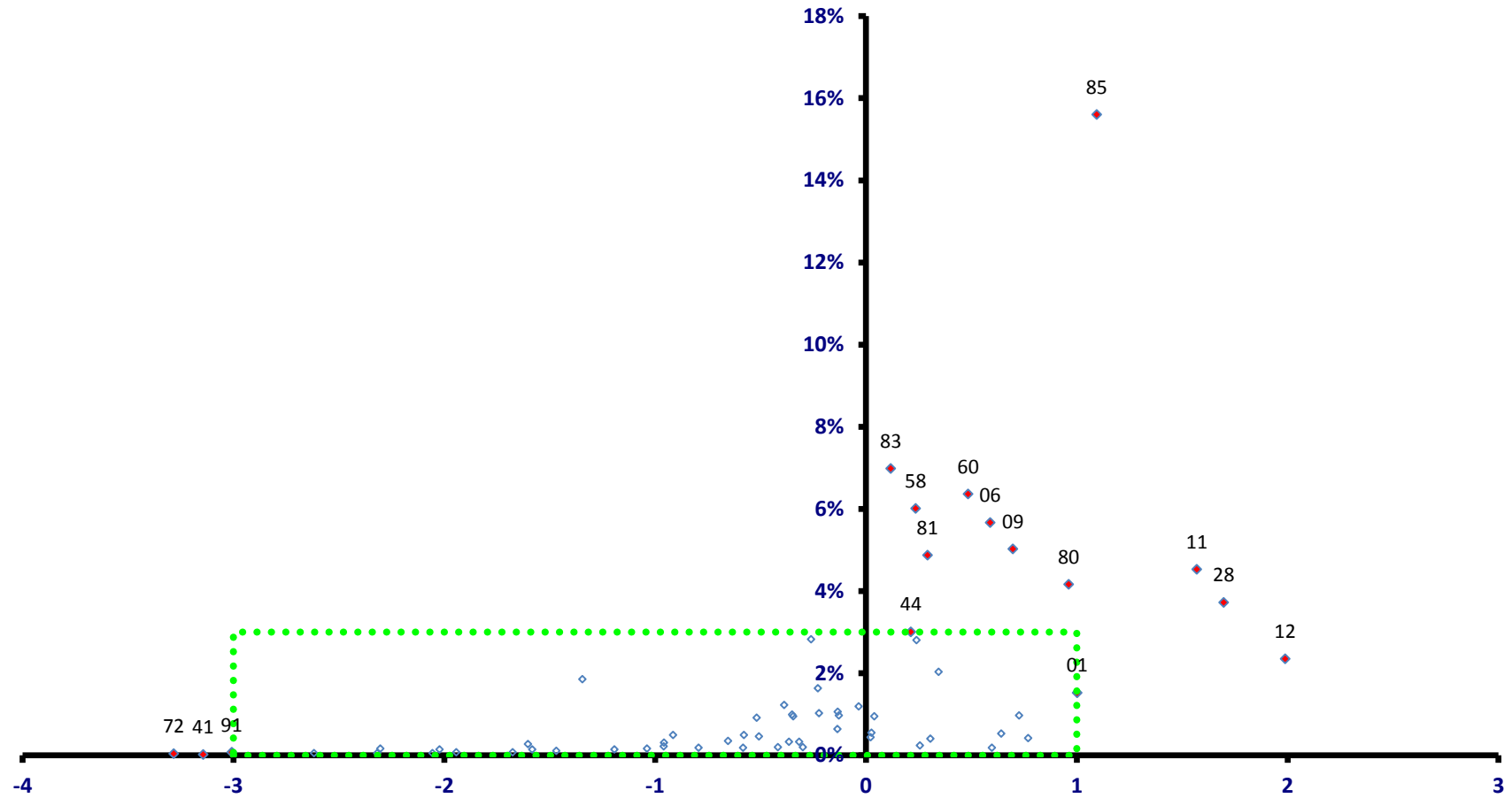

稼ぐ力
(修正特化係数の対数変換値)

一戸町

全従業員数 5,454 人

