

青森県

全従業者数 608,847 人

雇用力
(従業者割合)

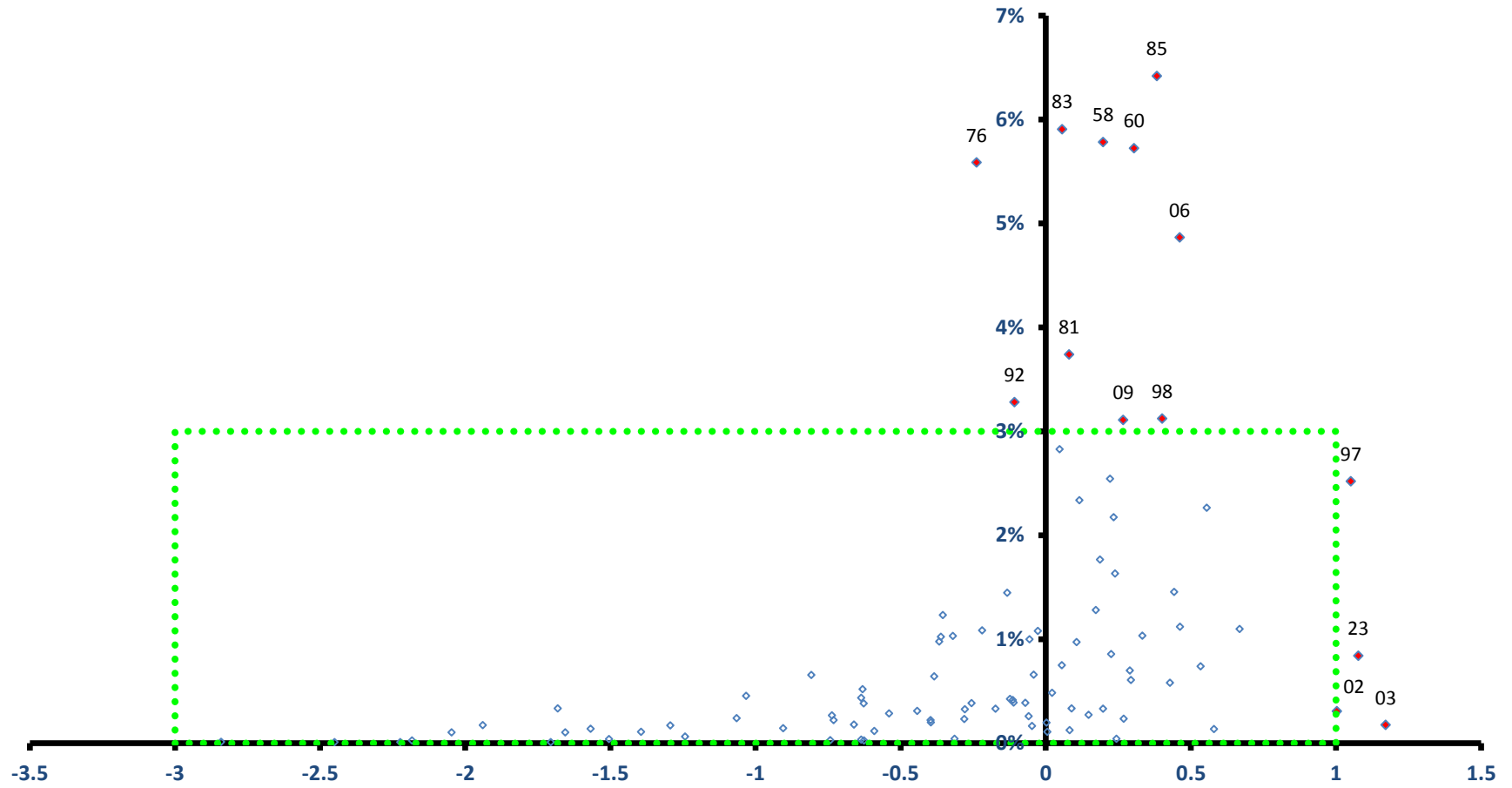

稼ぐ力
(修正特化係数の対数変換値)

青森県

全従業者数 608,847 人

雇用力
(従業者割合)

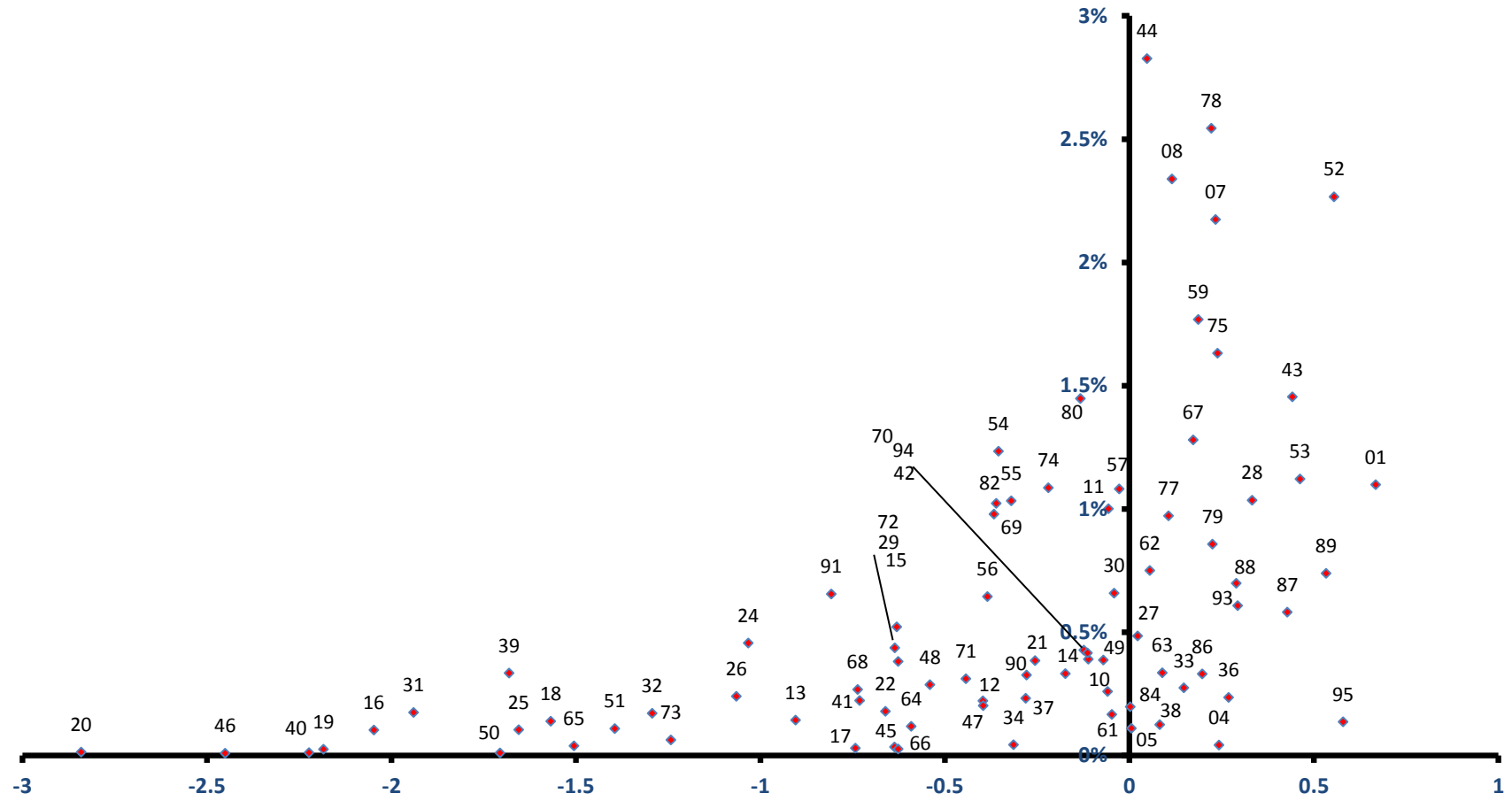

稼ぐ力
(修正特化係数の対数変換値)

青森市

雇用力
(従業者割合)

全従業者数 145,368 人

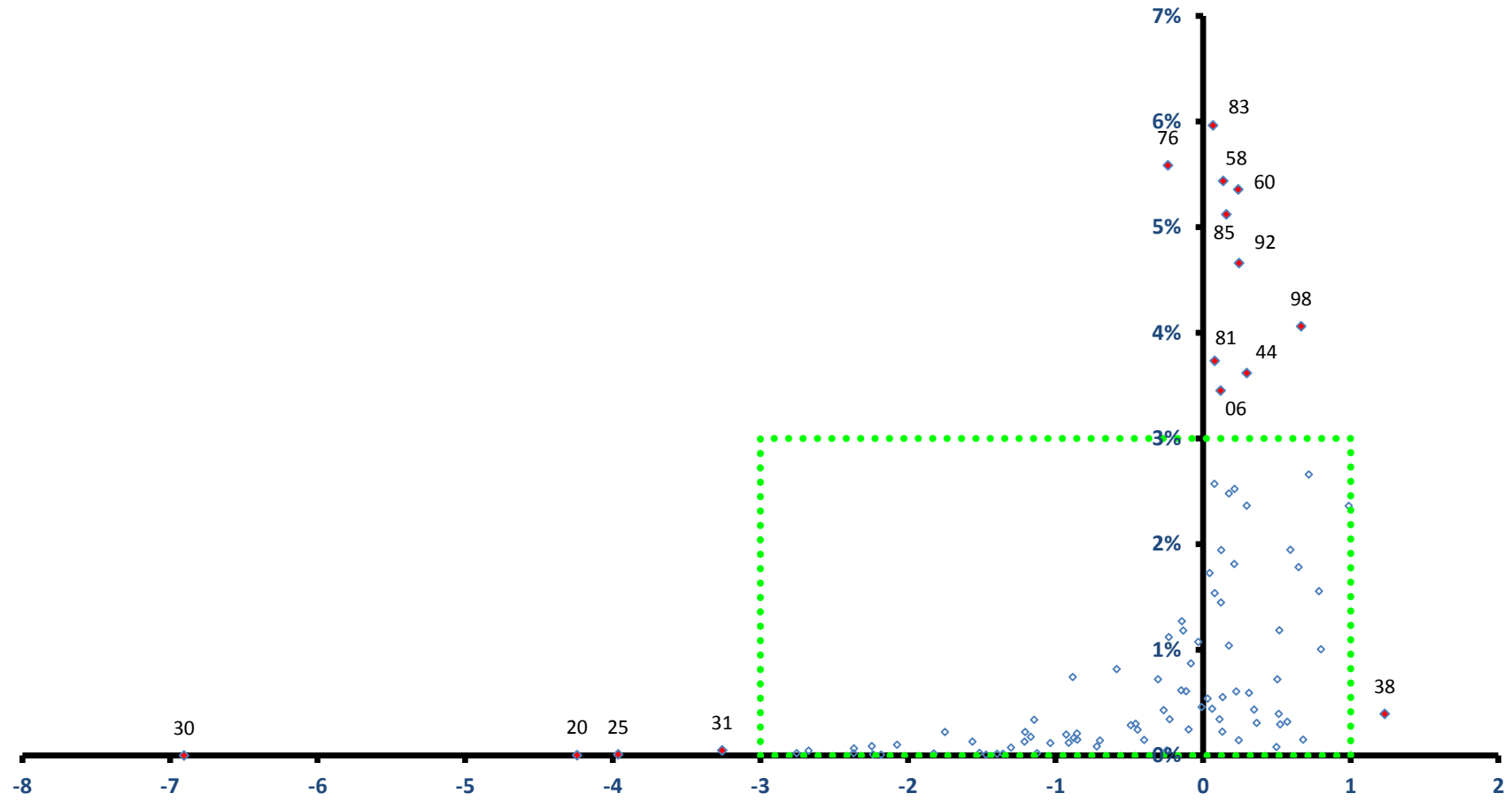

稼ぐ力
(修正特化係数の対数変換値)

青森市

全従業者数 145,368 人

雇用力
(従業者割合)

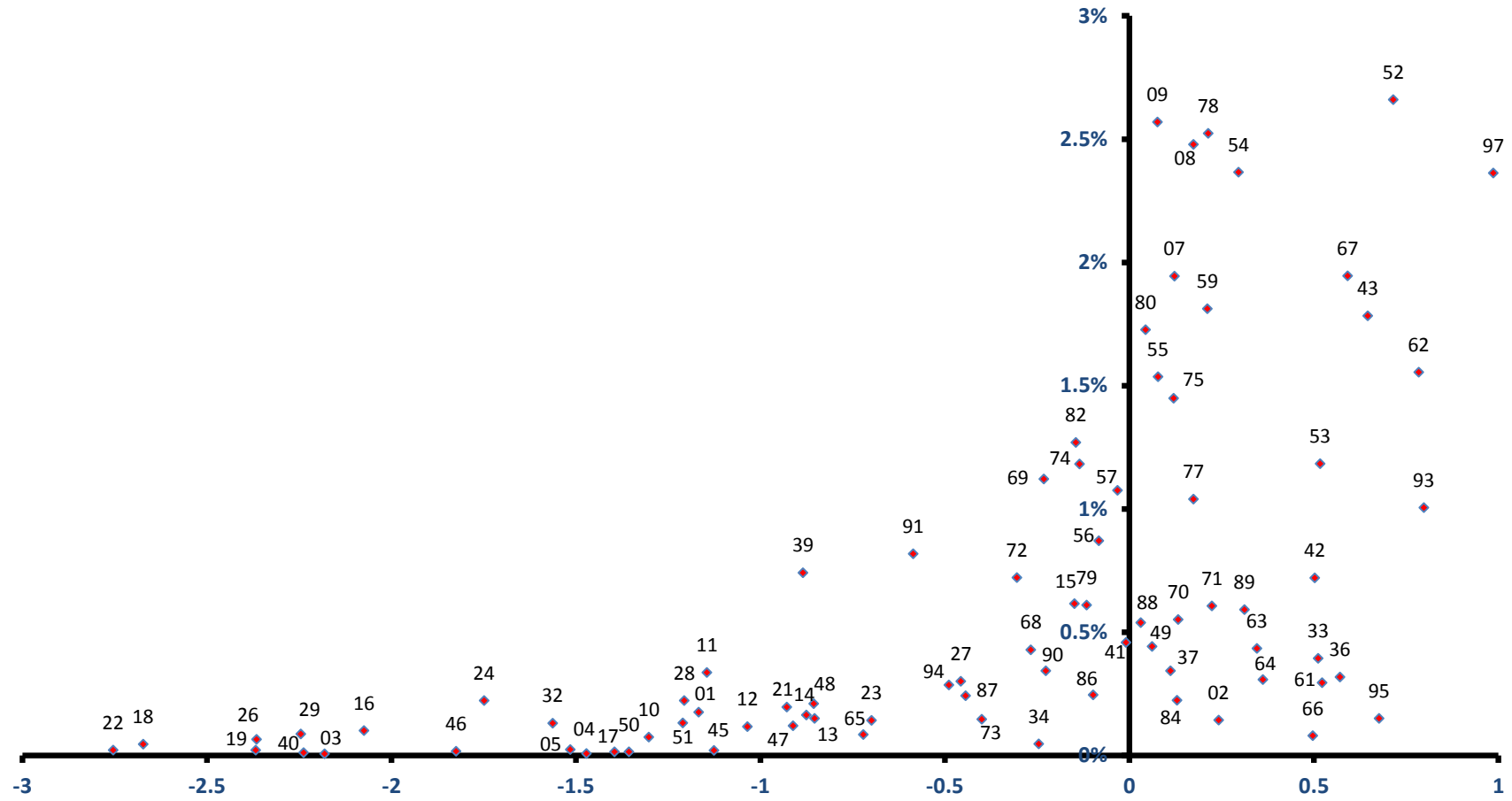

弘前市

全従業者数 88,657 人

雇用力
(従業者割合)

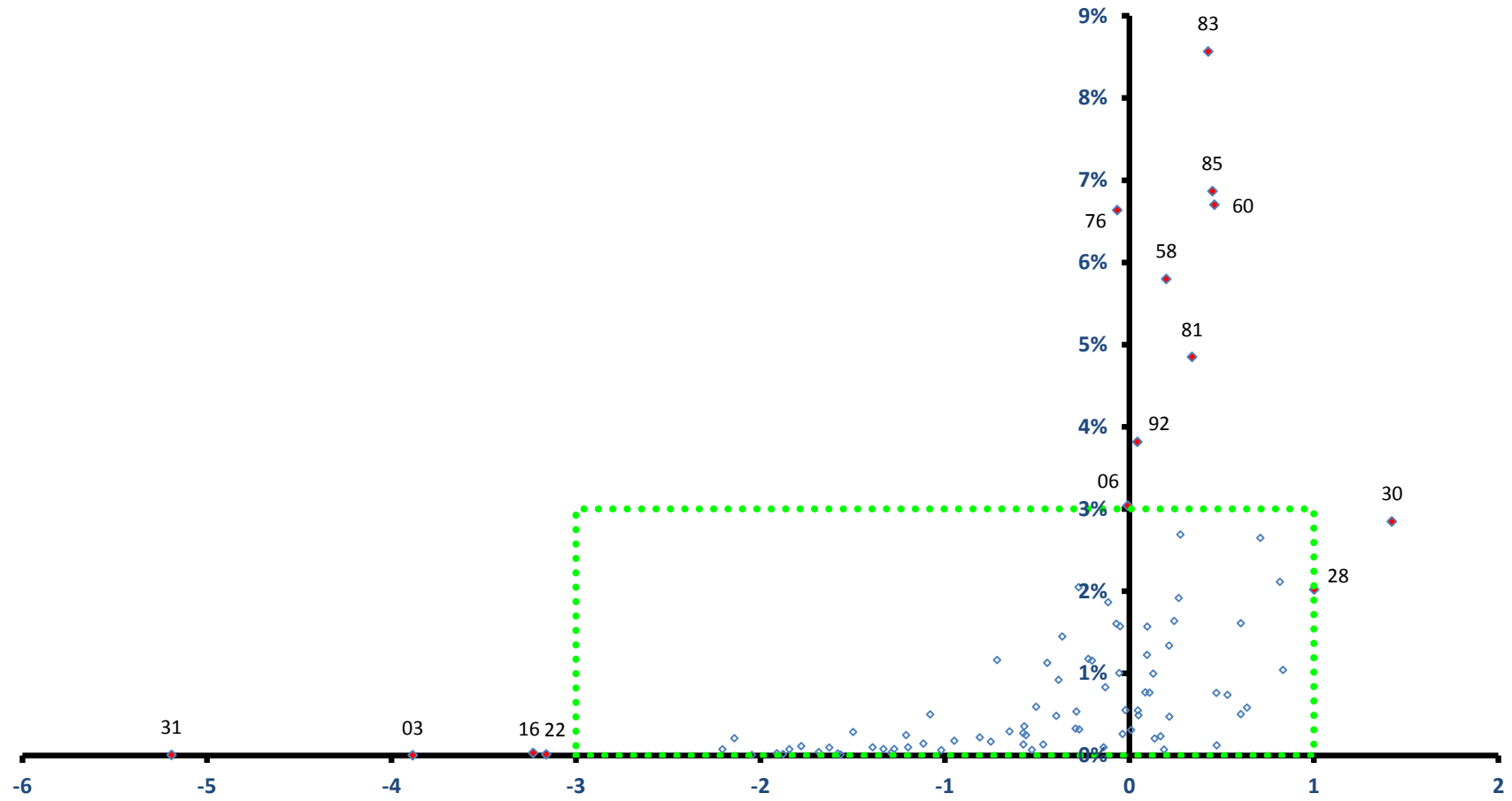

弘前市

全従業者数 88,657 人

雇用力
(従業者割合)

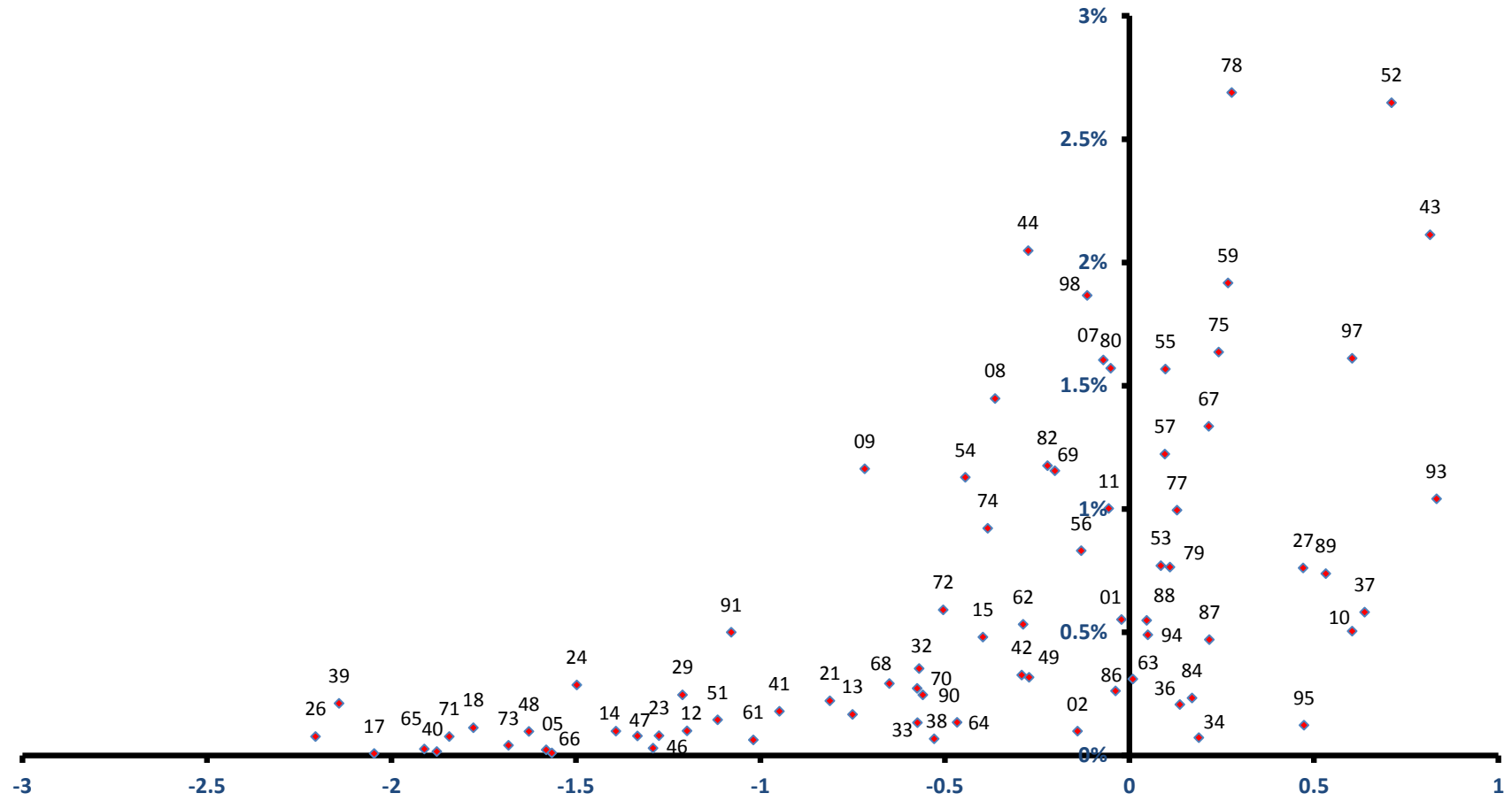

稼ぐ力
(修正特化係数の対数変換値)

八戸市

雇用力
(従業者割合)

全従業者数 121,217 人

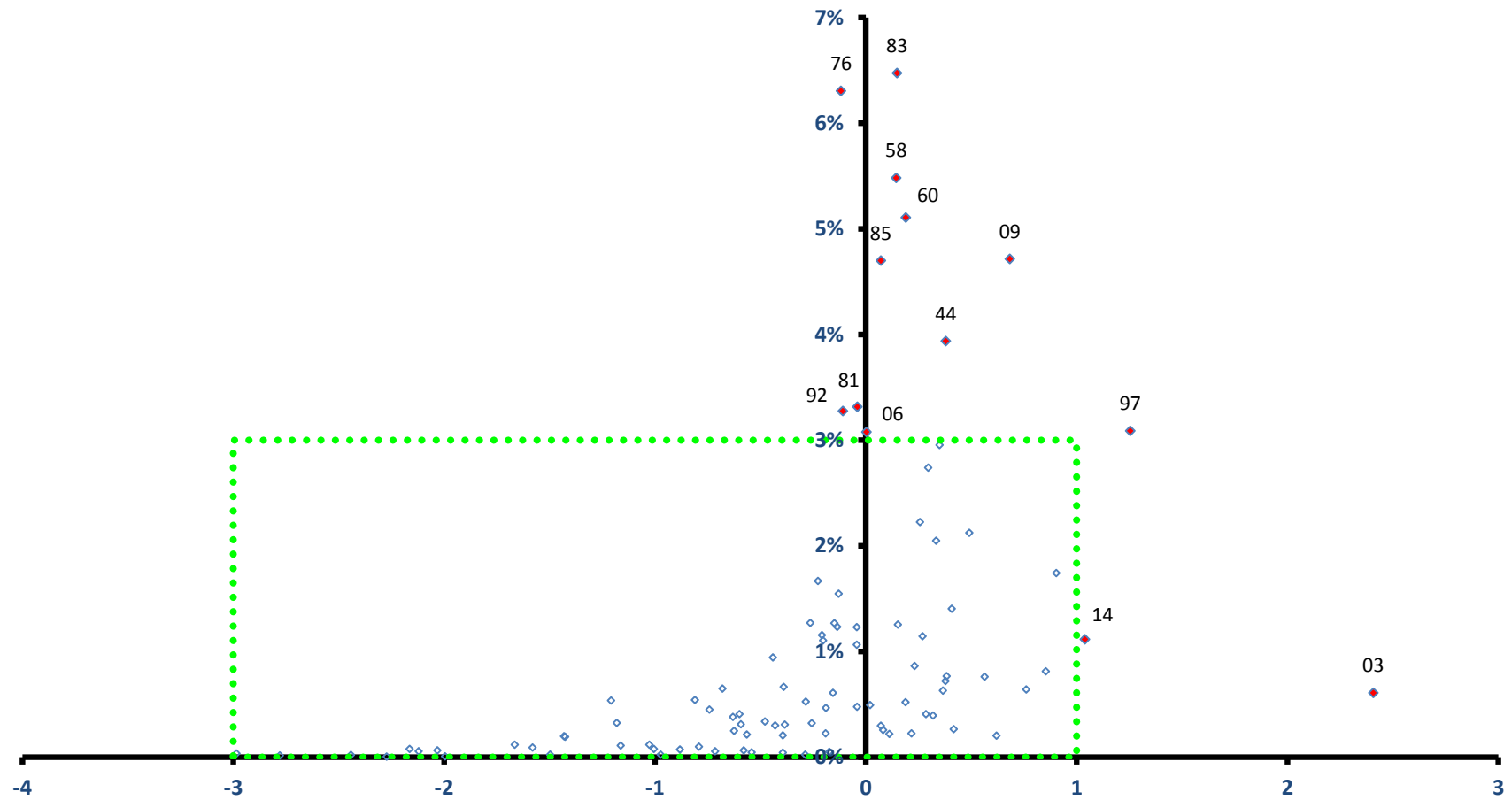

稼ぐ力
(修正特化係数の対数変換値)

黒石市

全従業者数 13,428 人

雇用力
(従業者割合)

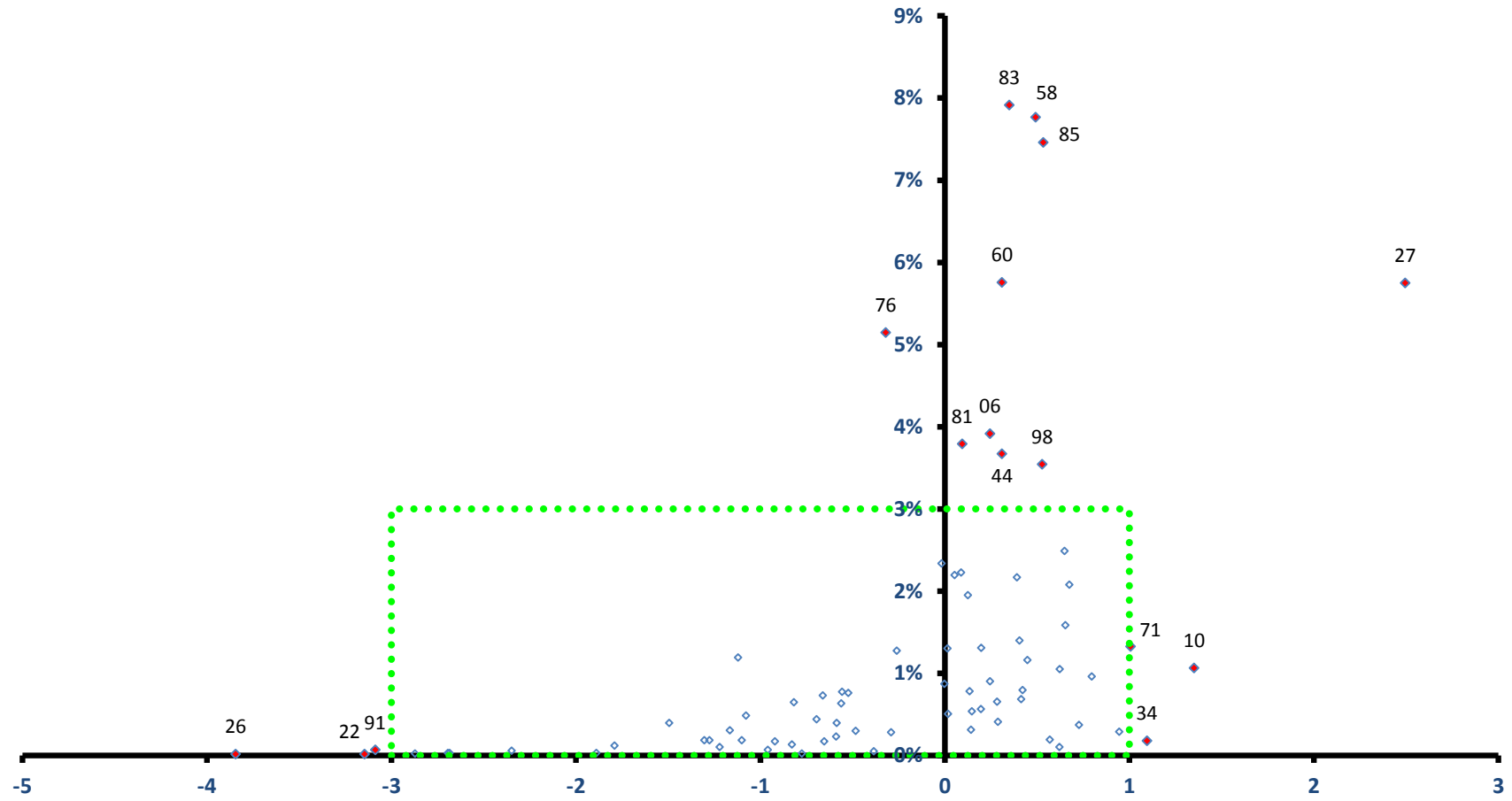

稼ぐ力
(修正特化係数の対数変換値)

黒石市

全従業者数 13,428 人

雇用力
(従業者割合)

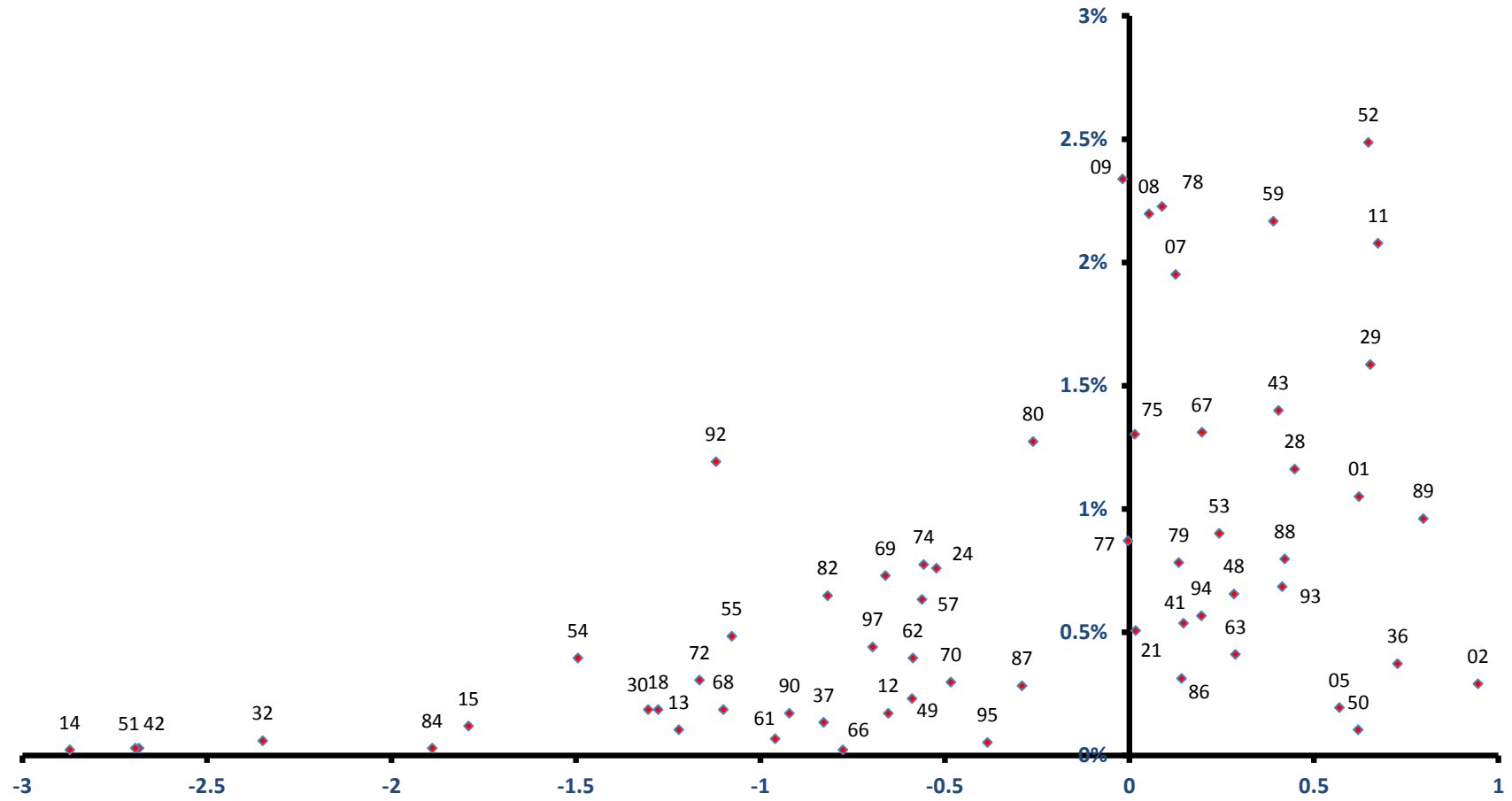

稼ぐ力
(修正特化係数の対数変換値)

五所川原市

全従業者数 25,178 人

雇用力
(従業者割合)

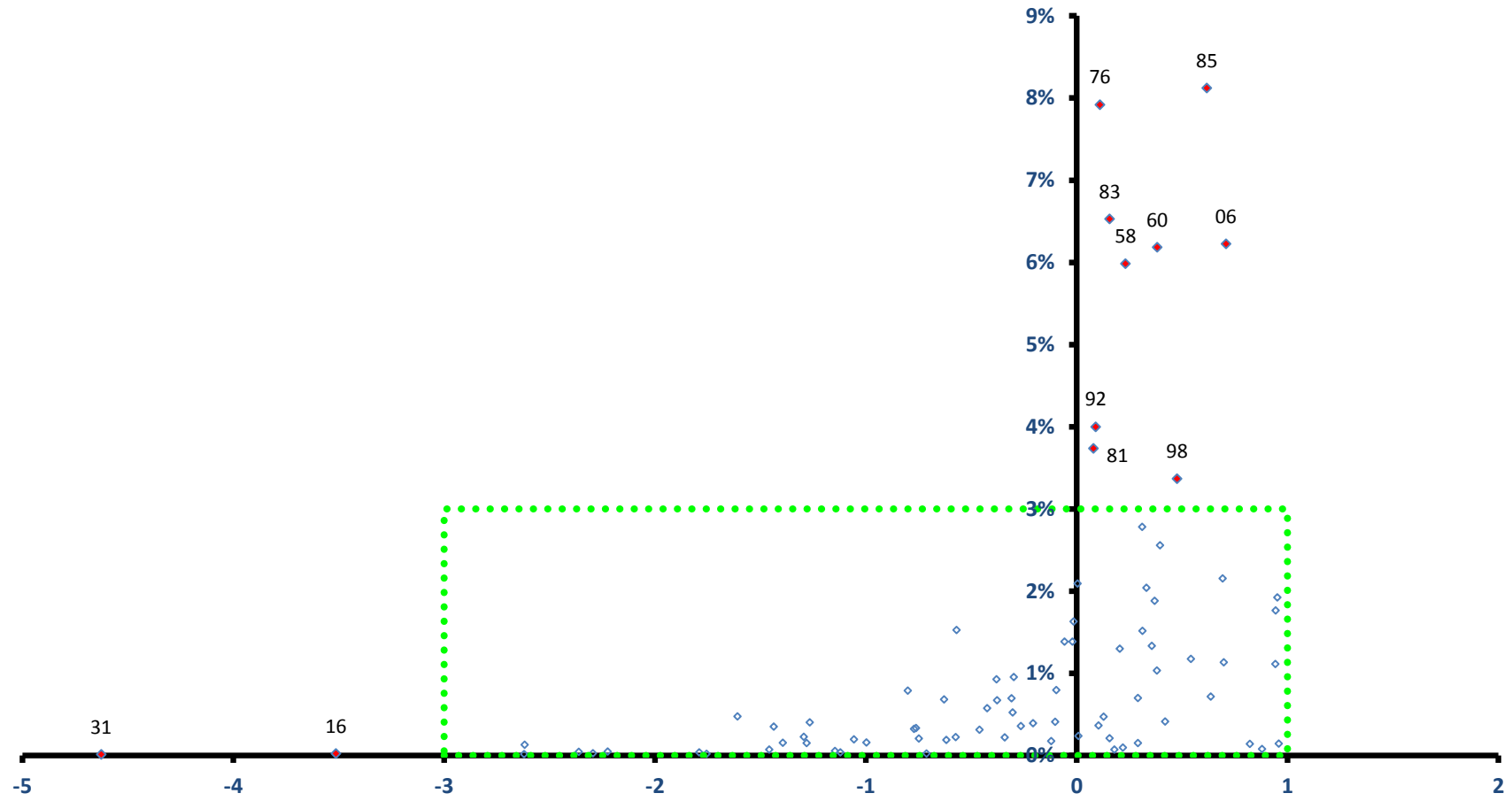

稼ぐ力
(修正特化係数の対数変換値)

五所川原市

全従業者数 25,178 人

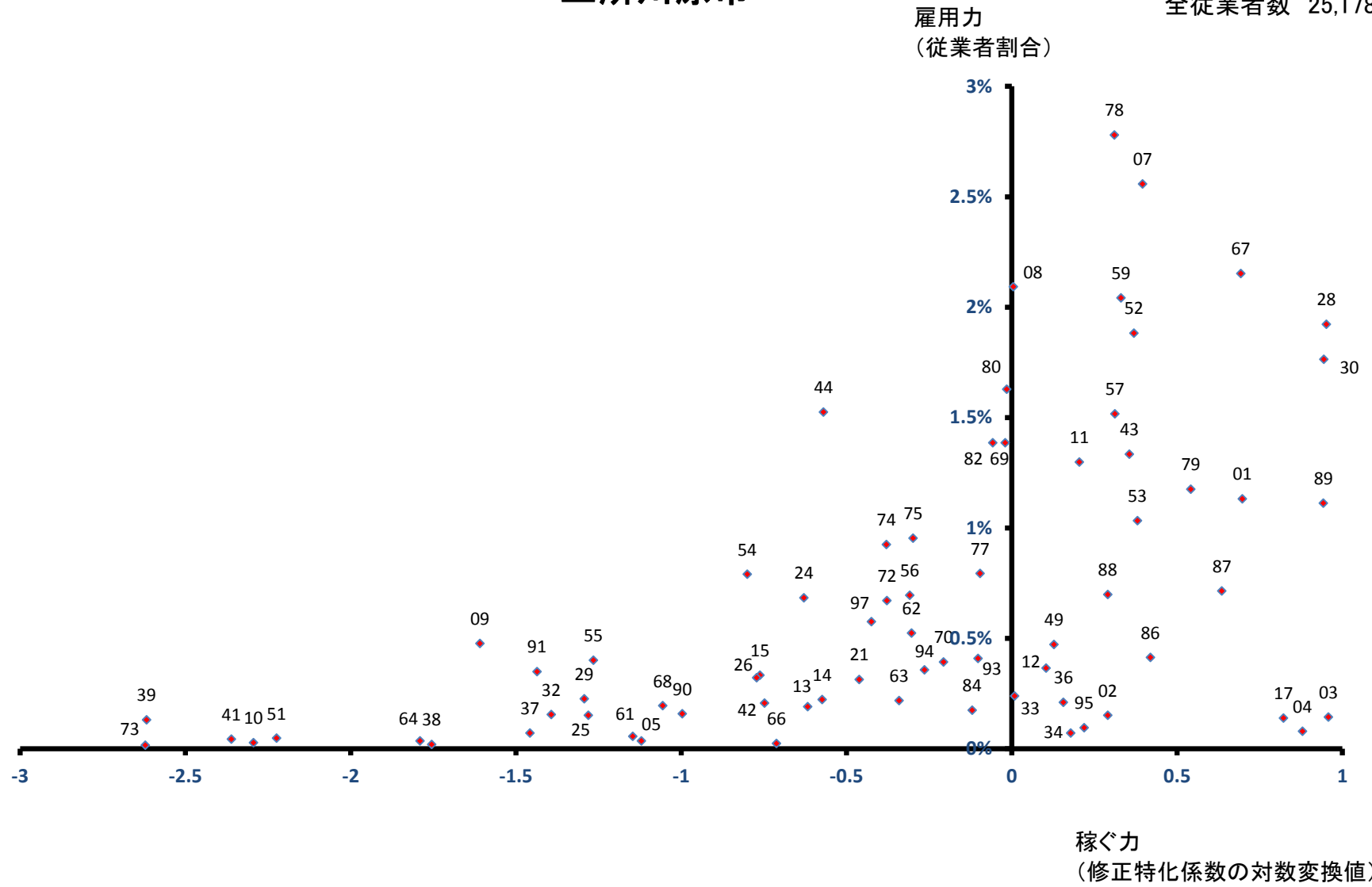

十和田市

全従業者数 31,738 人

雇用力
(従業者割合)

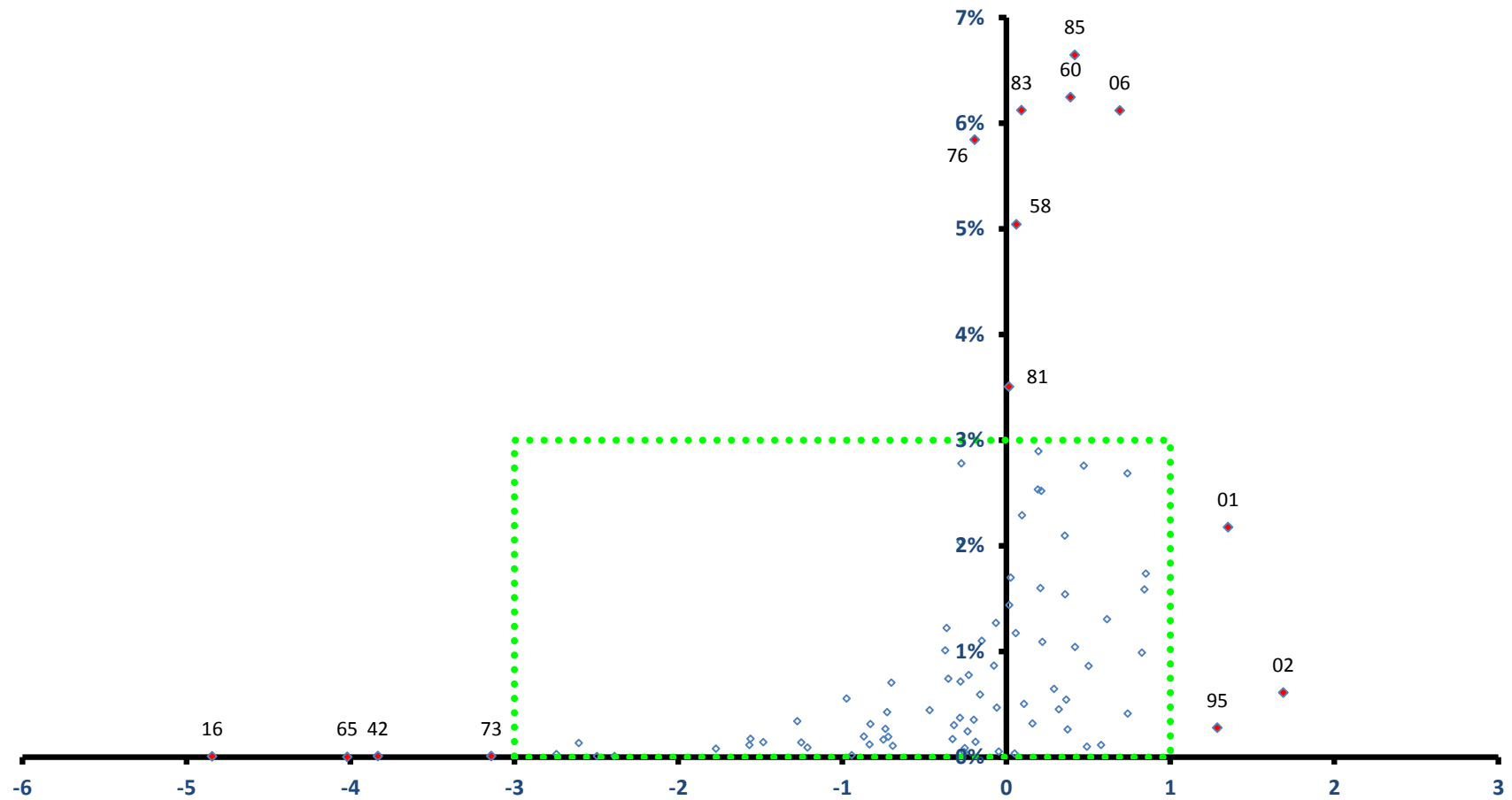

稼ぐ力
(修正特化係数の対数変換値)

十和田市

全従業者数 31,738 人

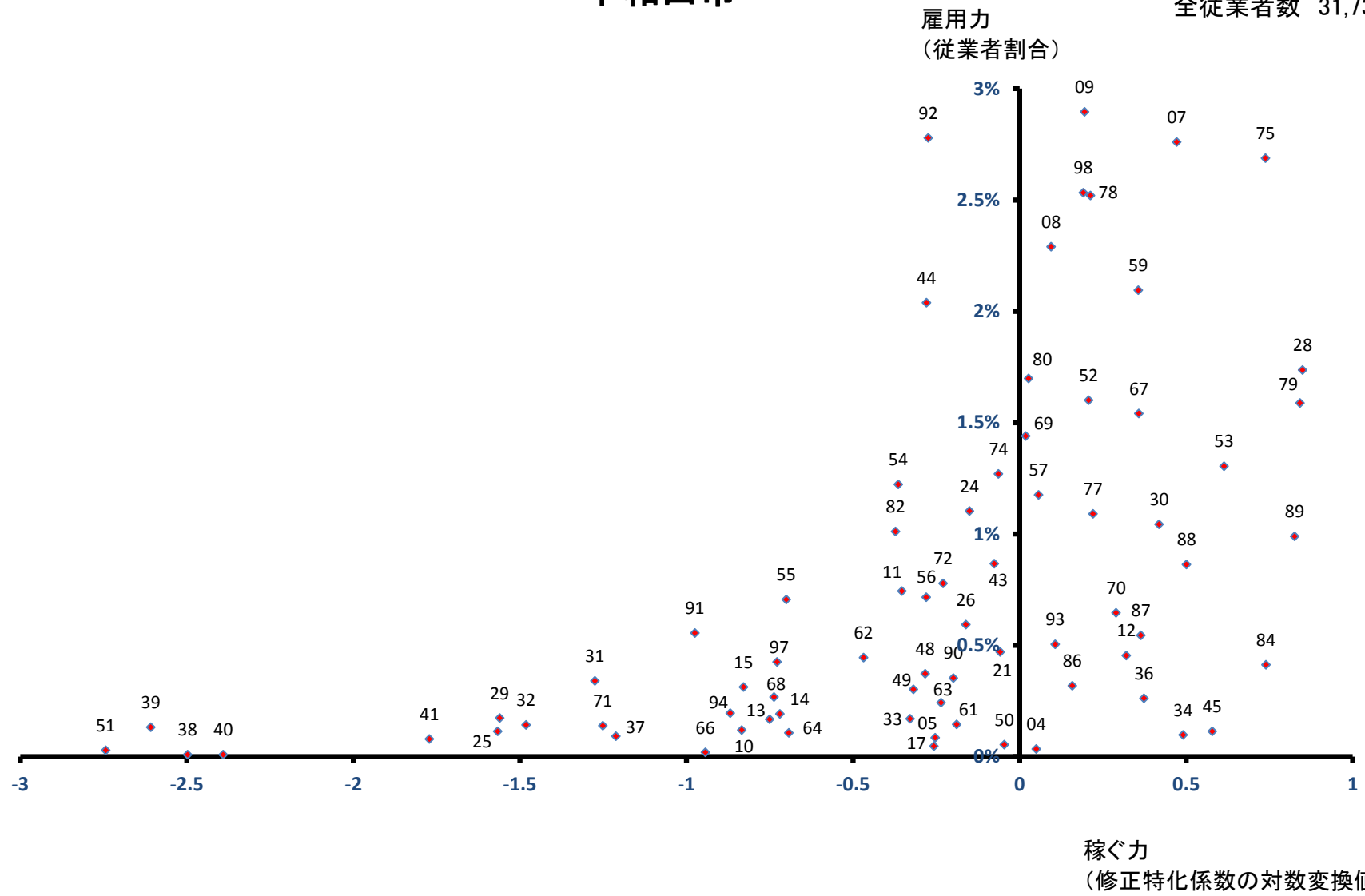

三沢市

全従業者数 20,433 人

雇用力
(従業者割合)

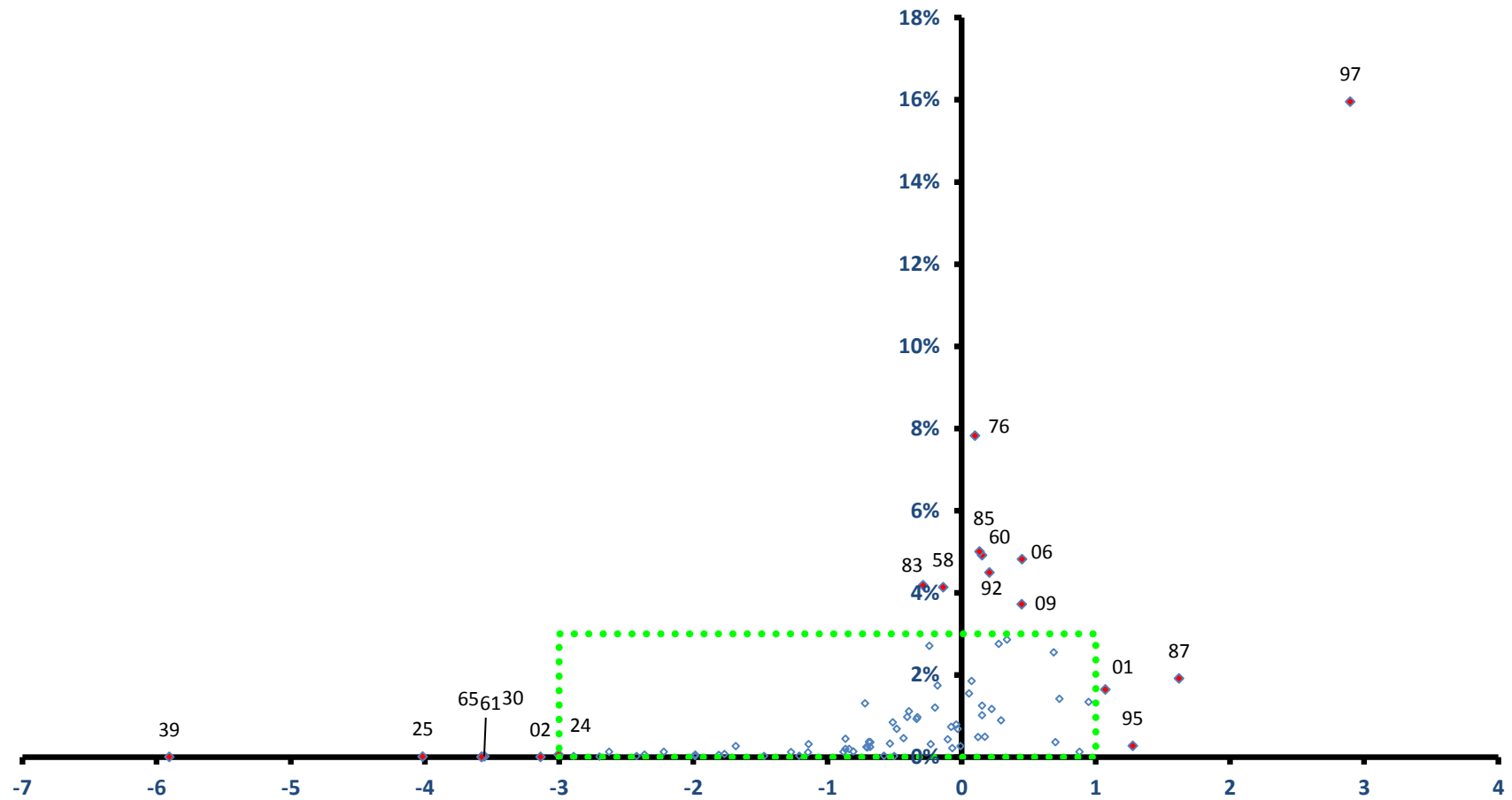

稼ぐ力
(修正特化係数の対数変換値)

三沢市

全従業者数 20,433 人

雇用力
(従業者割合)

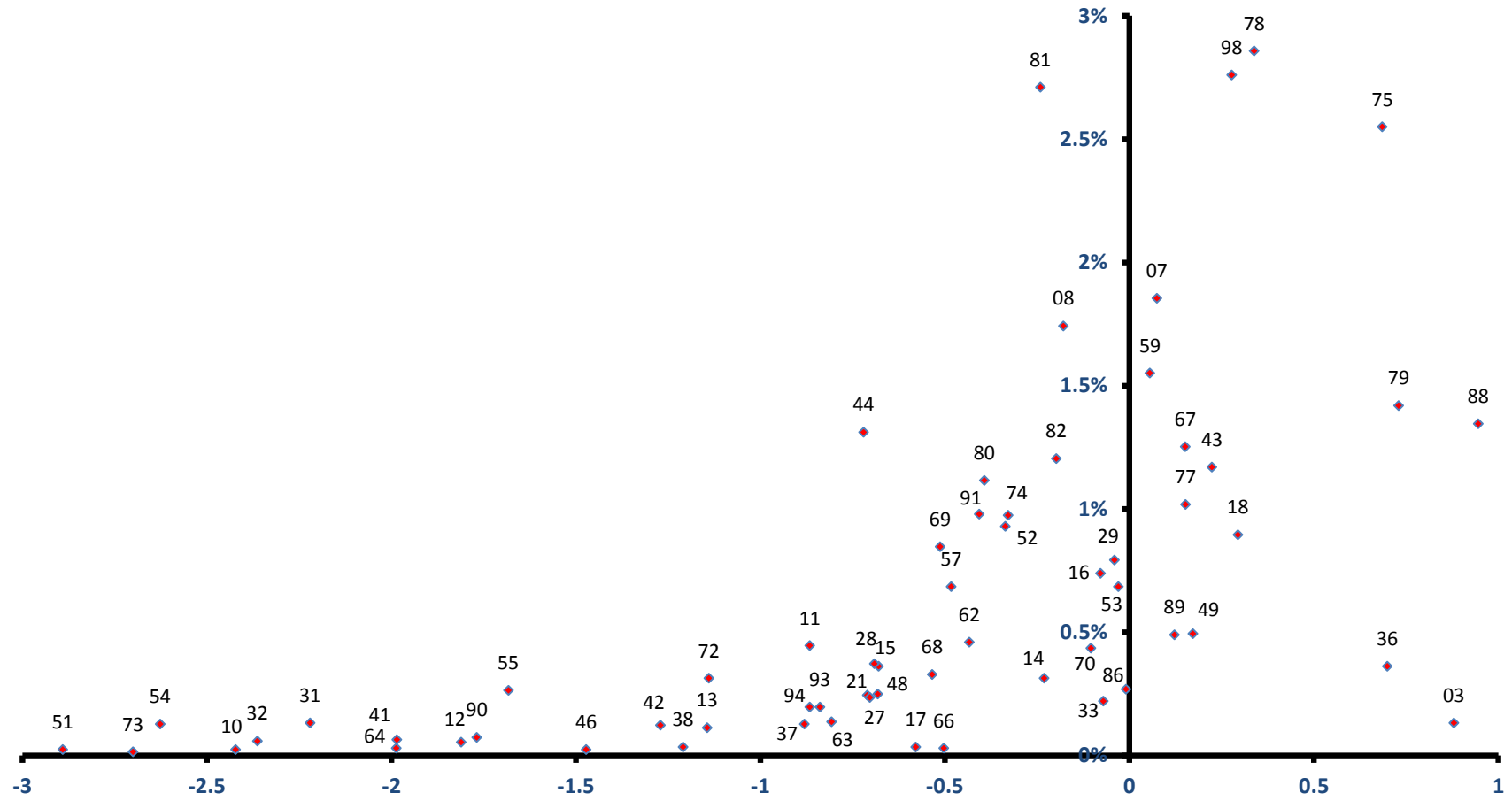

稼ぐ力
(修正特化係数の対数変換値)

むつ市

全従業者数 26,786 人

雇用力
(従業者割合)

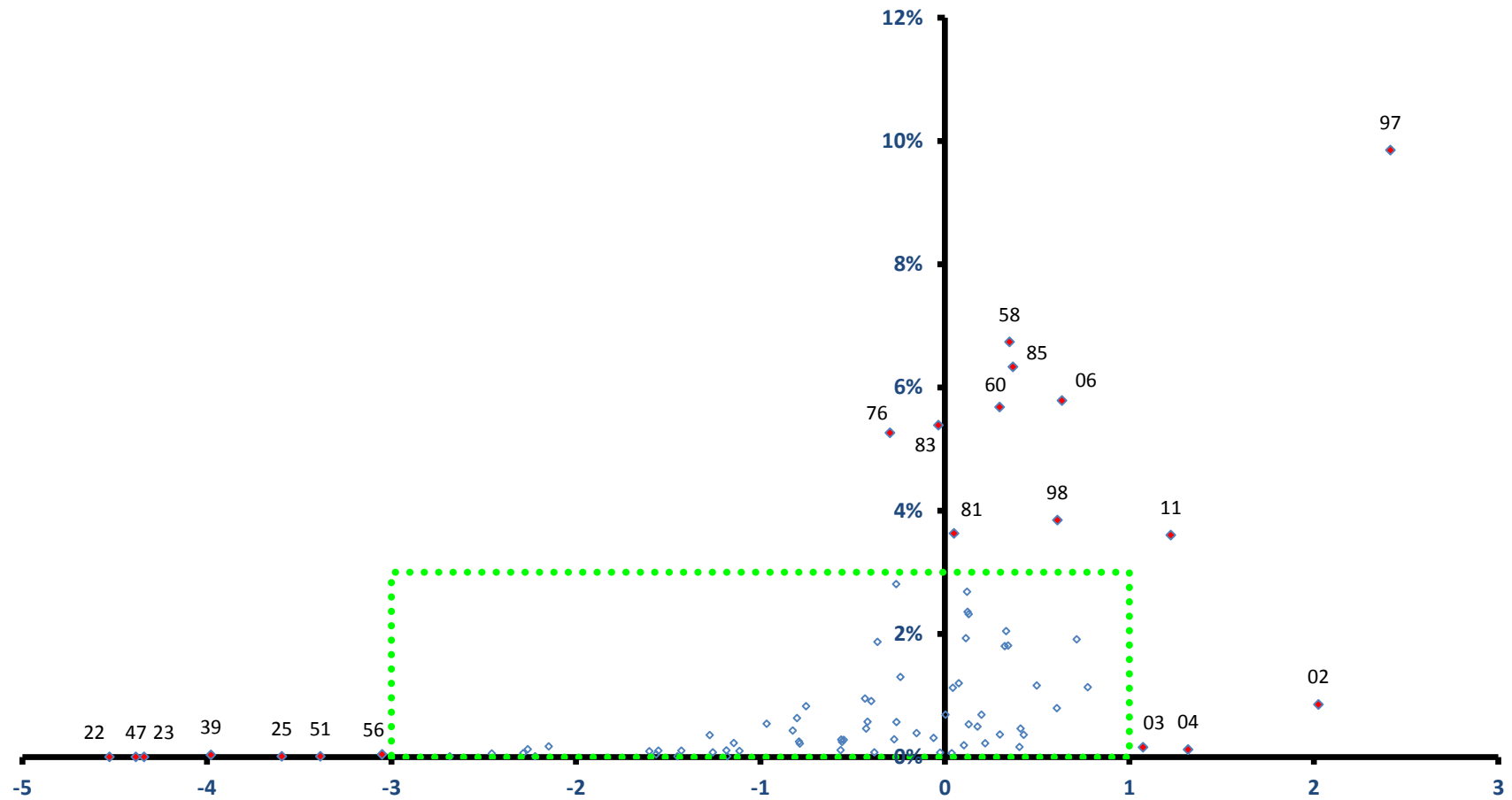

稼ぐ力
(修正特化係数の対数変換値)

むつ市

全従業者数 26,786 人

雇用力
(従業者割合)

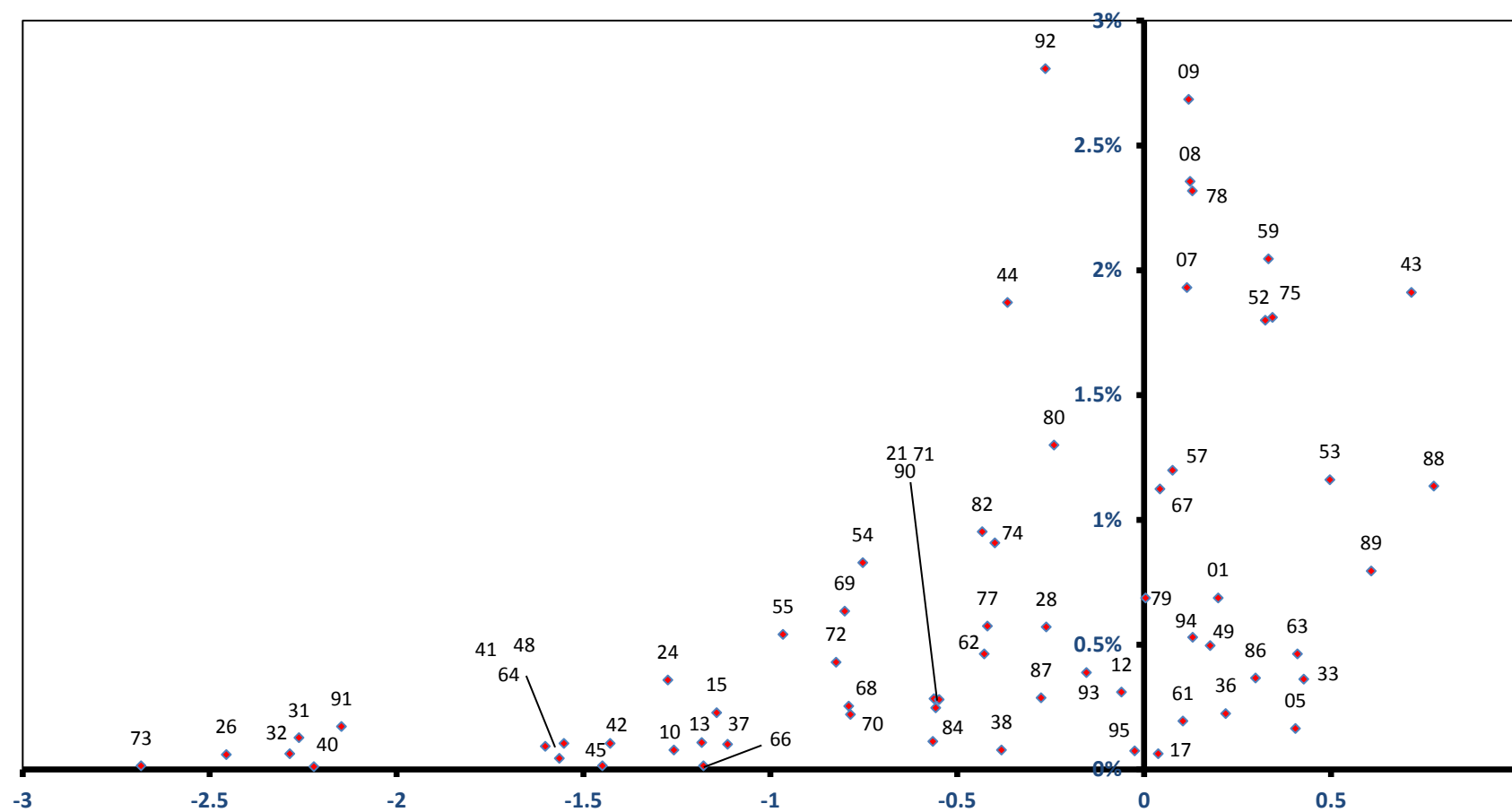

稼ぐ力
(修正特化係数の対数変換値)

つがる市

全従業者数 11,268 人

雇用力
(従業者割合)

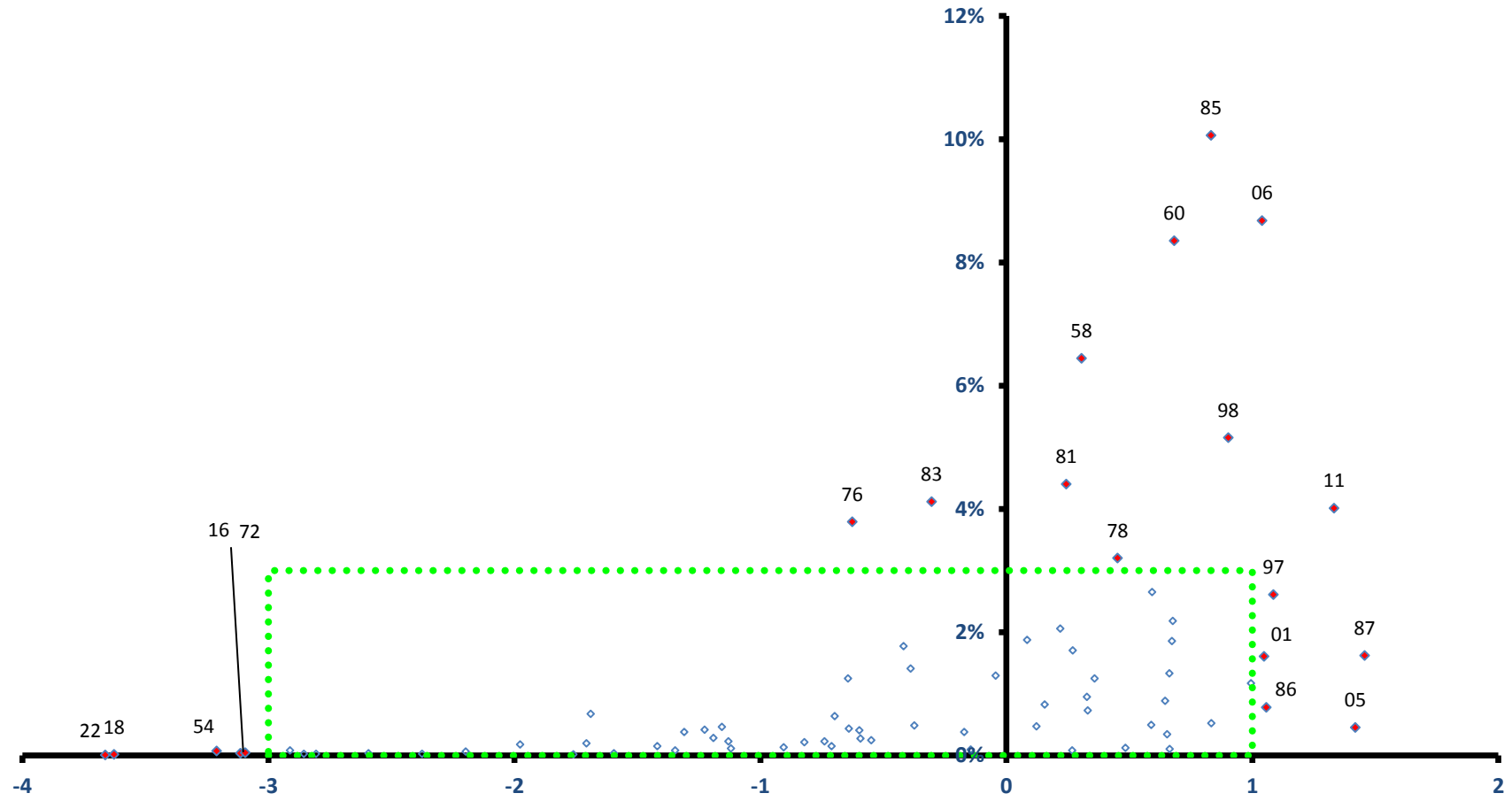

つがる市

全従業者数 11,268 人

雇用力
(従業者割合)

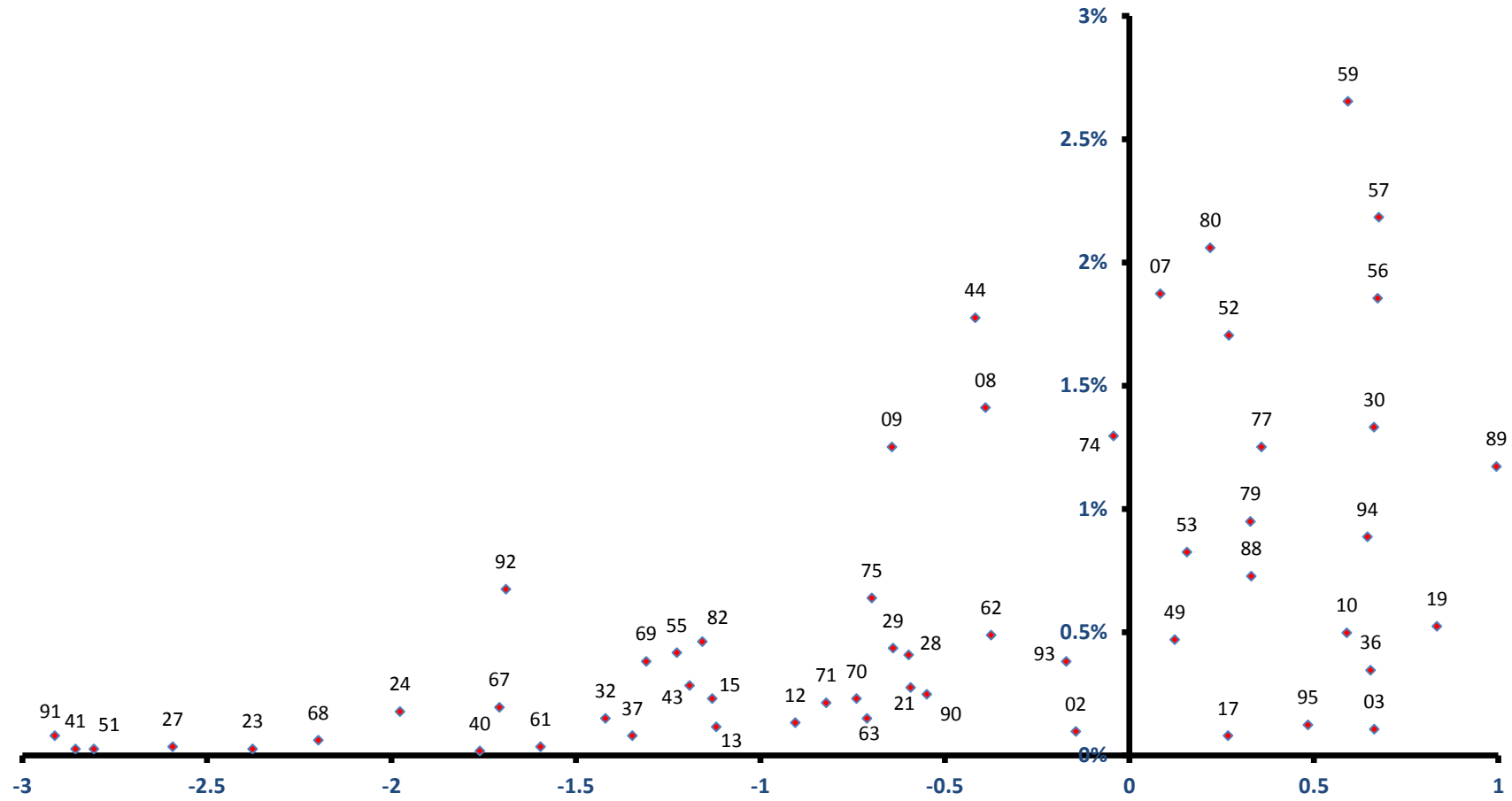

稼ぐ力
(修正特化係数の対数変換値)

平川市

全従業者数 11,875 人

雇用力
(従業者割合)

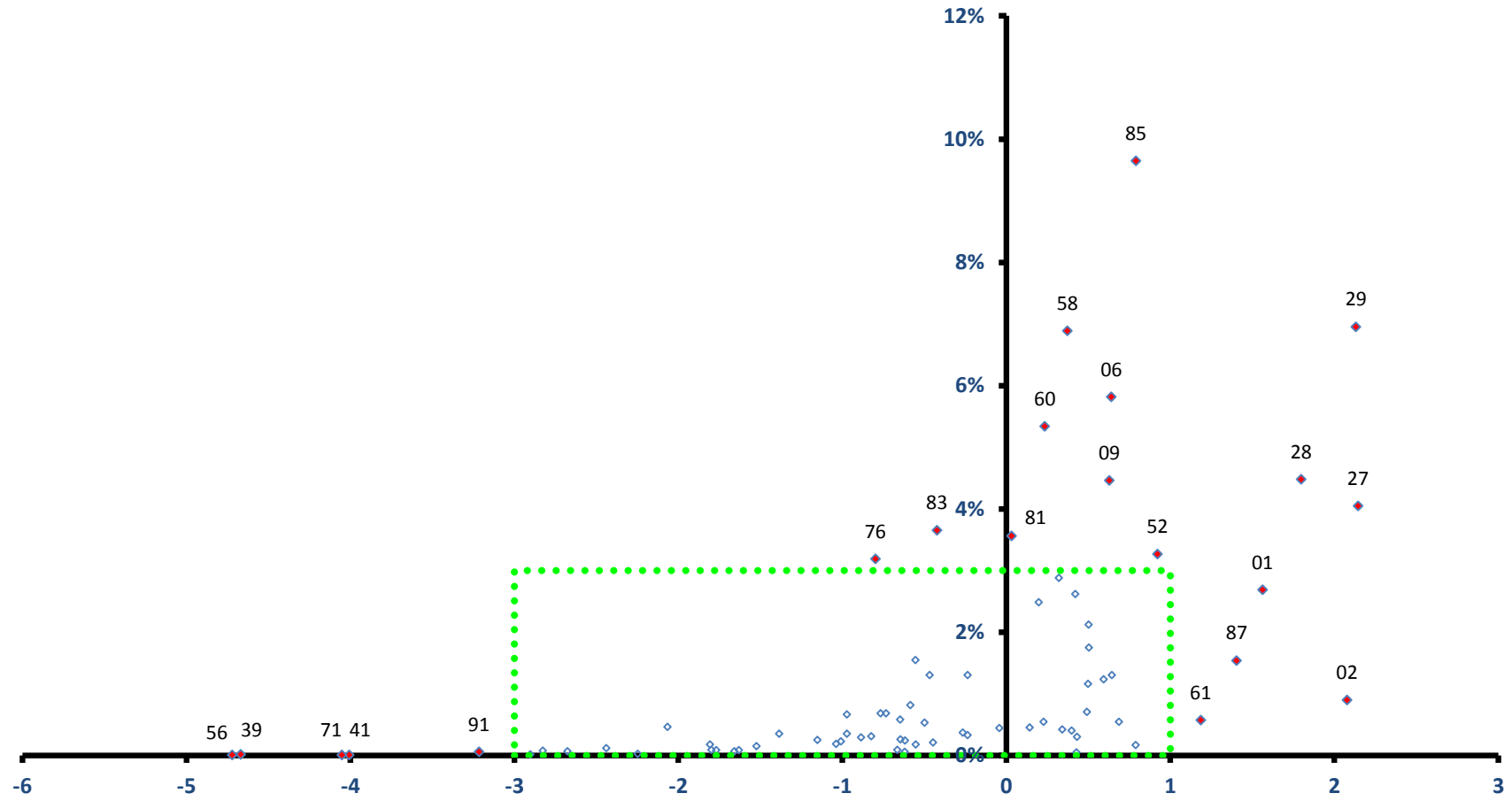

稼ぐ力
(修正特化係数の対数変換値)

平川市

全従業者数 11,875 人

雇用力
(従業者割合)

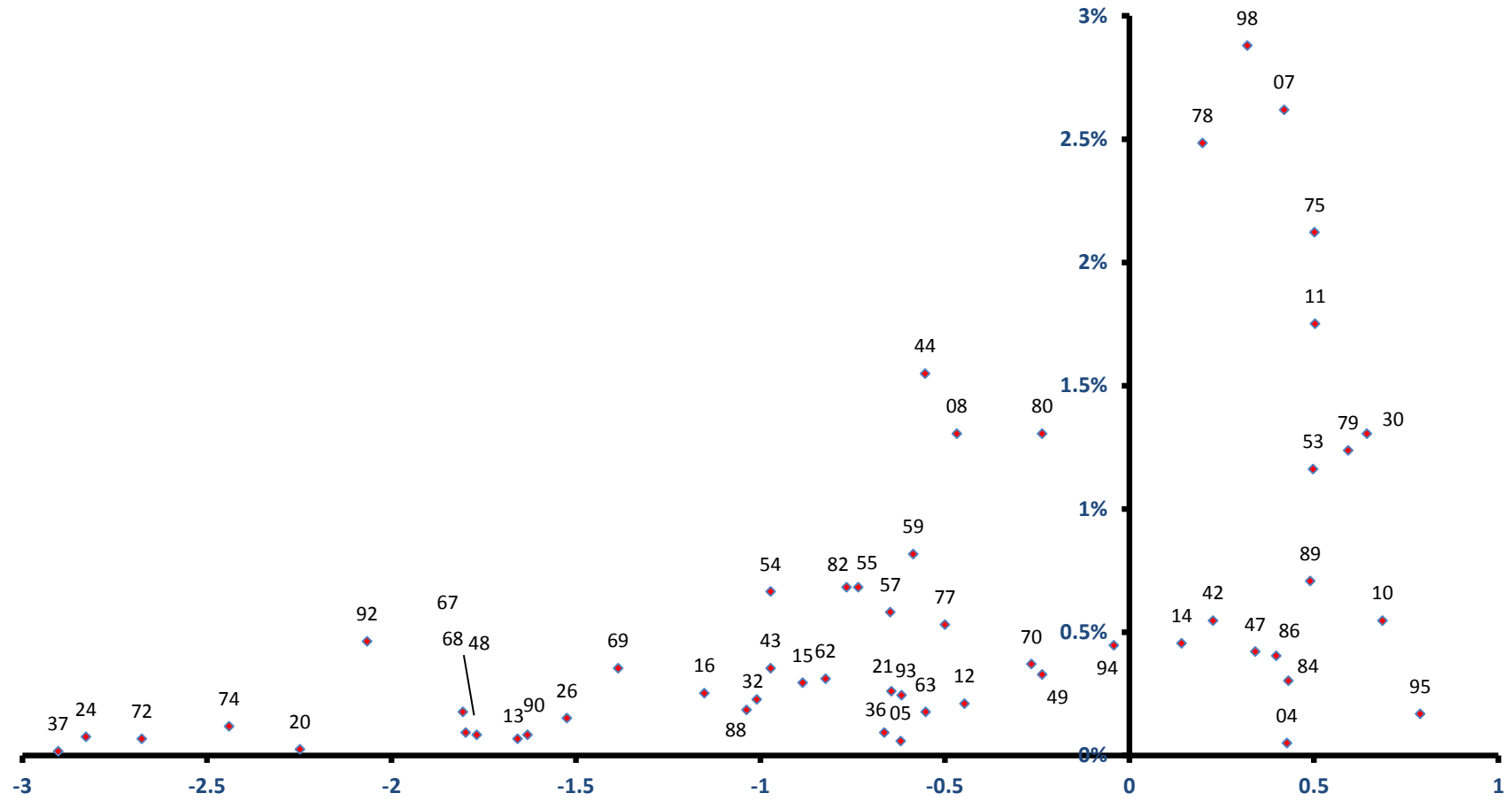

稼ぐ力
(修正特化係数の対数変換値)

平内町

全従業員数 3,860 人

雇用力
(従業員割合)

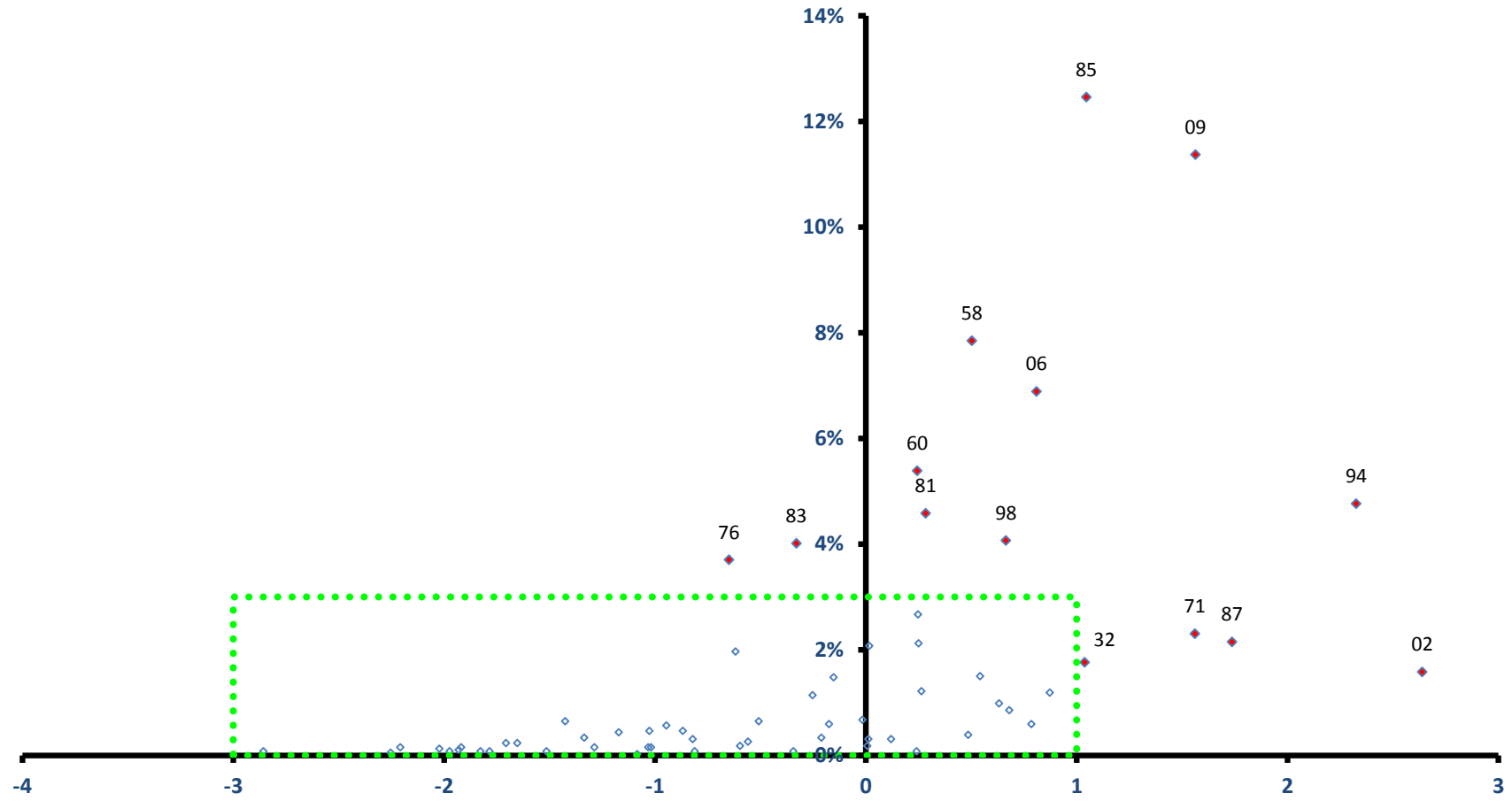

稼ぐ力
(修正特化係数の対数変換値)

平内町

全従業者数 3,860 人

雇用力
(従業者割合)

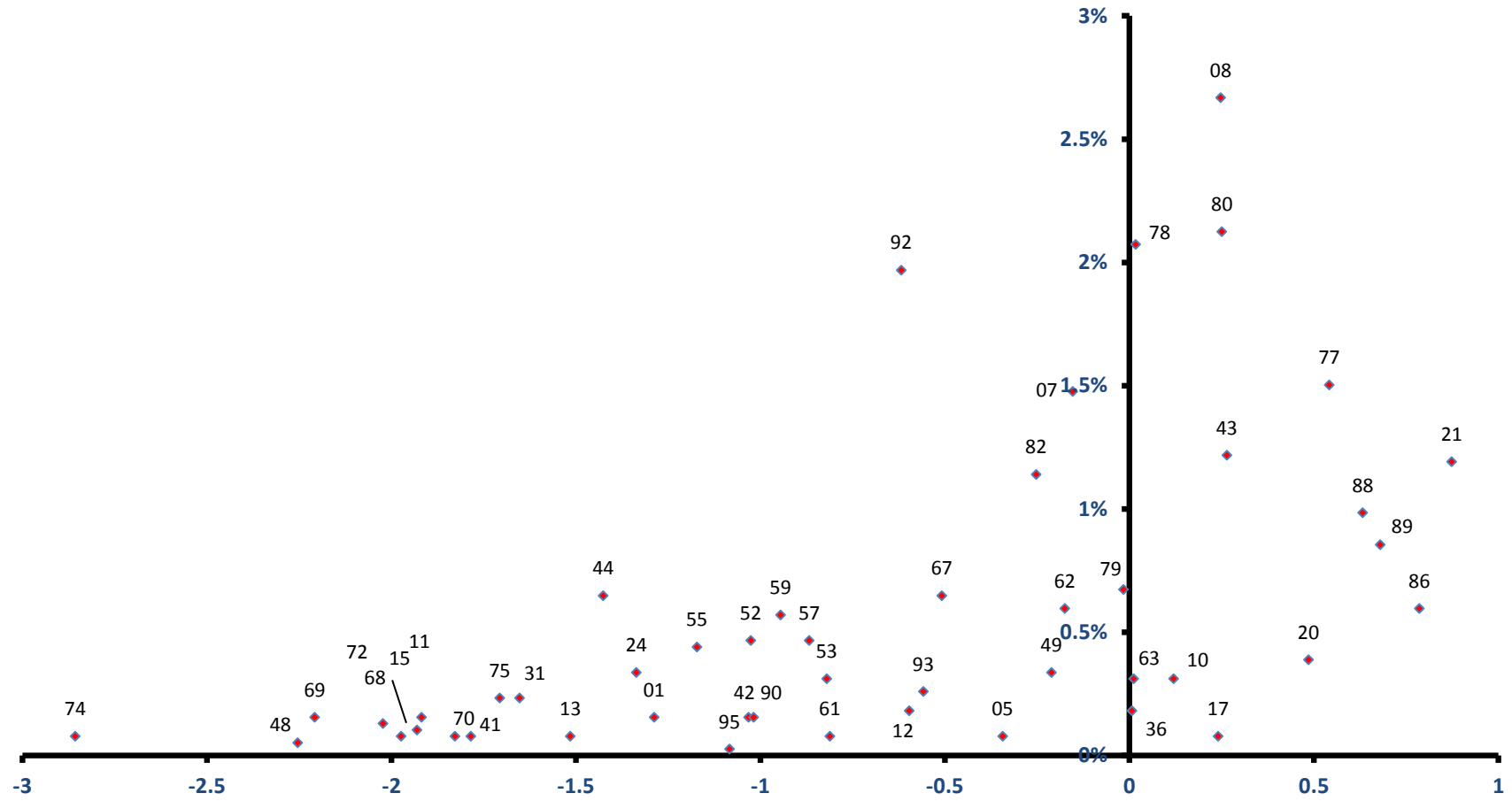

稼ぐ力
(修正特化係数の対数変換値)

今別町

雇用力
(従業者割合)

全従業者数 887 人

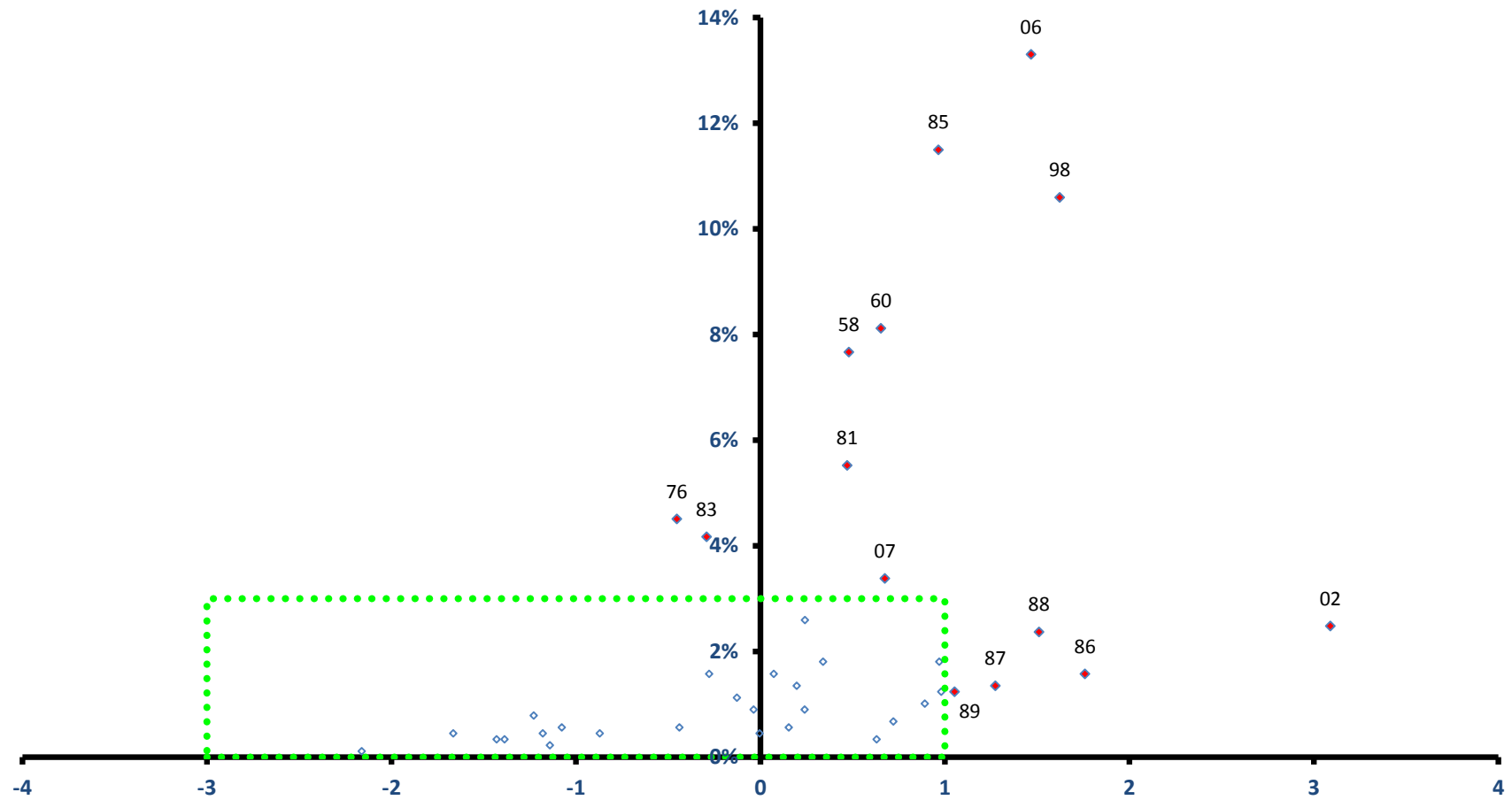

稼ぐ力
(修正特化係数の対数変換値)

今別町

全従業者数 887 人

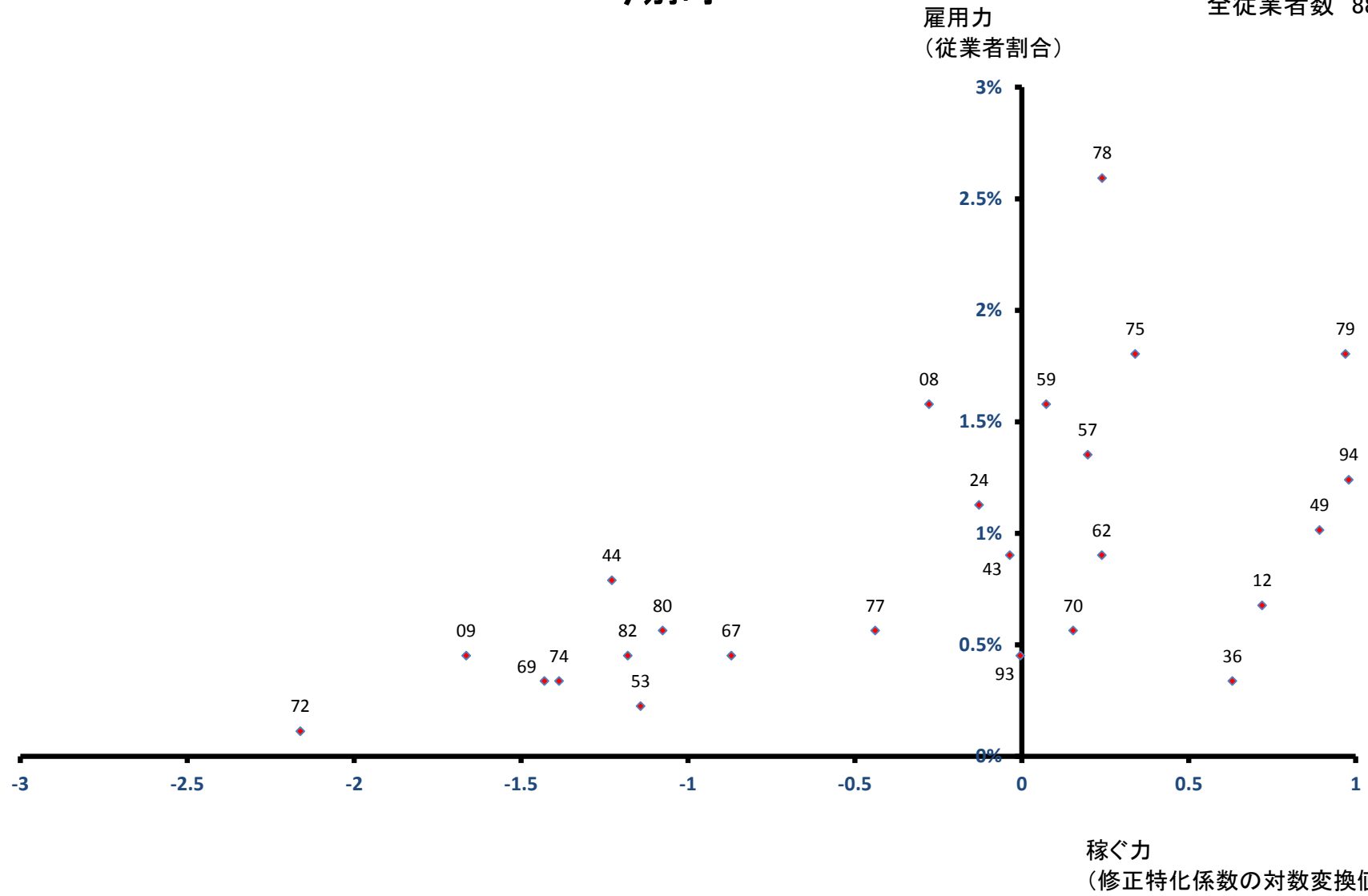

蓬田村

雇用力
(従業者割合)

全従業者数 850 人

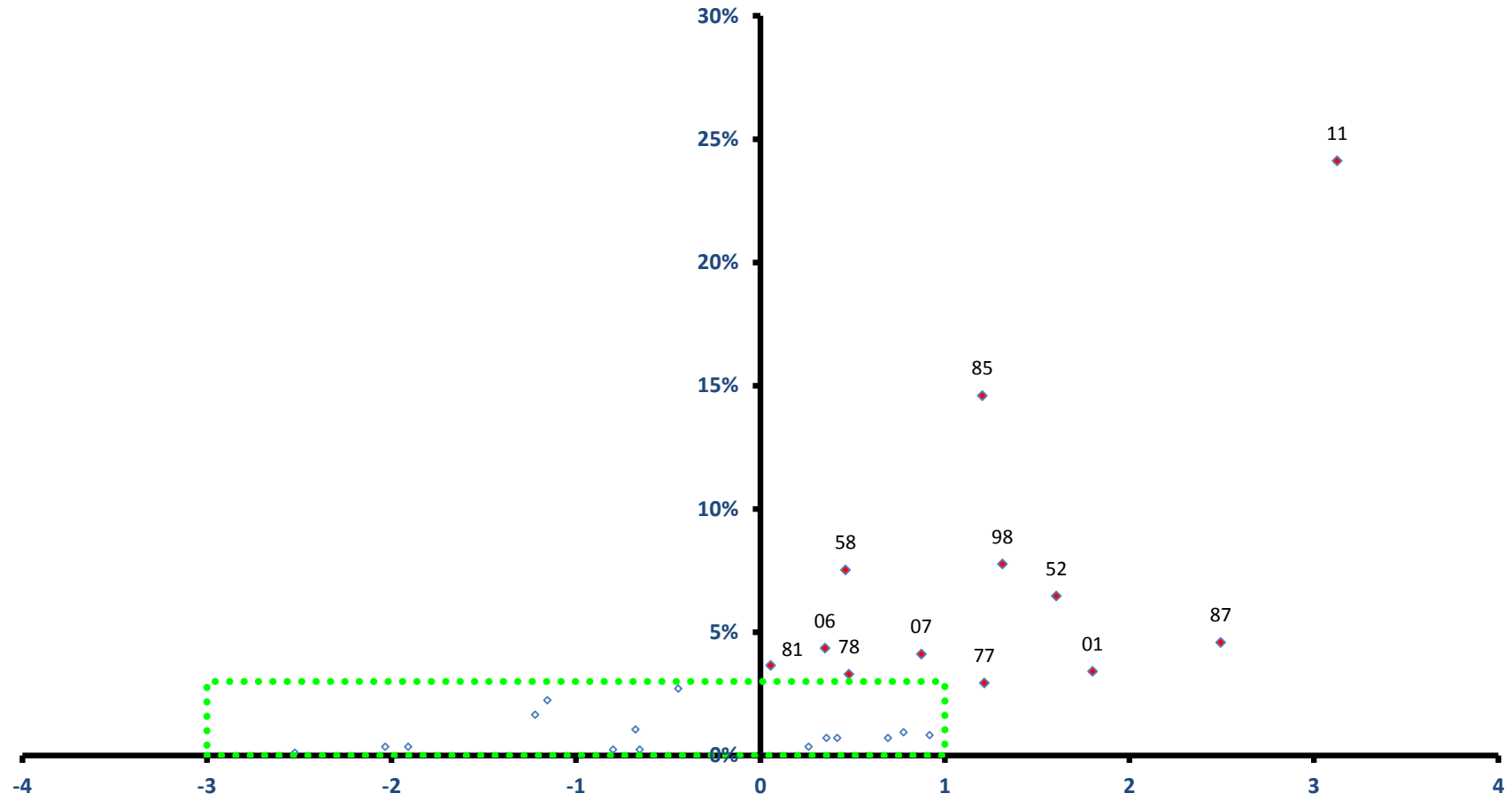

稼ぐ力
(修正特化係数の対数変換値)

蓬田村

全従業者数 850 人

雇用力
(従業者割合)

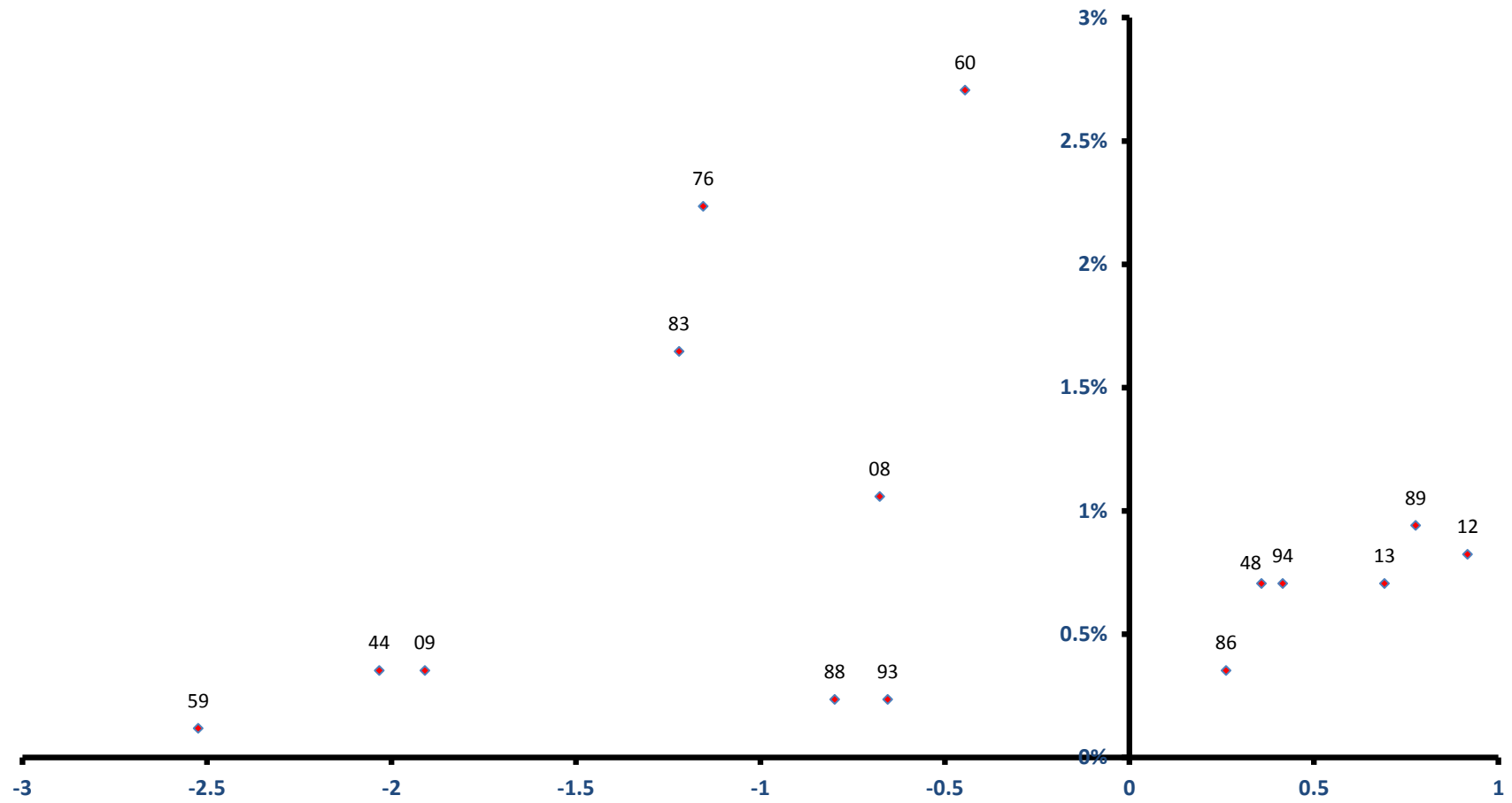

稼ぐ力
(修正特化係数の対数変換値)

外ヶ浜町

雇用力
(従業者割合)

全従業者数 2,424 人

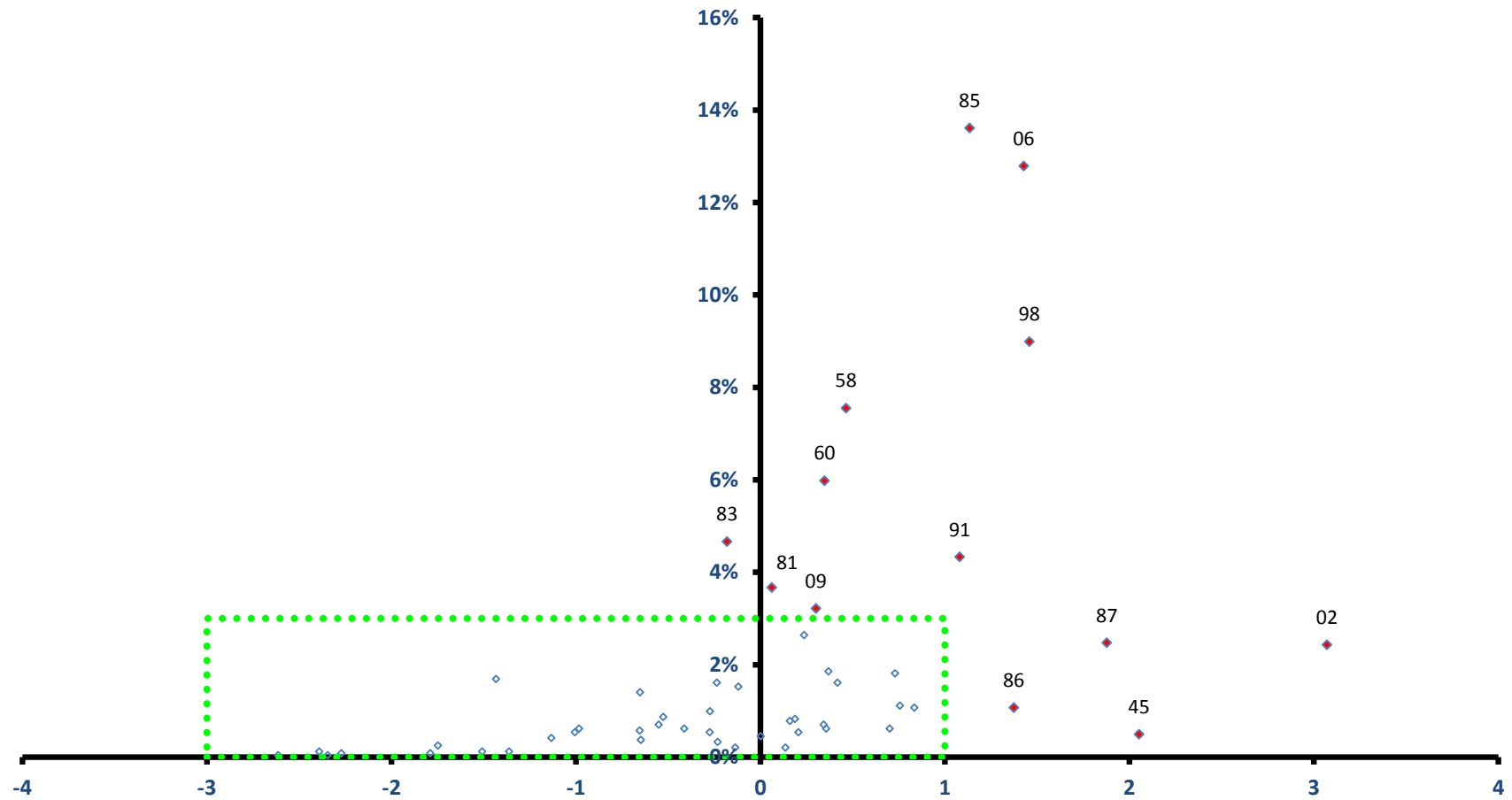

稼ぐ力
(修正特化係数の対数変換値)

外ヶ浜町

全従業者数 2,424 人

雇用力
(従業者割合)

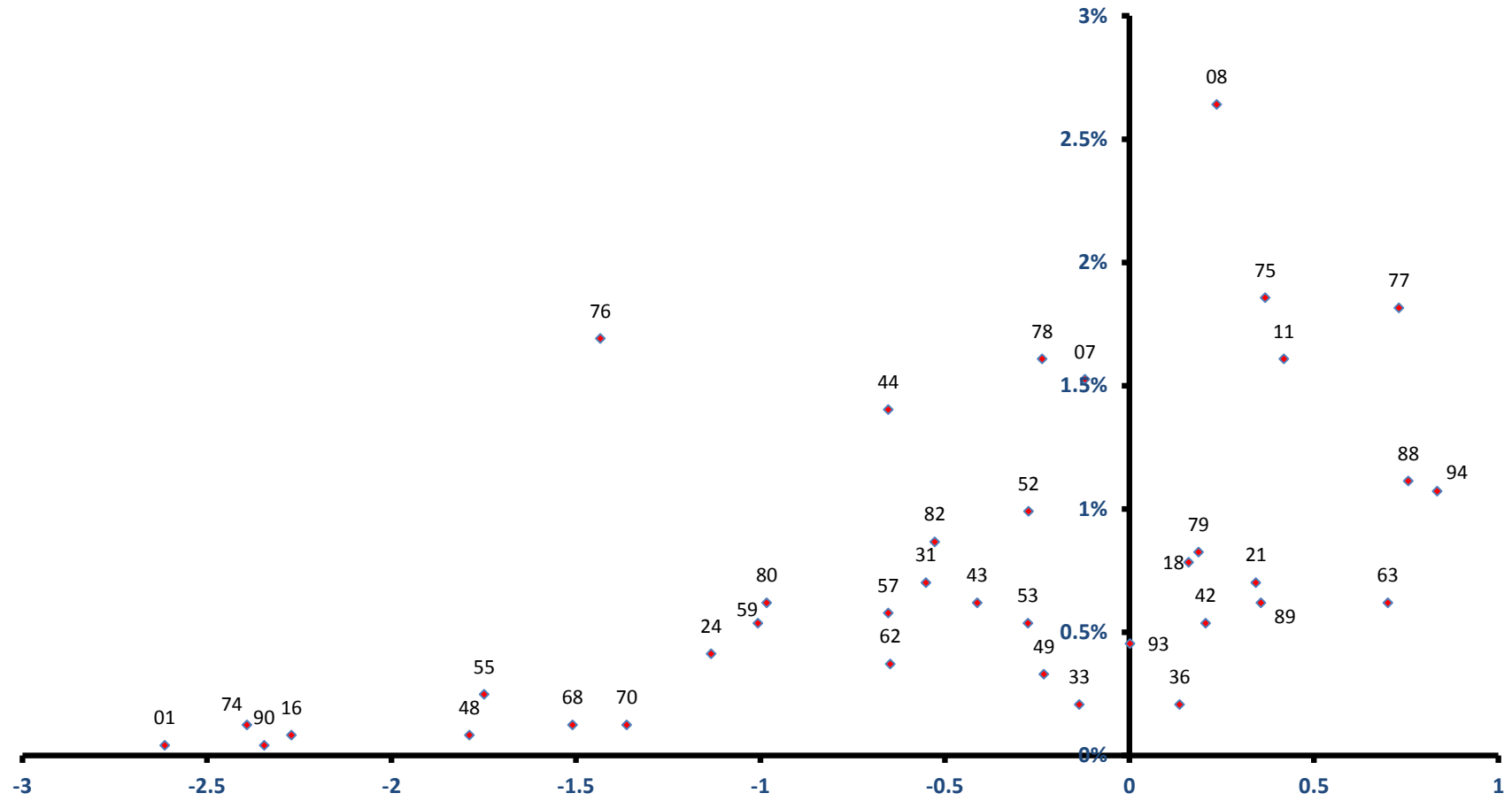

稼ぐ力
(修正特化係数の対数変換値)

鯉ヶ沢町

全従業員数 4,114 人

雇用力
(従業員割合)

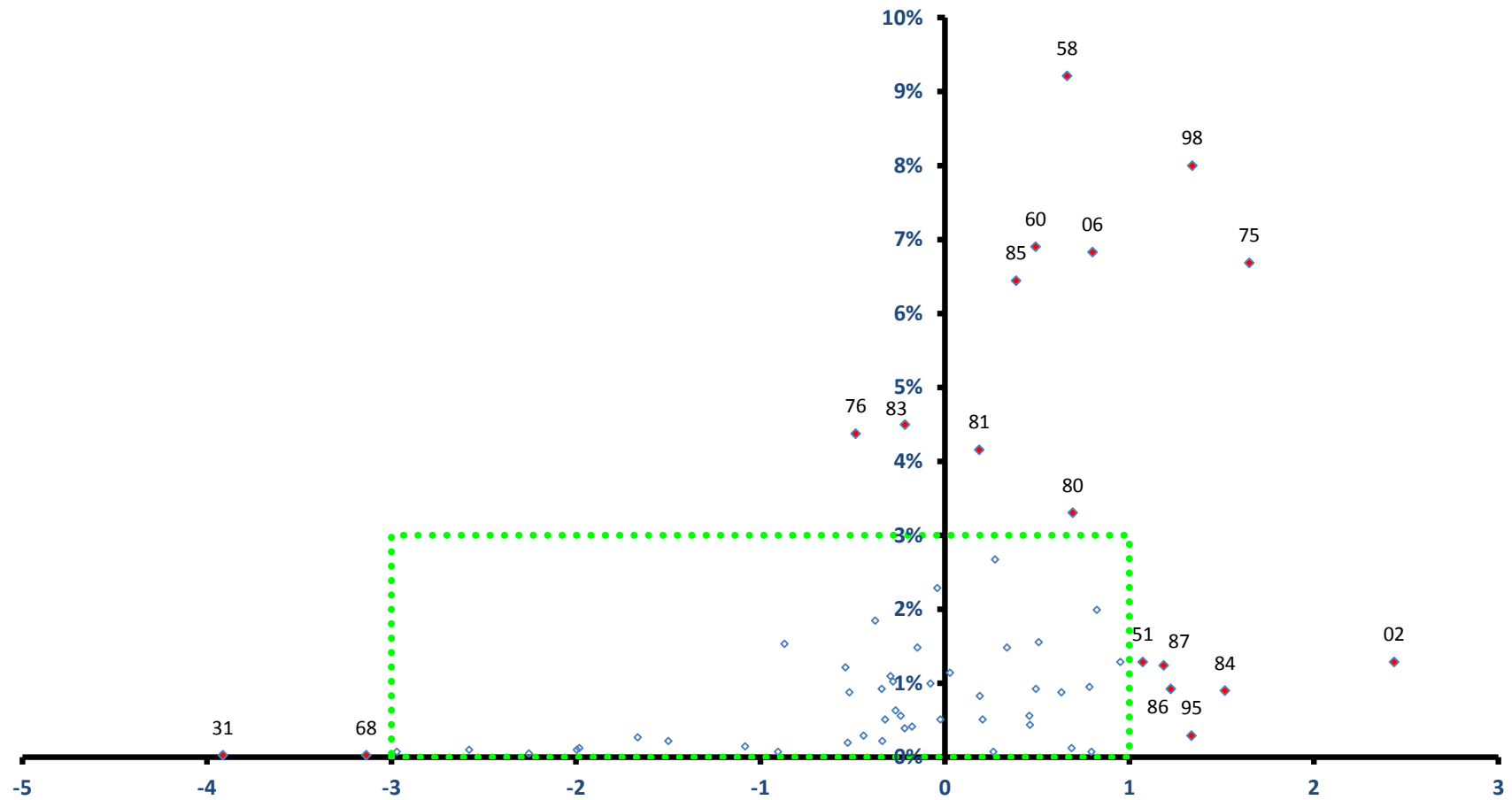

稼ぐ力
(修正特化係数の対数変換値)

鯨ヶ沢町

全従業者数 4,114 人

雇用力
(従業者割合)

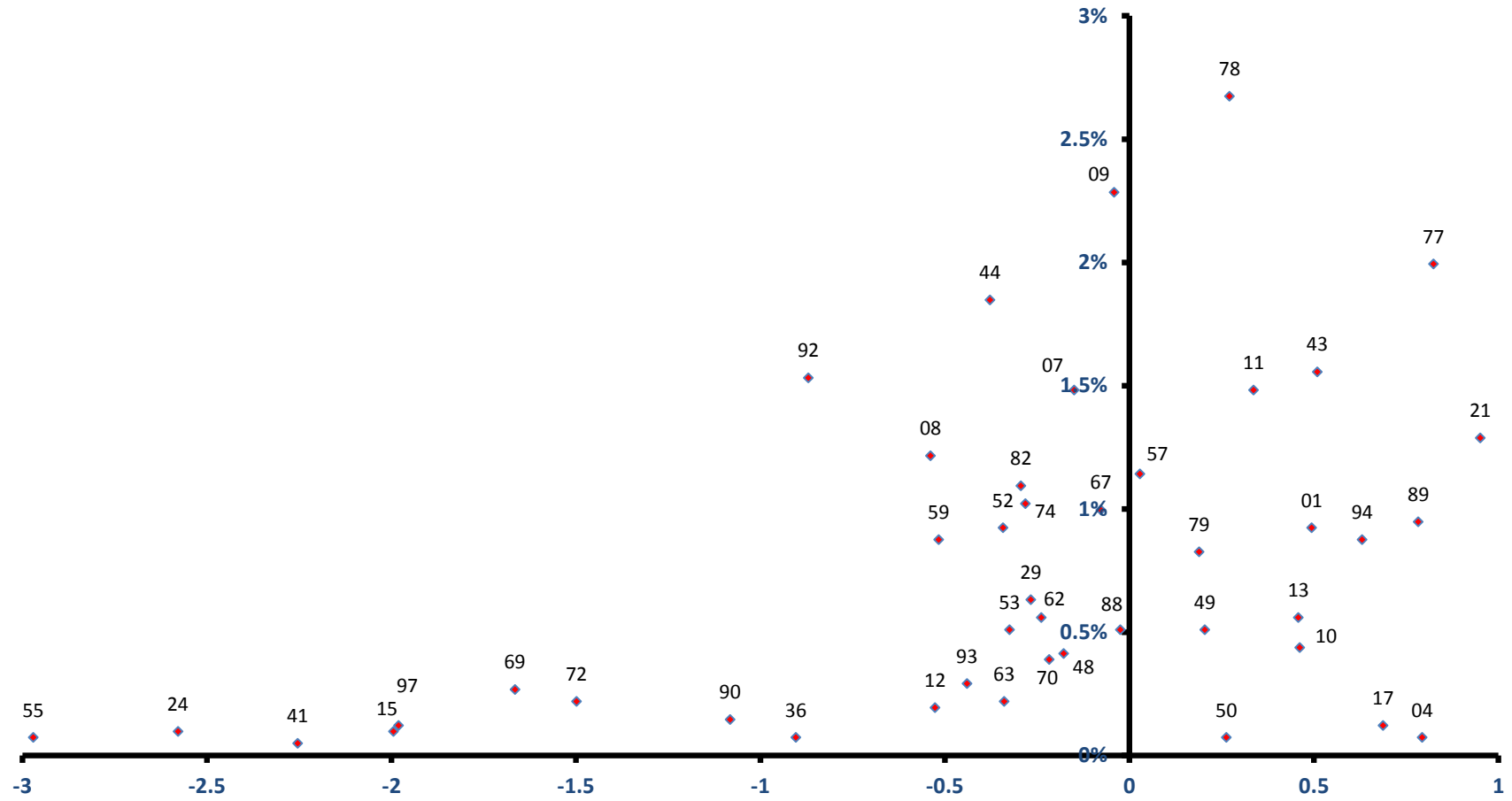

稼ぐ力
(修正特化係数の対数変換値)

深浦町

雇用力
(従業者割合)

全従業者数 3,393 人

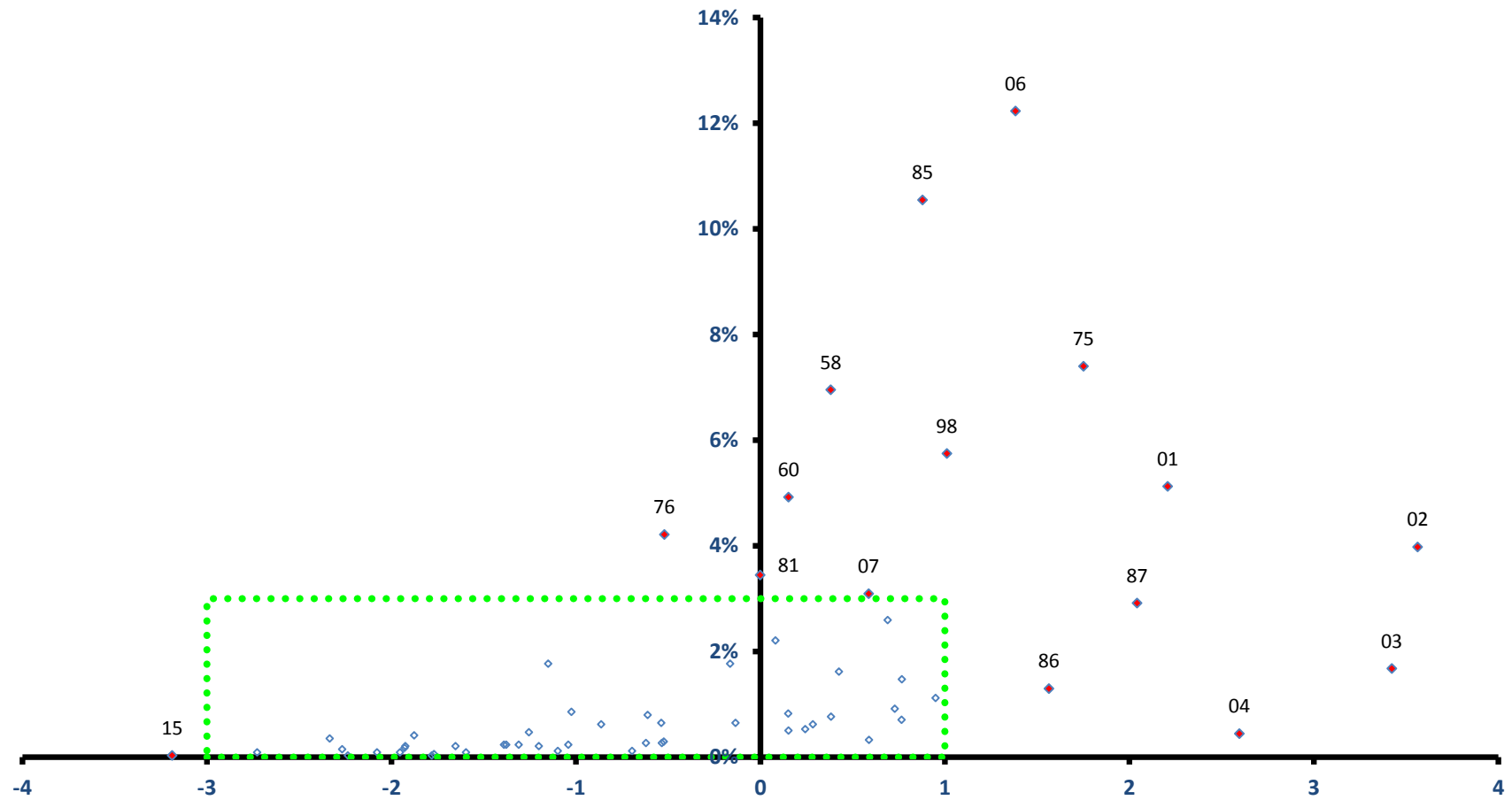

稼ぐ力
(修正特化係数の対数変換値)

深浦町

全従業者数 3,393 人

雇用力
(従業者割合)

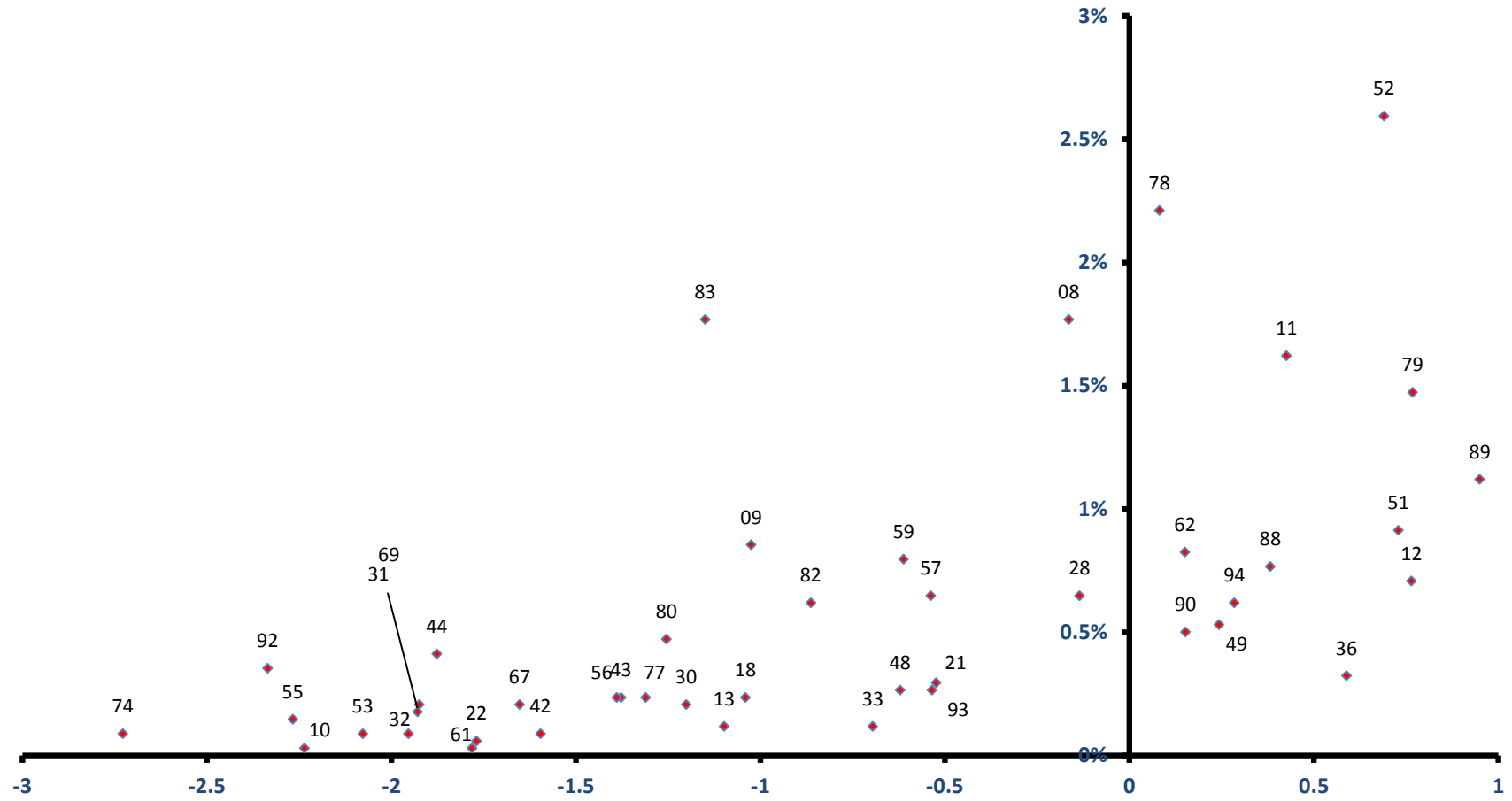

稼ぐ力
(修正特化係数の対数変換値)

西目屋村

雇用力
(従業者割合)

全従業者数 591 人

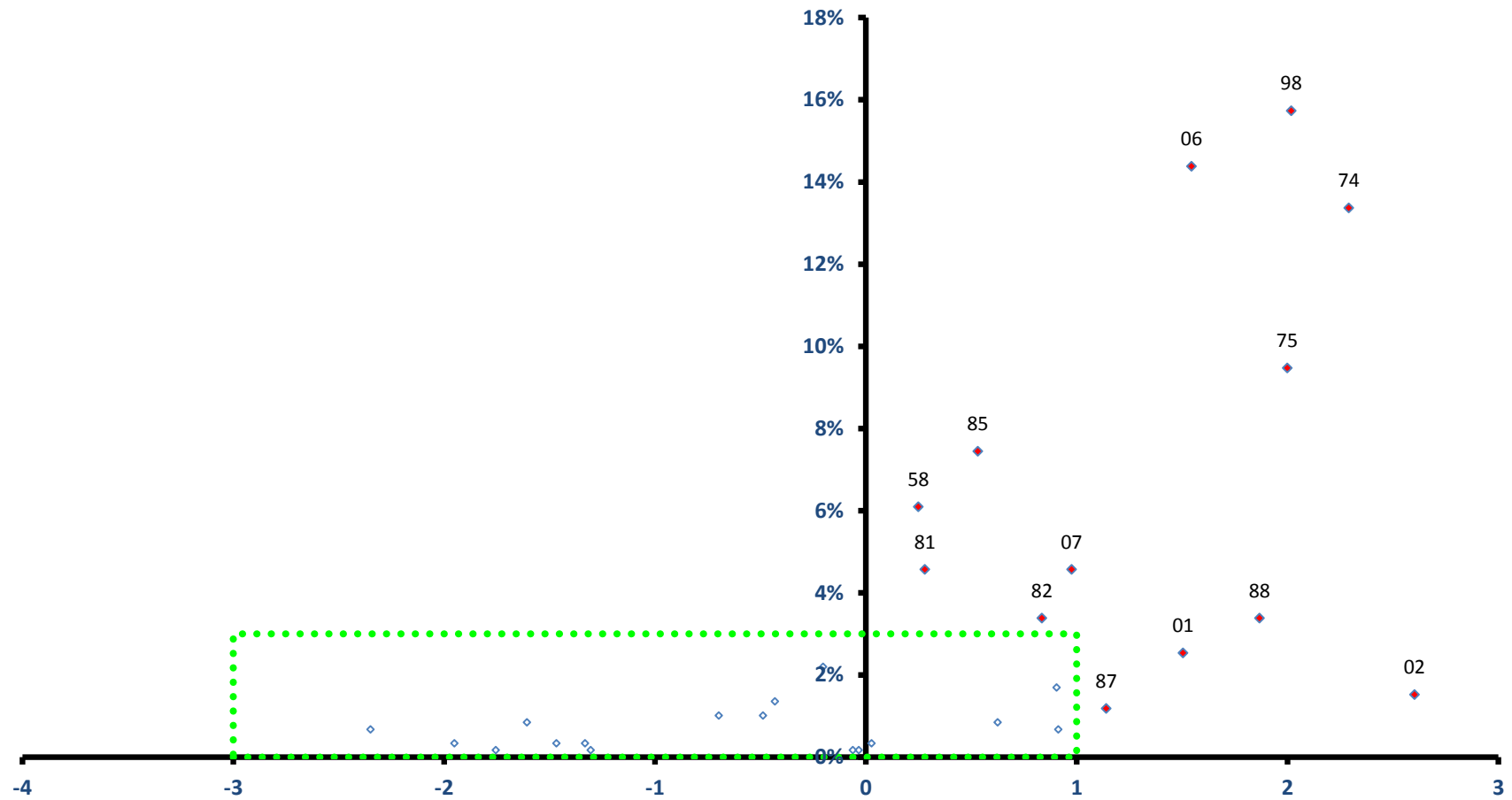

稼ぐ力
(修正特化係数の対数変換値)

西目屋村

全従業者数 591 人

雇用力
(従業者割合)

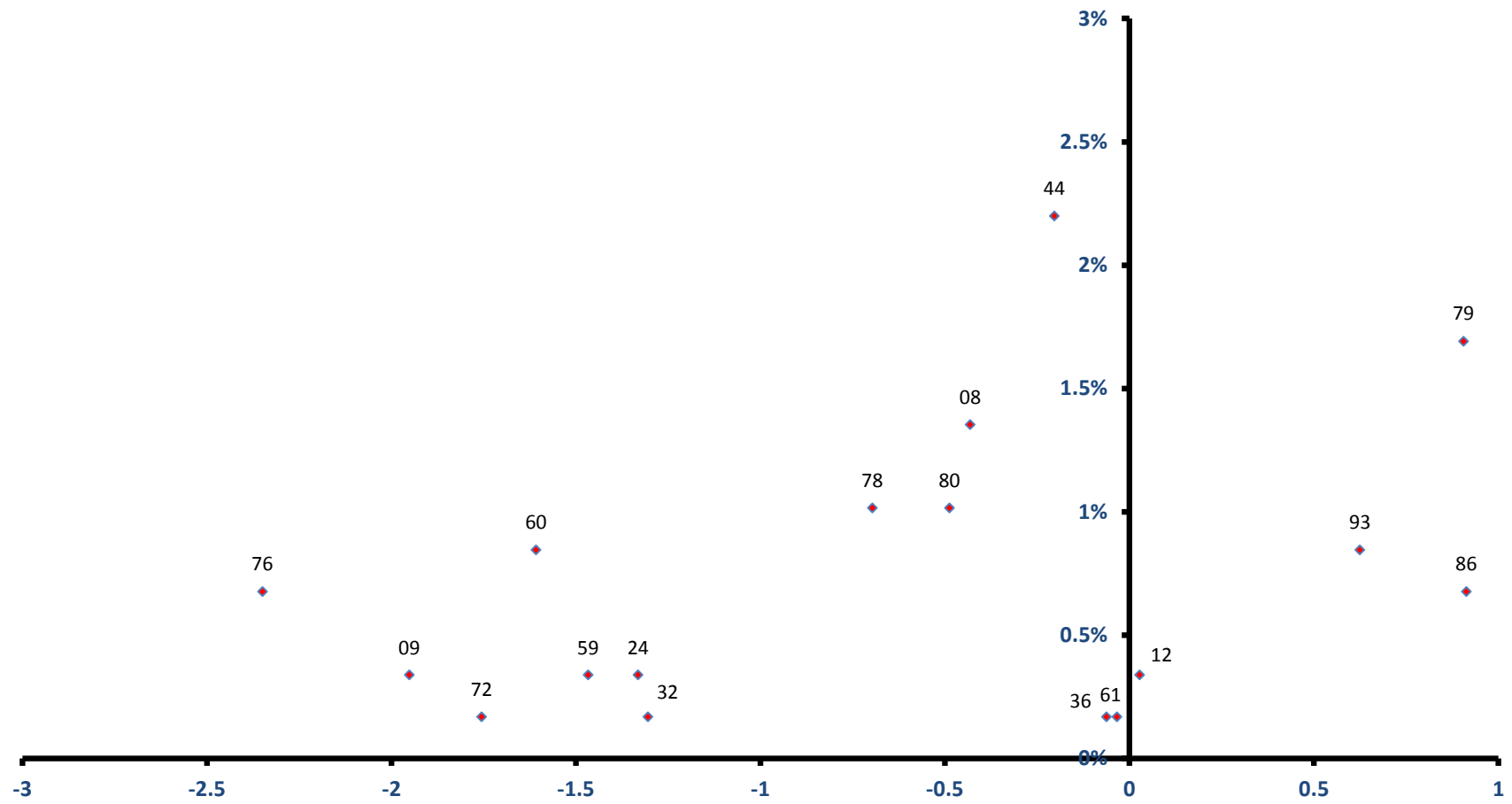

稼ぐ力
(修正特化係数の対数変換値)

藤崎町

全従業員数 5,349 人

雇用力
(従業員割合)

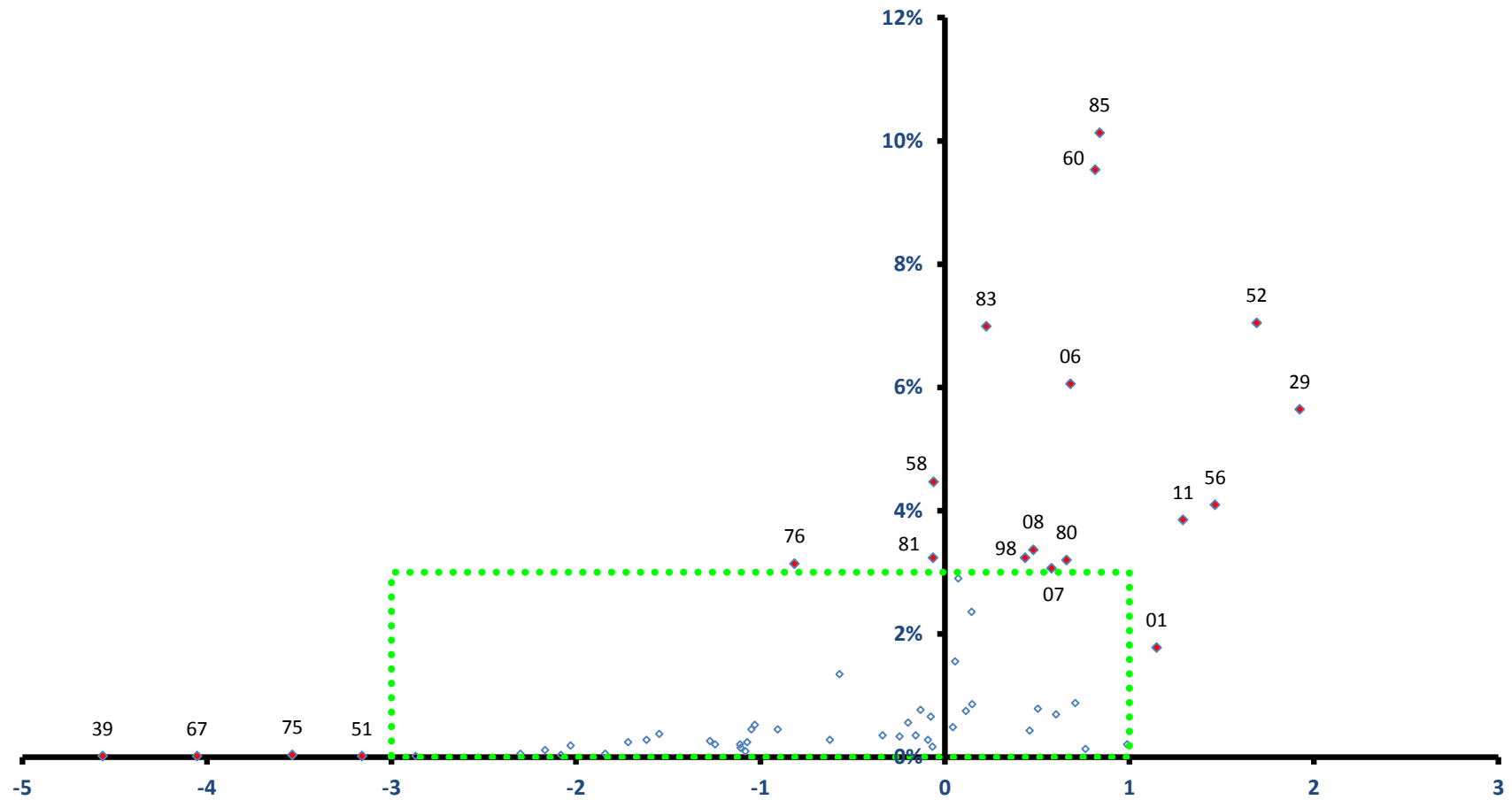

稼ぐ力
(修正特化係数の対数変換値)

藤崎町

全従業者数 5,349 人

雇用力
(従業者割合)

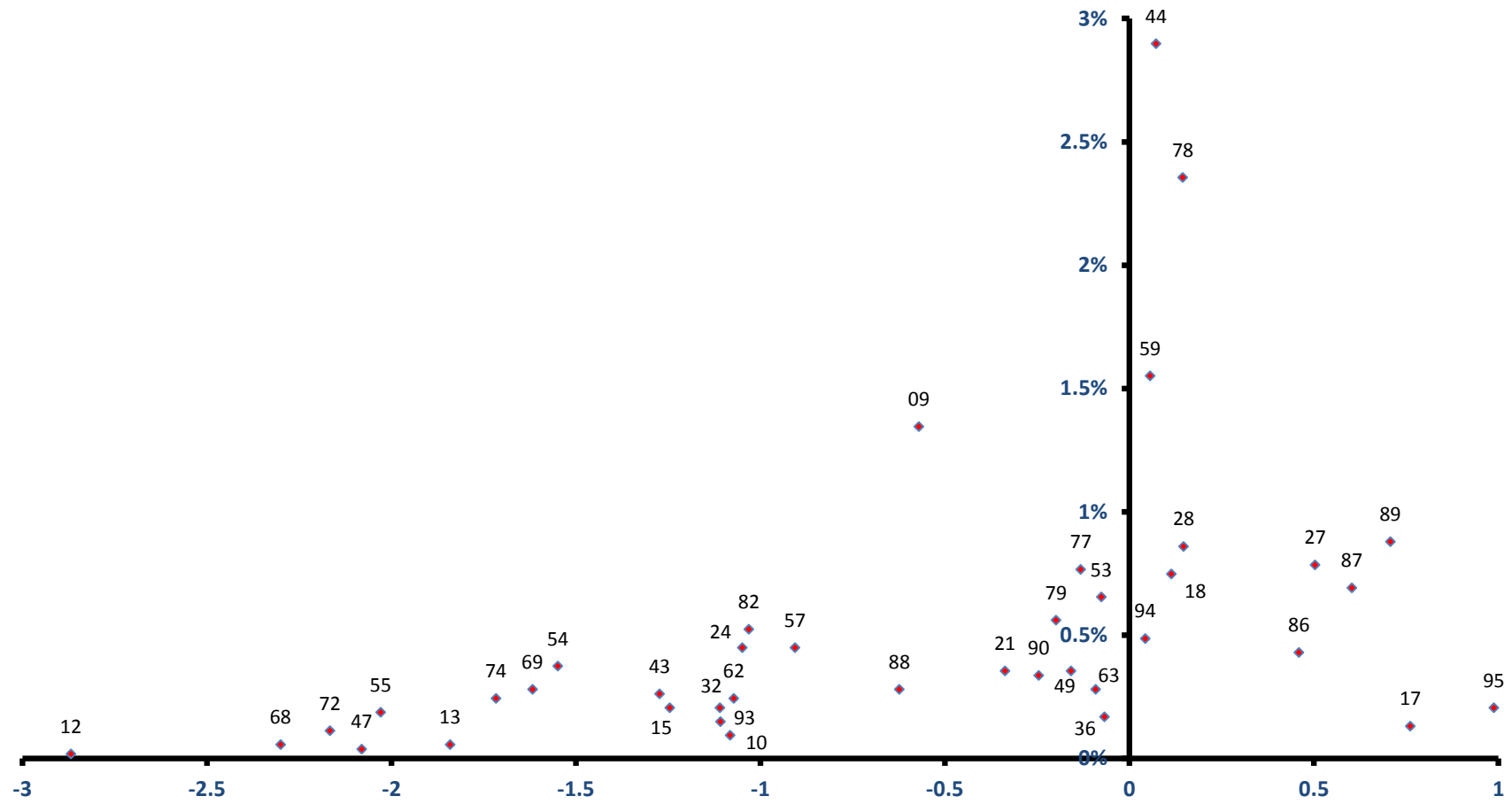

稼ぐ力
(修正特化係数の対数変換値)

大鰐町

雇用力
(従業員割合)

全従業員数 3,134 人

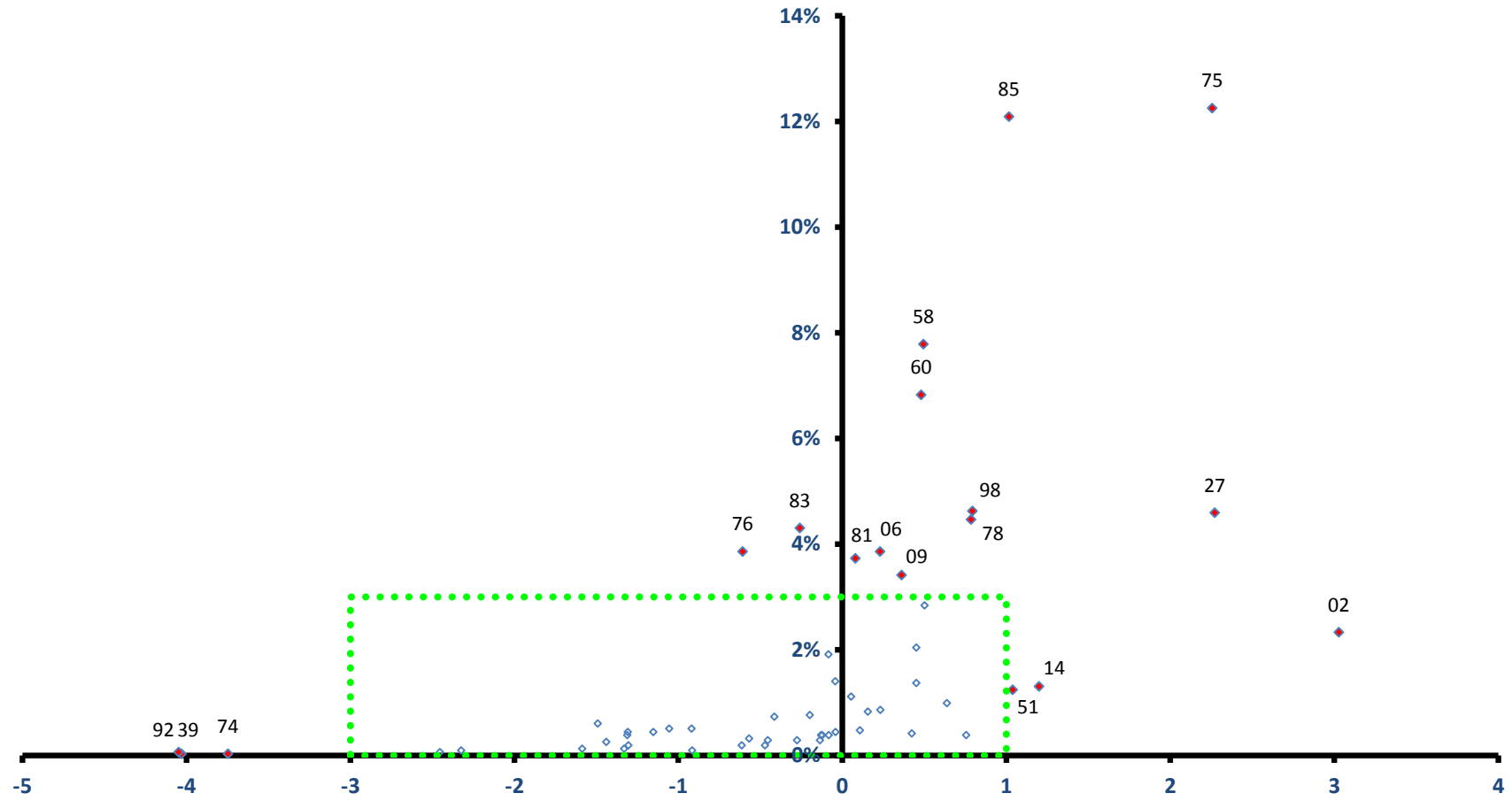

稼ぐ力
(修正特化係数の対数変換値)

大鰐町

雇用力
(従業員割合)

全従業員数 3,134 人

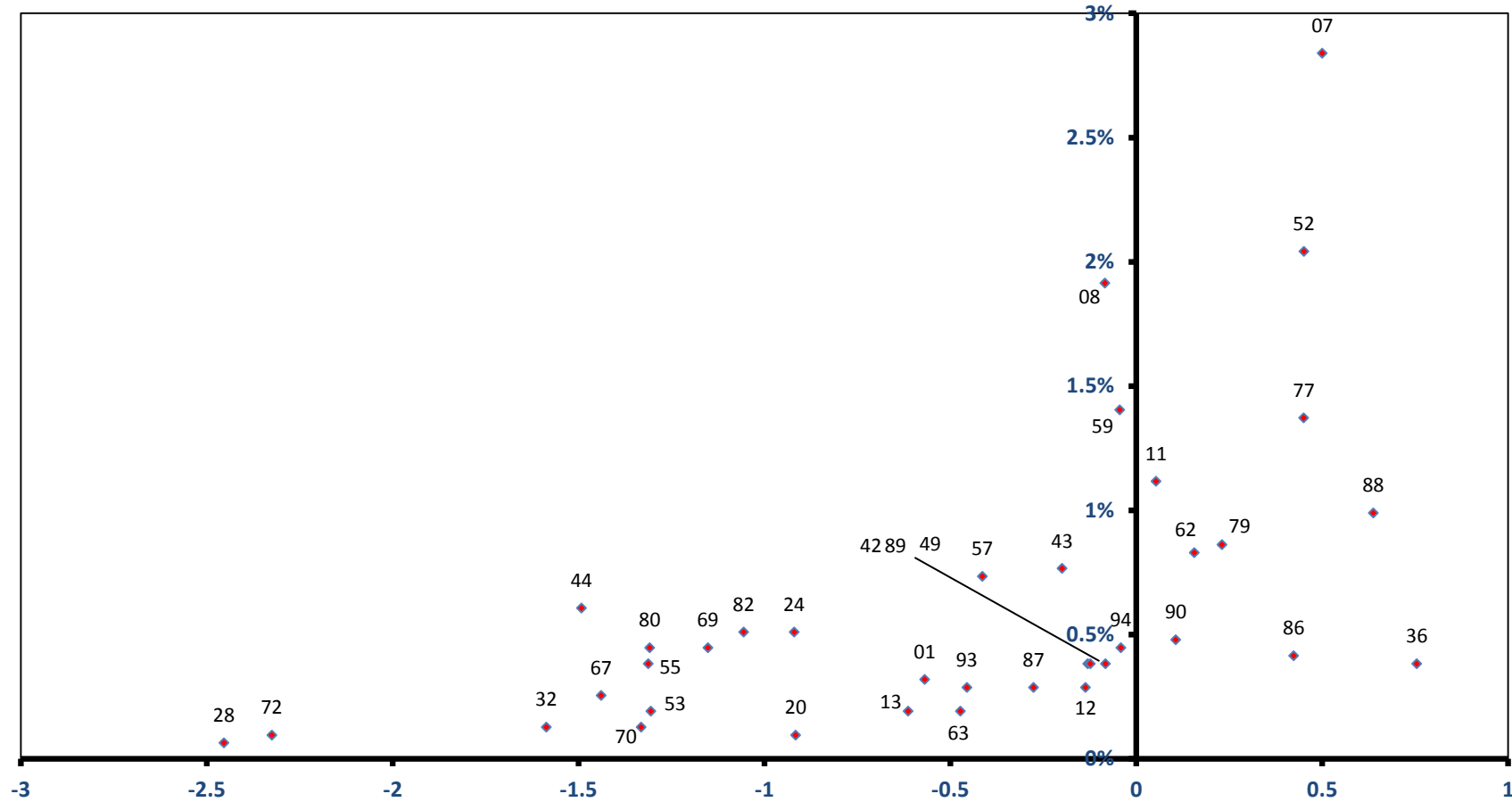

稼ぐ力
(修正特化係数の対数変換値)

田舎館村

雇用力
(従業者割合)

全従業者数 2,169 人

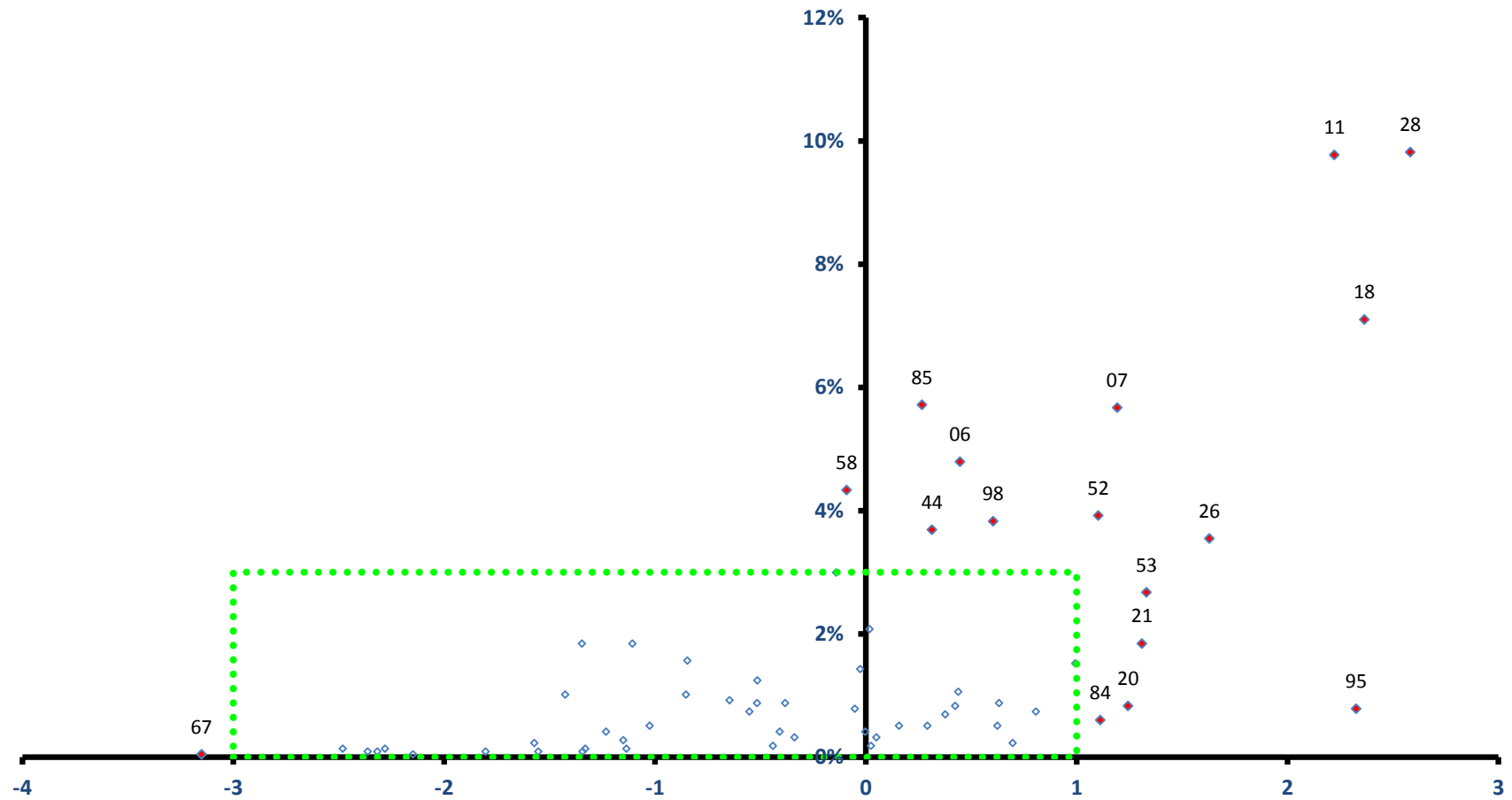

稼ぐ力
(修正特化係数の対数変換値)

田舎館村

全従業者数 2,169 人

雇用力
(従業者割合)

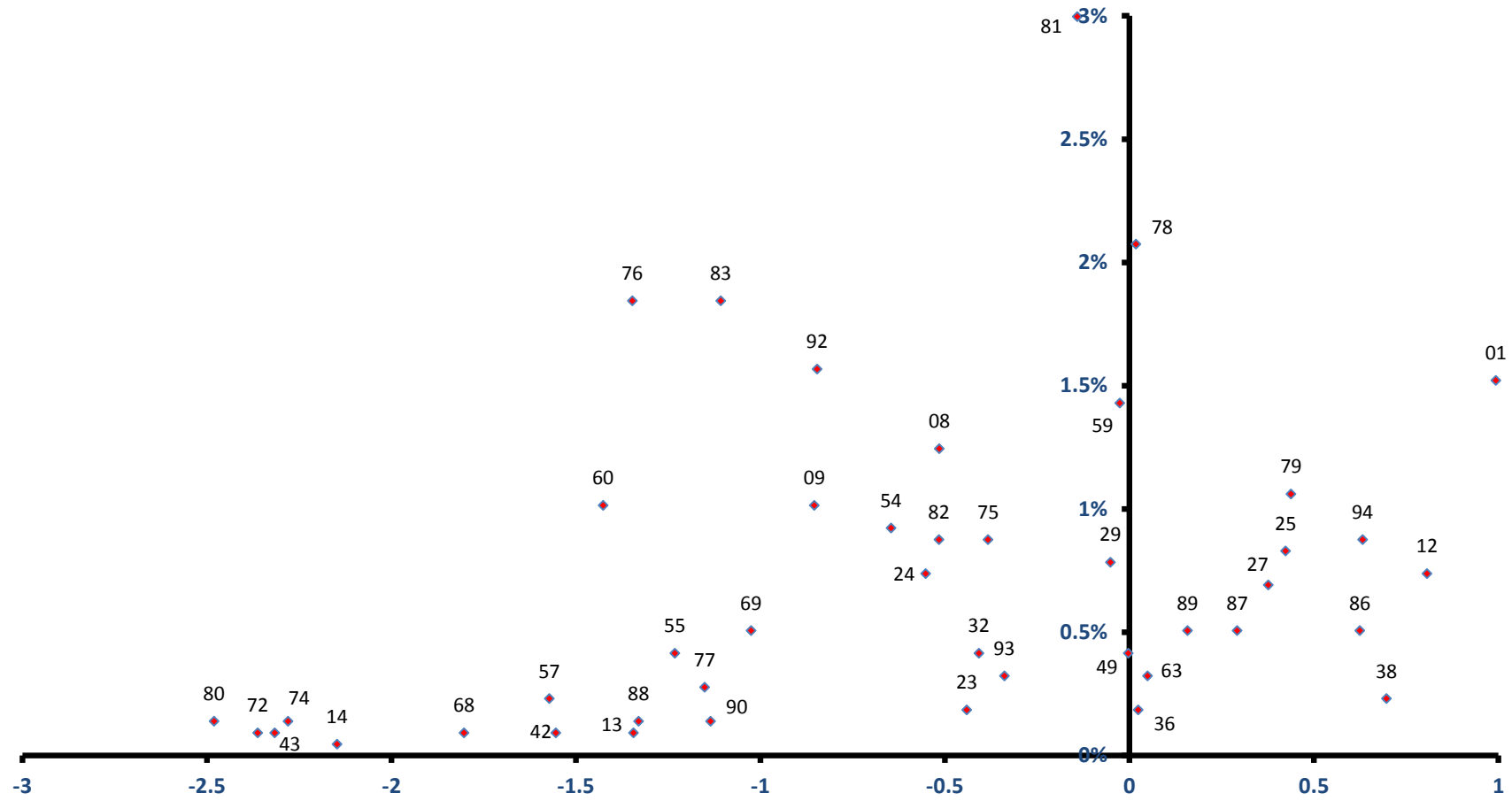

稼ぐ力
(修正特化係数の対数変換値)

板柳町

全従業者数 4,019 人

雇用力
(従業者割合)

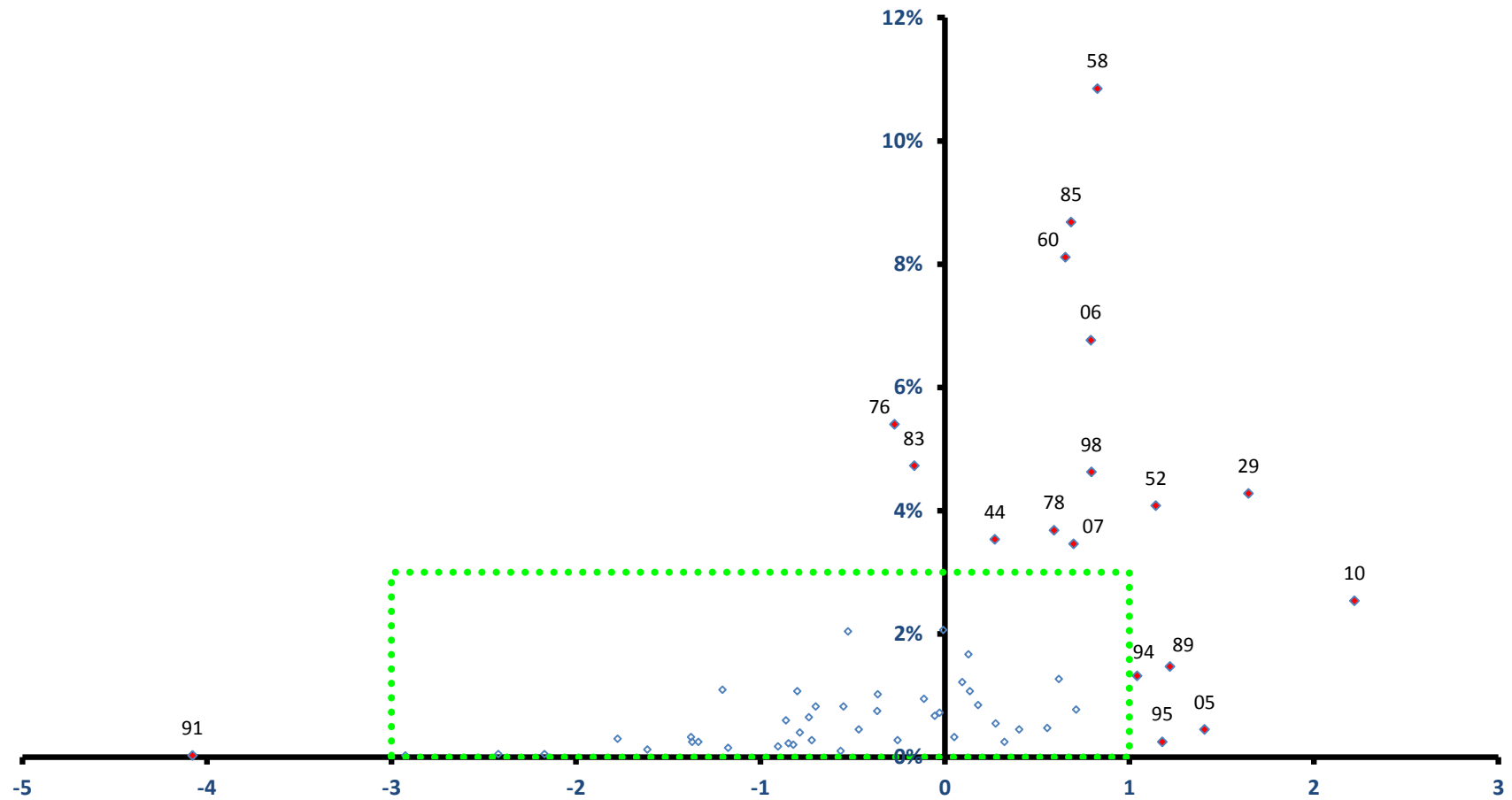

稼ぐ力
(修正特化係数の対数変換値)

板柳町

全従業者数 4,019 人

雇用力
(従業者割合)

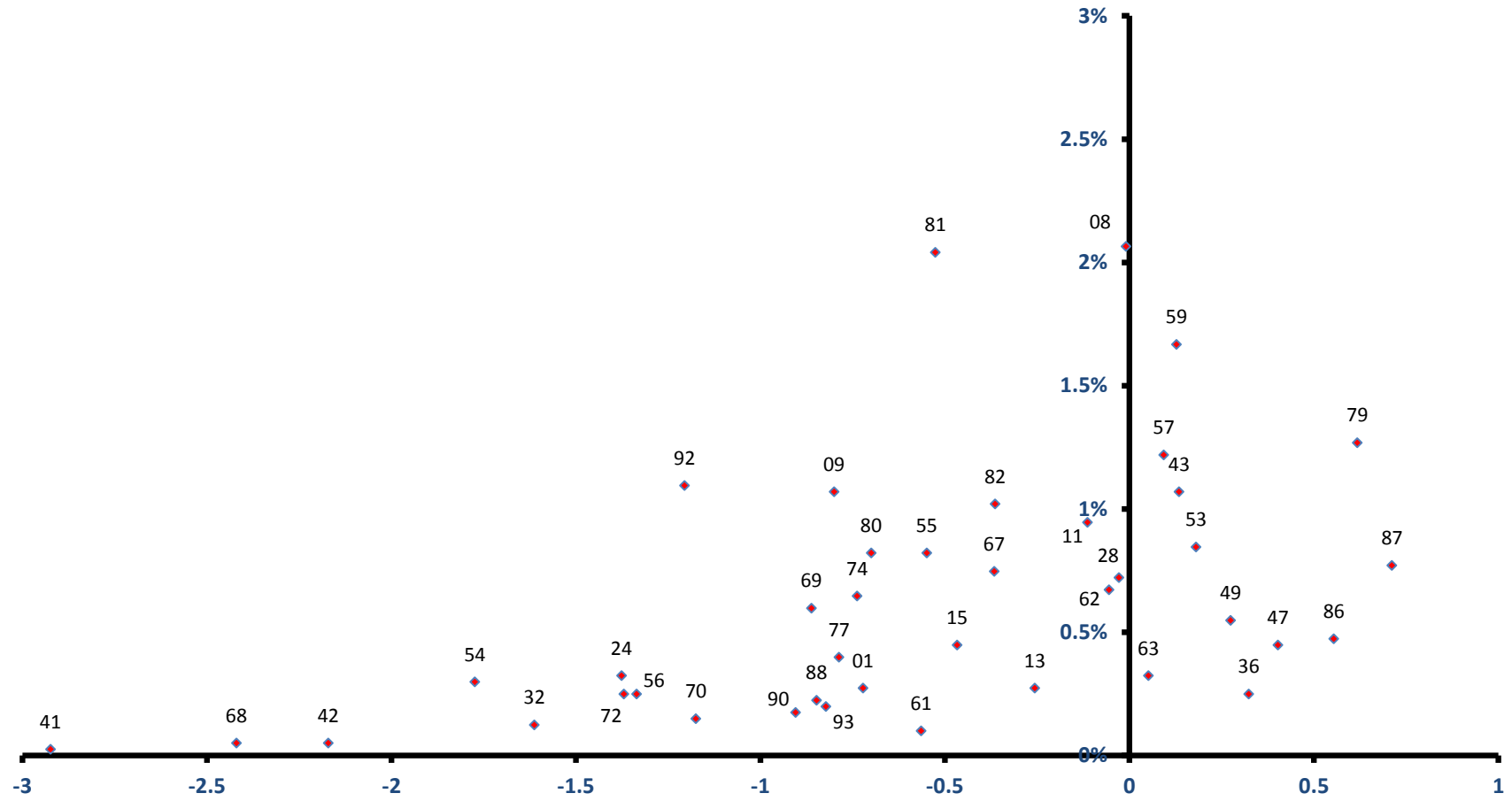

稼ぐ力
(修正特化係数の対数変換値)

鶴田町

雇用力
(従業者割合)

全従業者数 3,904 人

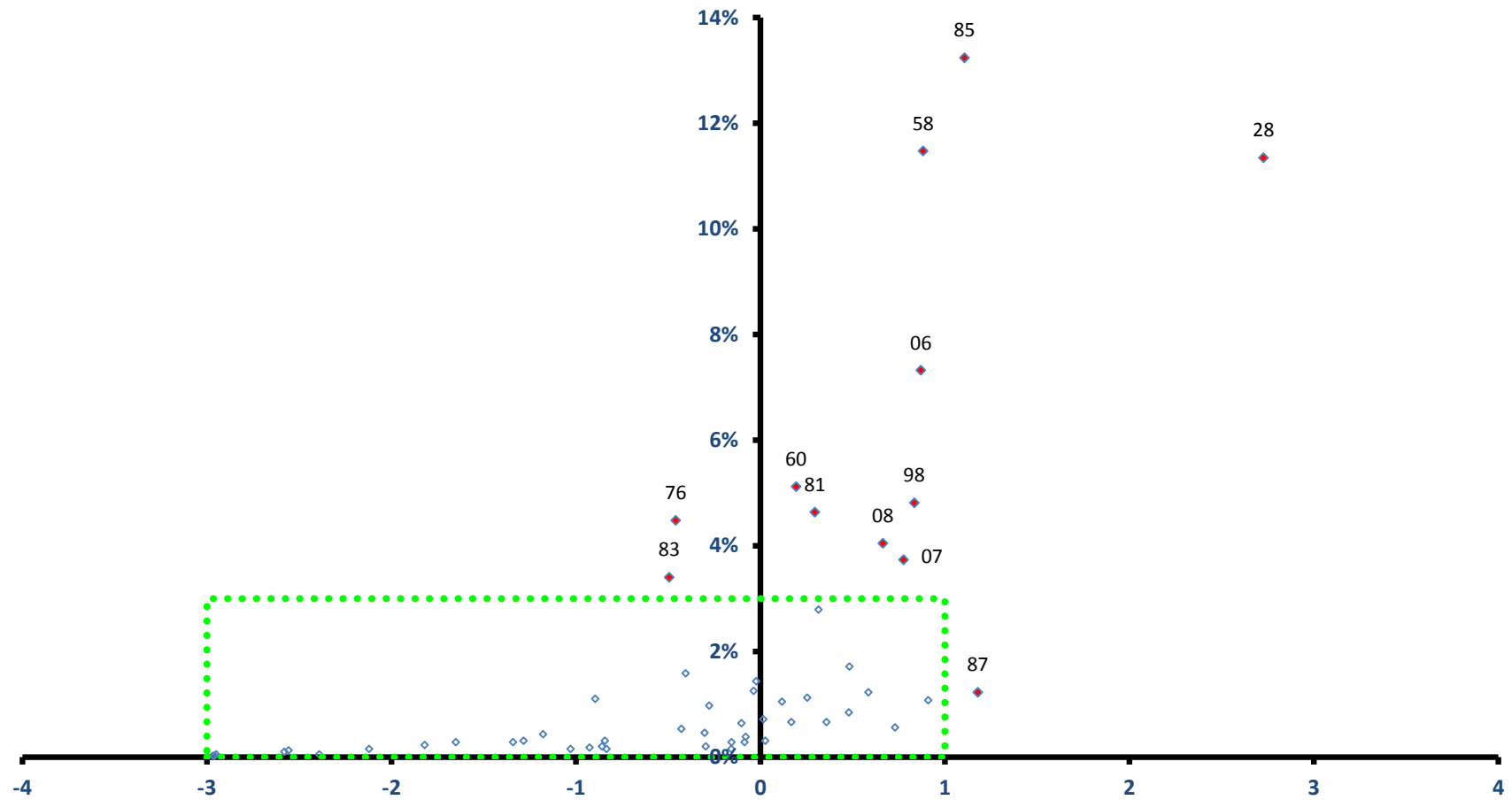

稼ぐ力
(修正特化係数の対数変換値)

鶴田町

全従業者数 3,904 人

雇用力
(従業者割合)

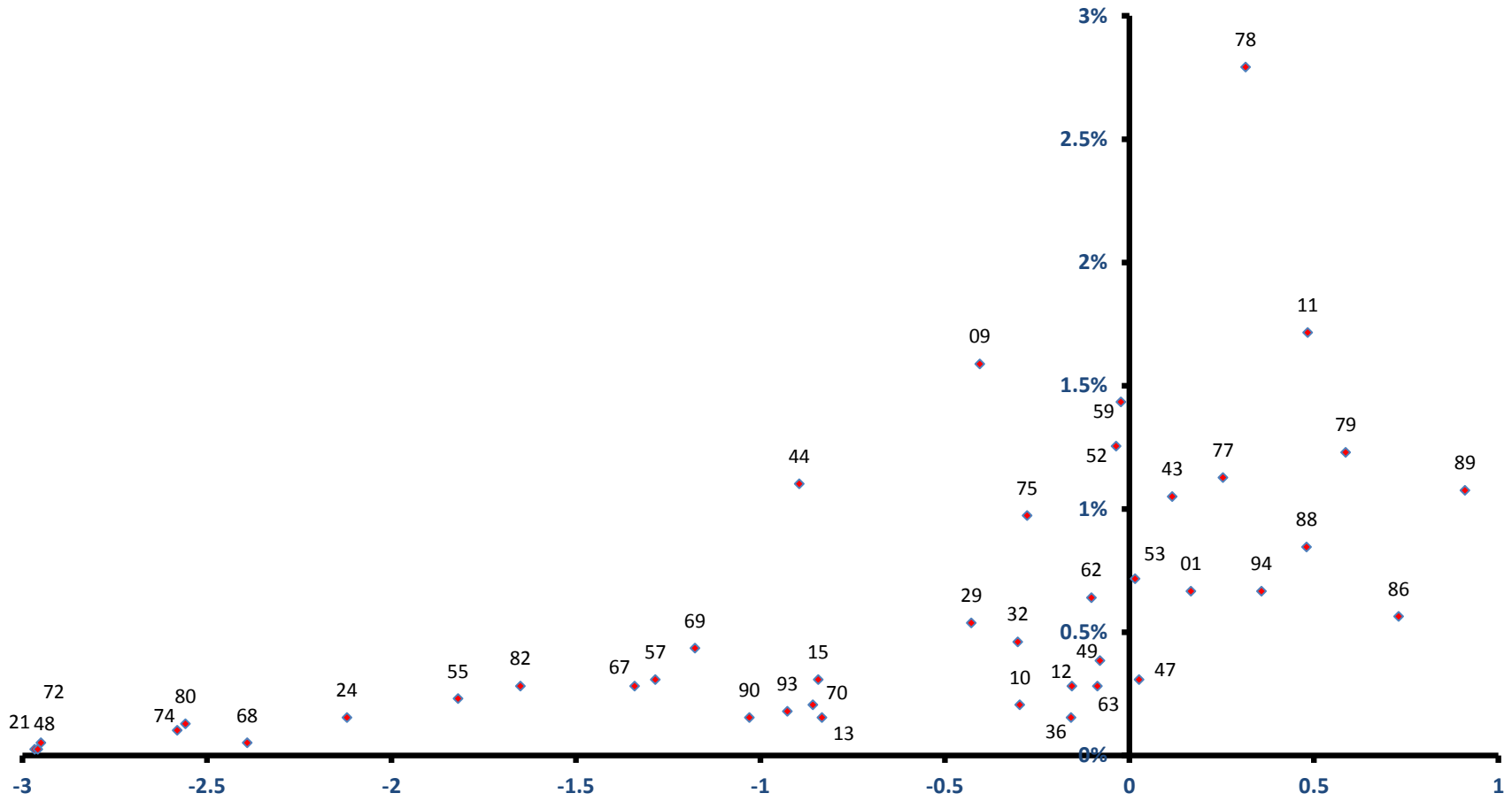

稼ぐ力
(修正特化係数の対数変換値)

中泊町

雇用力
(従業者割合)

全従業者数 3,561 人

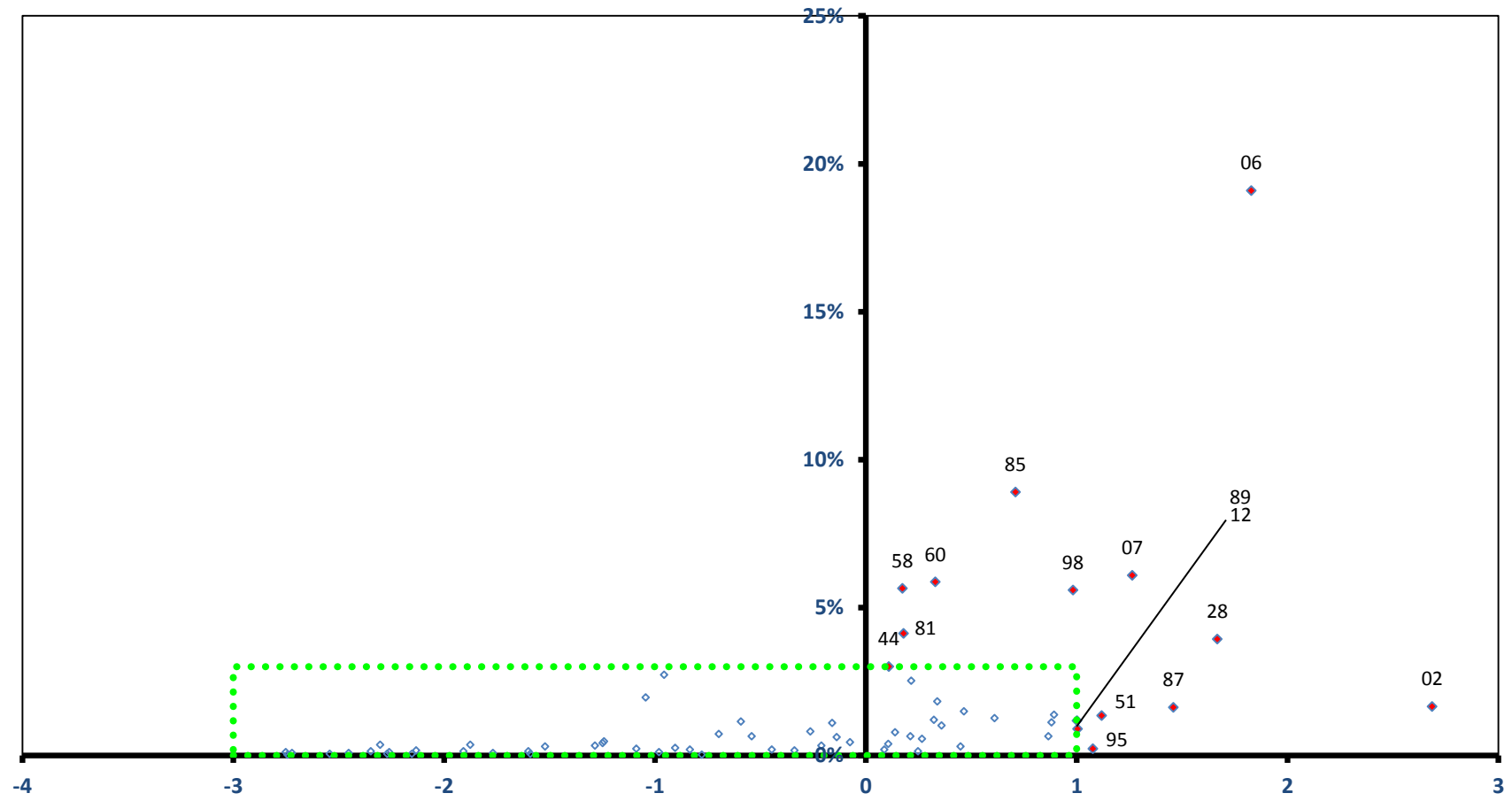

稼ぐ力
(修正特化係数の対数変換値)

中泊町

全従業者数 3,561 人

雇用力
(従業者割合)

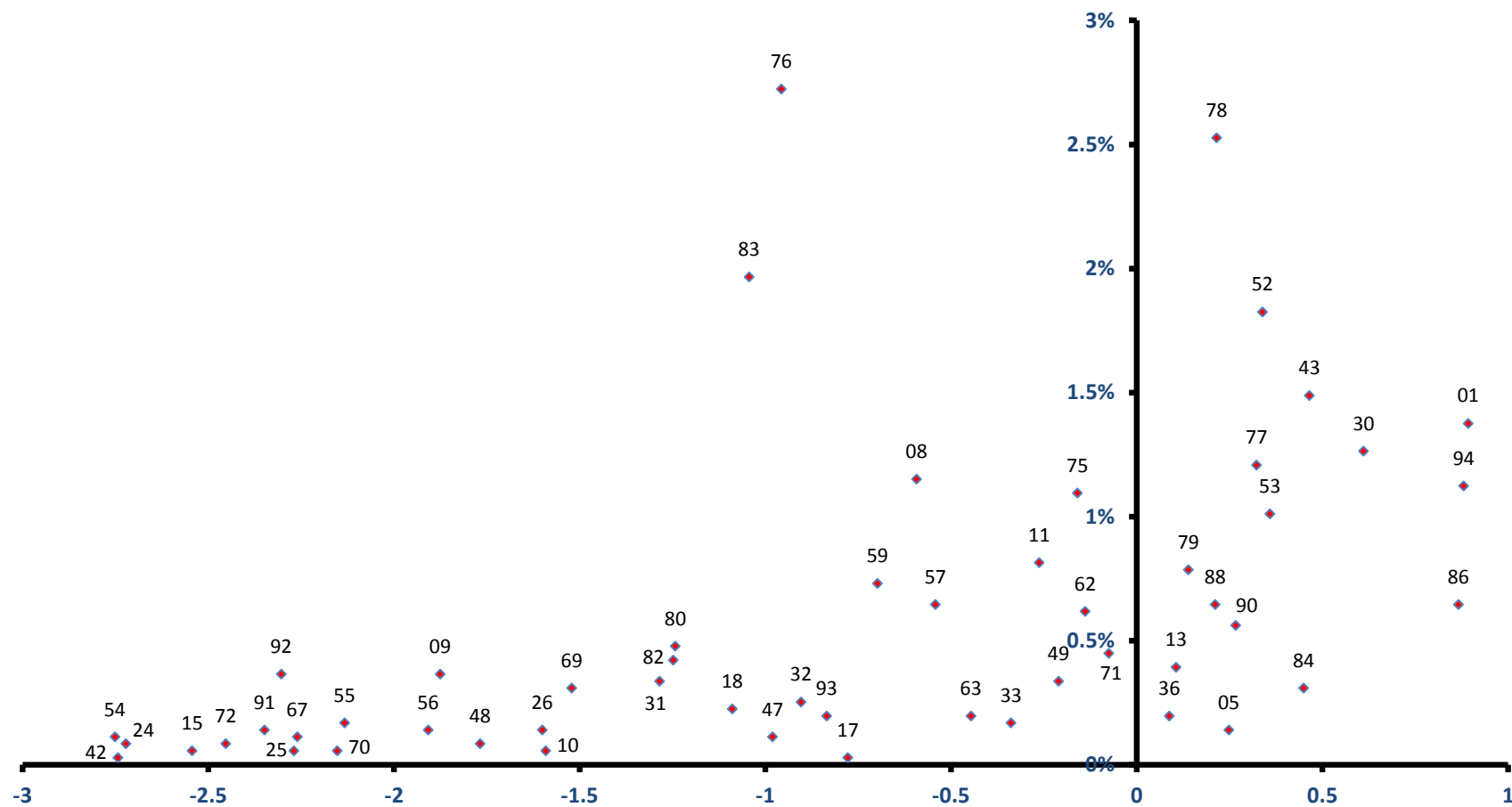

稼ぐ力
(修正特化係数の対数変換値)

野辺地町

全従業者数 5,461 人

雇用力
(従業者割合)

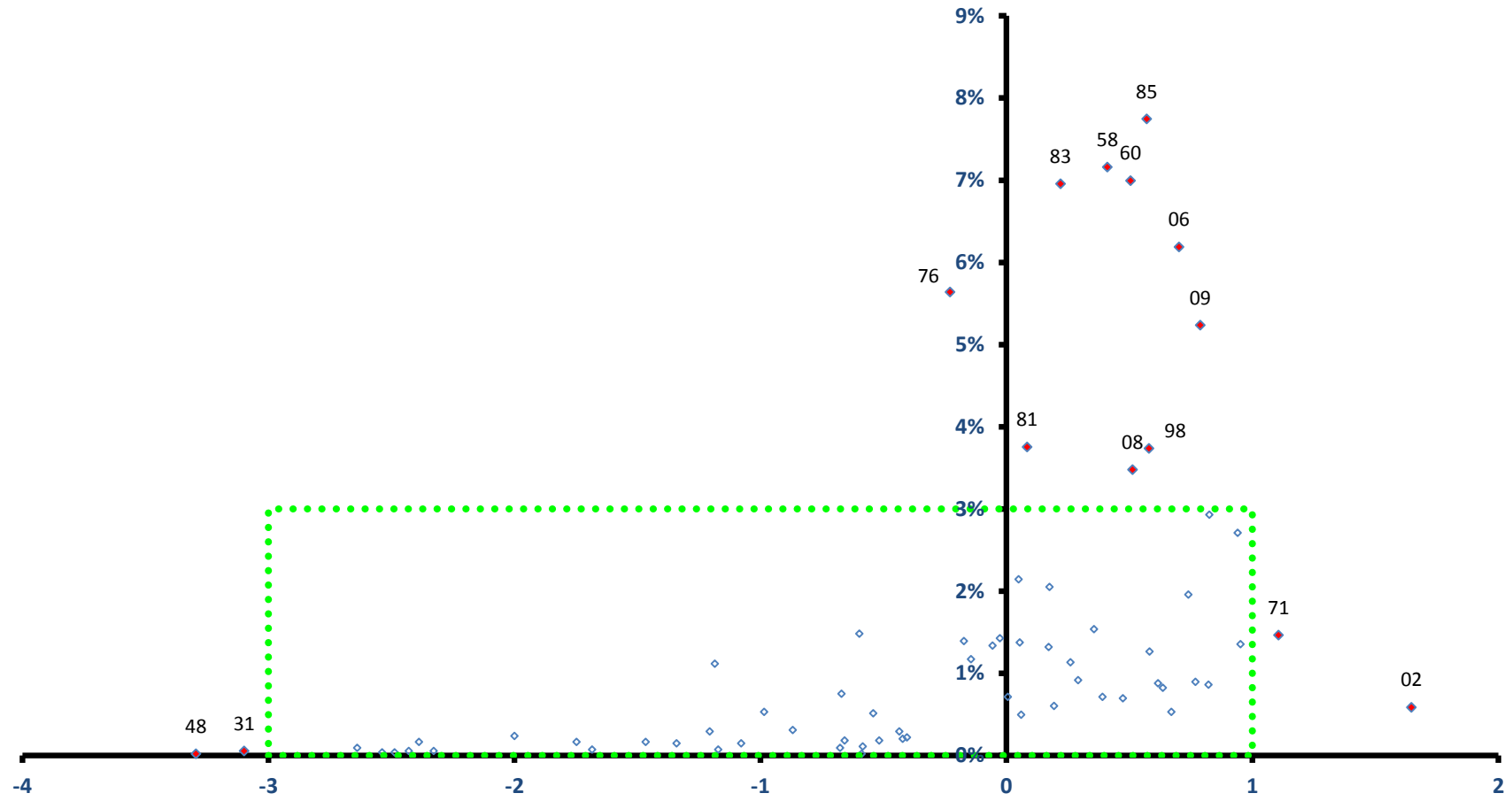

稼ぐ力
(修正特化係数の対数変換値)

野辺地町

全従業者数 5,461 人

雇用力
(従業者割合)

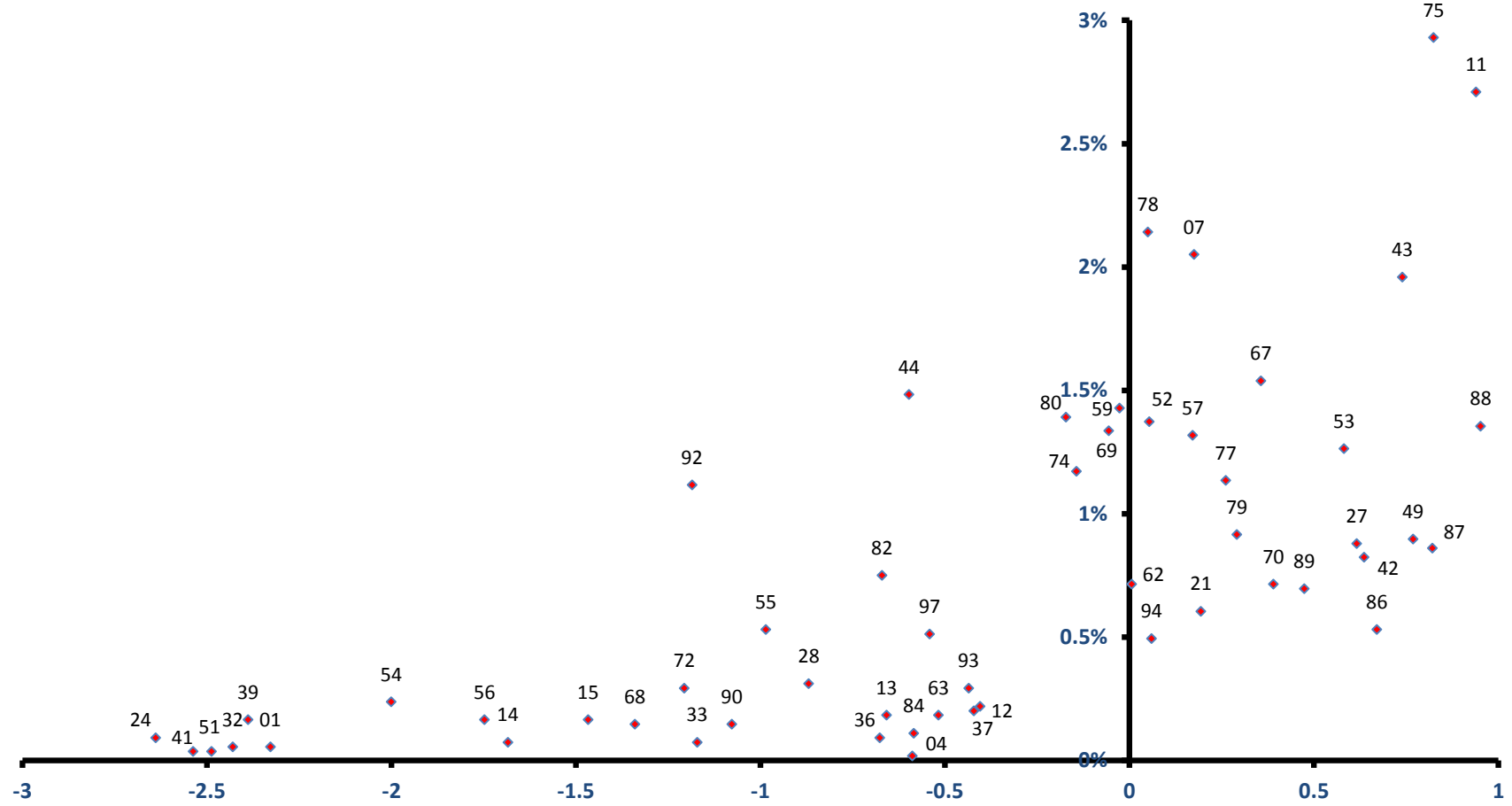

稼ぐ力
(修正特化係数の対数変換値)

七戸町

雇用力
(従業者割合)

全従業者数 6,478 人

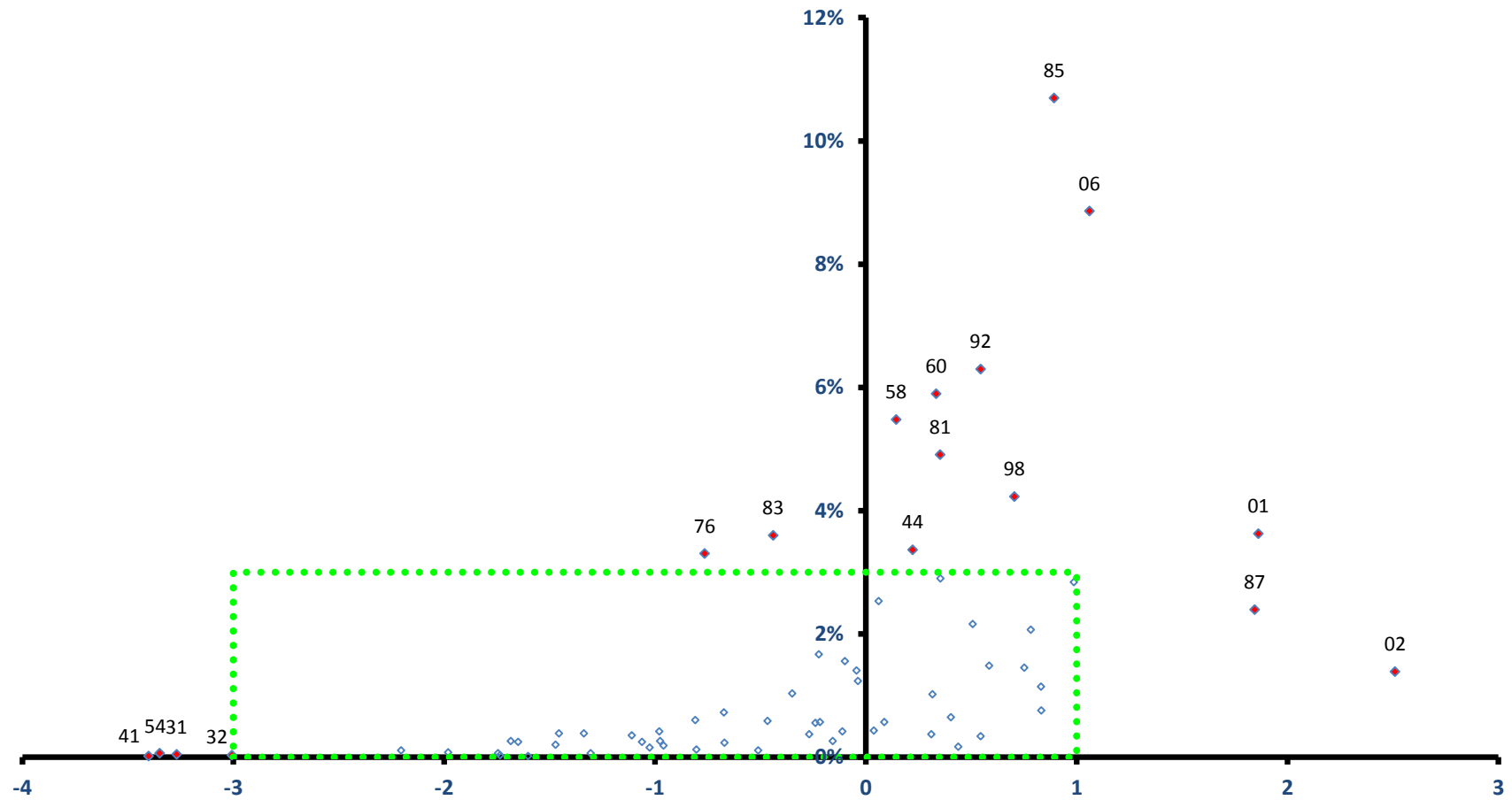

稼ぐ力
(修正特化係数の対数変換値)

七戸町

全従業者数 6,478 人

雇用力
(従業者割合)

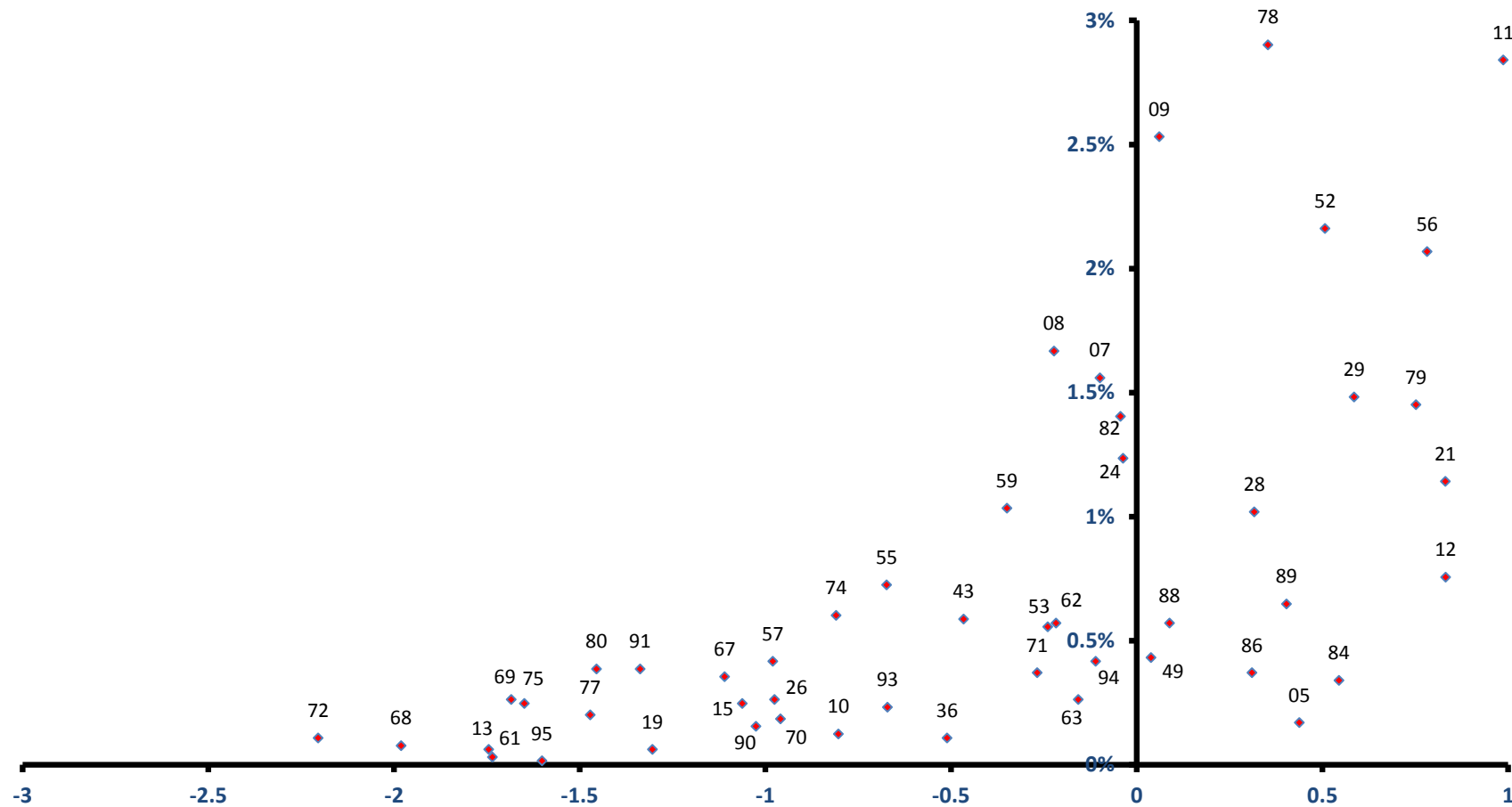

稼ぐ力
(修正特化係数の対数変換値)

六戸町

雇用力
(従業員割合)

全従業員数 3,434 人

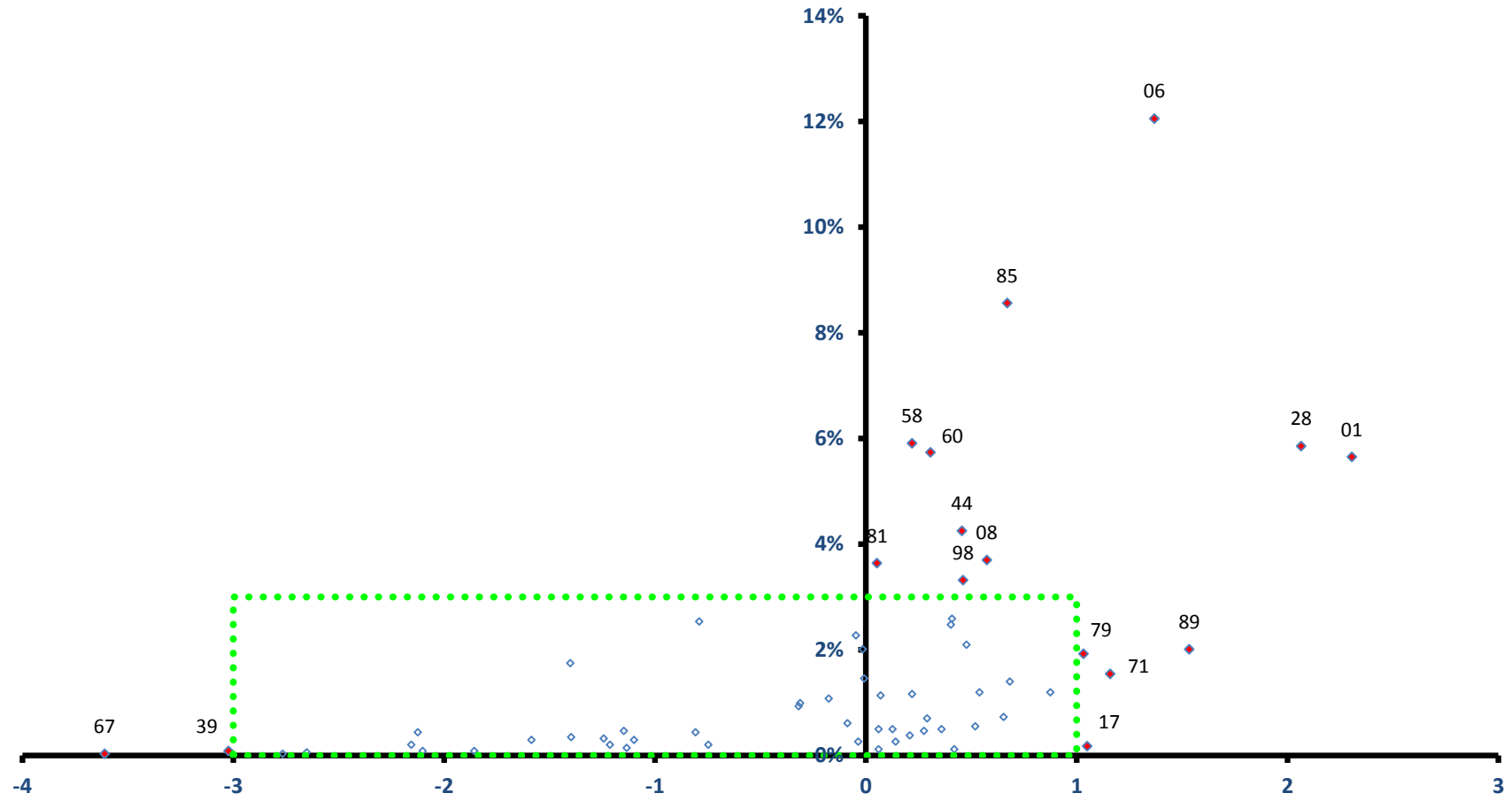

稼ぐ力
(修正特化係数の対数変換値)

六戸町

全従業者数 3,434 人

雇用力
(従業者割合)

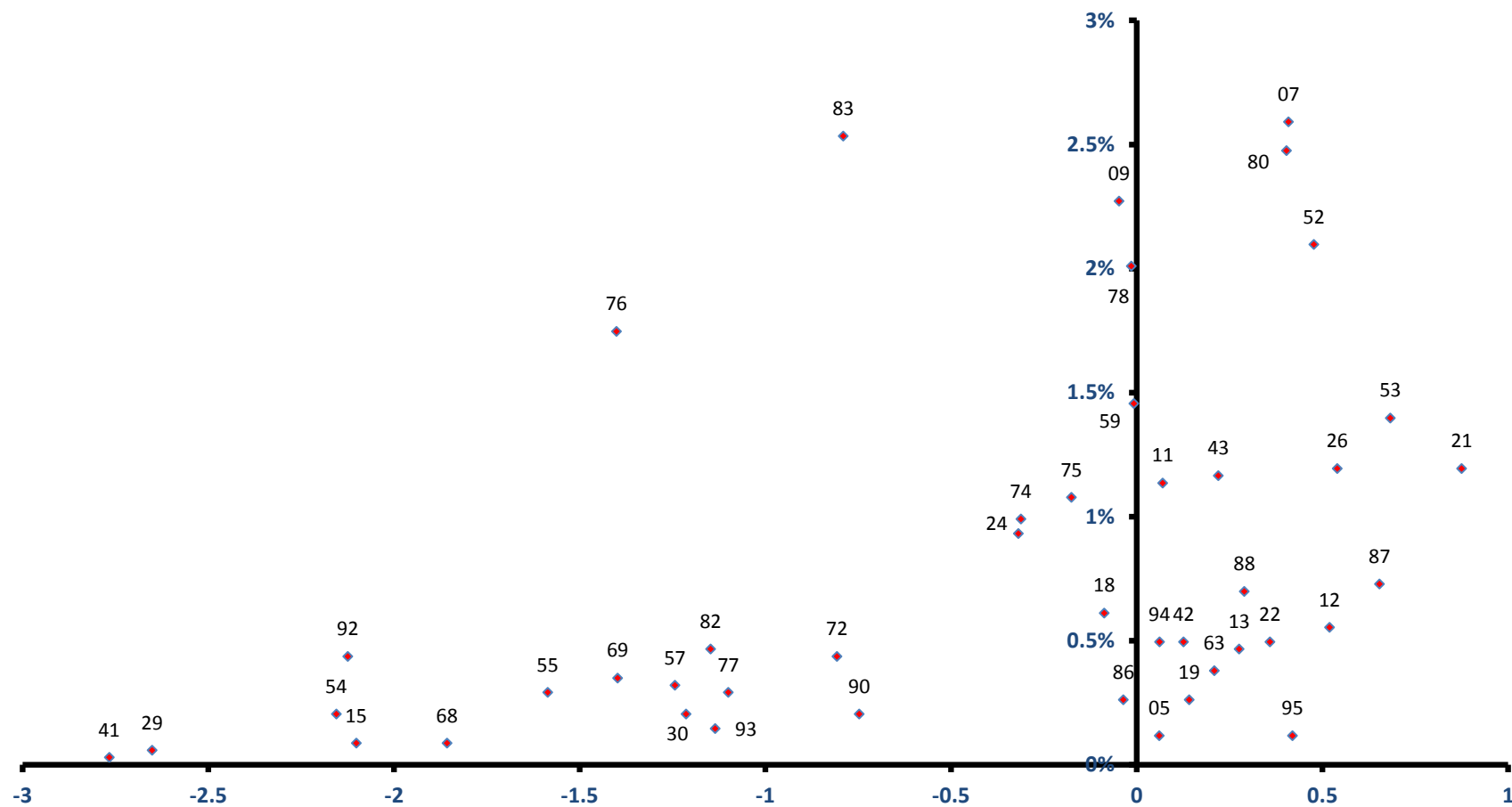

稼ぐ力
(修正特化係数の対数変換値)

横浜町

全従業者数 2,328 人

雇用力
(従業者割合)

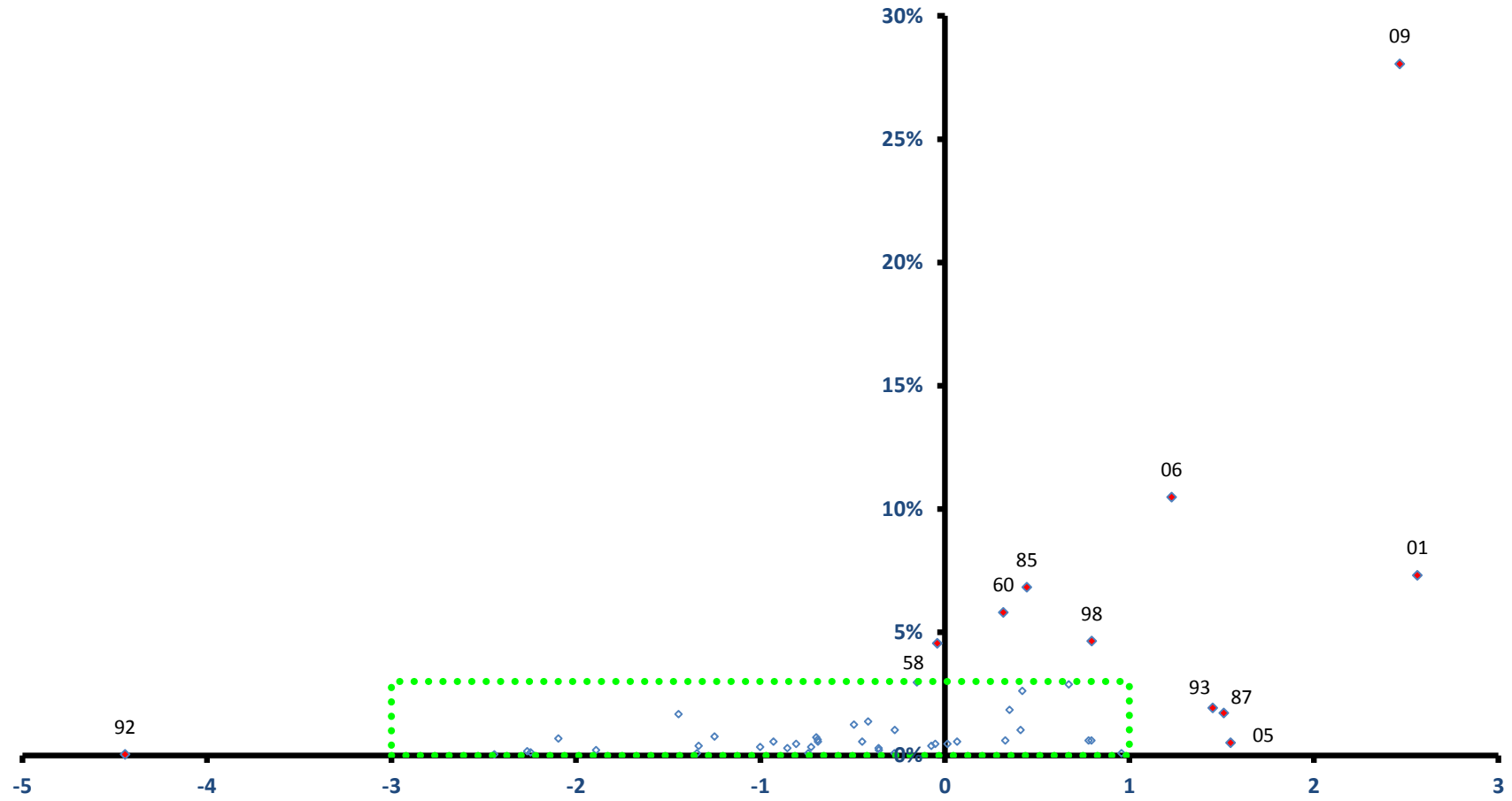

稼ぐ力
(修正特化係数の対数変換値)

横浜町

全従業者数 2,328 人

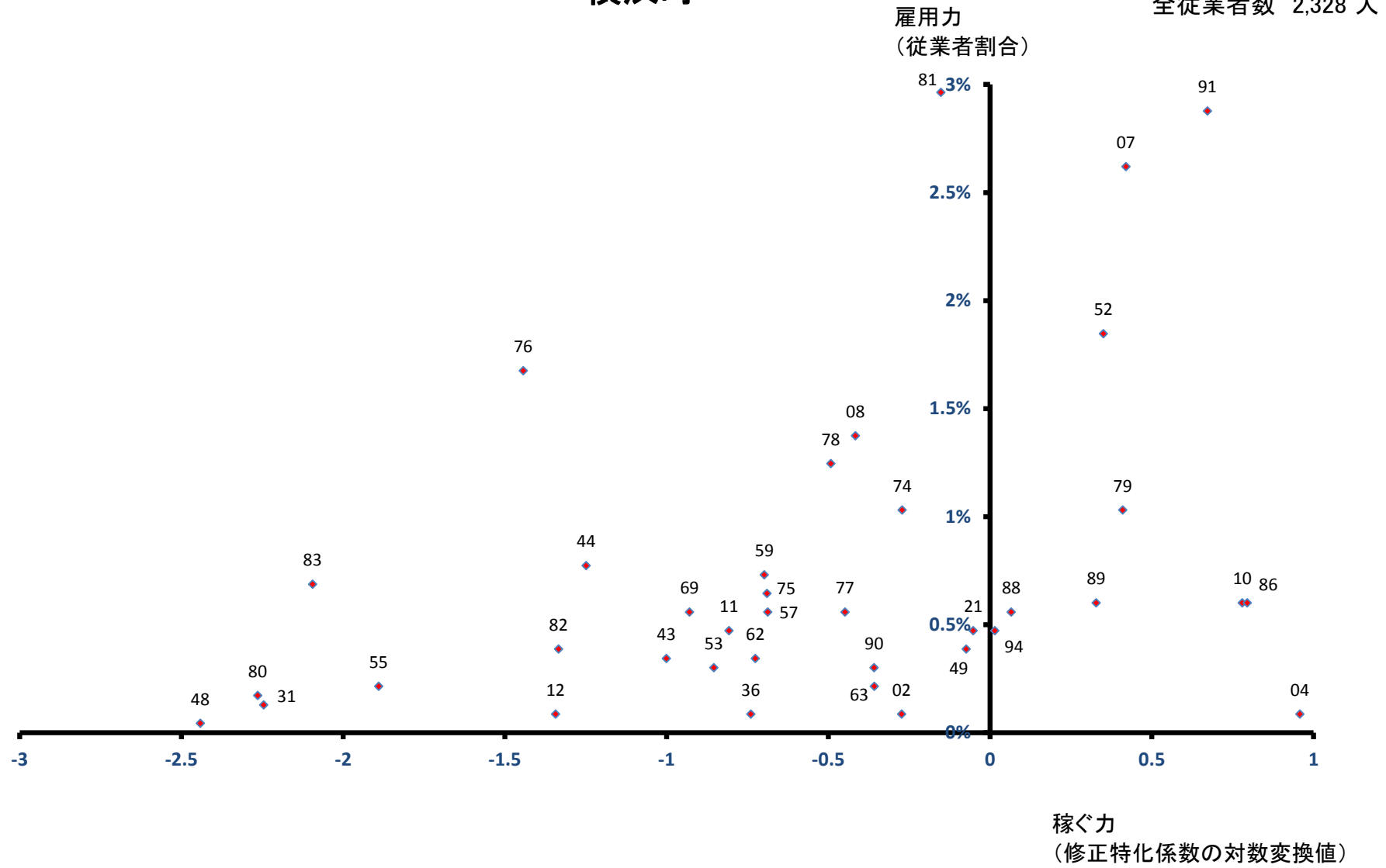

東北町

全従業者数 6,645 人

雇用力
(従業者割合)

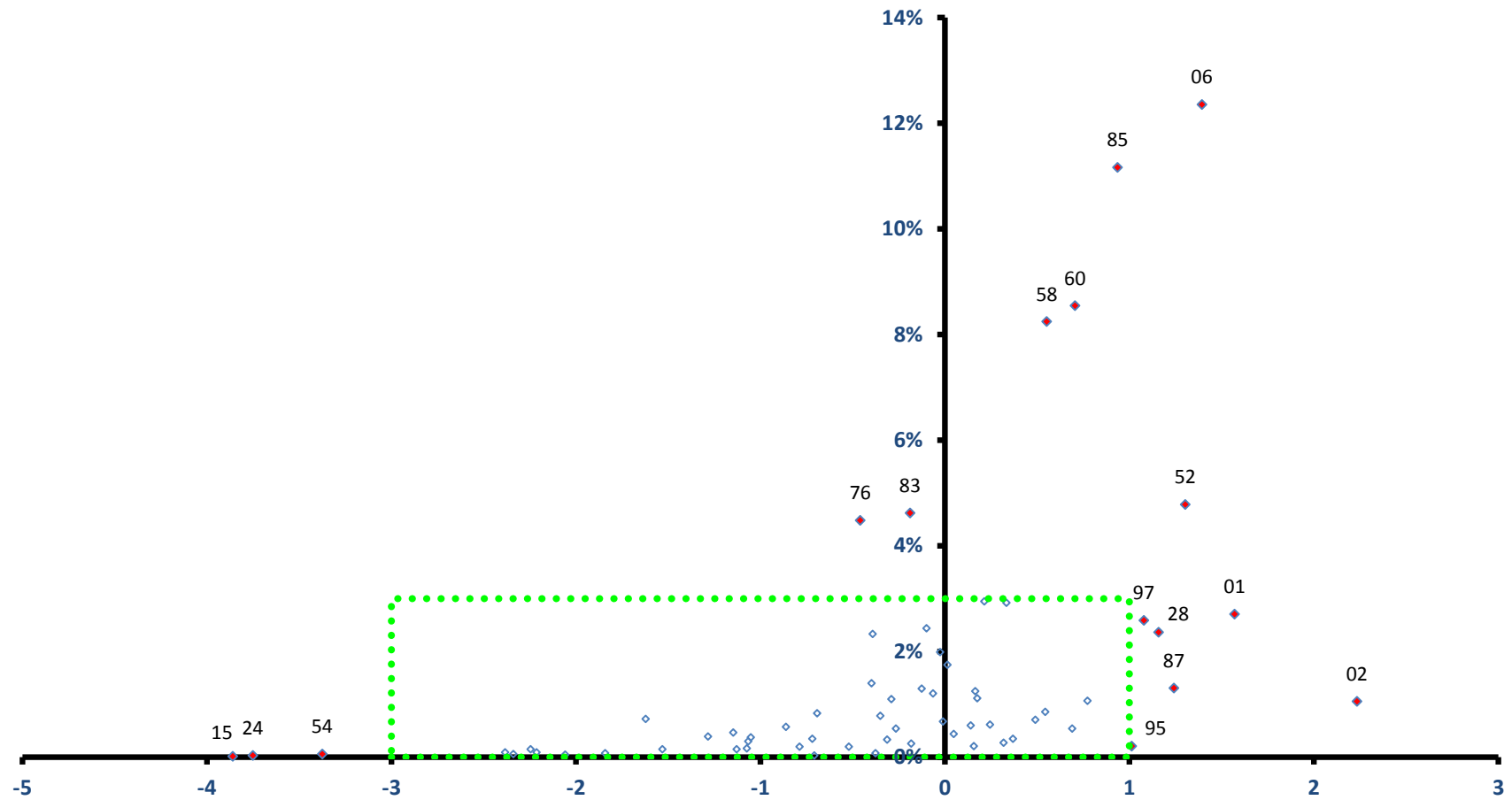

稼ぐ力
(修正特化係数の対数変換値)

東北町

全従業者数 6,645 人

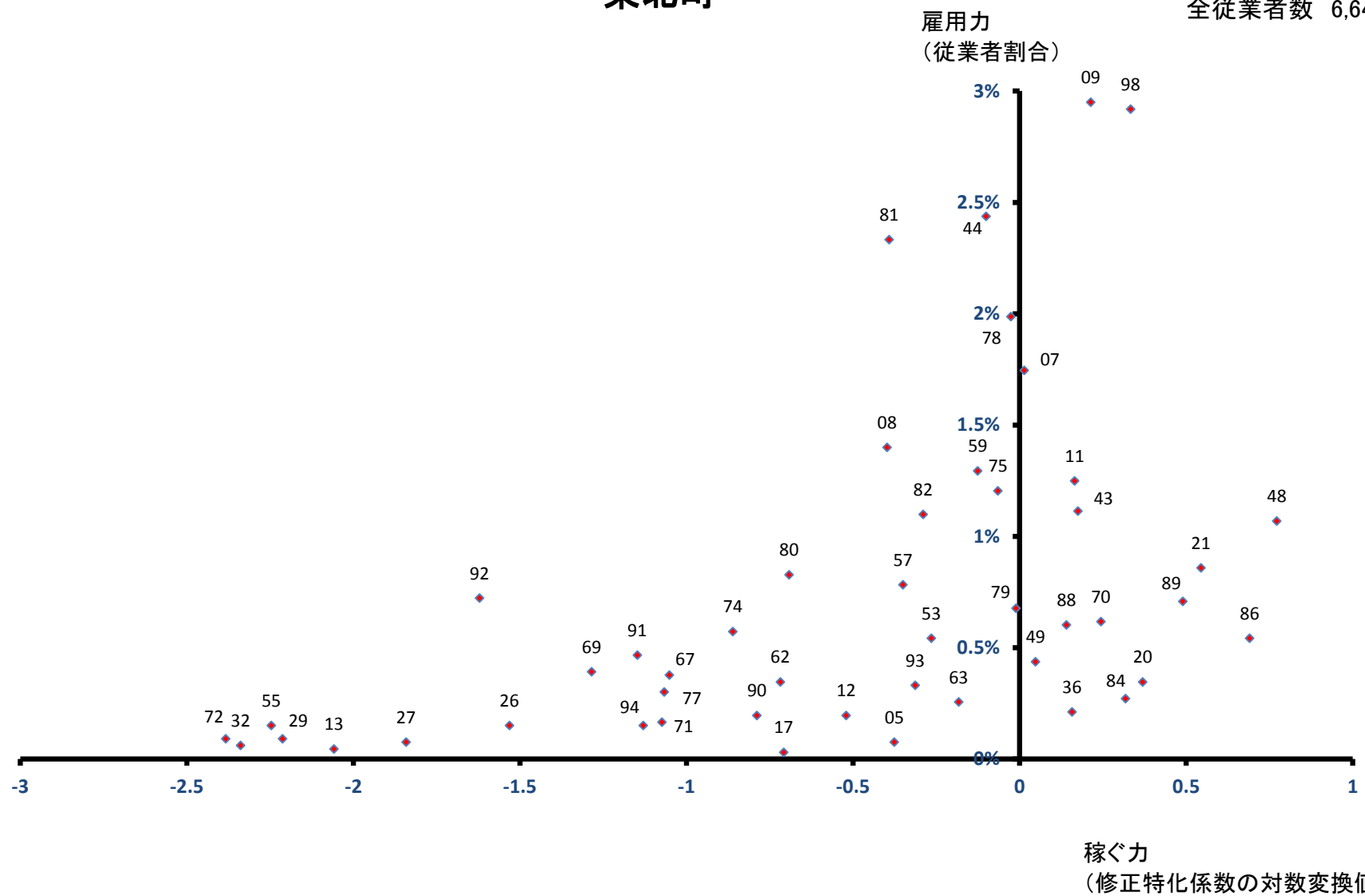

六ヶ所村

雇用力
(従業者割合)

全従業者数 11,629 人

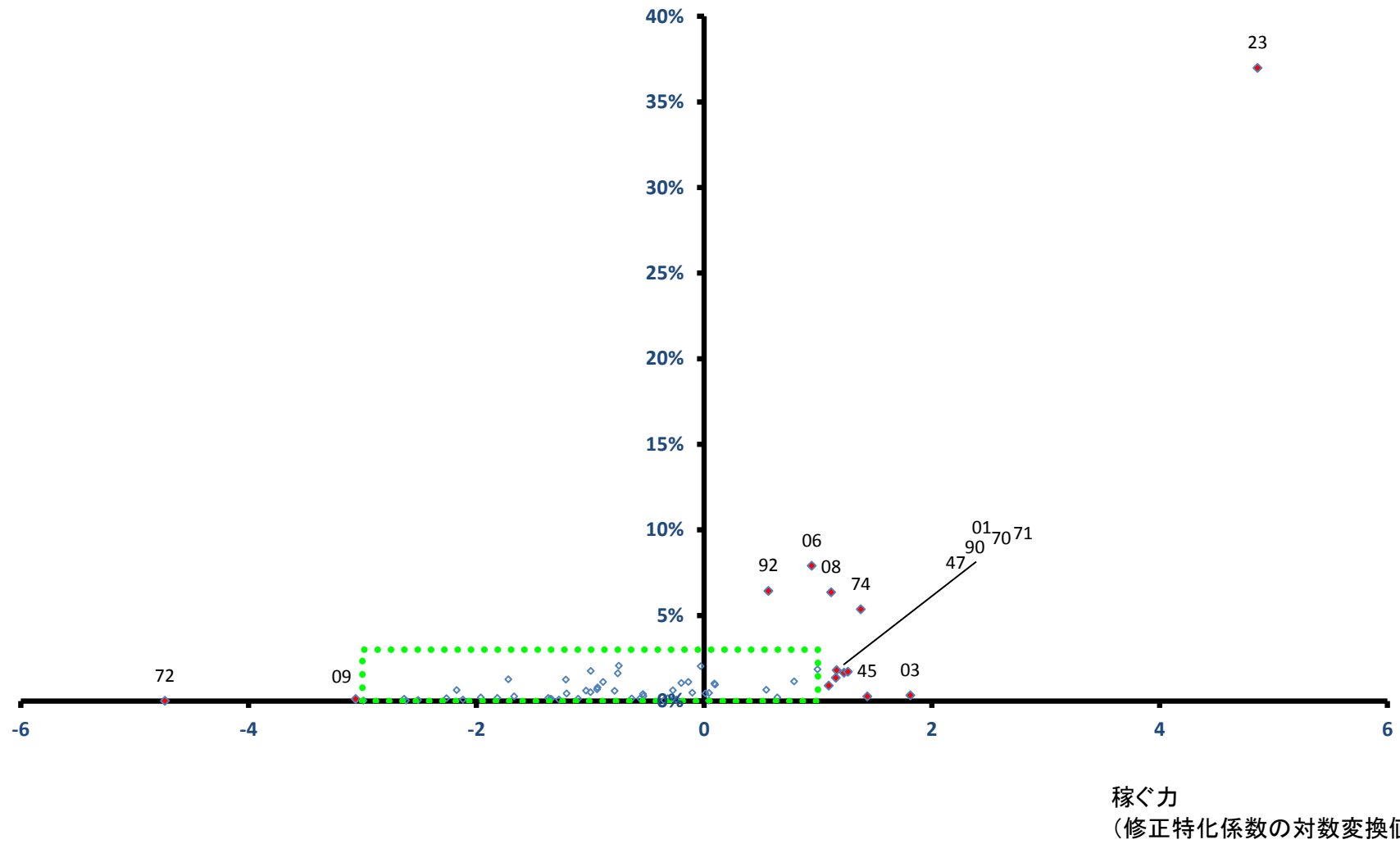

六ヶ所村

全従業者数 11,629 人

雇用力
(従業者割合)

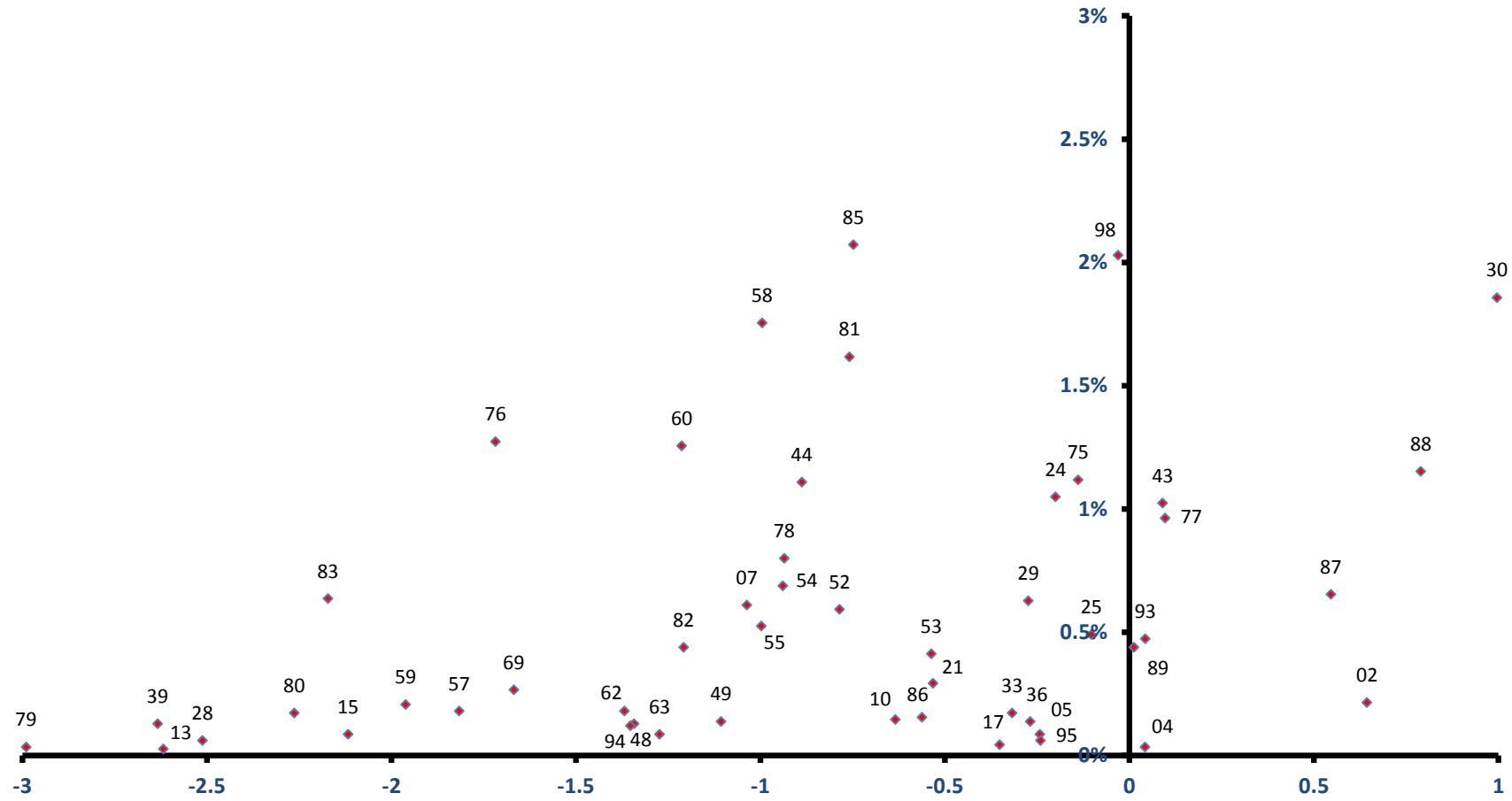

稼ぐ力
(修正特化係数の対数変換値)

おいらせ町

全従業員数 9,185 人

雇用力
(従業員割合)

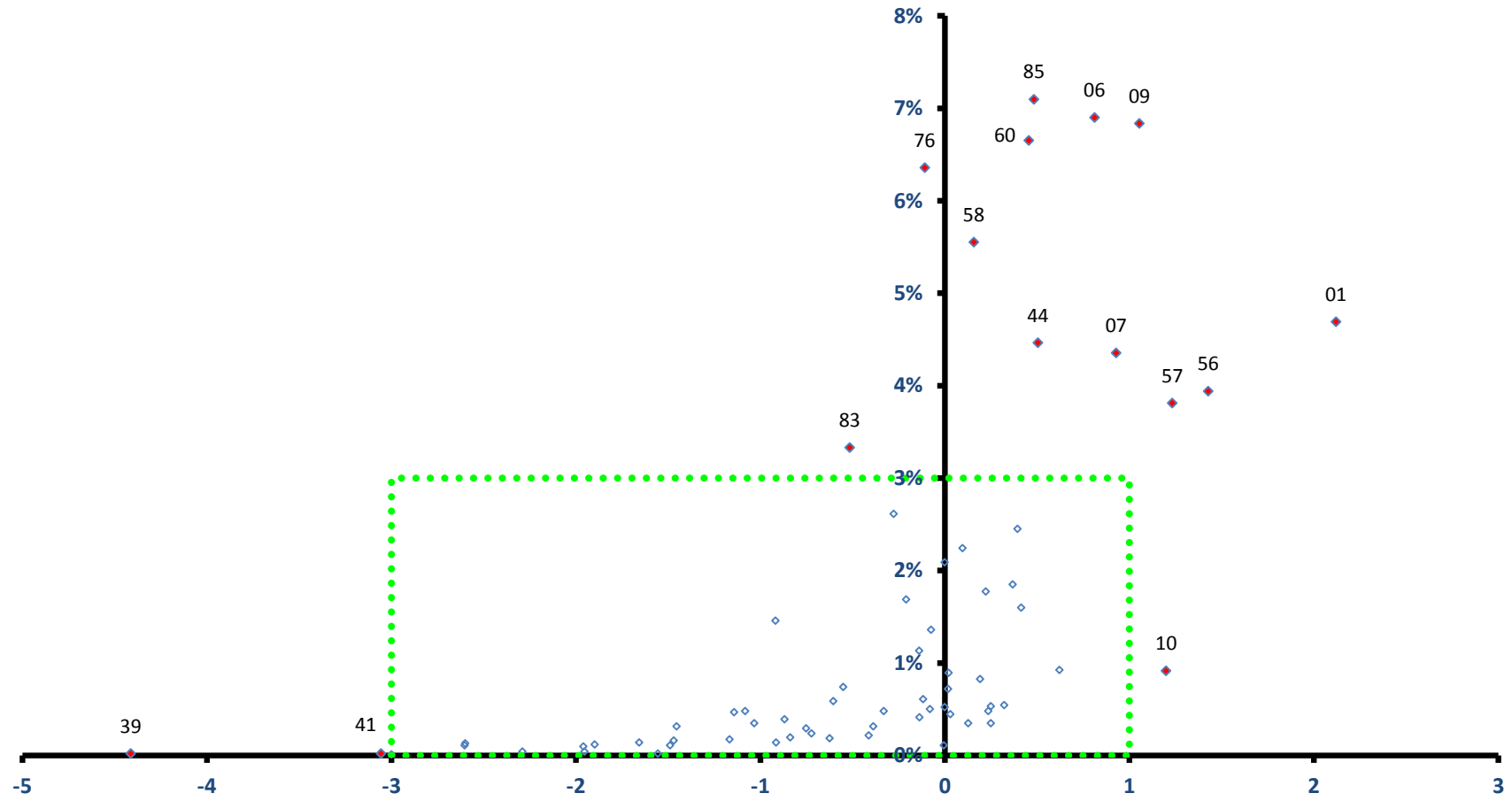

稼ぐ力
(修正特化係数の対数変換値)

おいらせ町

全従業者数 9,185 人

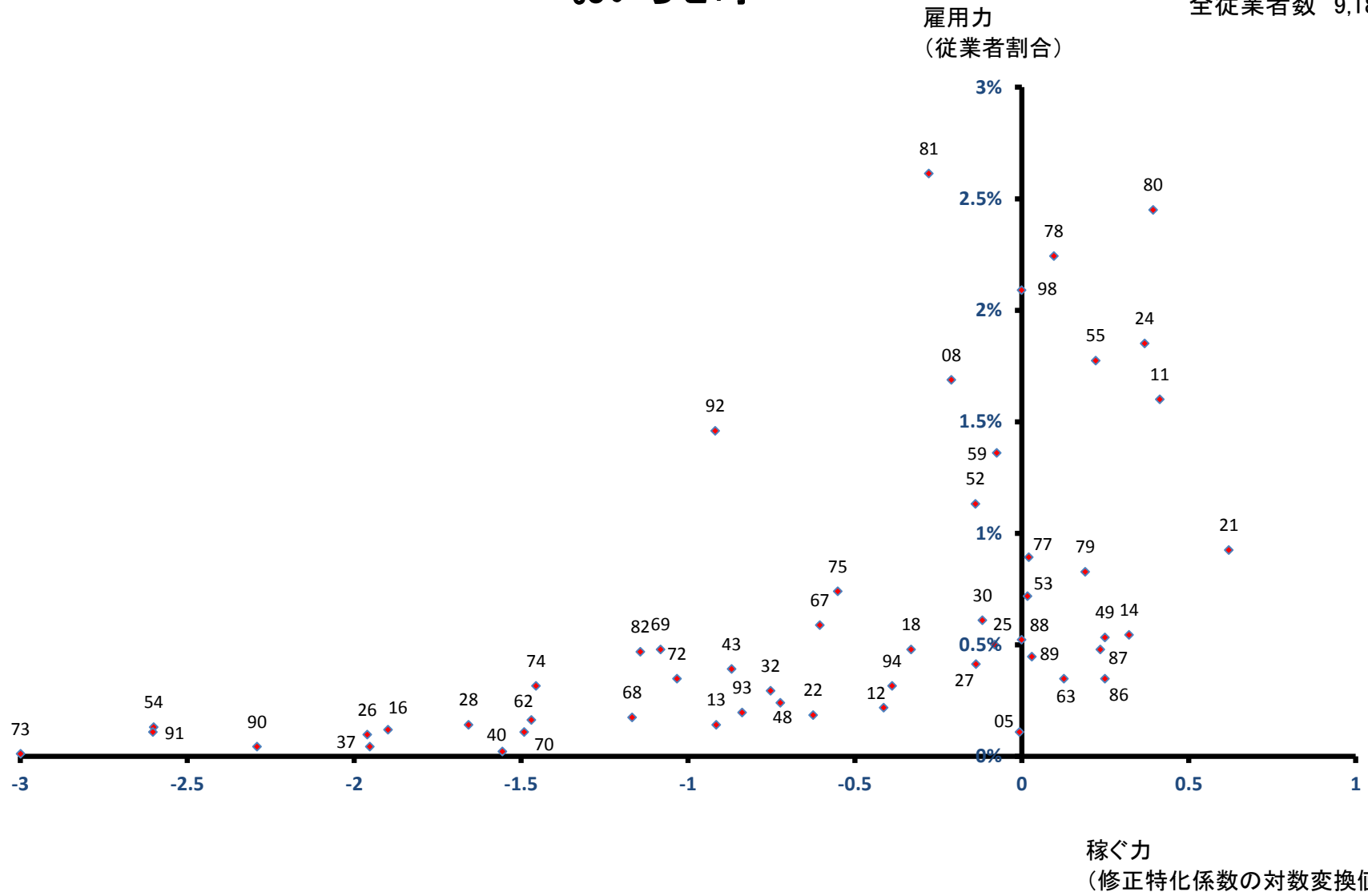

大間町

雇用力
(従業者割合)

全従業者数 2,482 人

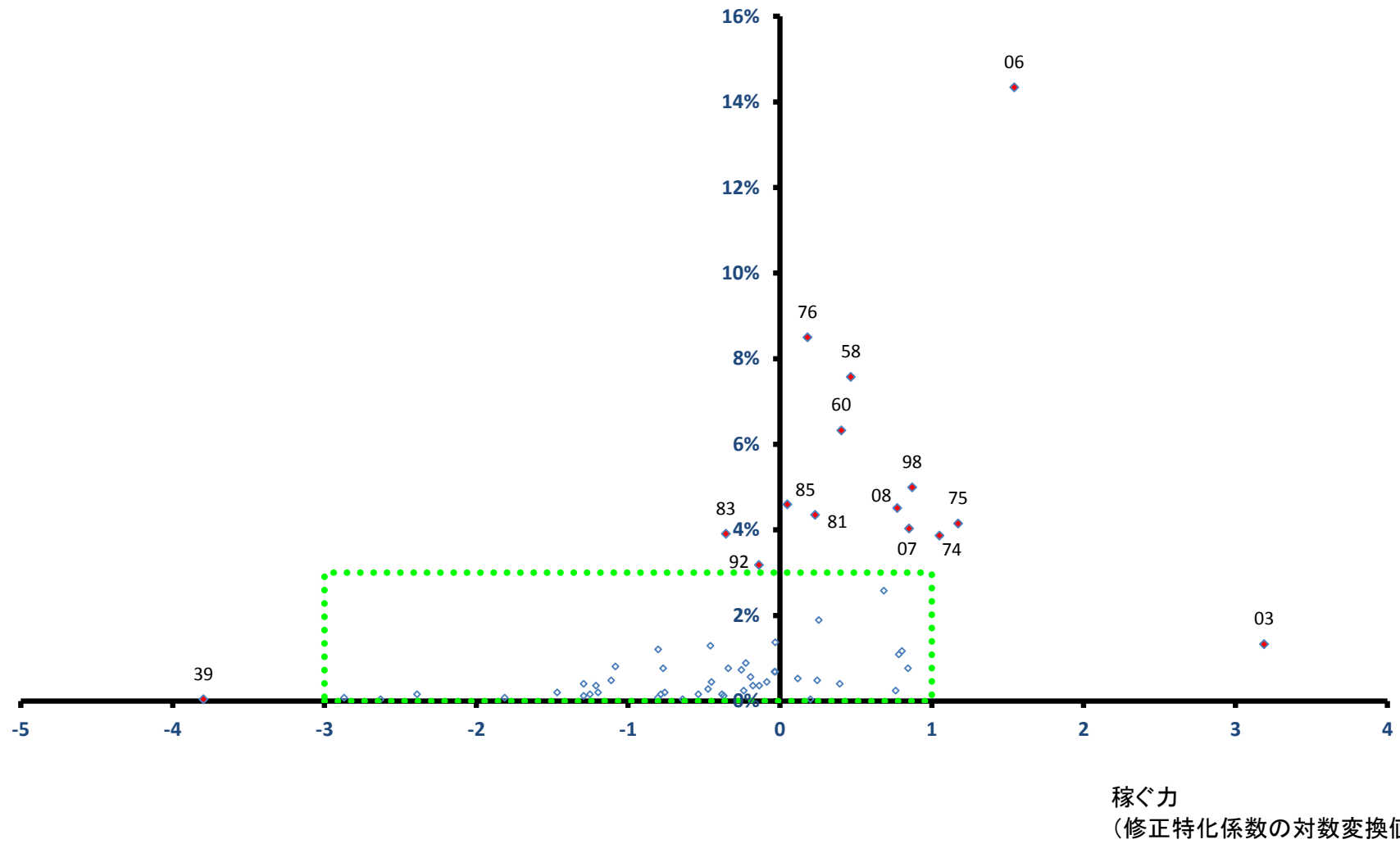

大間町

全従業者数 2,482 人

雇用力
(従業者割合)

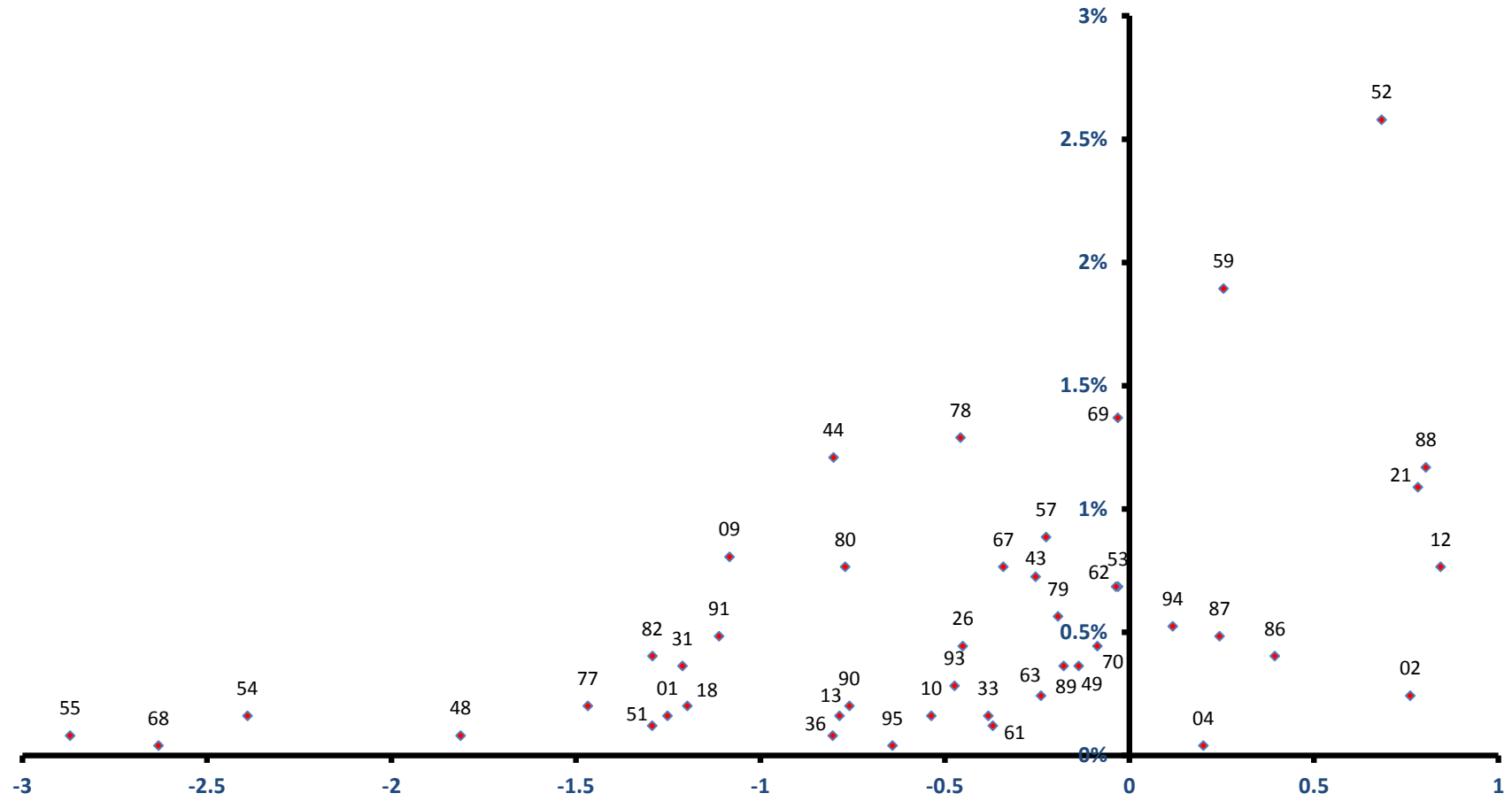

稼ぐ力
(修正特化係数の対数変換値)

東通村

雇用力
(従業者割合)

全従業者数 2,673 人

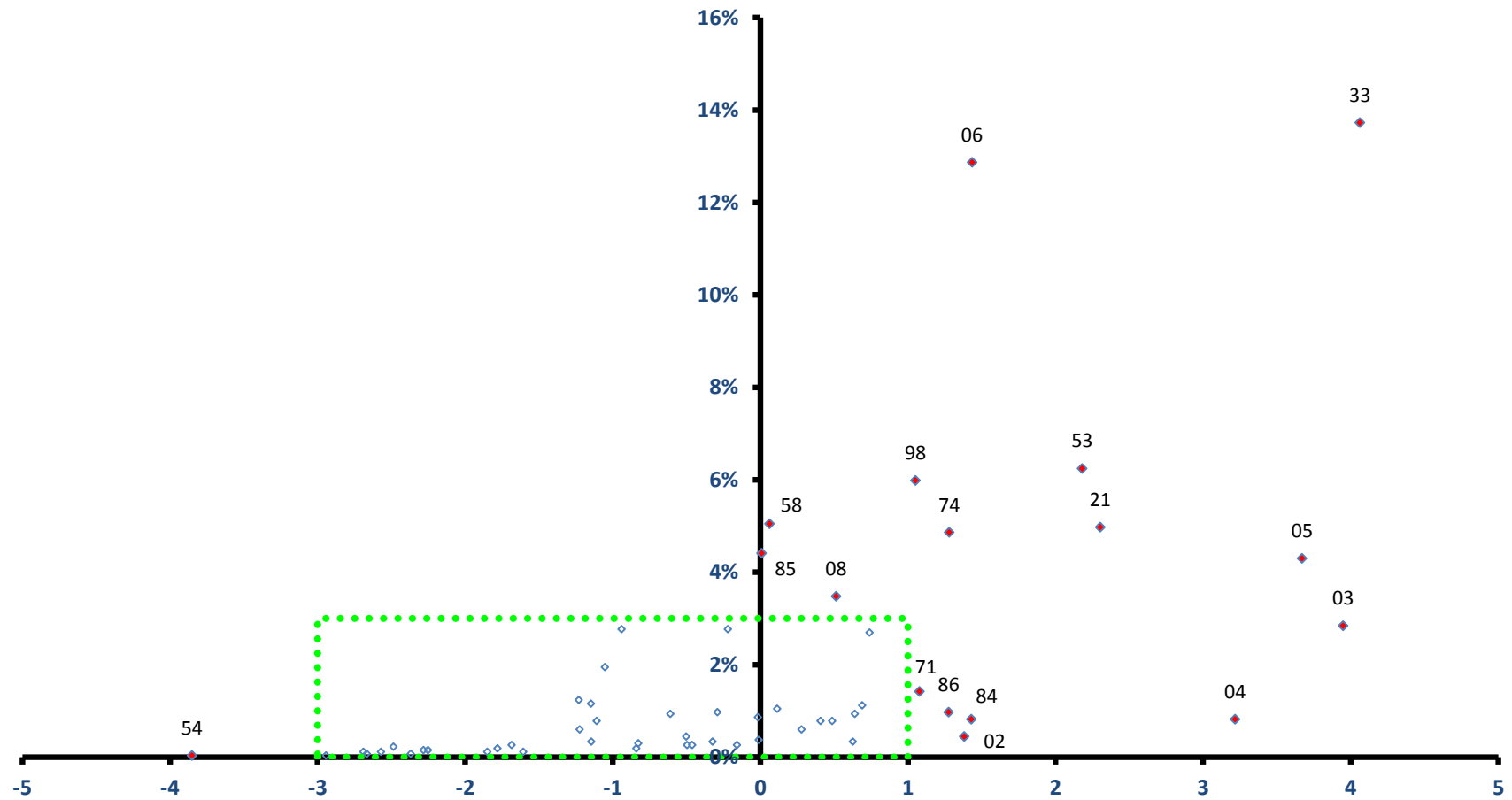

稼ぐ力
(修正特化係数の対数変換値)

東通村

全従業者数 2,673 人

雇用力
(従業者割合)

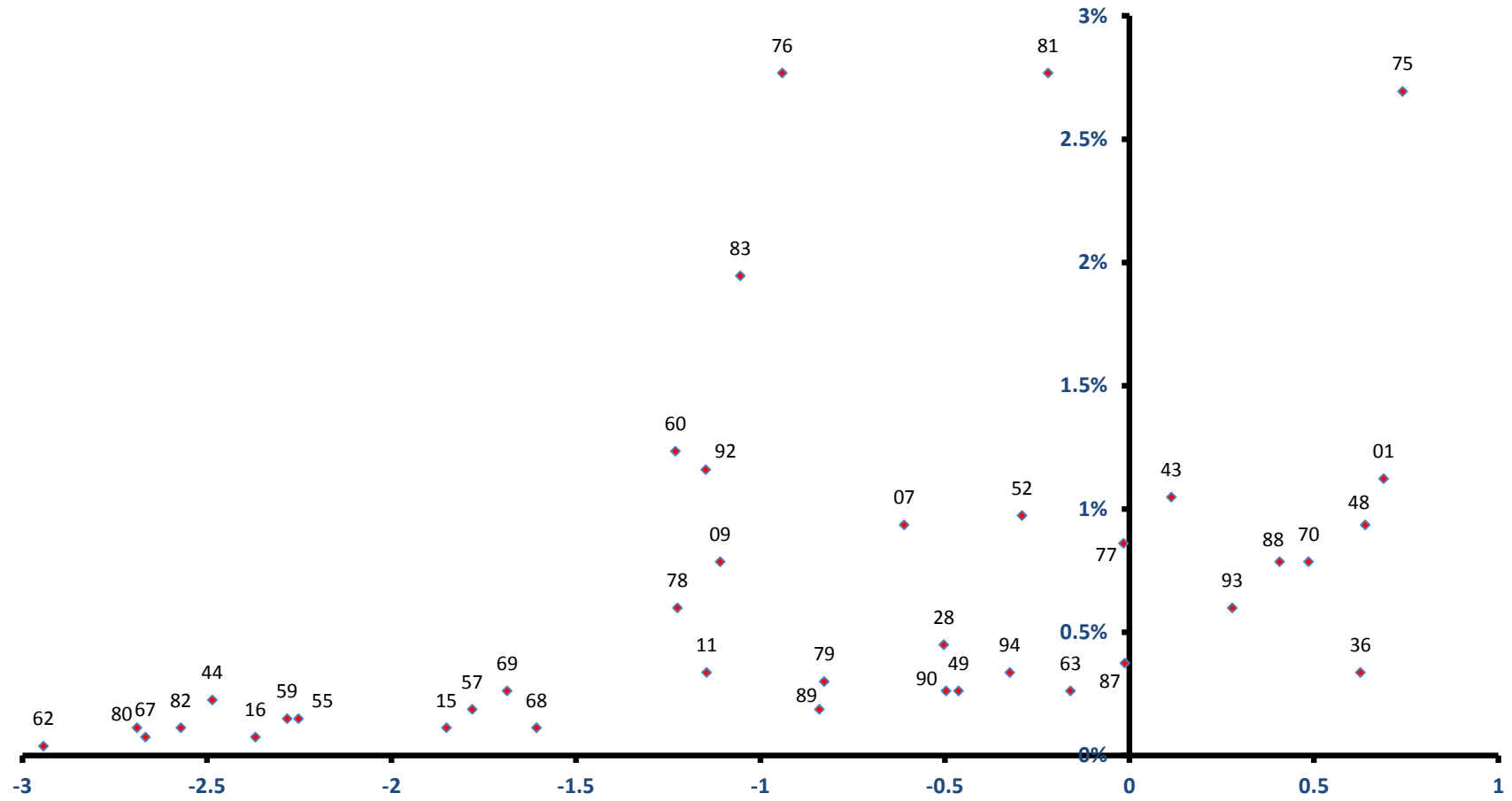

稼ぐ力
(修正特化係数の対数変換値)

風間浦村

雇用力
(従業者割合)

全従業者数 689 人

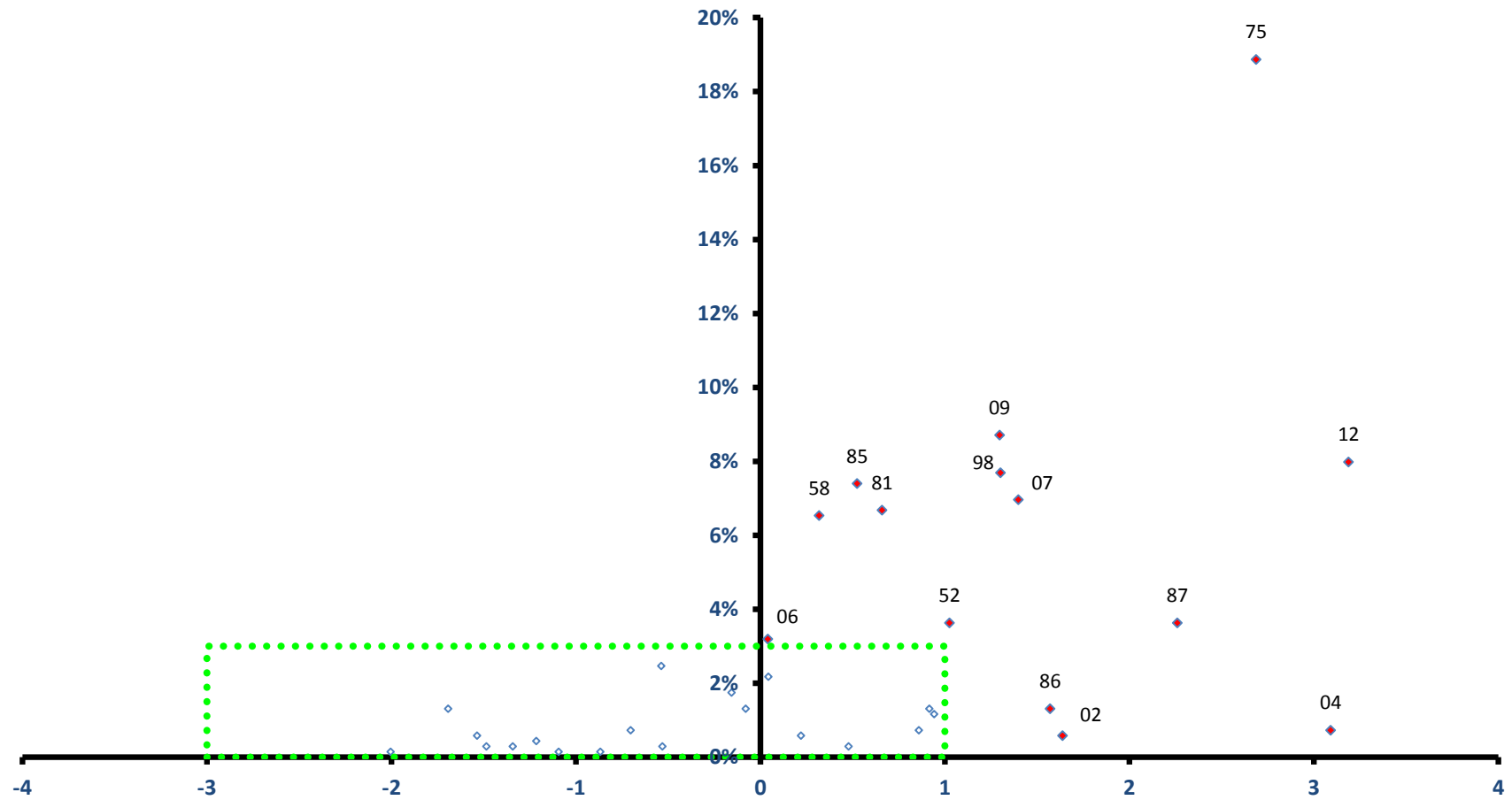

稼ぐ力
(修正特化係数の対数変換値)

風間浦村

全従業者数 689 人

雇用力
(従業者割合)

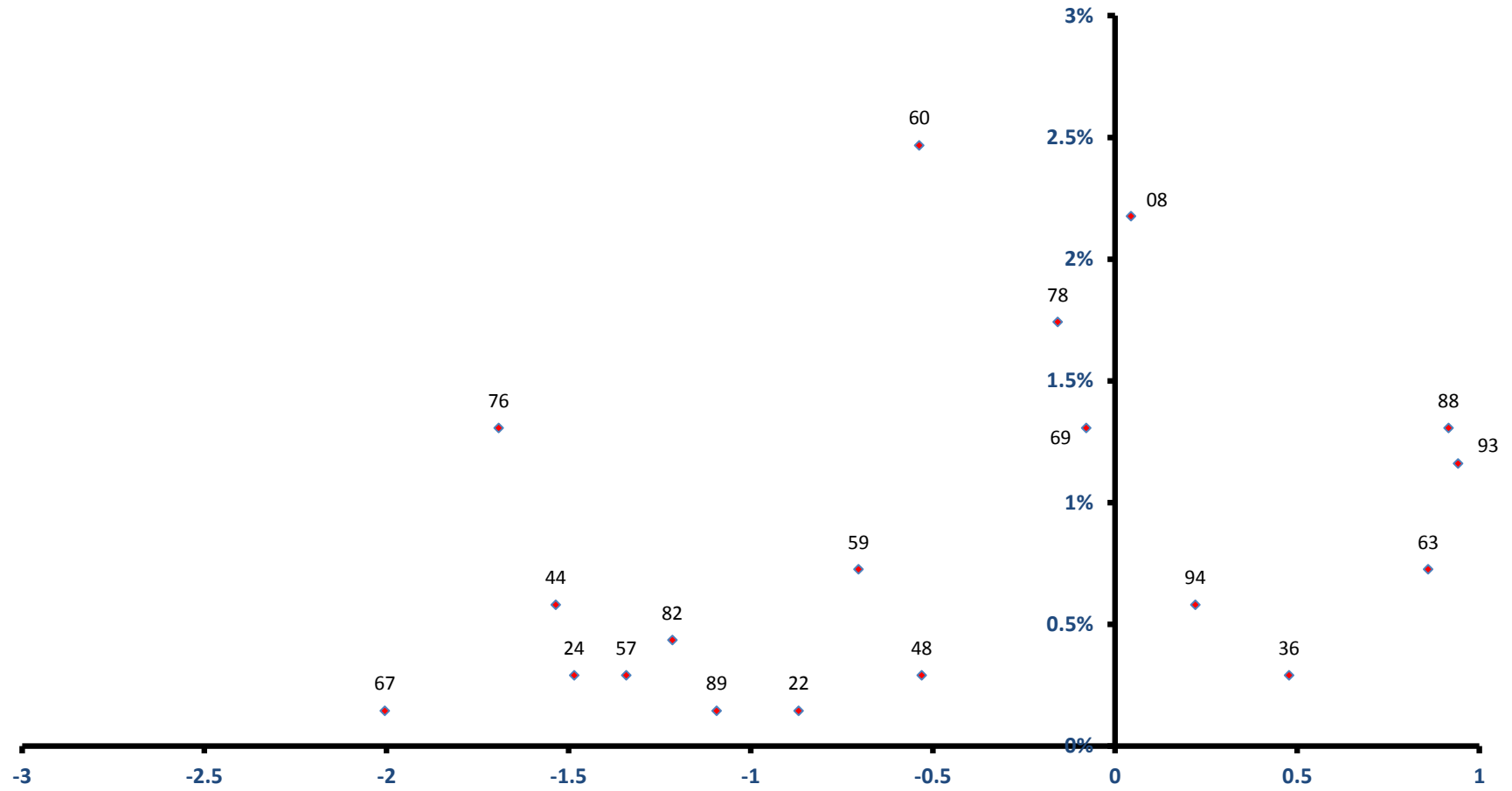

稼ぐ力
(修正特化係数の対数変換値)

佐井村

全従業者数 896 人

雇用力
(従業者割合)

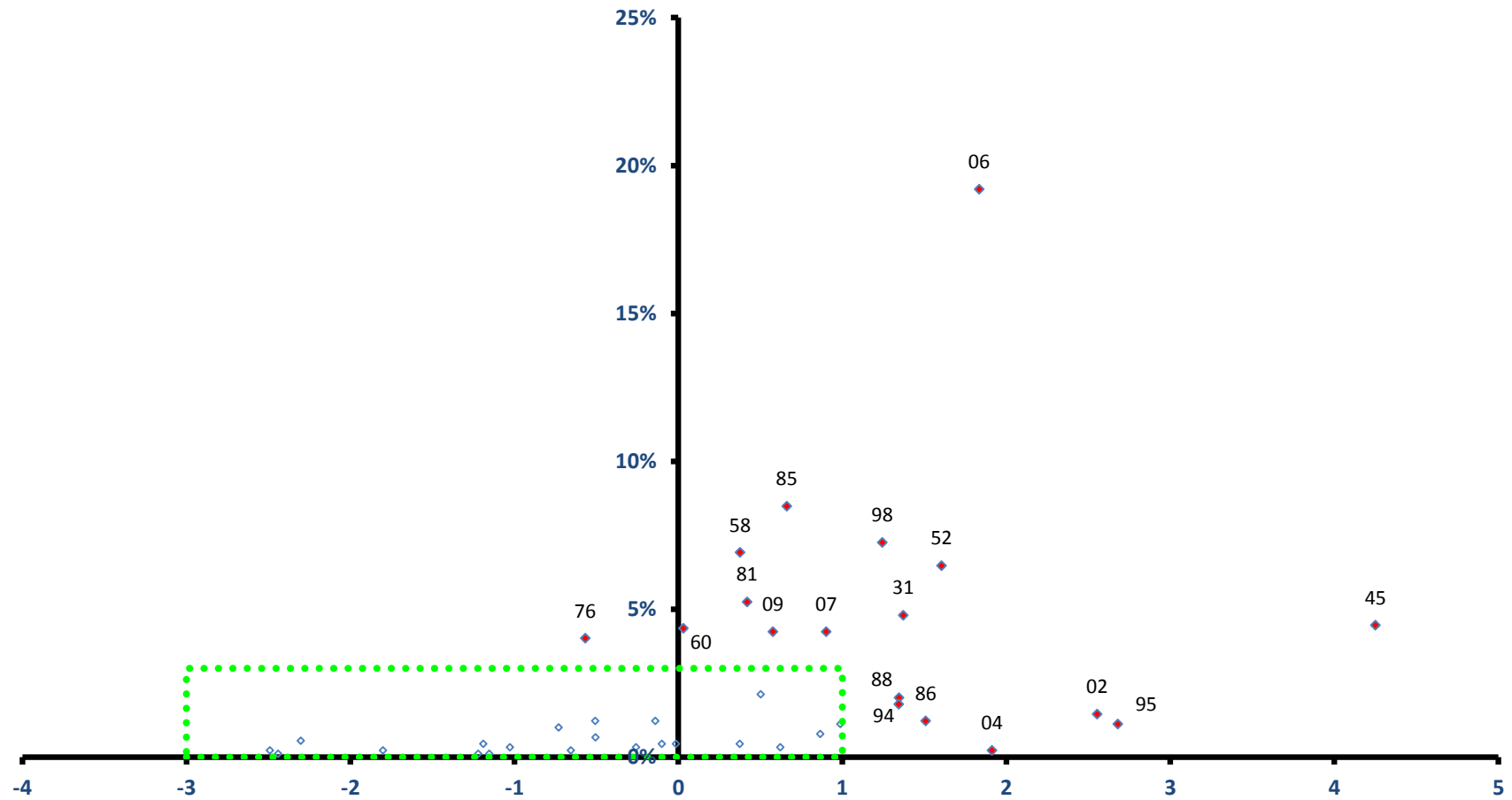

稼ぐ力
(修正特化係数の対数変換値)

佐井村

全従業者数 896 人

雇用力
(従業者割合)

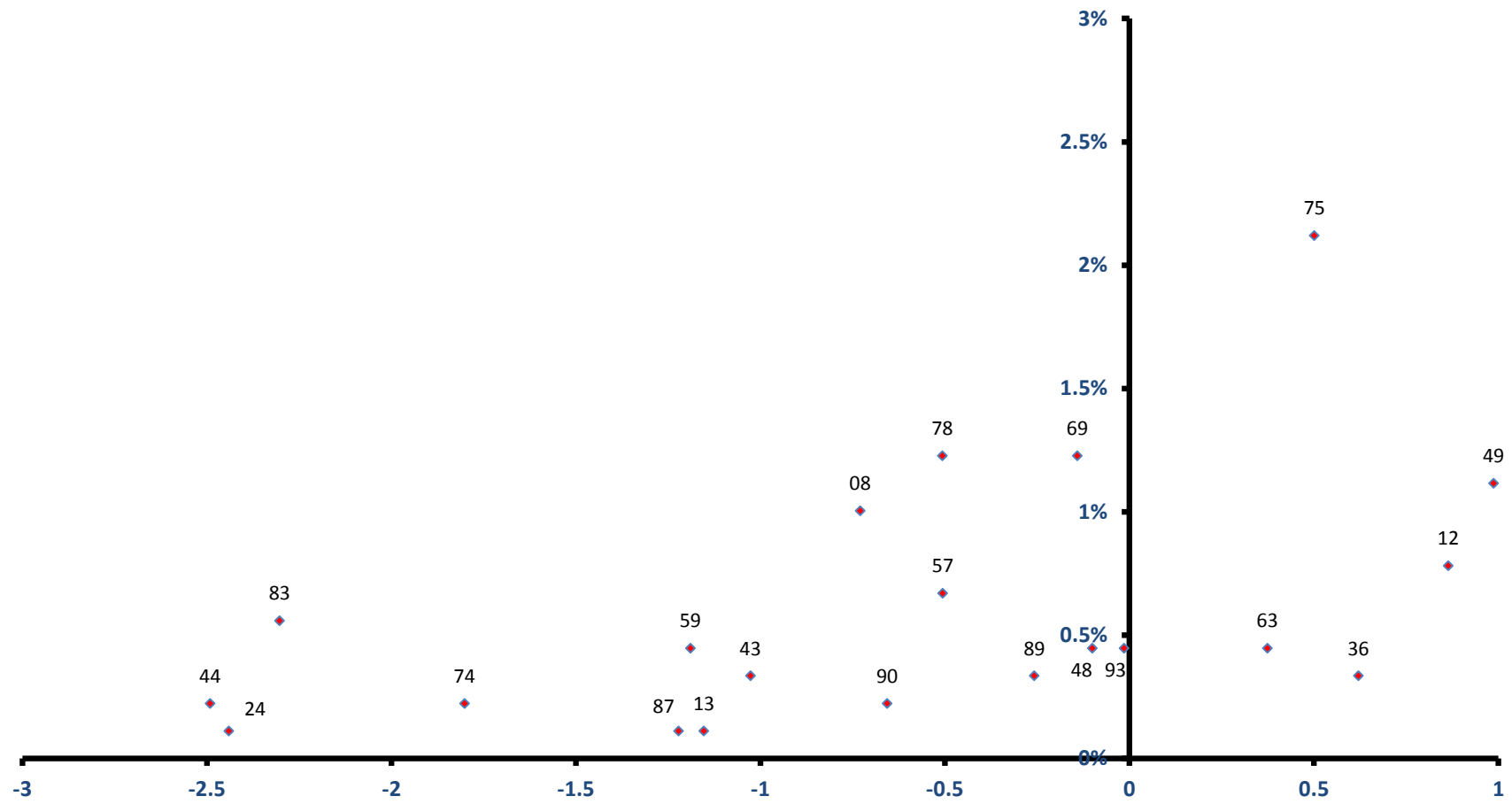

稼ぐ力
(修正特化係数の対数変換値)

三戸町

雇用力
(従業者割合)

全従業者数 4,280 人

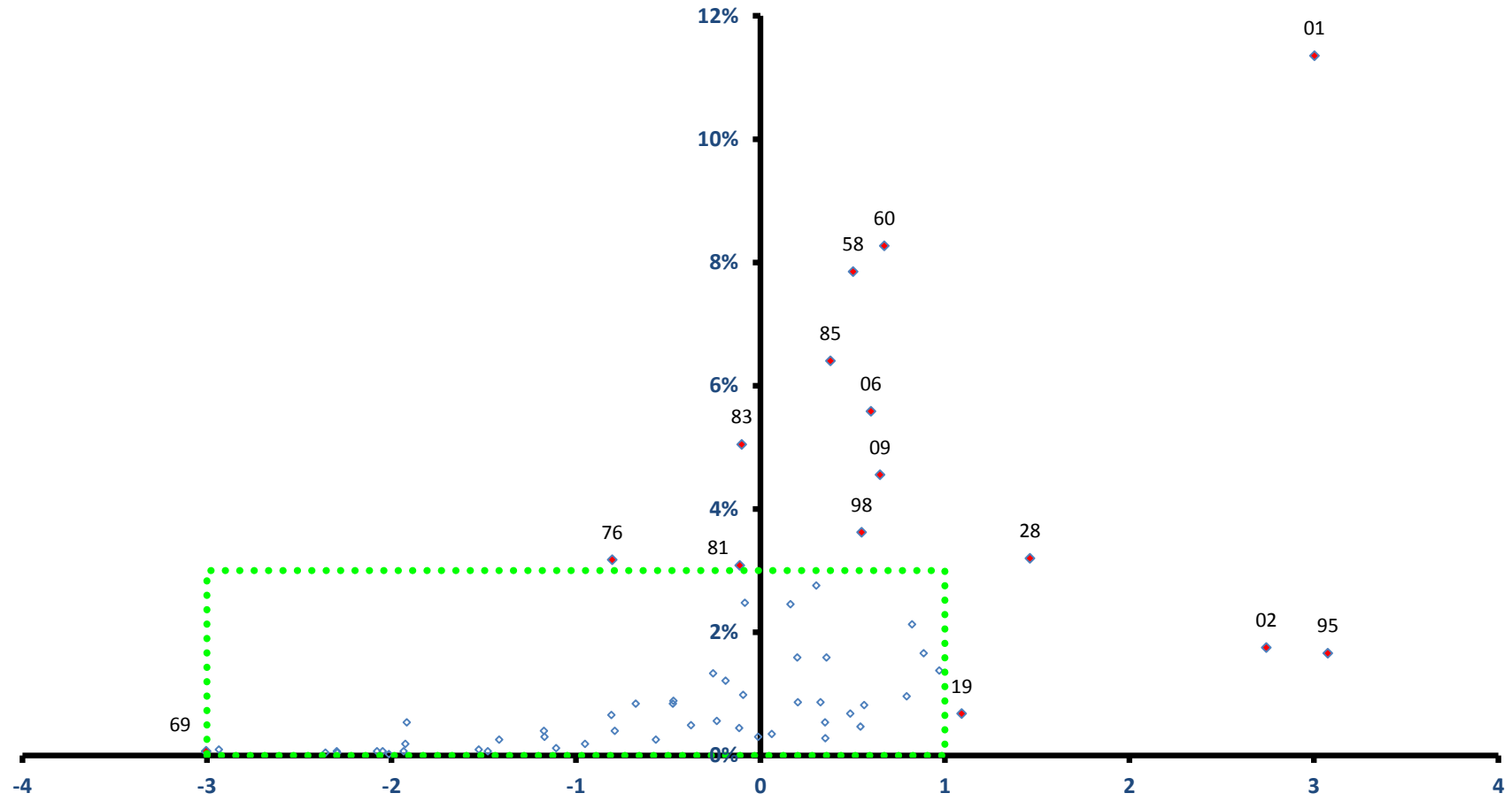

稼ぐ力
(修正特化係数の対数変換値)

三戸町

全従業者数 4,280 人

雇用力
(従業者割合)

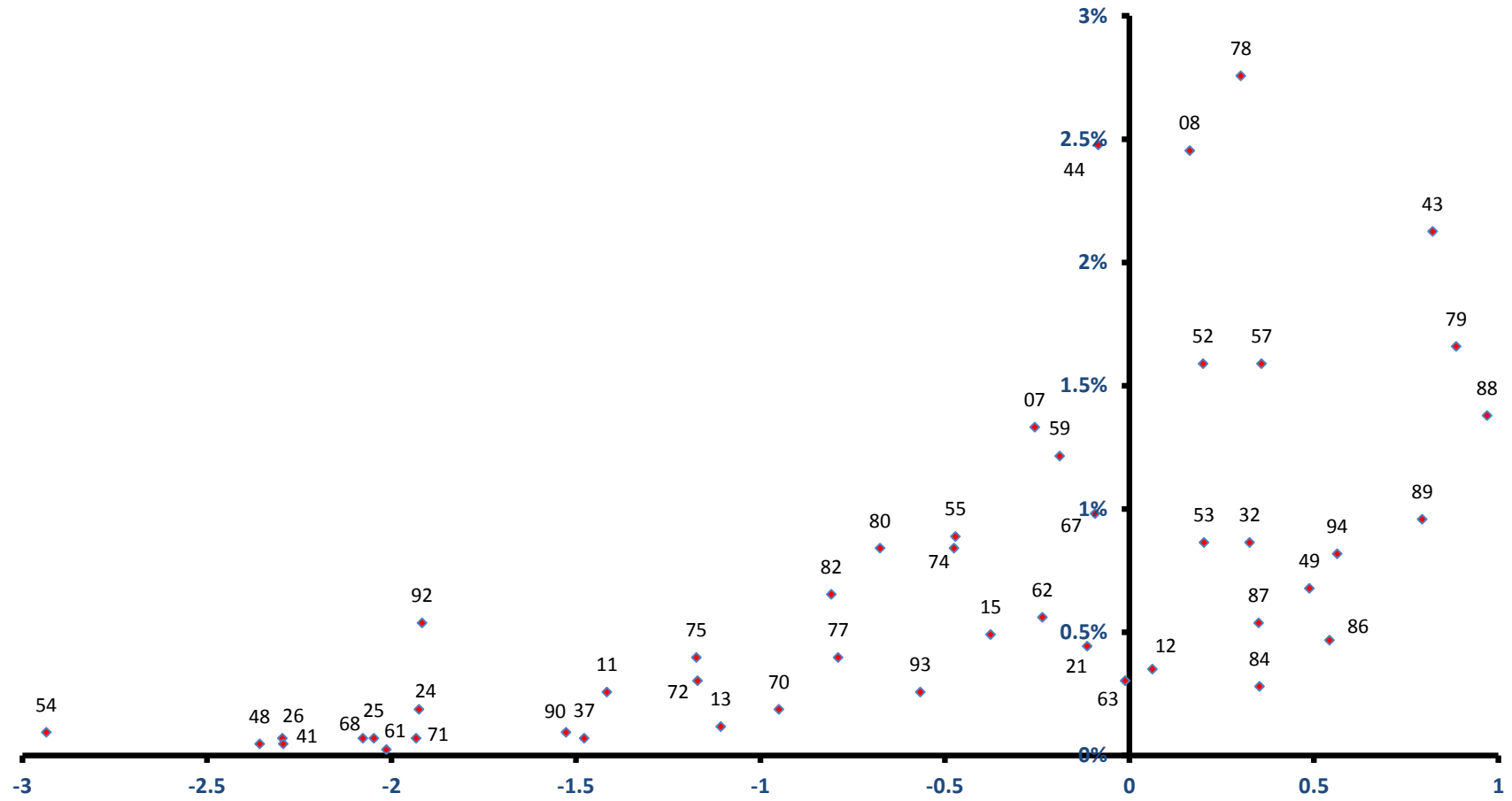

稼ぐ力
(修正特化係数の対数変換値)

五戸町

雇用力
(従業員割合)

全従業員数 6,325 人

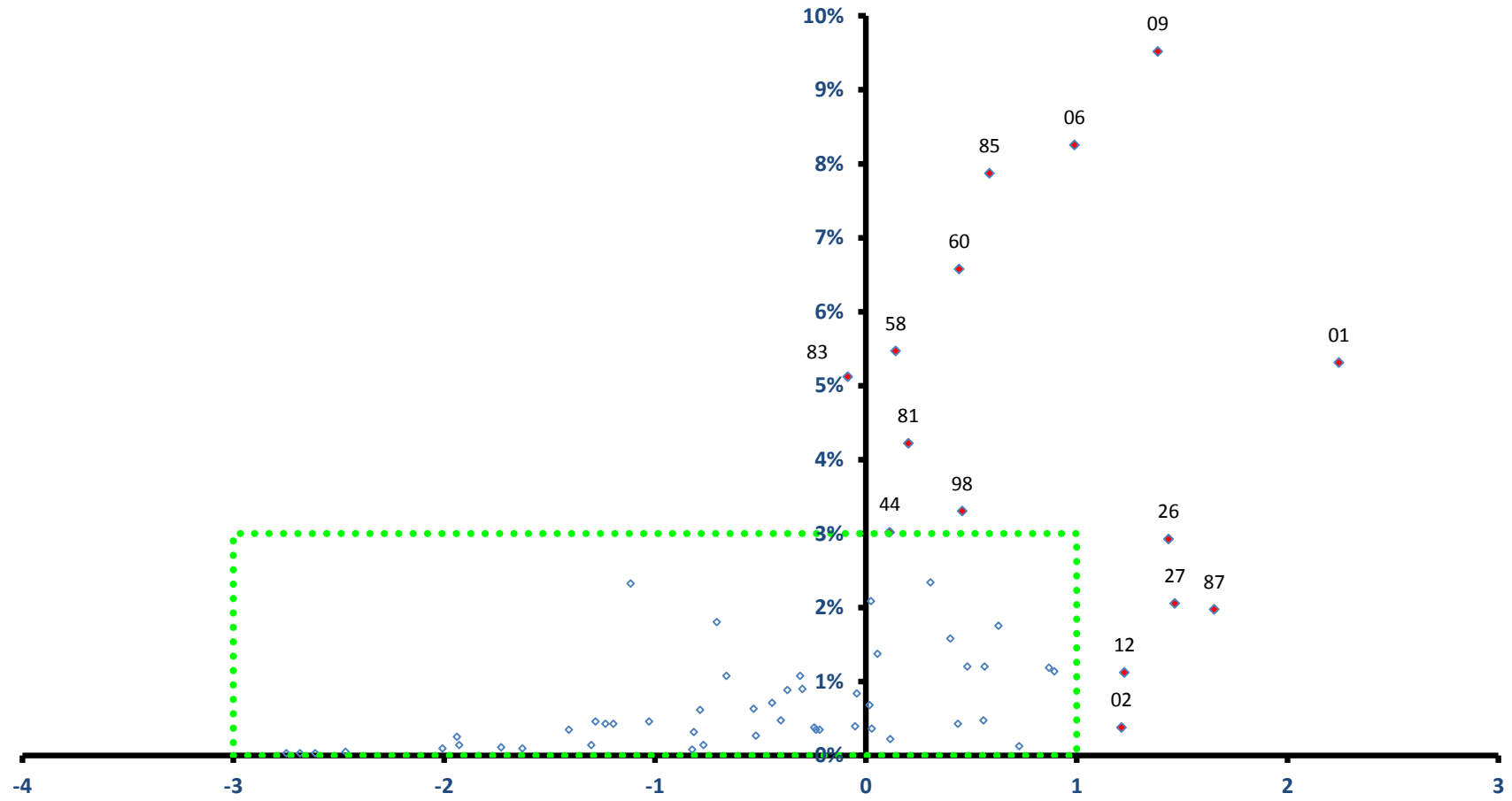

稼ぐ力
(修正特化係数の対数変換値)

五戸町

全従業者数 6,325 人

雇用力
(従業者割合)

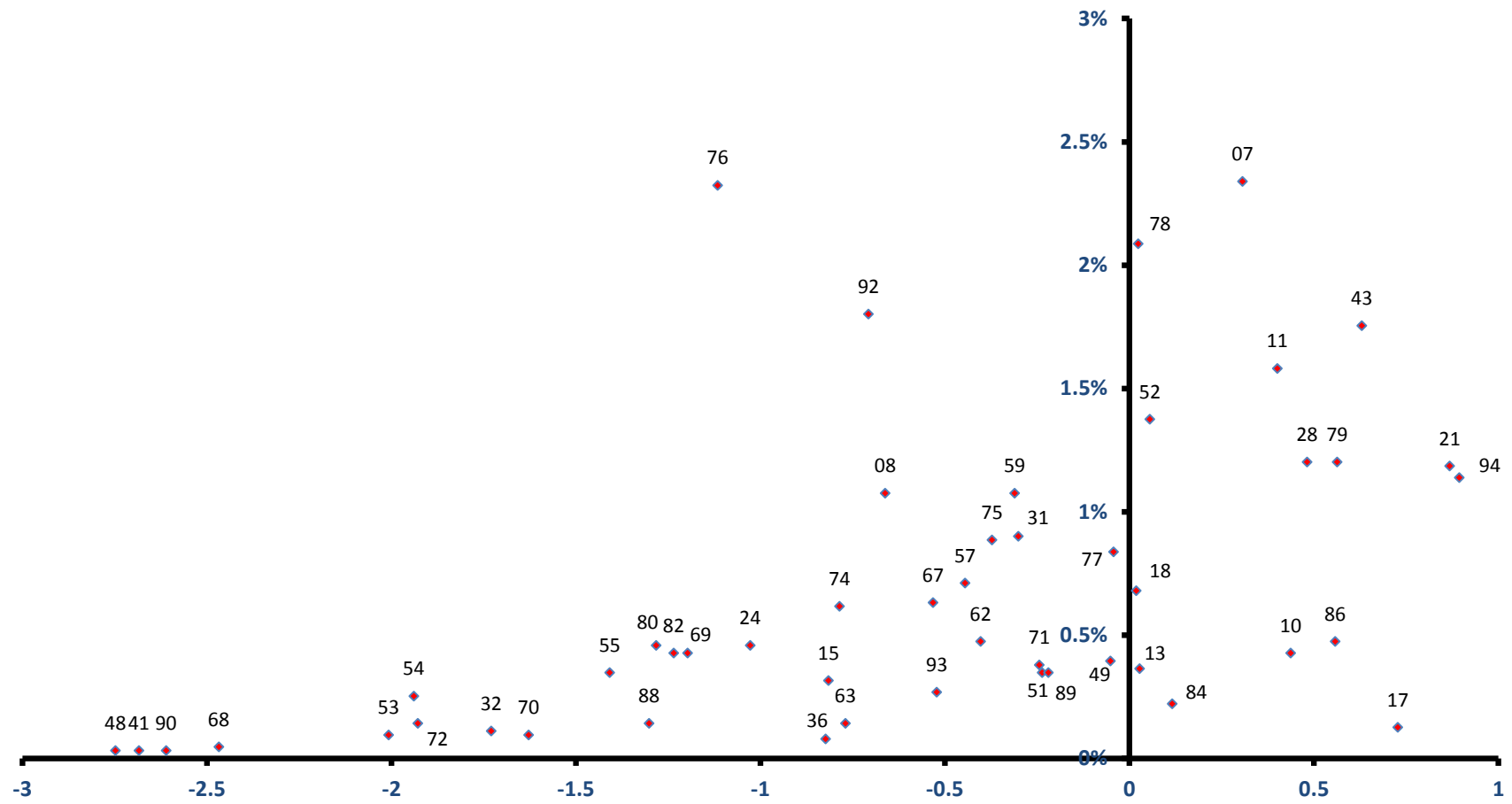

稼ぐ力
(修正特化係数の対数変換値)

田子町

全従業者数 2,373 人

雇用力
(従業者割合)

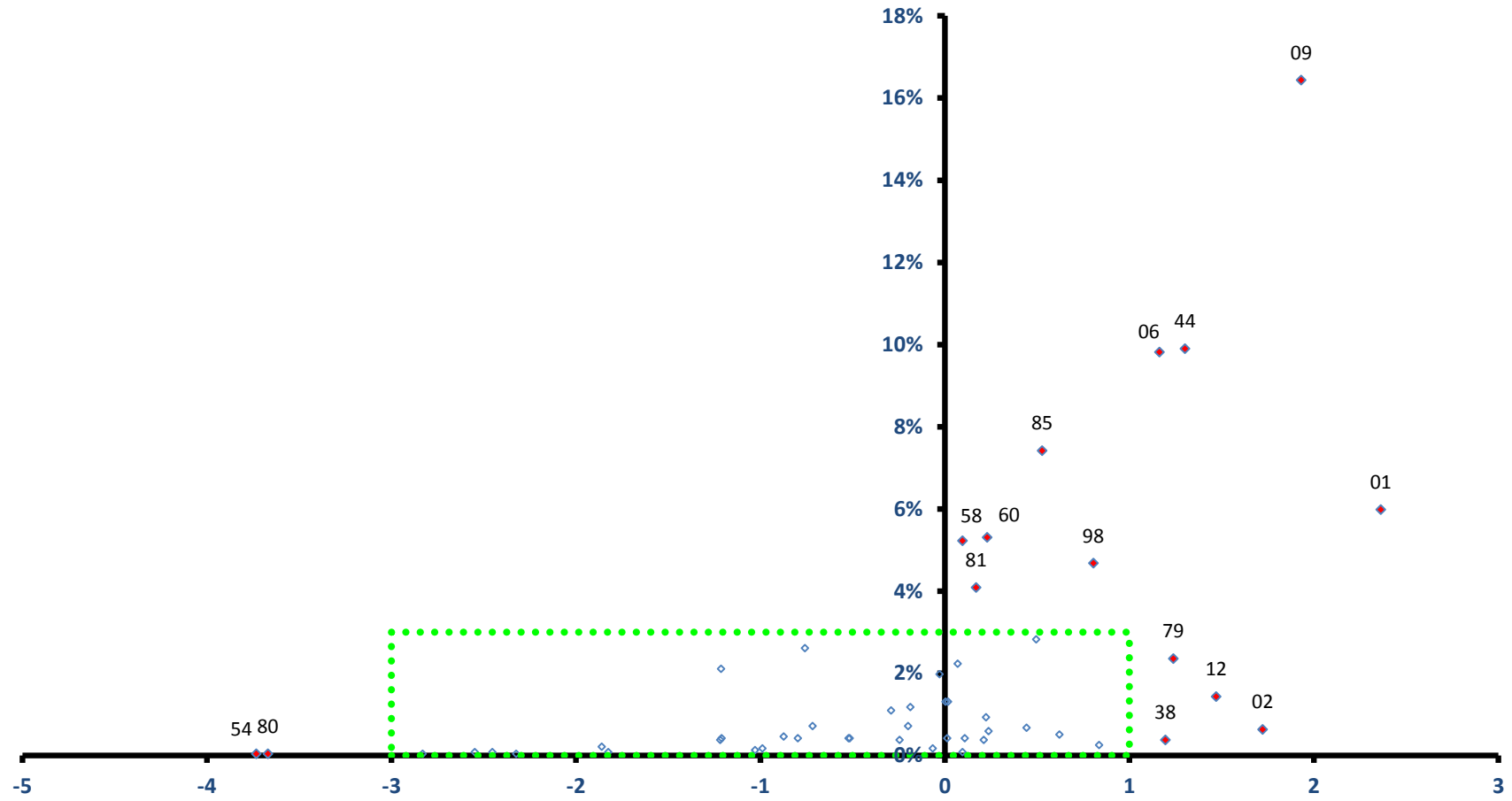

稼ぐ力
(修正特化係数の対数変換値)

田子町

全従業者数 2,373 人

雇用力
(従業者割合)

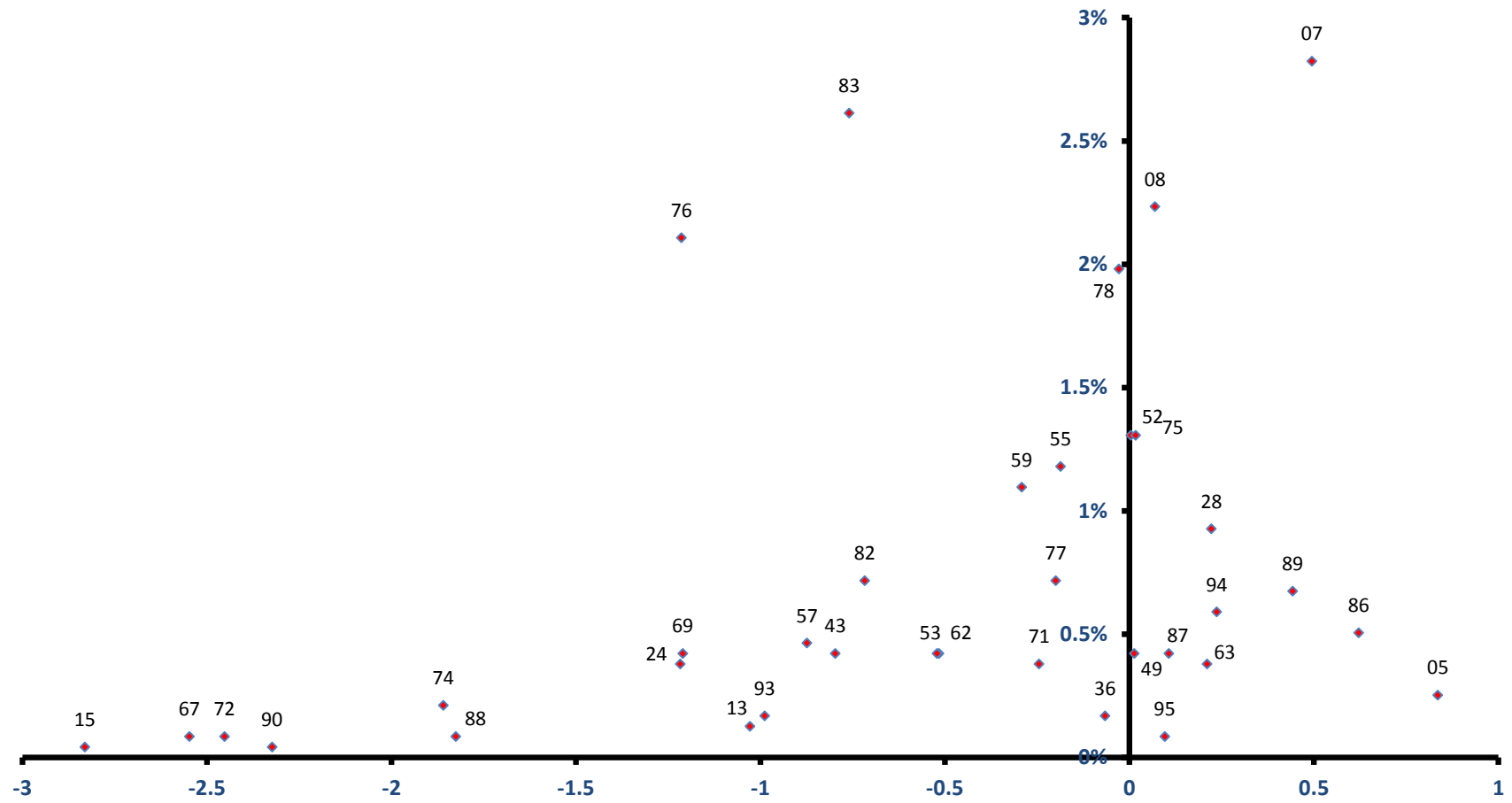

稼ぐ力
(修正特化係数の対数変換値)

南部町

雇用力
(従業者割合)

全従業者数 5,165 人

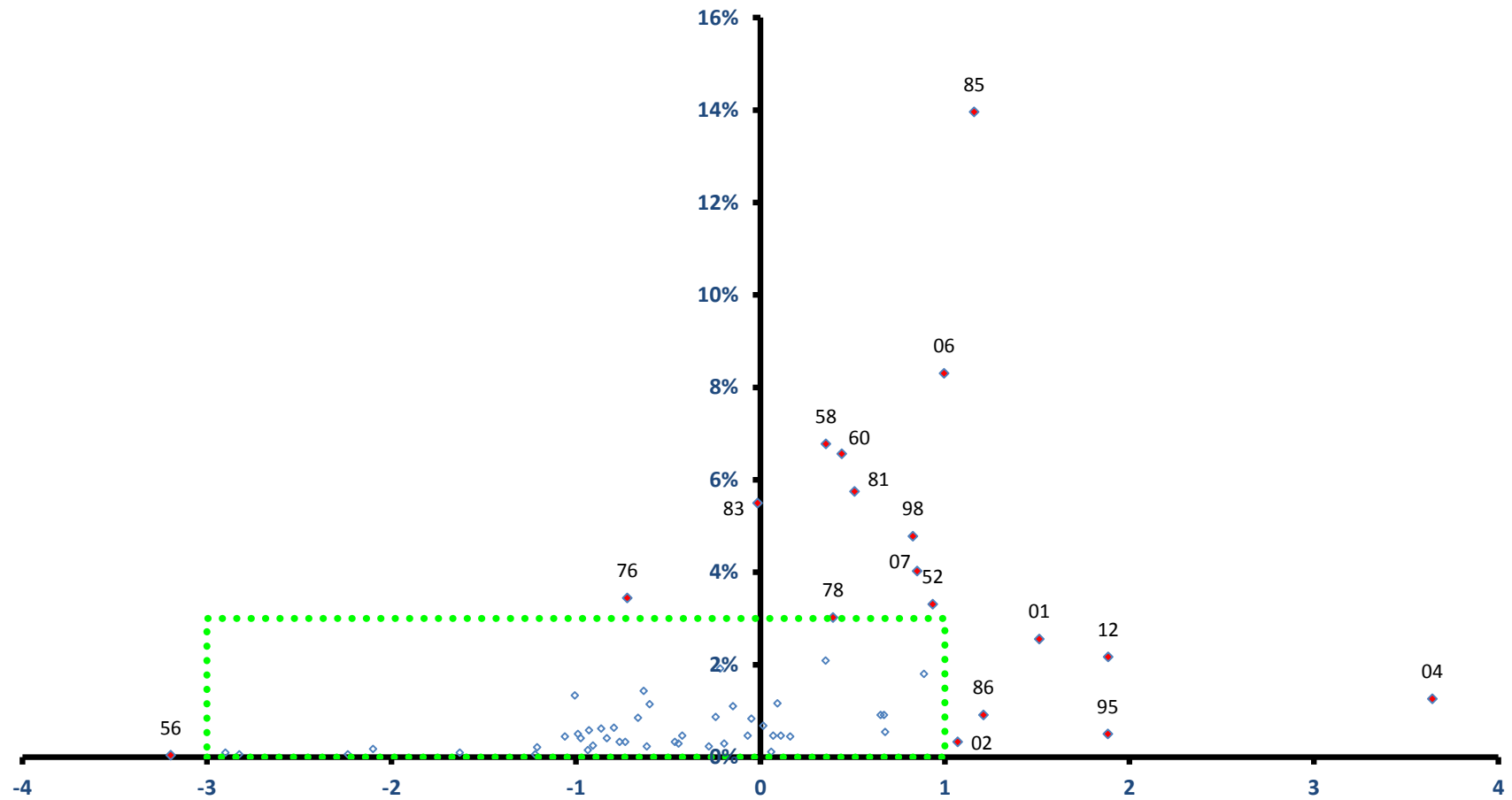

稼ぐ力
(修正特化係数の対数変換値)

南部町

全従業者数 5,165 人

雇用力
(従業者割合)

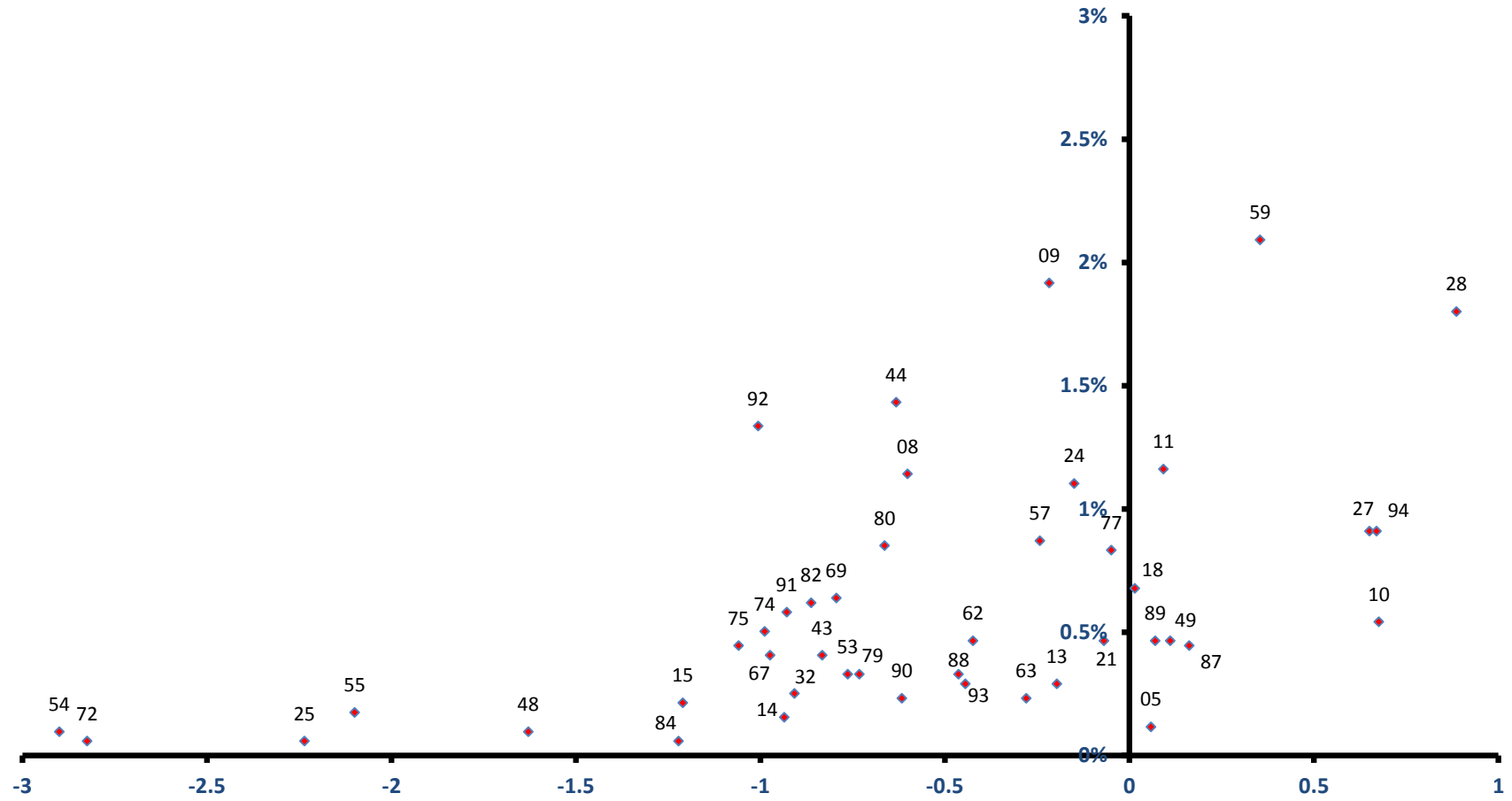

稼ぐ力
(修正特化係数の対数変換値)

階上町

雇用力
(従業員割合)

全従業員数 3,822 人

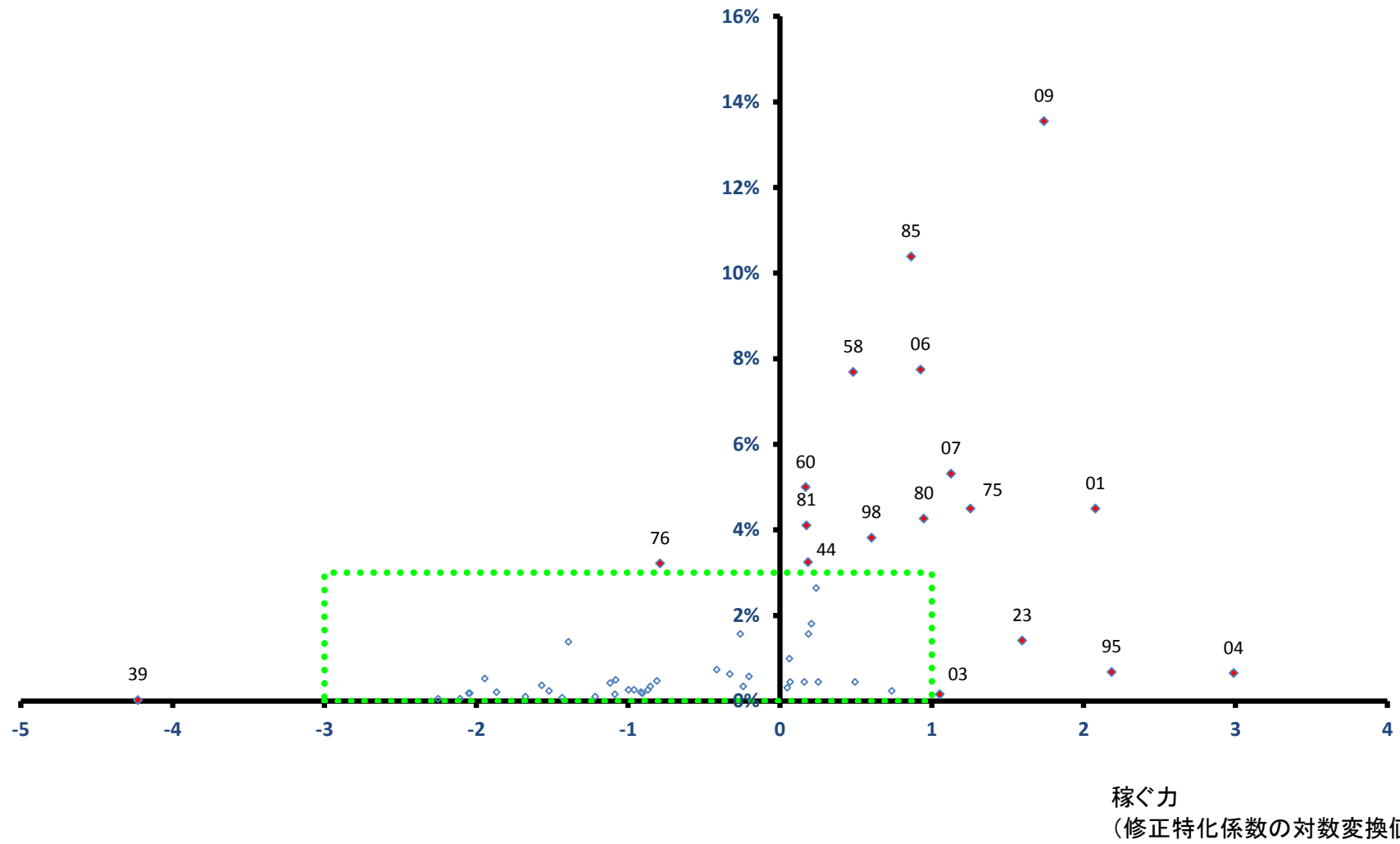

階上町

全従業者数 3,822 人

雇用力
(従業者割合)

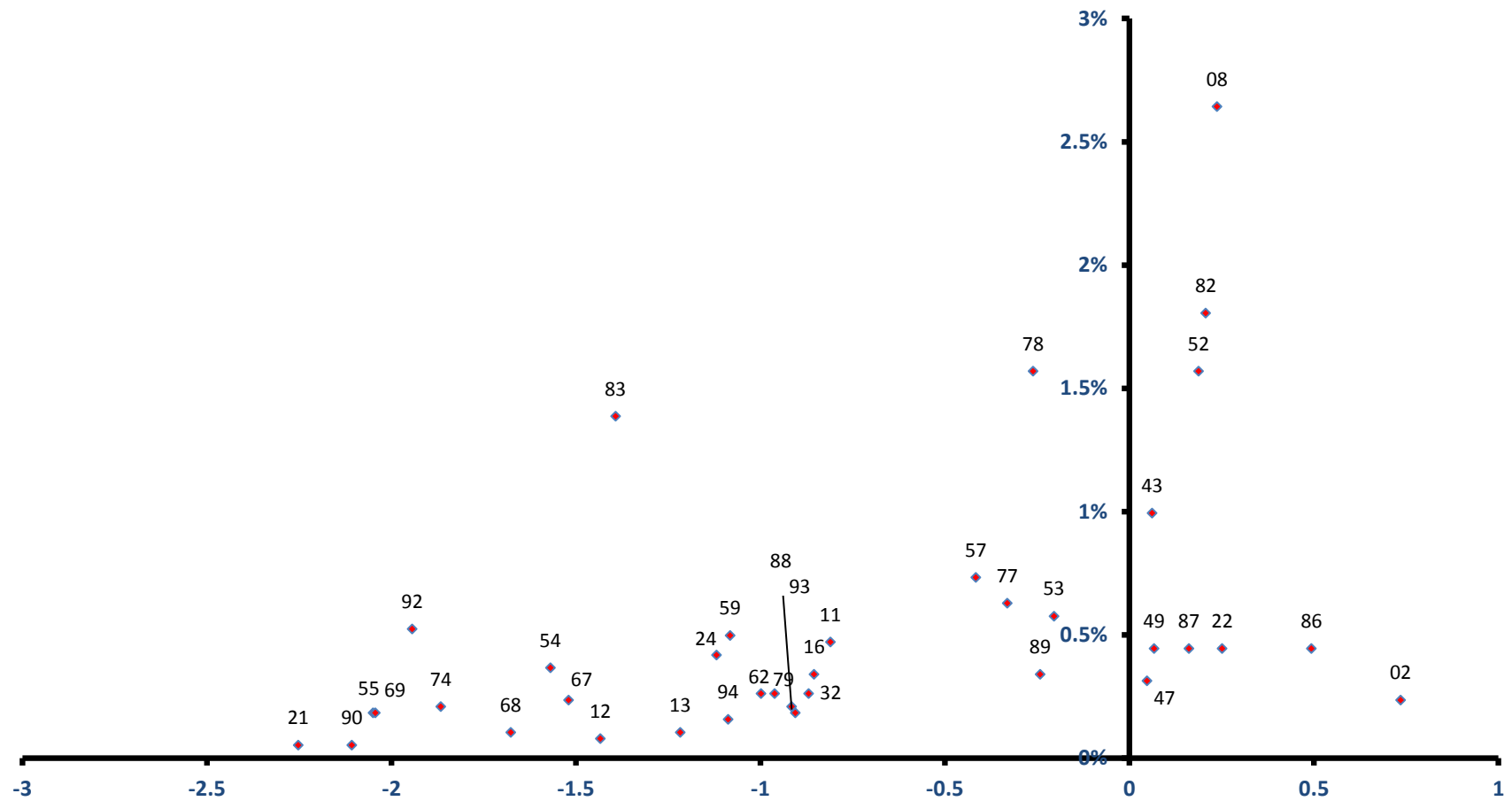

稼ぐ力
(修正特化係数の対数変換値)

新郷村

雇用力
(従業者割合)

全従業者数 779 人

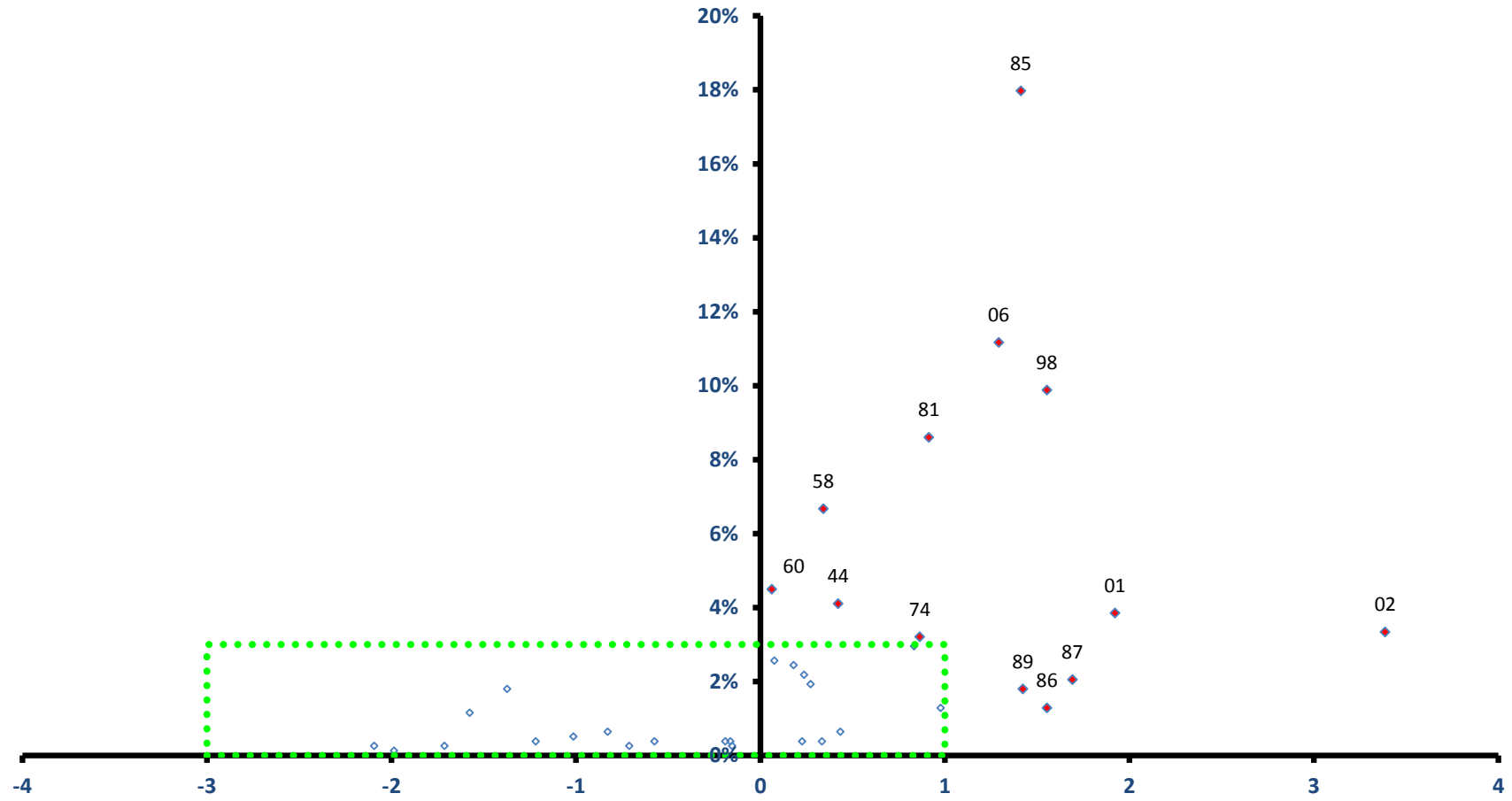

稼ぐ力
(修正特化係数の対数変換値)

新郷村

全従業者数 779 人

雇用力
(従業者割合)

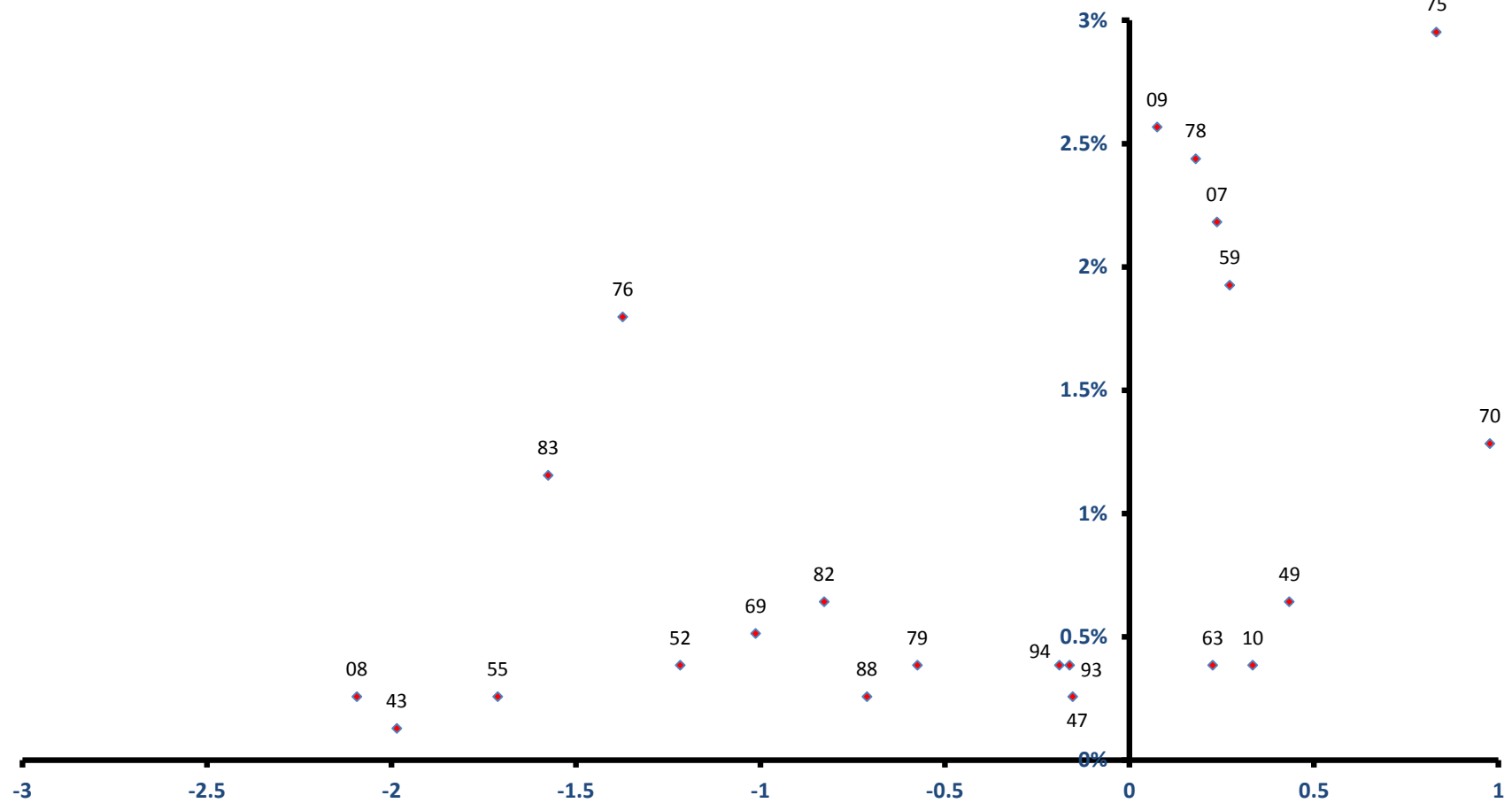

稼ぐ力
(修正特化係数の対数変換値)