

青森県

全従業者数 568,784 人

雇用力
(従業者割合)

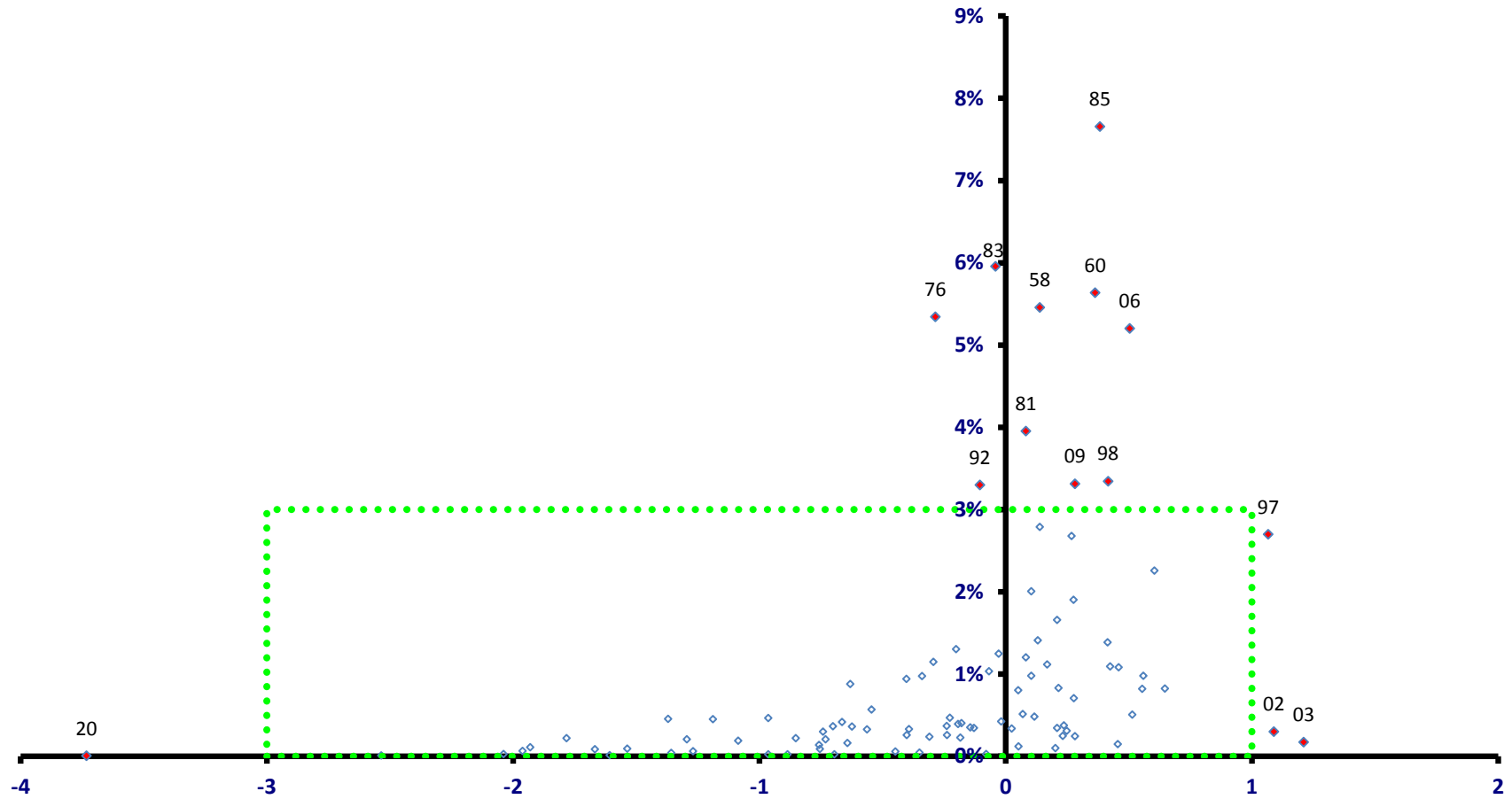

稼ぐ力
(修正特化係数の対数変換値)

青森県

全従業者数 568,784 人

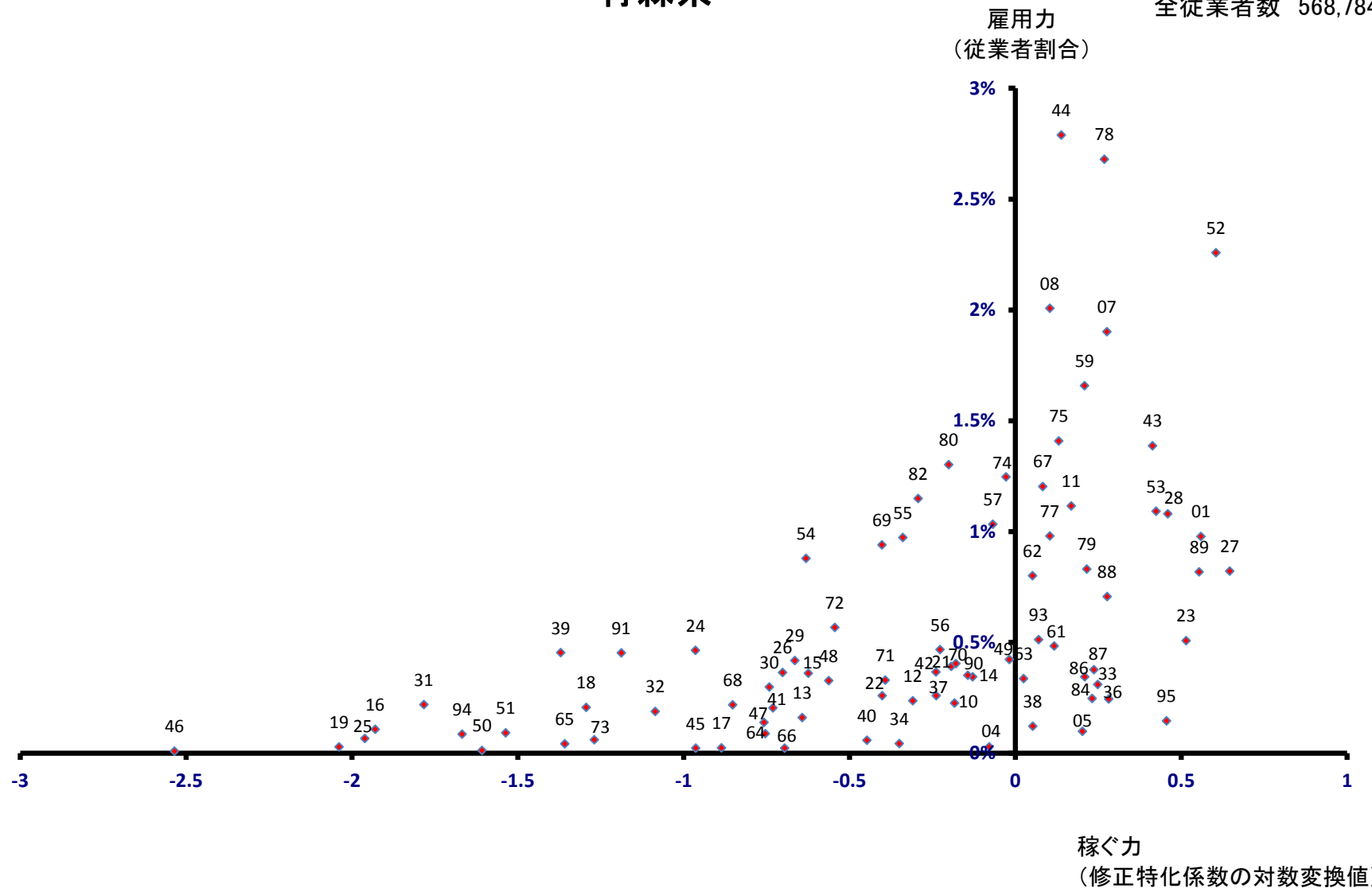

青森市

全従業者数 133,658 人

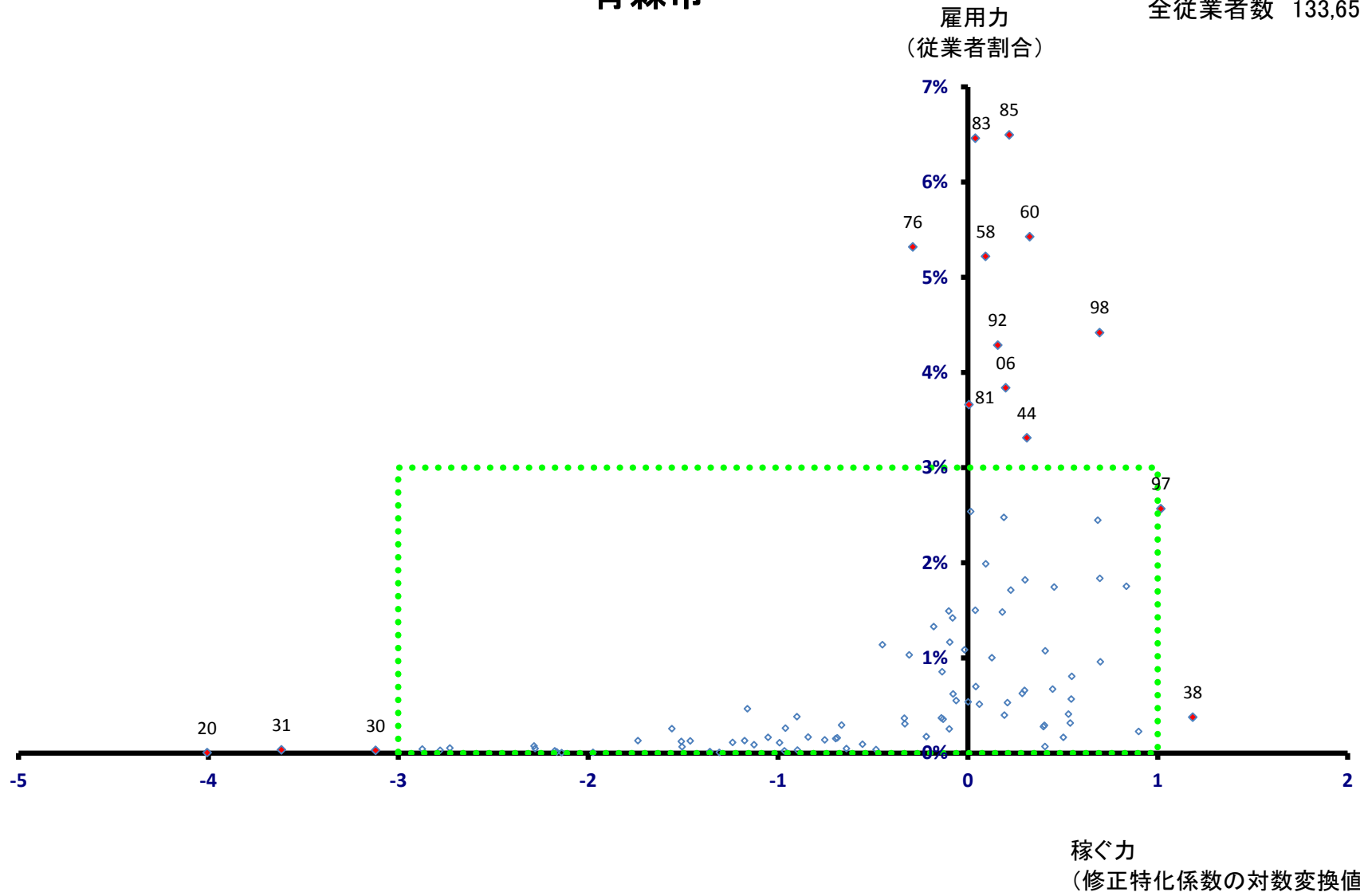

青森市

全従業者数 133,658 人

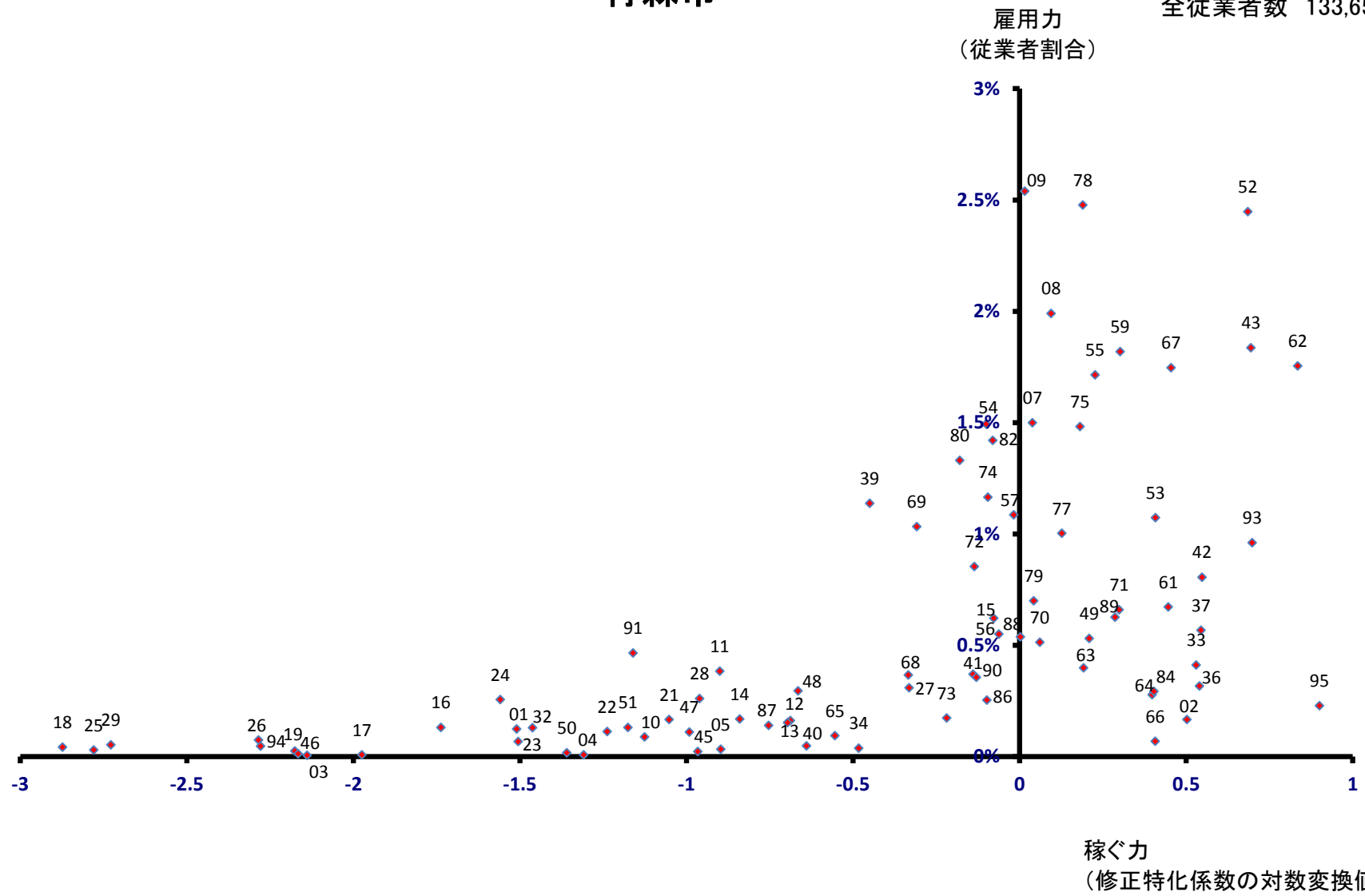

弘前市

全従業者数 84,261 人

雇用力
(従業者割合)

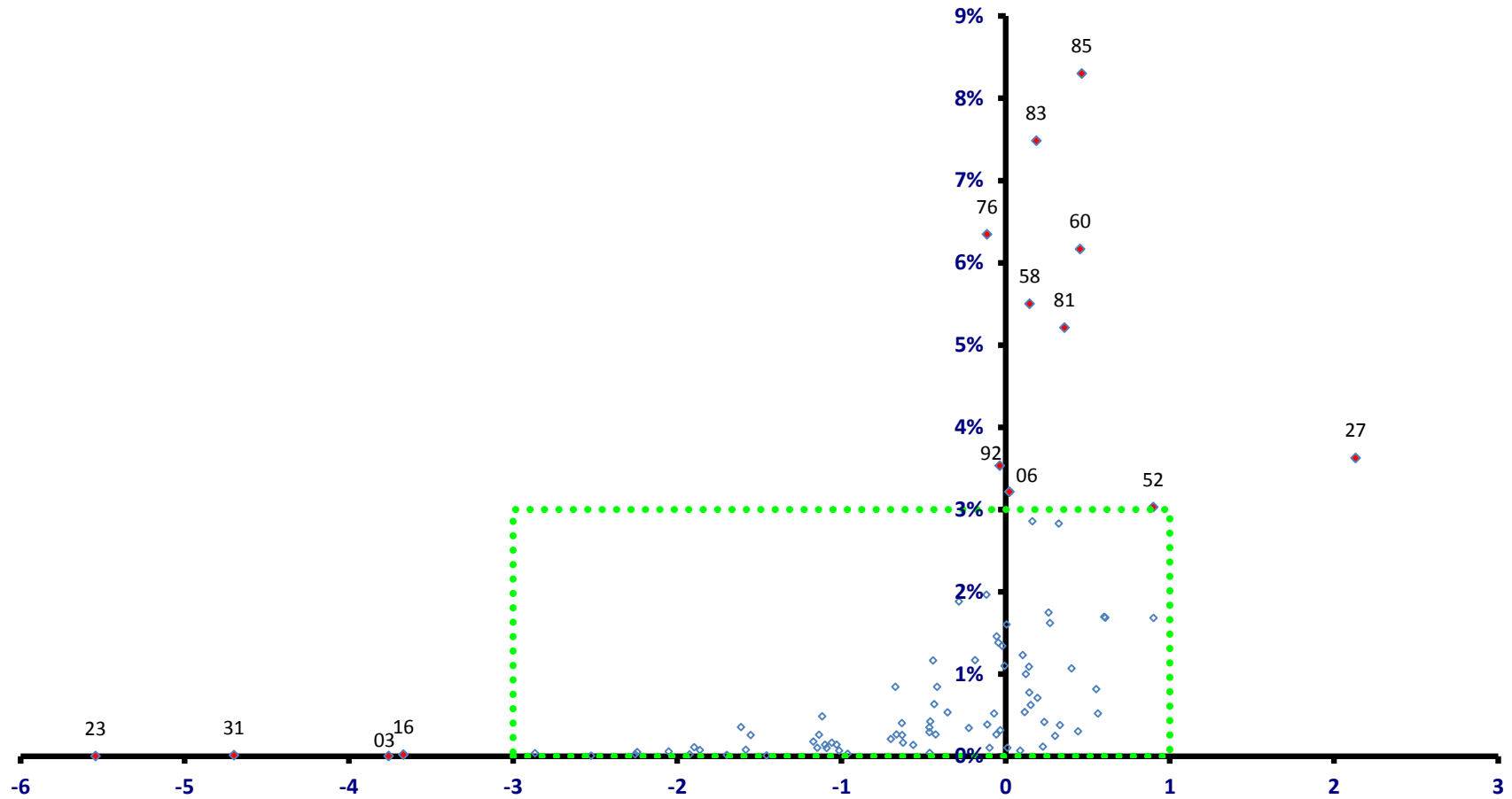

稼ぐ力
(修正特化係数の対数変換値)

弘前市

全従業者数 84,261 人

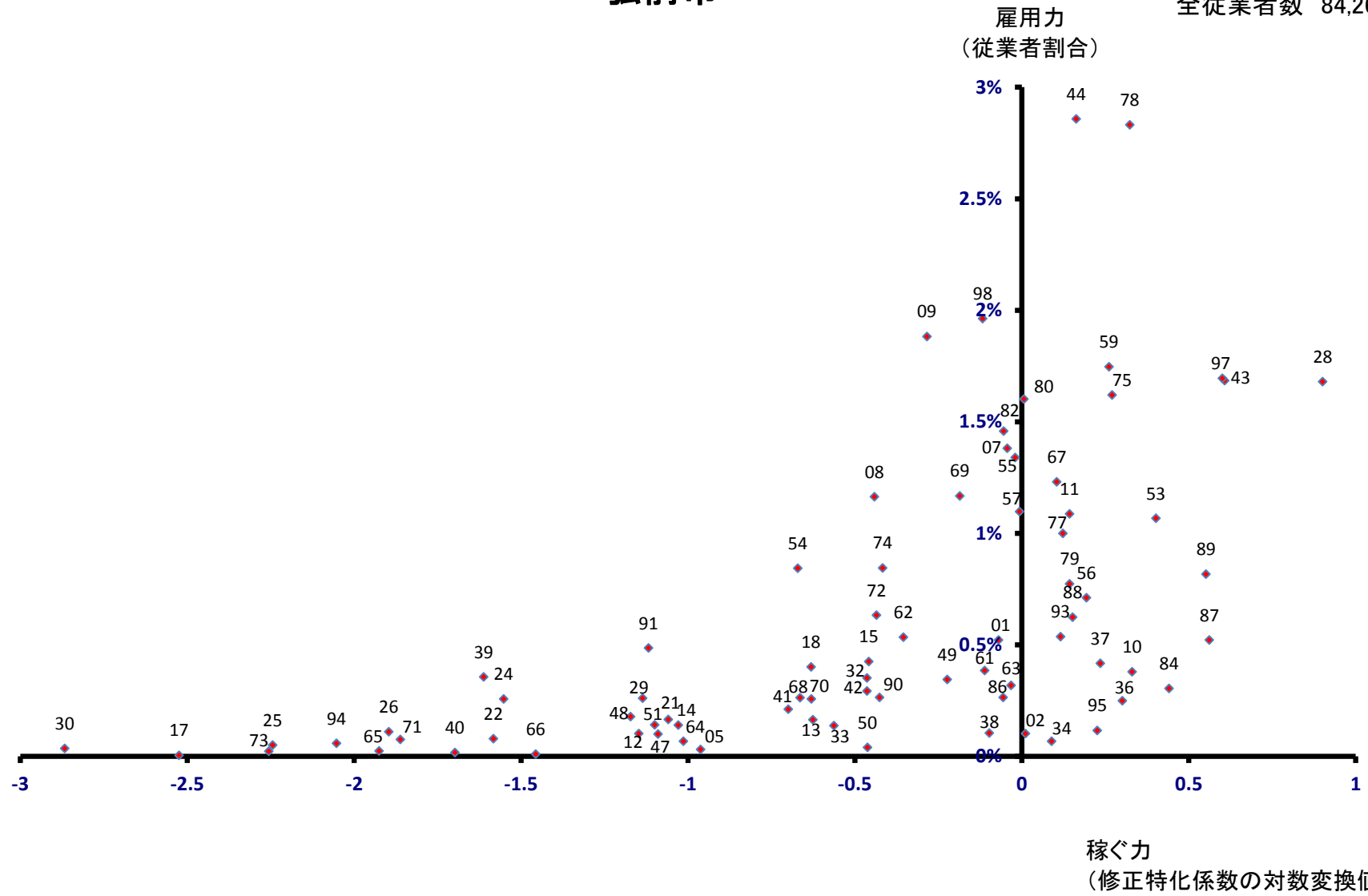

八戸市

全従業者数 114,427 人

雇用力
(従業者割合)

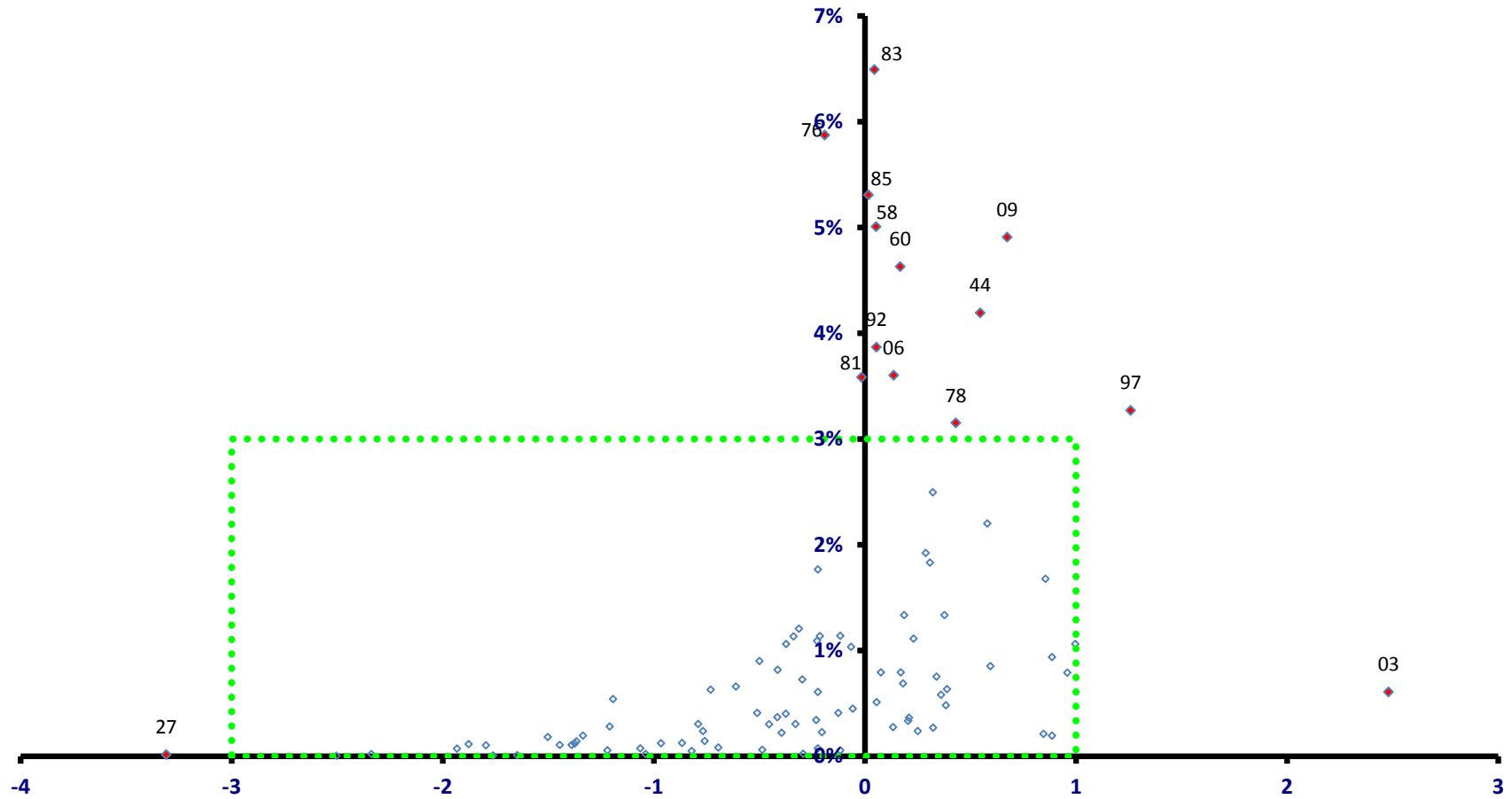

稼ぐ力
(修正特化係数の対数変換値)

八戸市

全従業者数 114,427 人

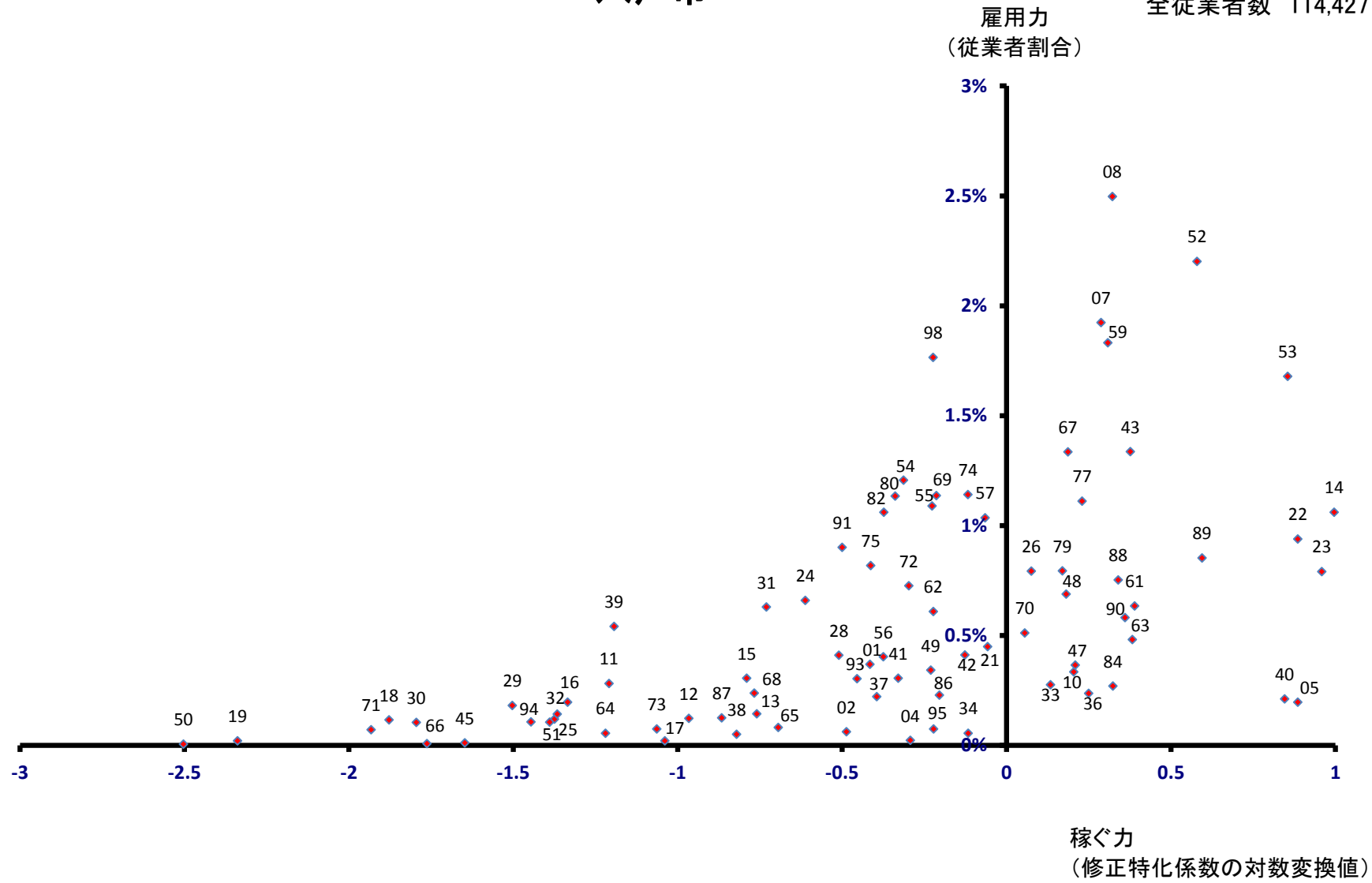

黒石市

全従業者数 12,814 人

雇用力
(従業者割合)

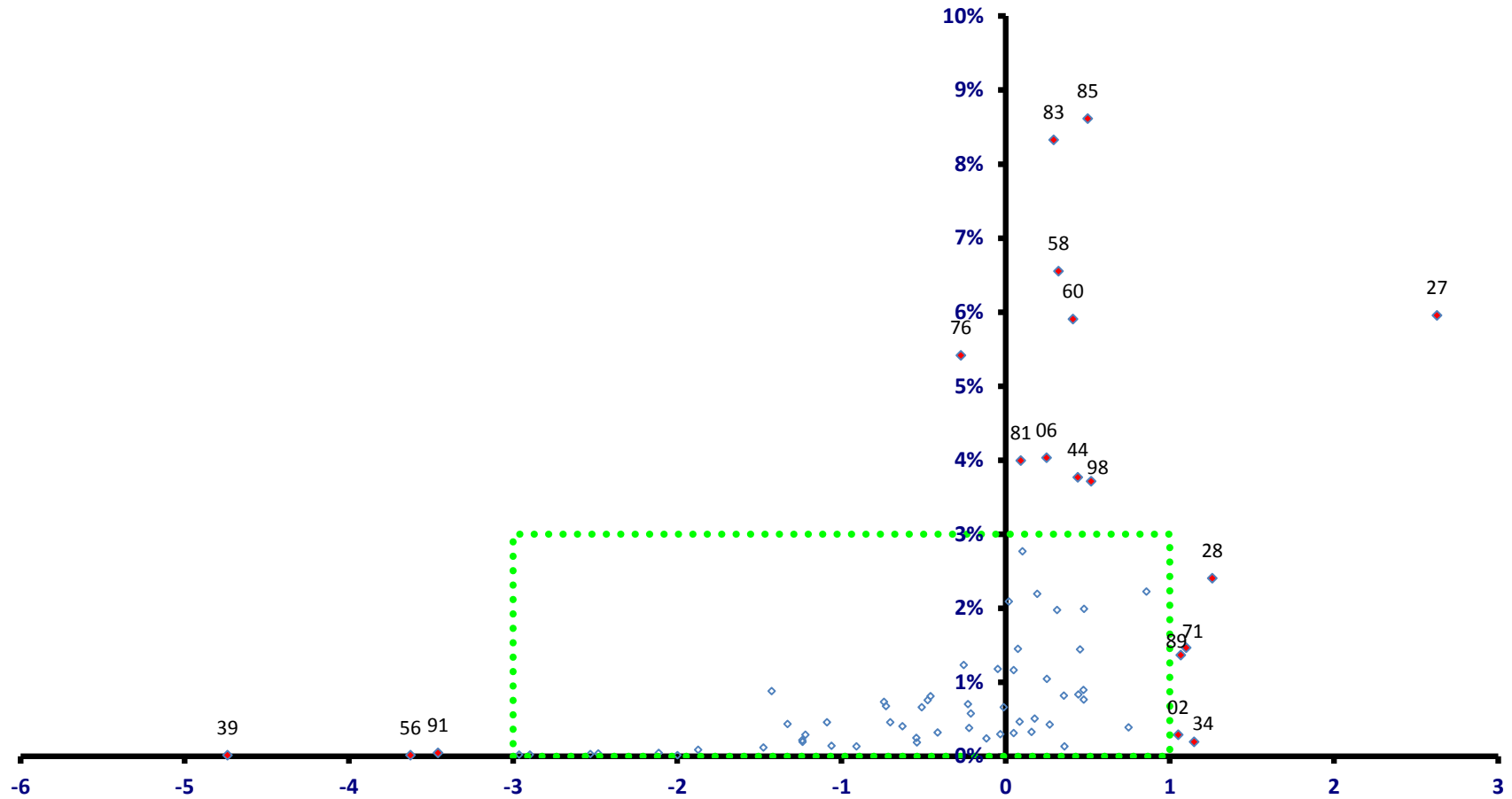

黒石市

全従業者数 12,814 人

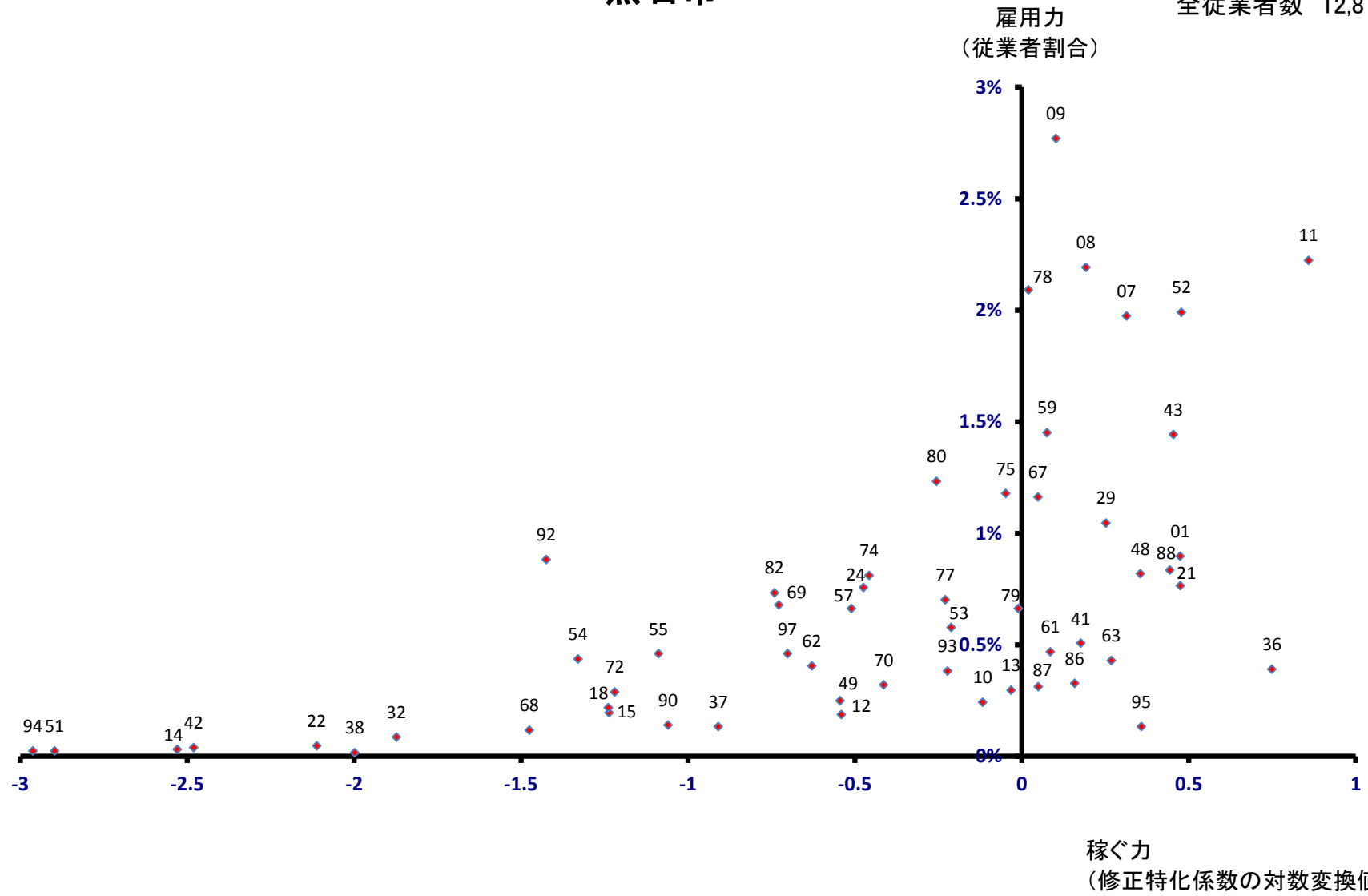

五所川原市

全従業者数 23,639 人

雇用力
(従業者割合)

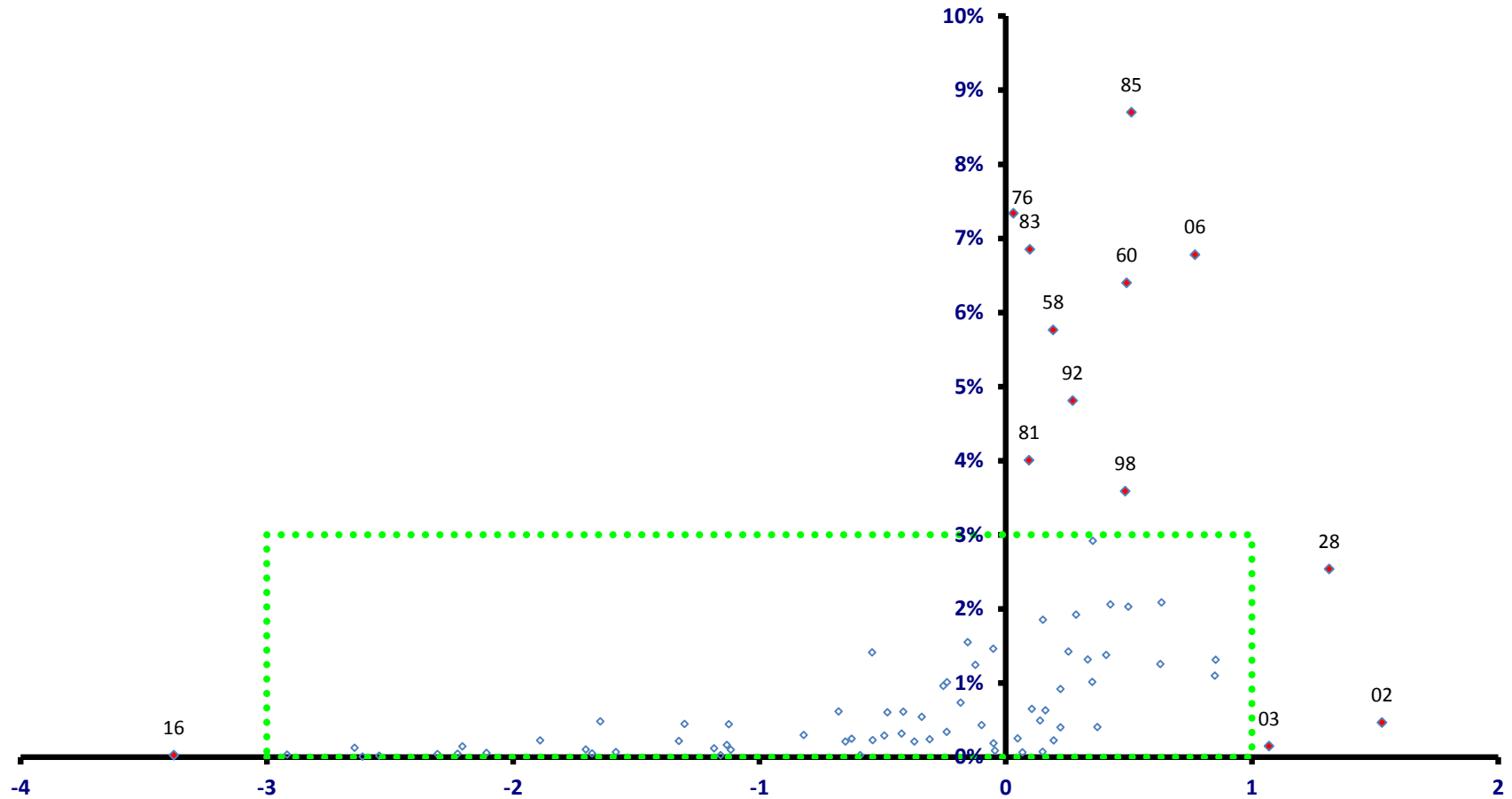

稼ぐ力
(修正特化係数の対数変換値)

五所川原市

全従業者数 23,639 人

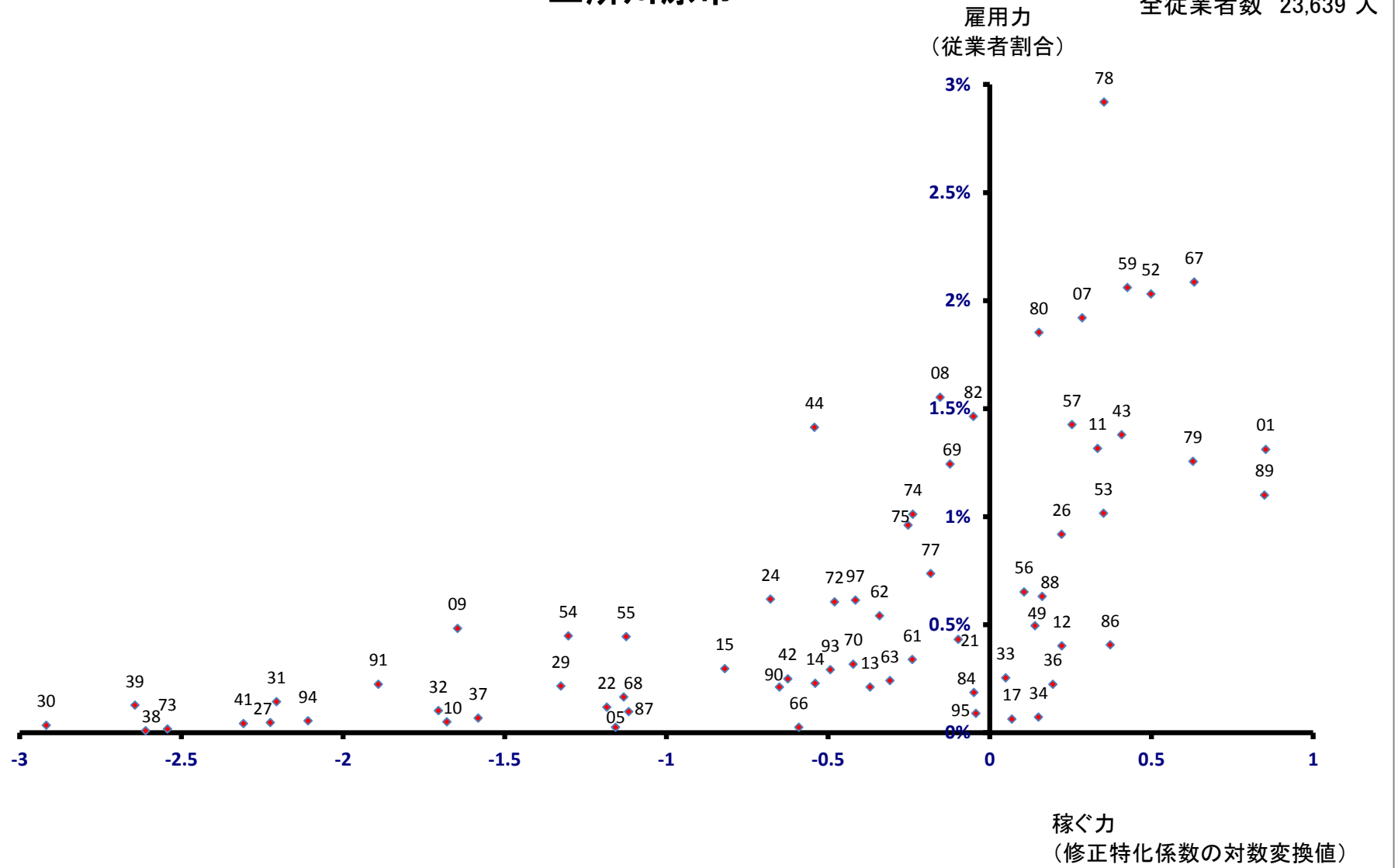

十和田市

全従業者数 29,889 人

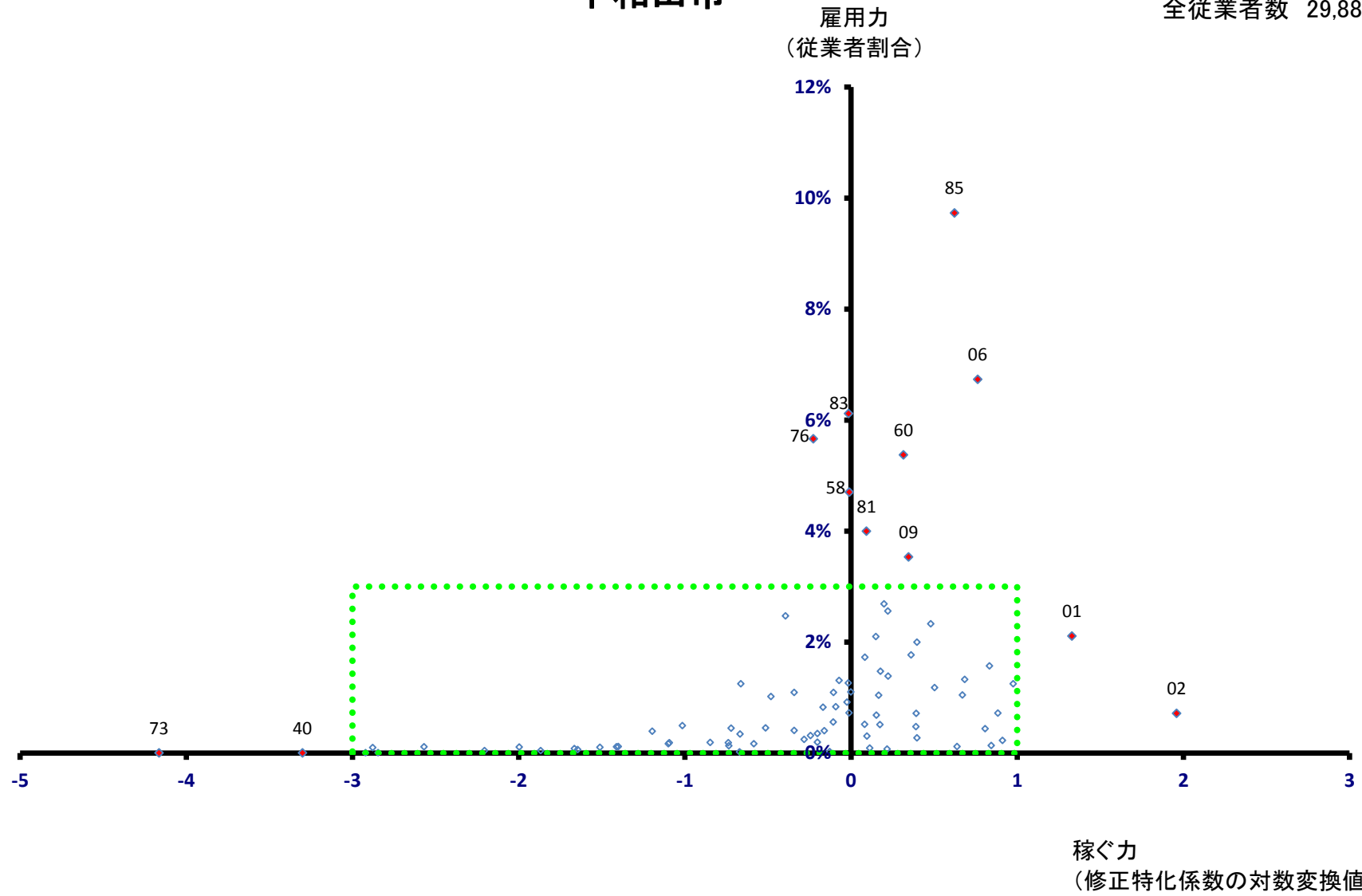

十和田市

全従業者数 29,889 人

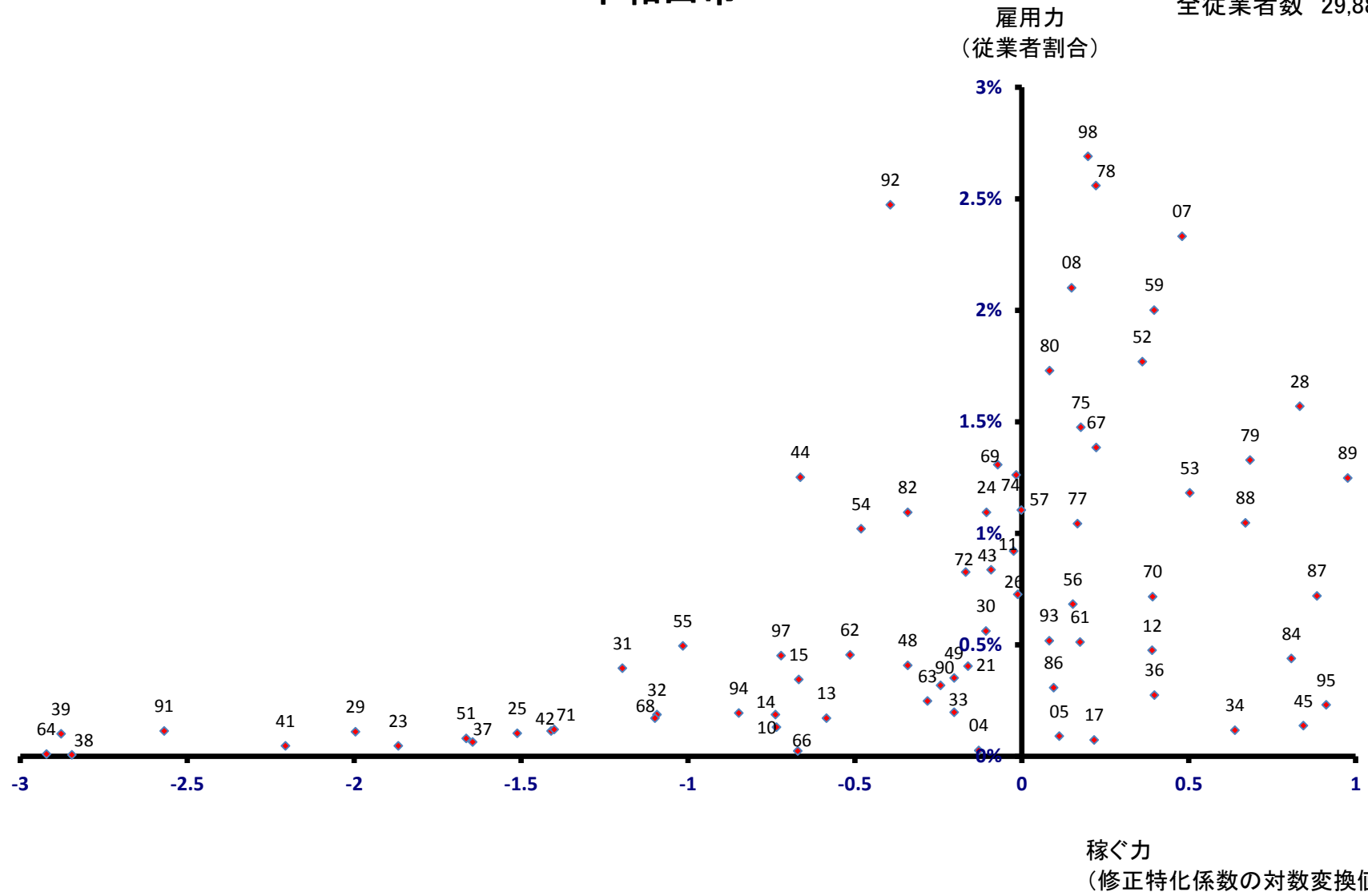

三沢市

全従業者数 19,063 人

雇用力
(従業者割合)

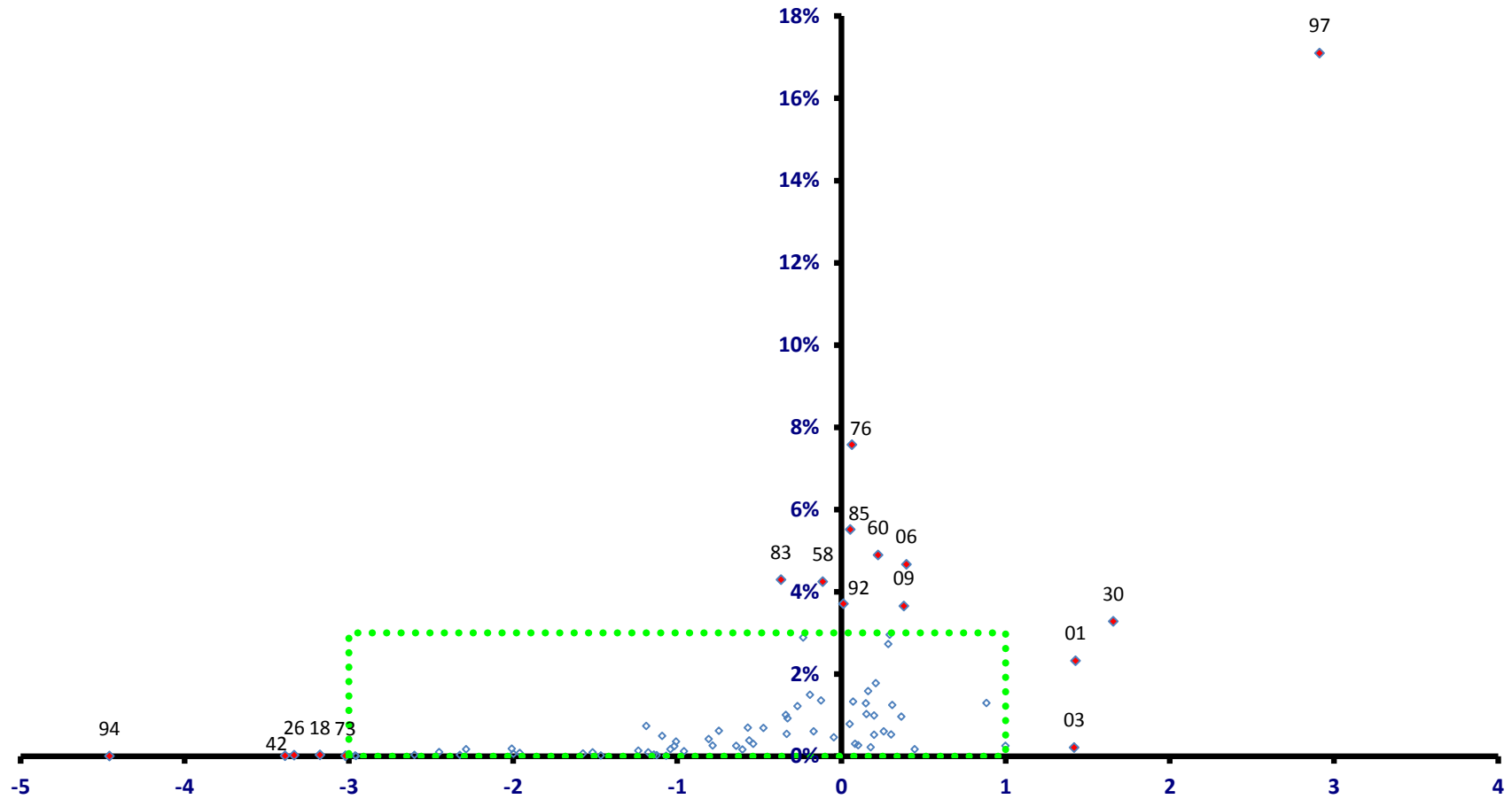

稼ぐ力
(修正特化係数の対数変換値)

三沢市

全従業者数 19,063 人

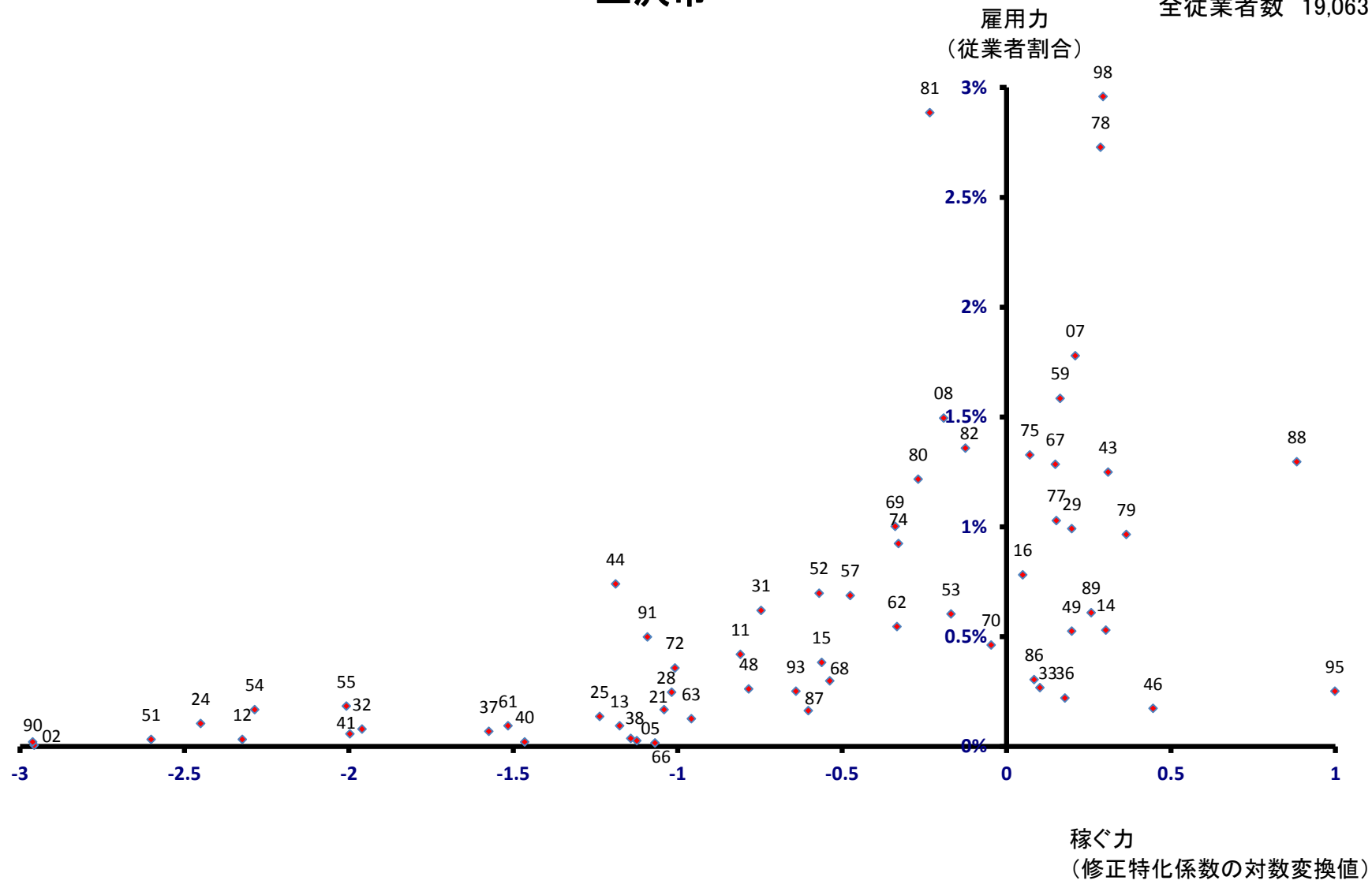

むつ市

全従業者数 25,354 人

雇用力
(従業者割合)

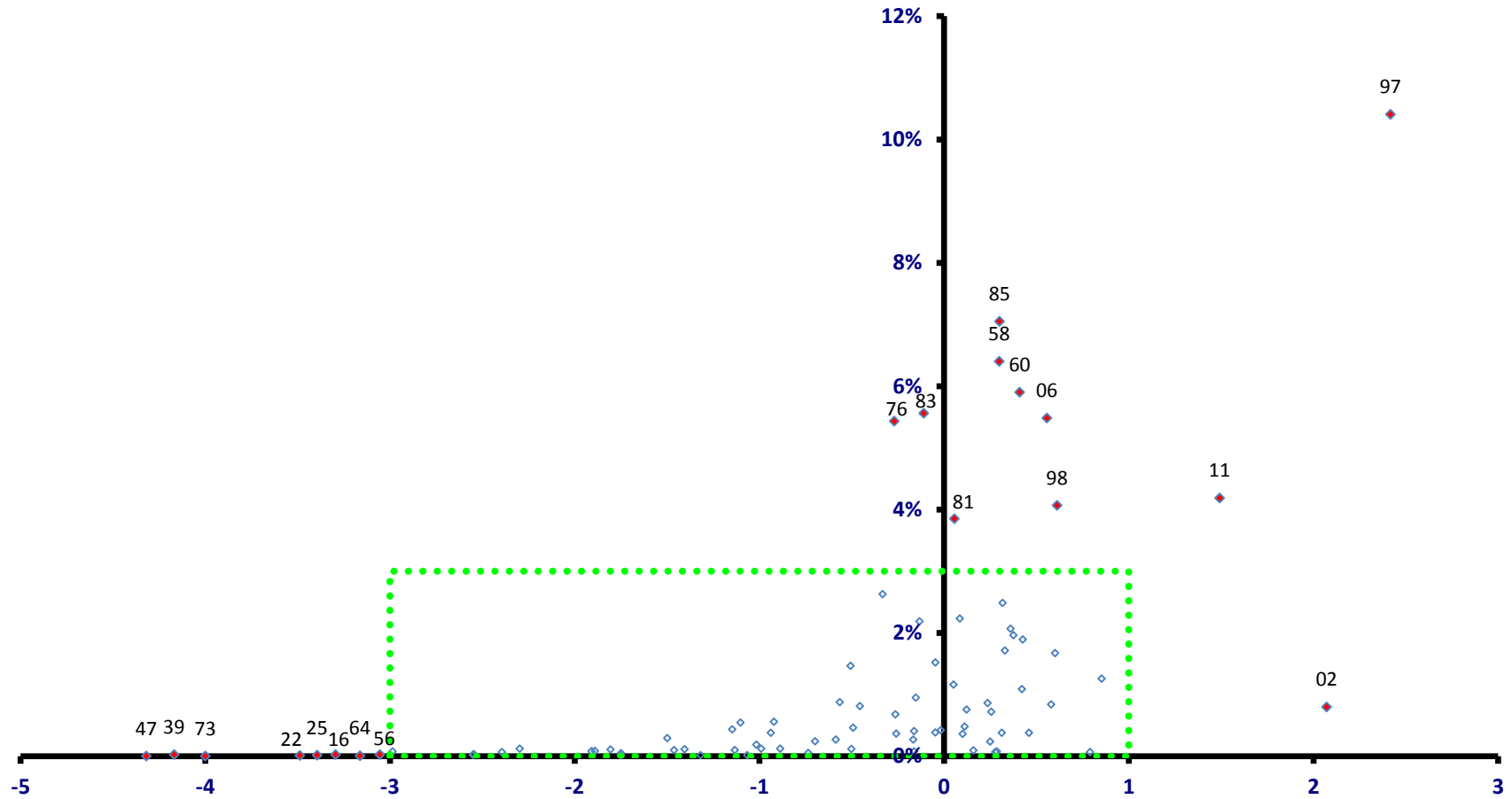

稼ぐ力
(修正特化係数の対数変換値)

むつ市

全従業者数 25,354 人

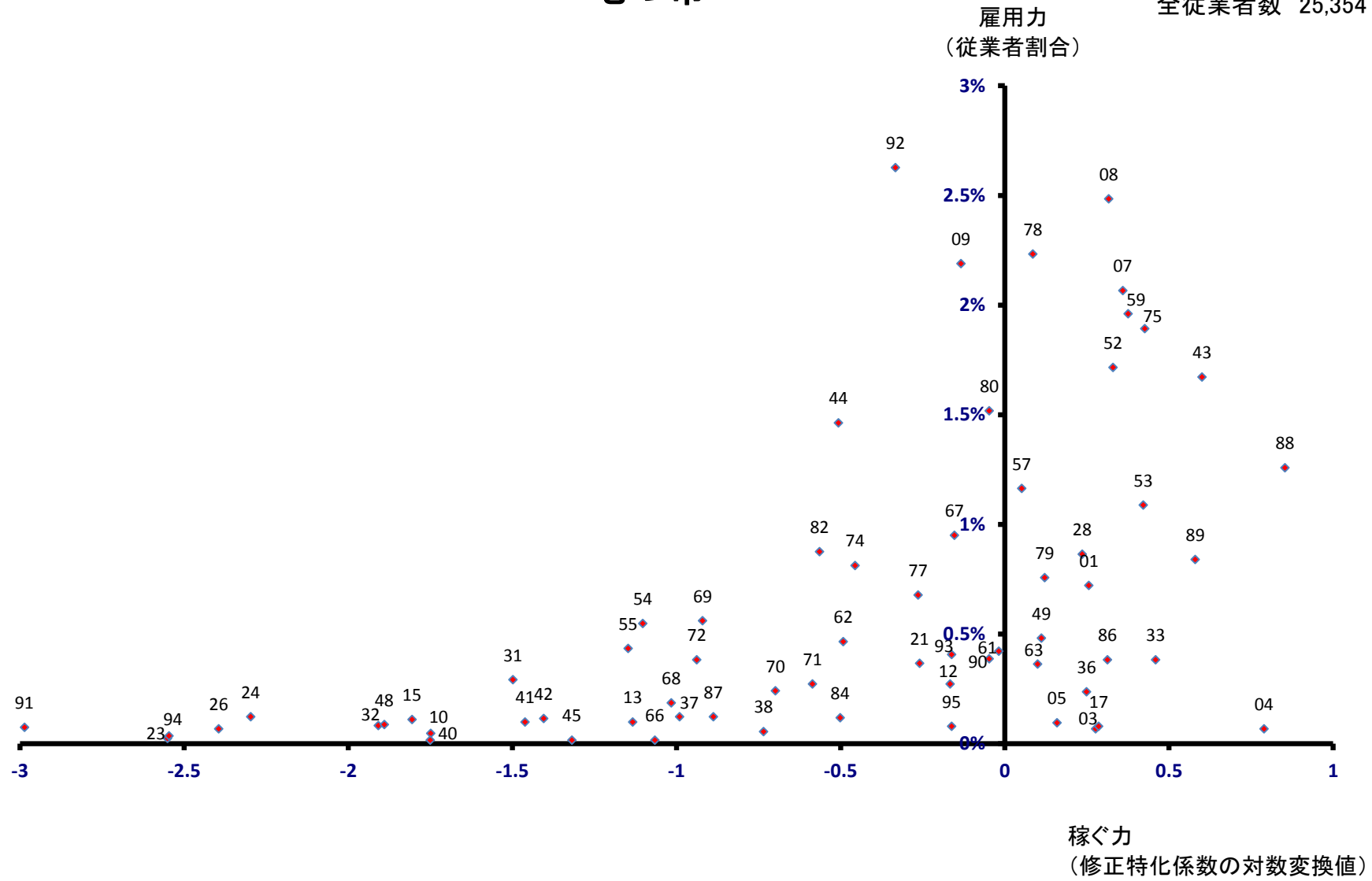

つがる市

全従業者数 10,740 人

雇用力
(従業者割合)

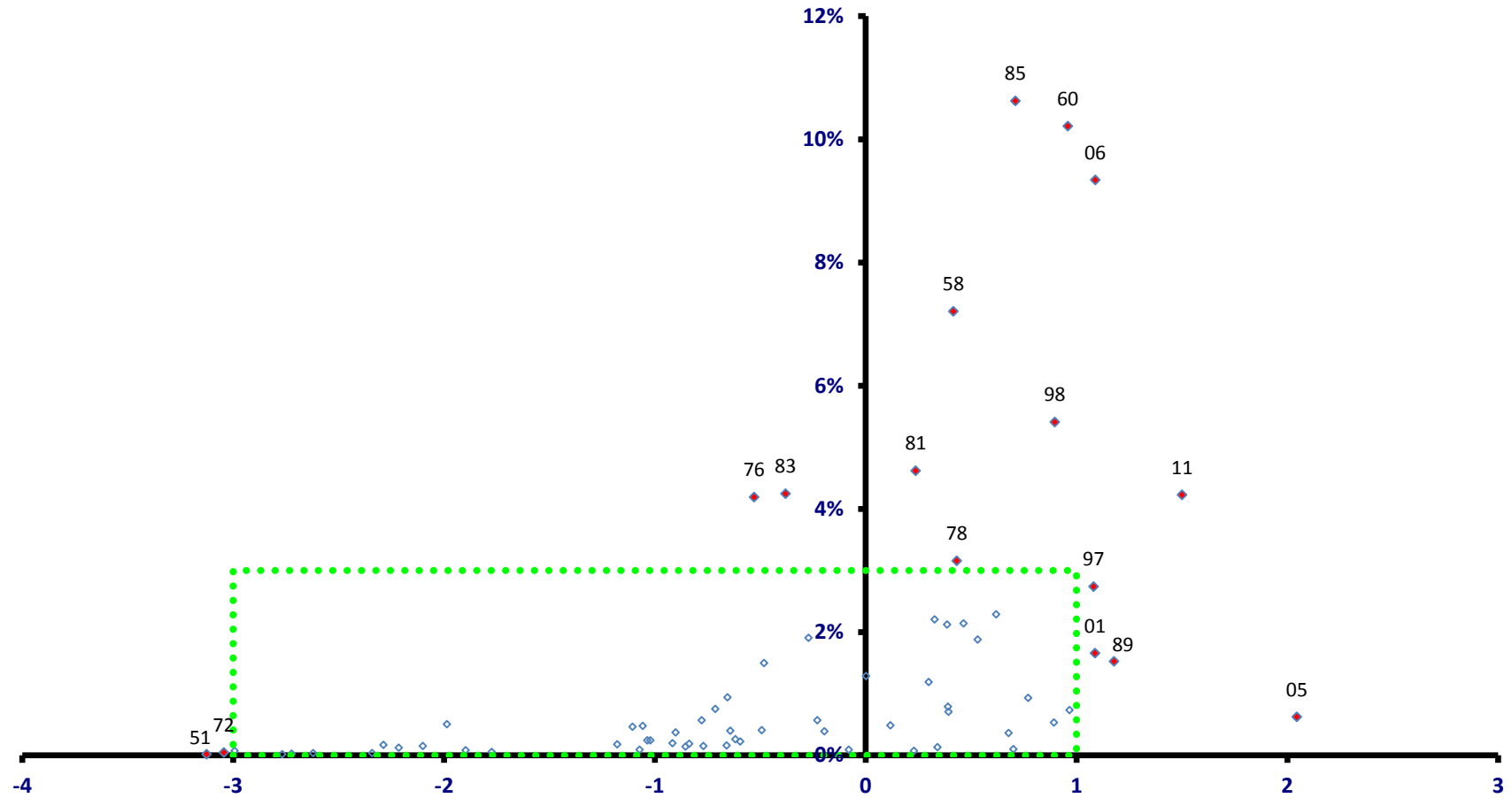

稼ぐ力
(修正特化係数の対数変換値)

つがる市

全従業者数 10,740 人

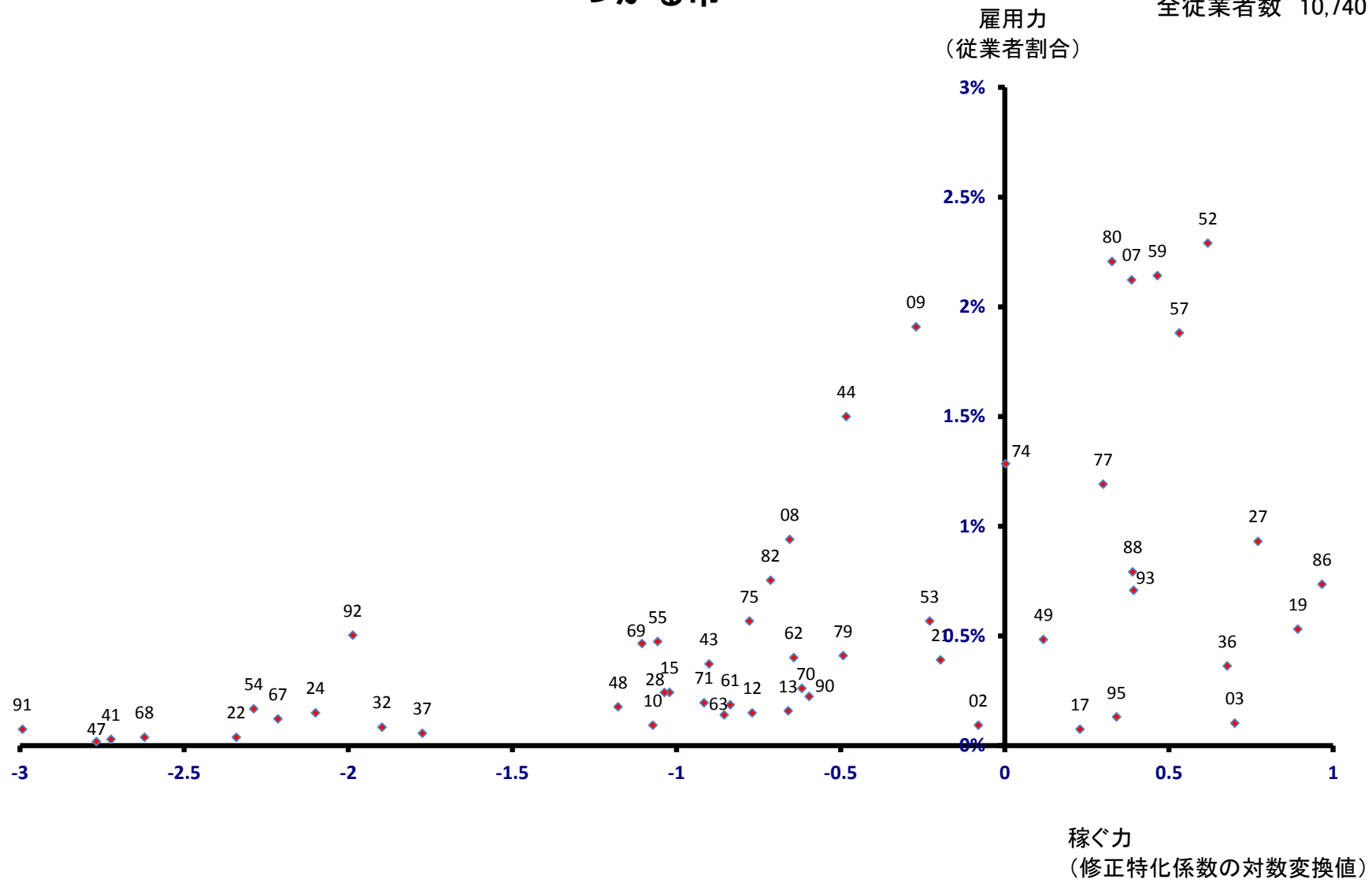

平川市

全従業者数 11,083 人

雇用力
(従業者割合)

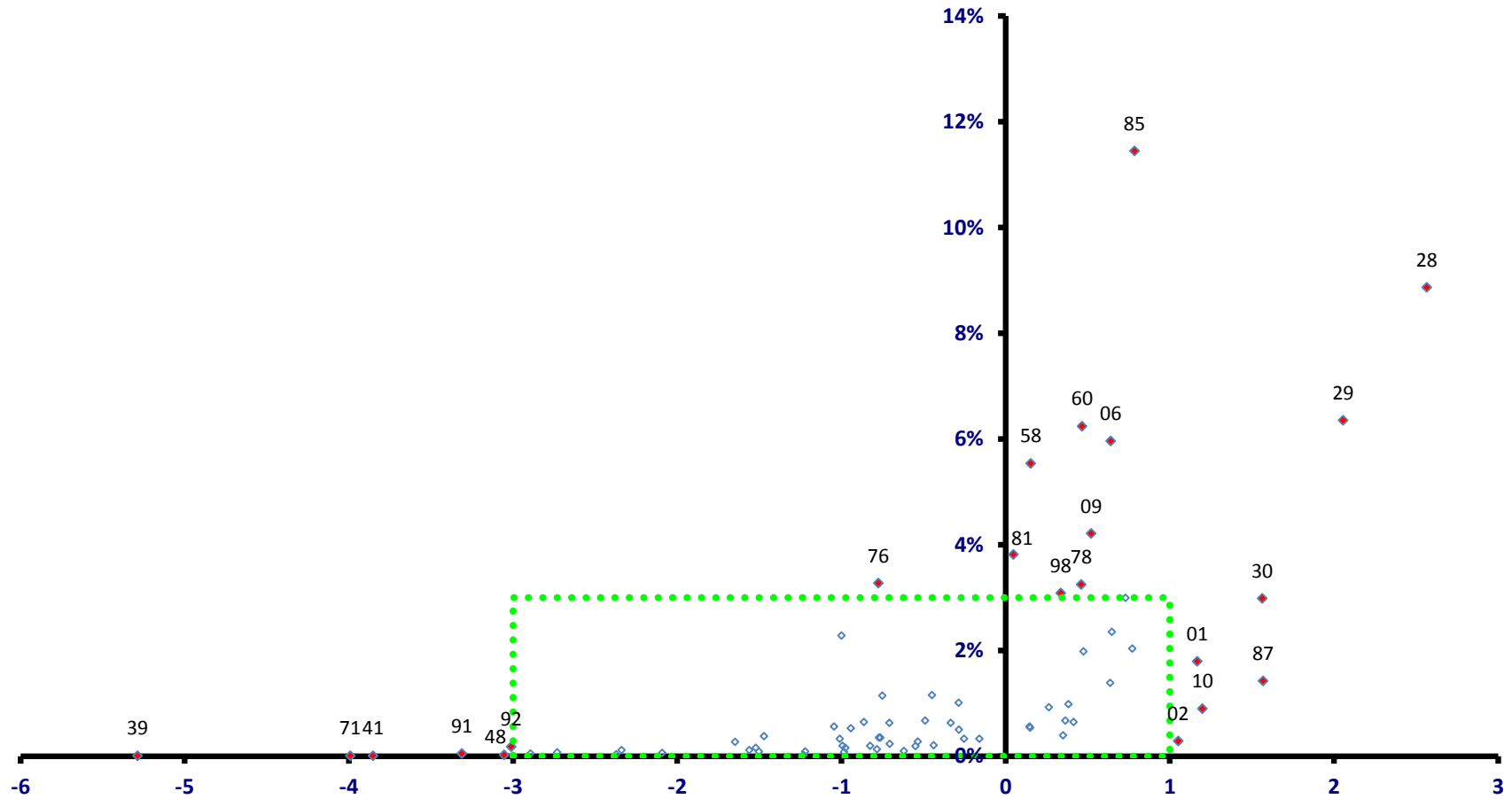

平川市

全従業者数 11,083 人

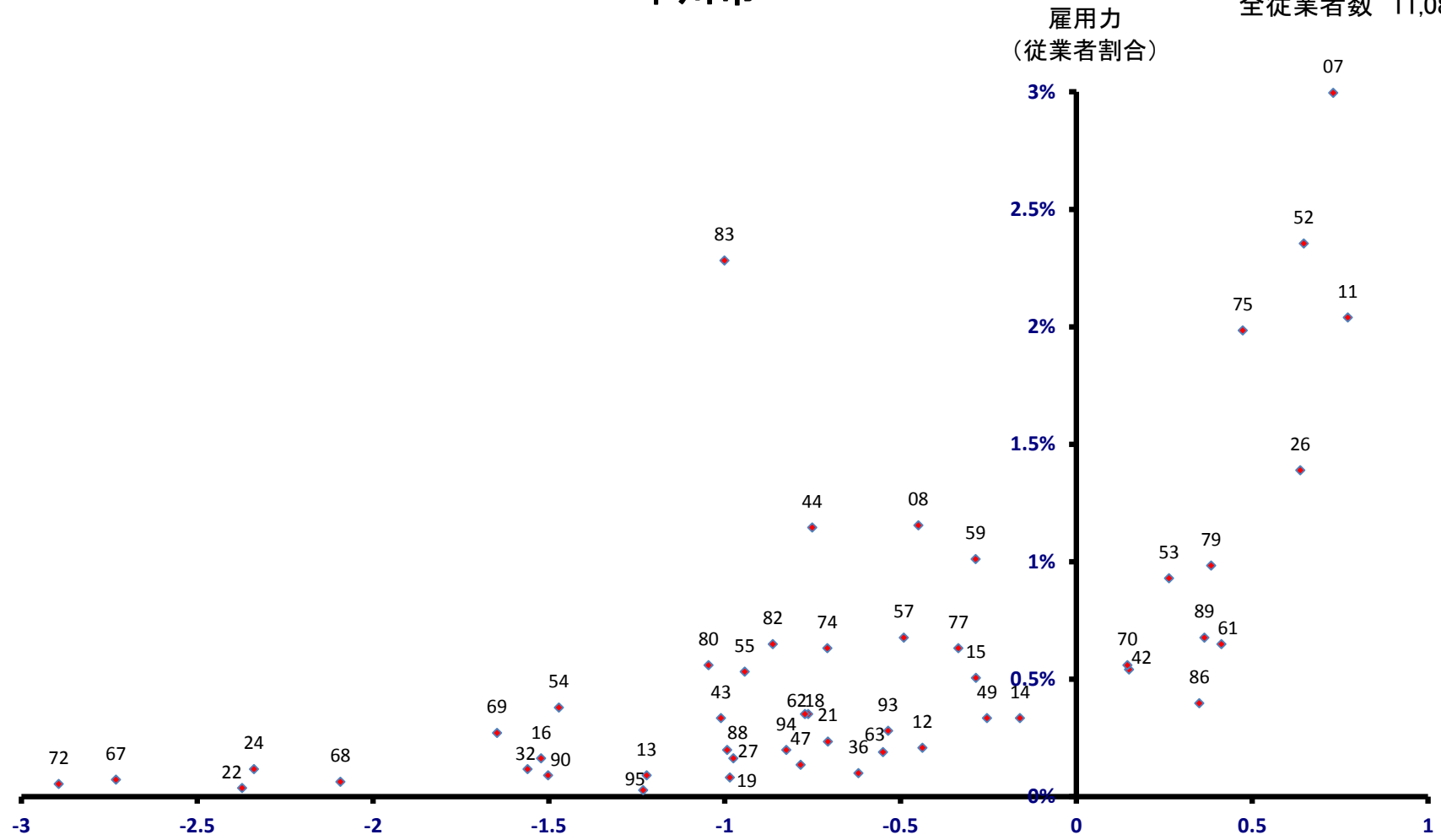

稼ぐ力
(修正特化係数の対数変換値)

平内町

全従業者数 3,026 人

雇用力
(従業者割合)

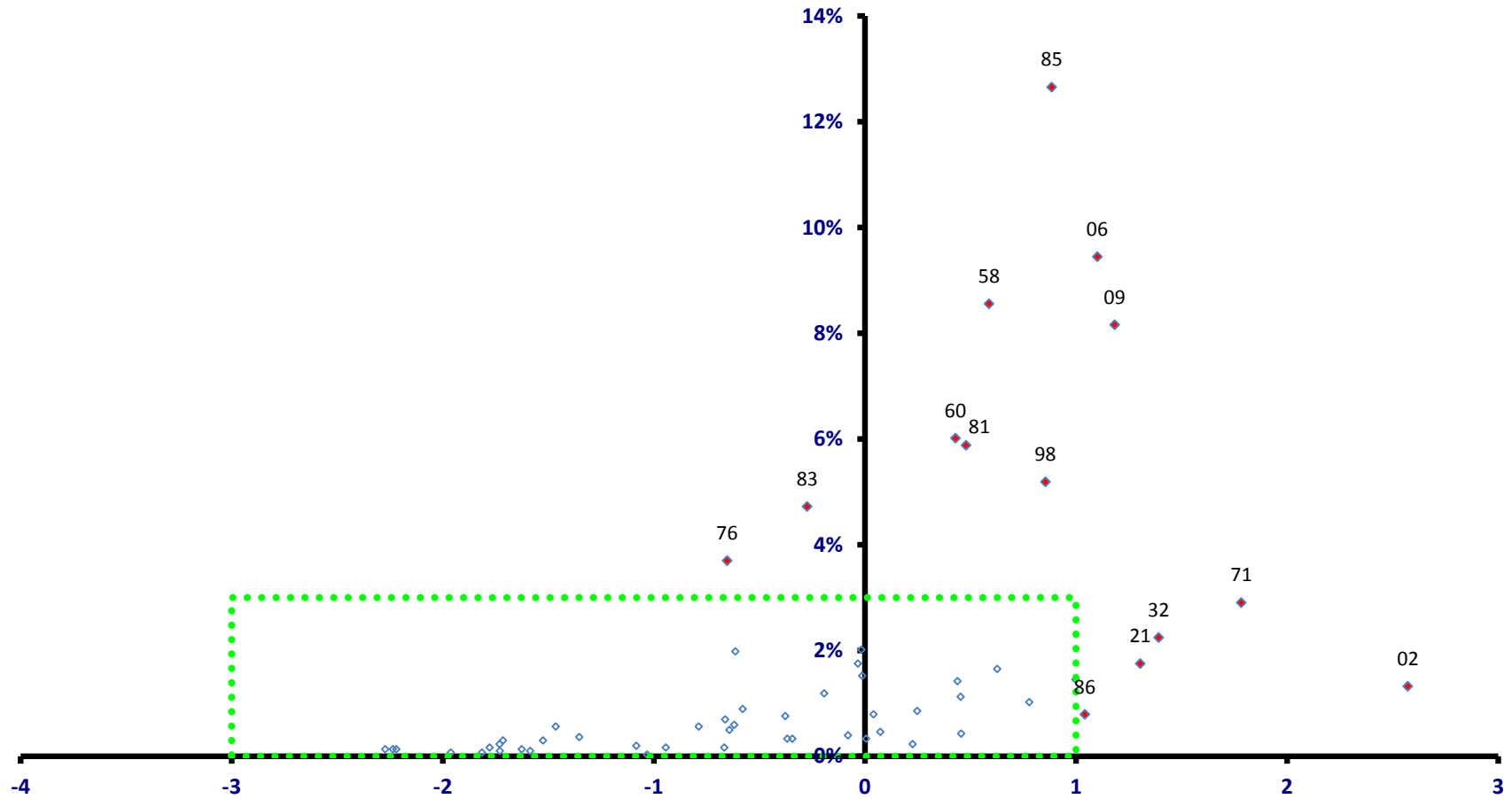

稼ぐ力
(修正特化係数の対数変換値)

平内町

全従業者数 3,026 人

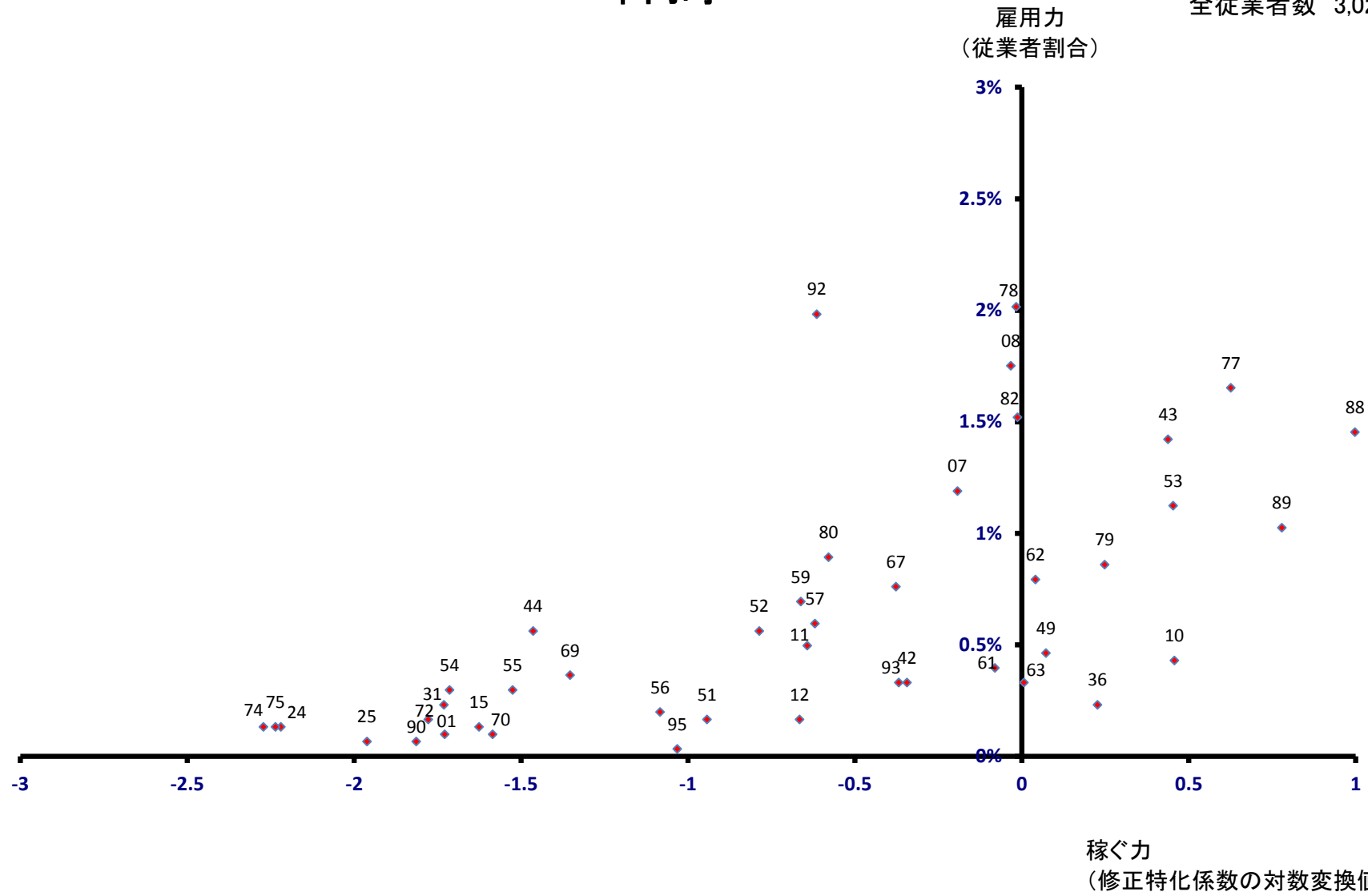

今別町

全従業者数 861 人

雇用力
(従業者割合)

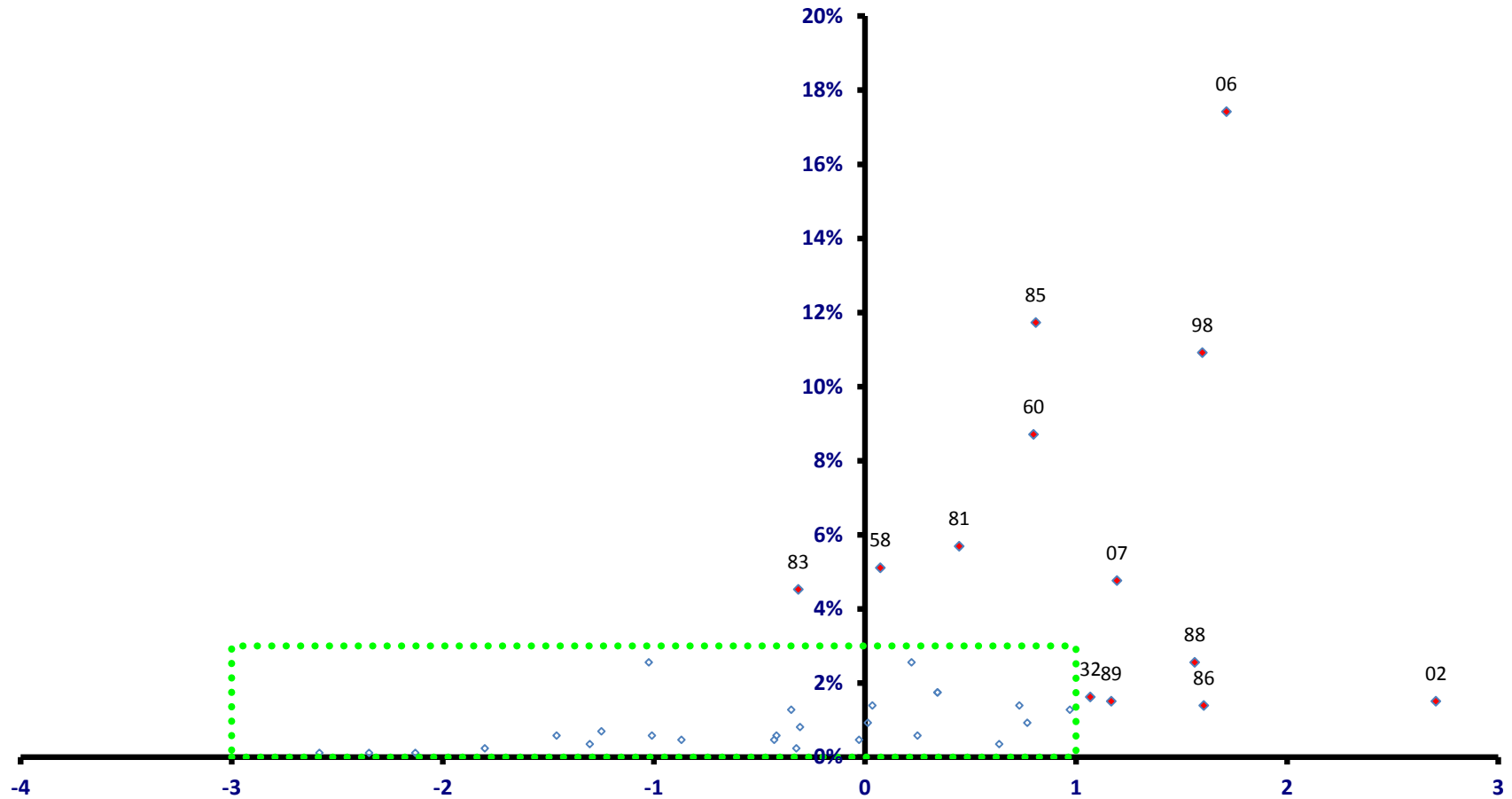

稼ぐ力
(修正特化係数の対数変換値)

今別町

全従業者数 861 人

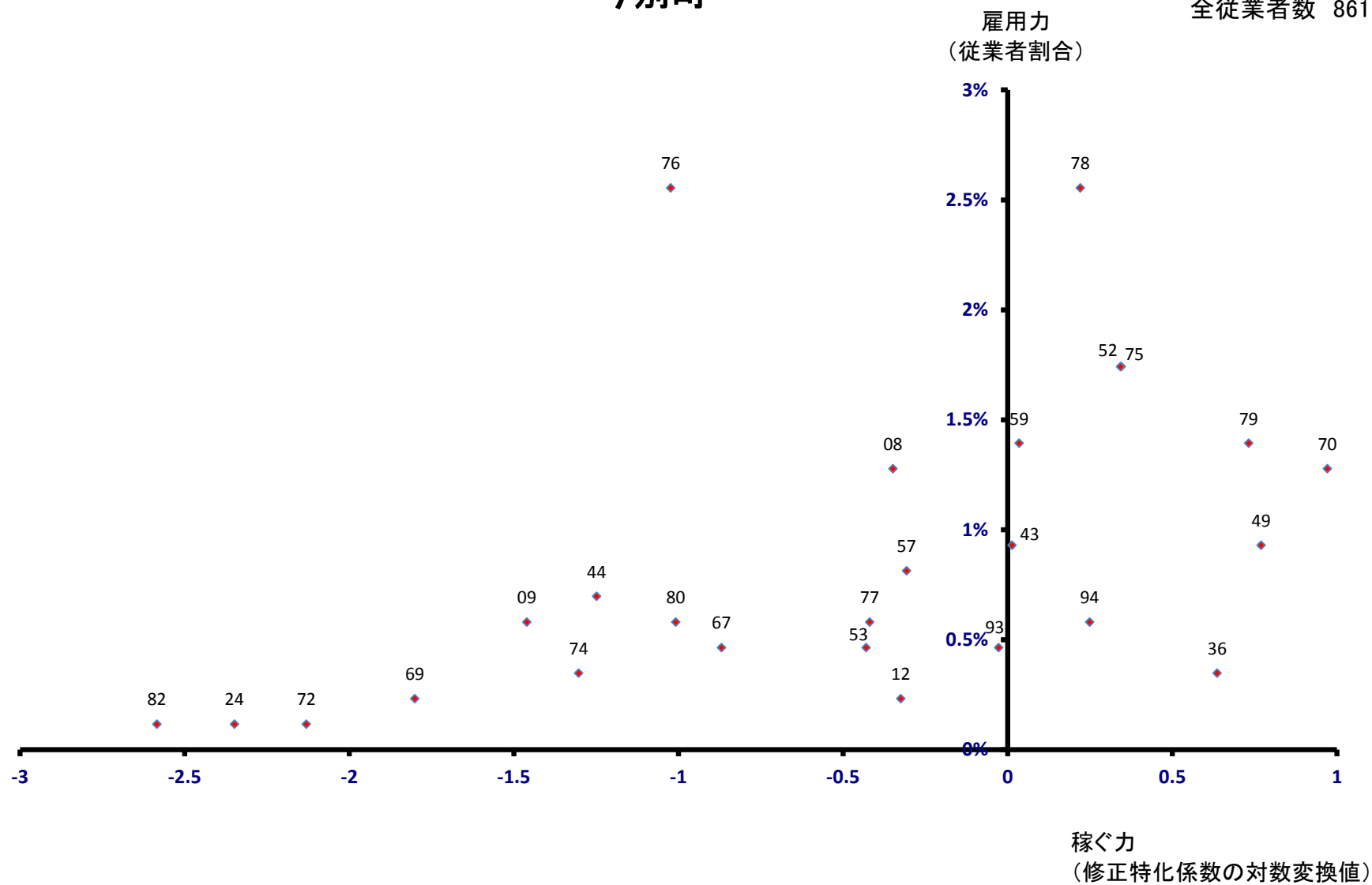

蓬田村 雇用力 (従業員割合)

全従業員数 901 人

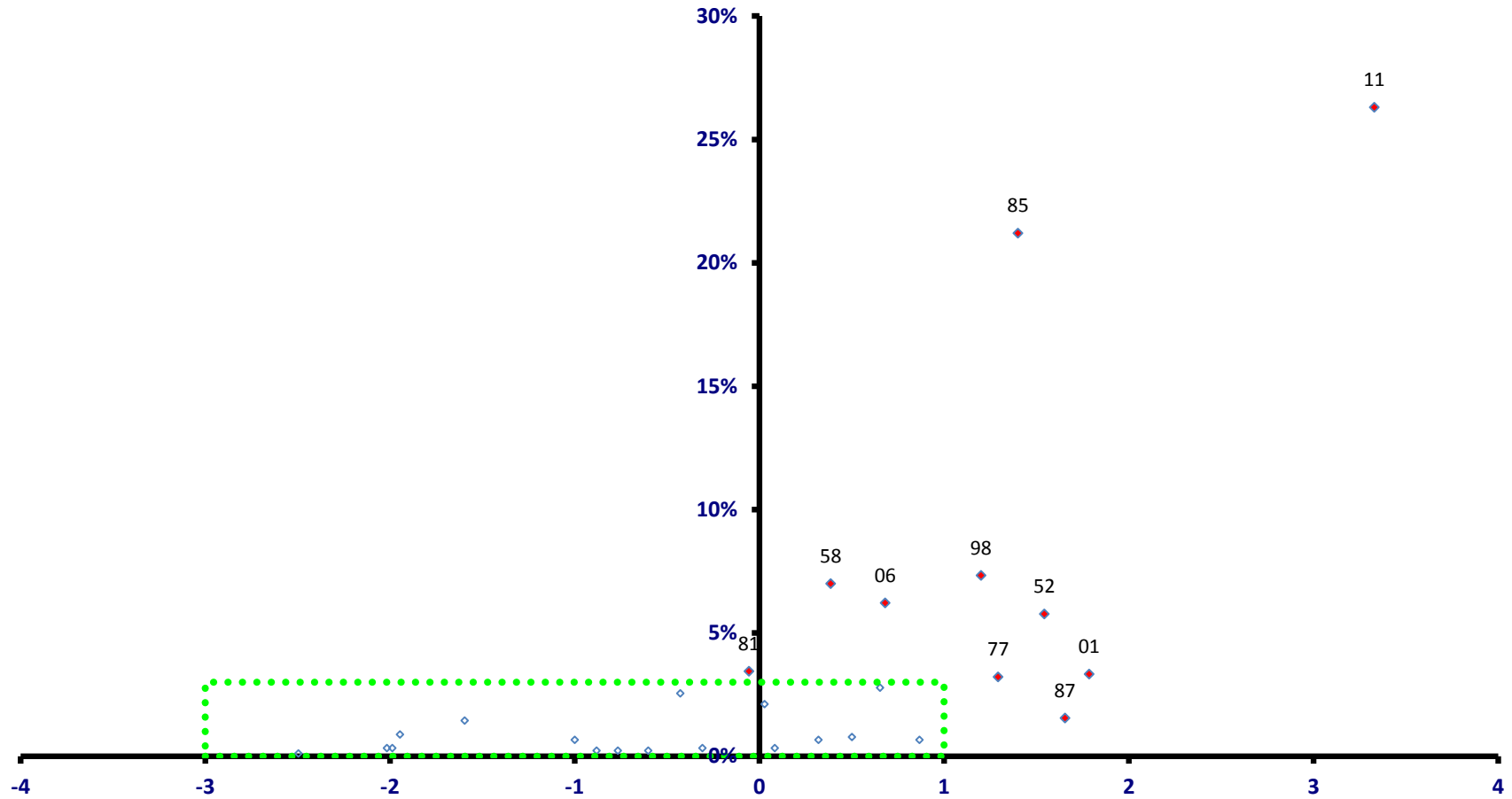

稼ぐ力
(修正特化係数の対数変換値)

蓬田村

全従業者数 901 人

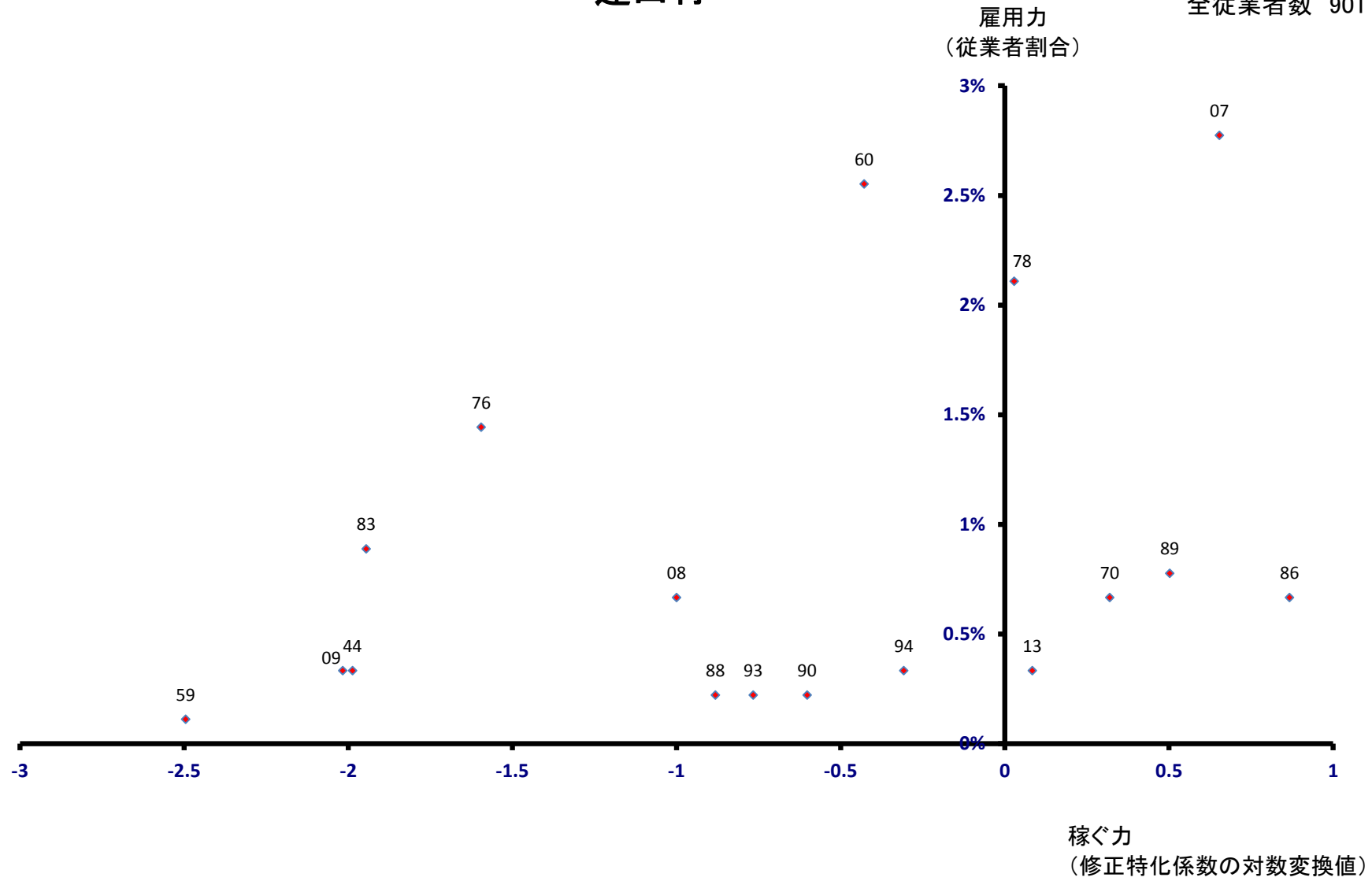

外ヶ浜町 雇用力 (従業員割合)

全従業員数 2,296 人

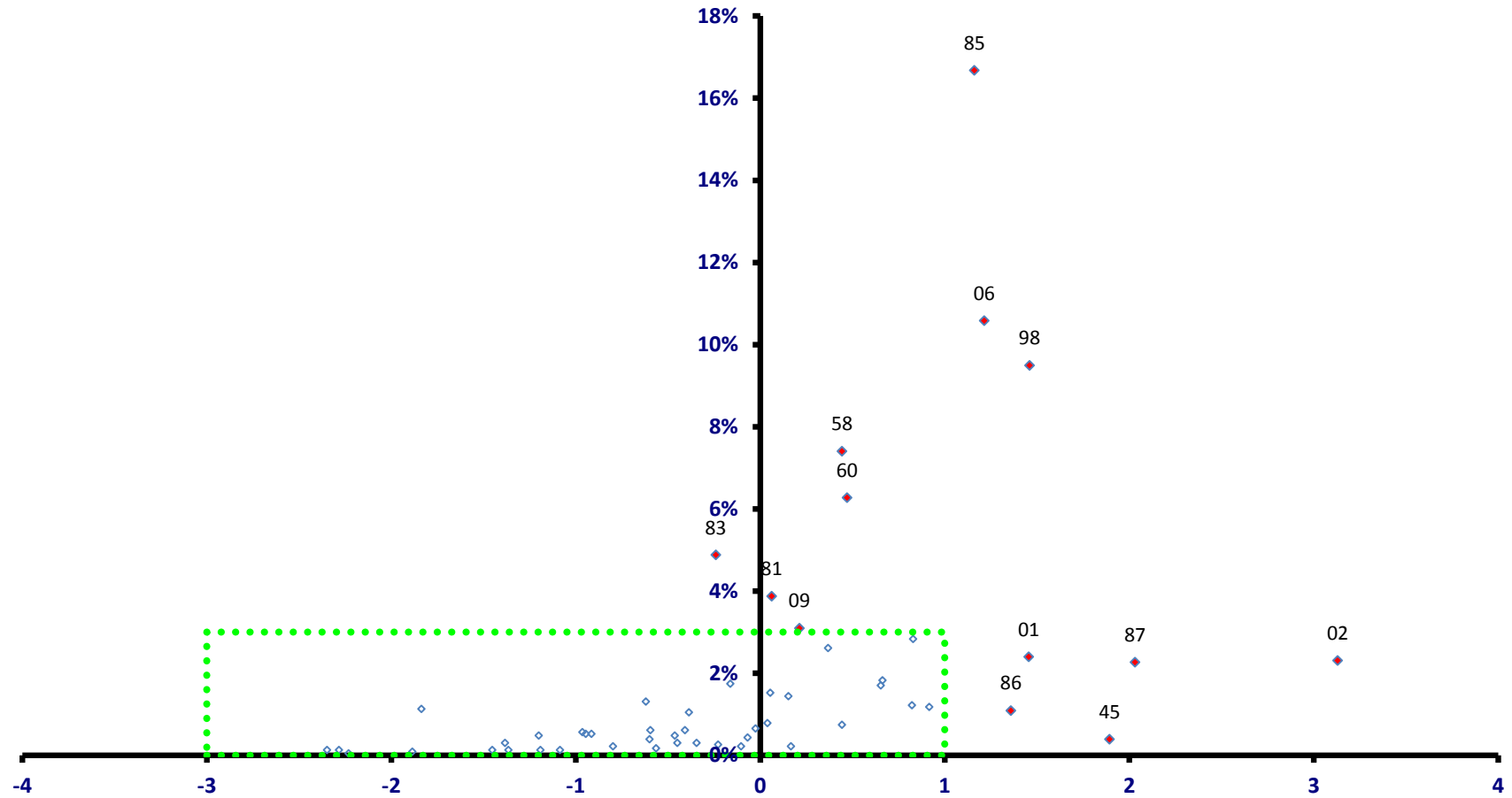

稼ぐ力
(修正特化係数の対数変換値)

外ヶ浜町

全従業者数 2,296 人

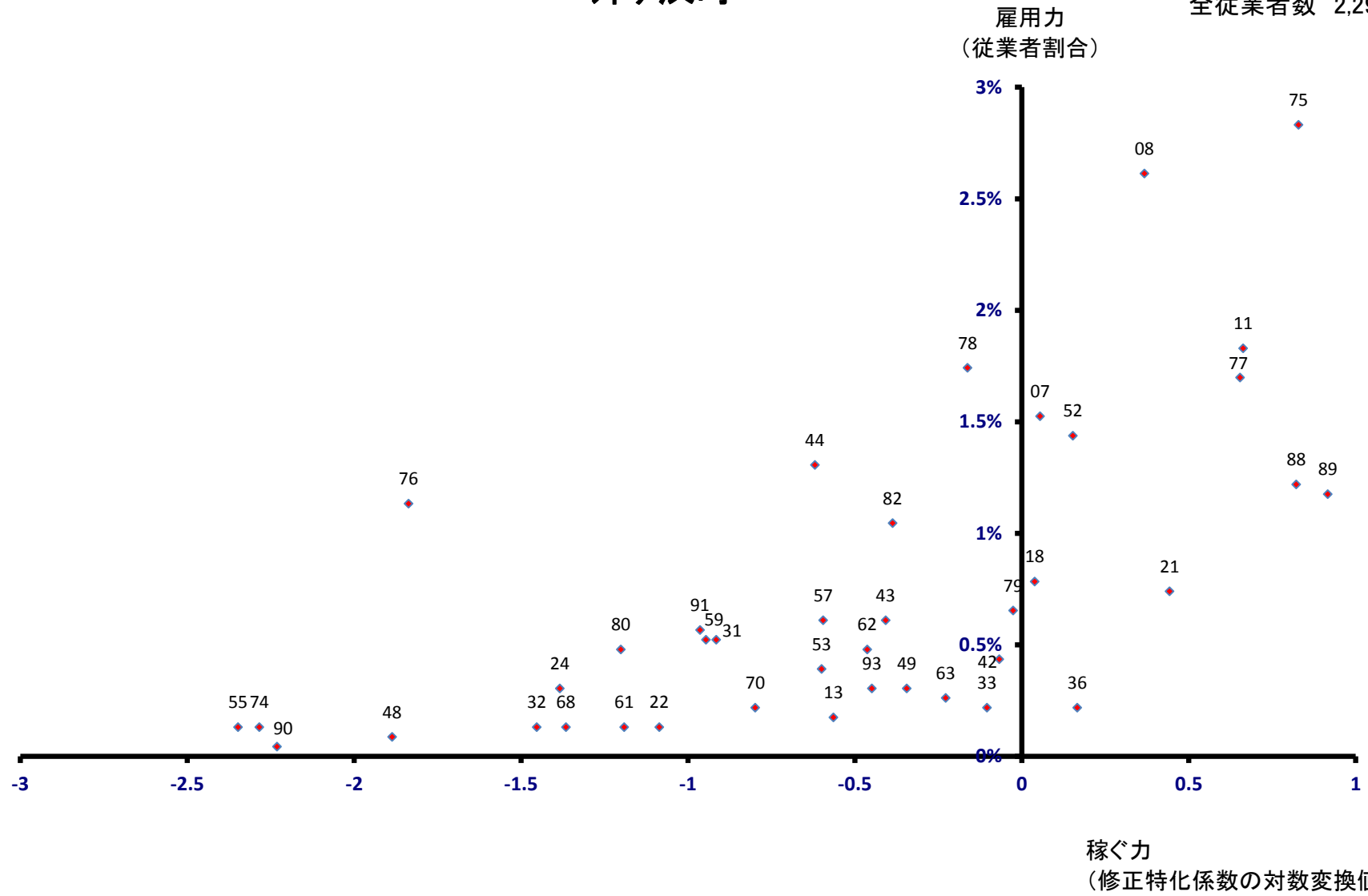

鯨ヶ沢町

全従業者数 4,031 人

雇用力
(従業者割合)

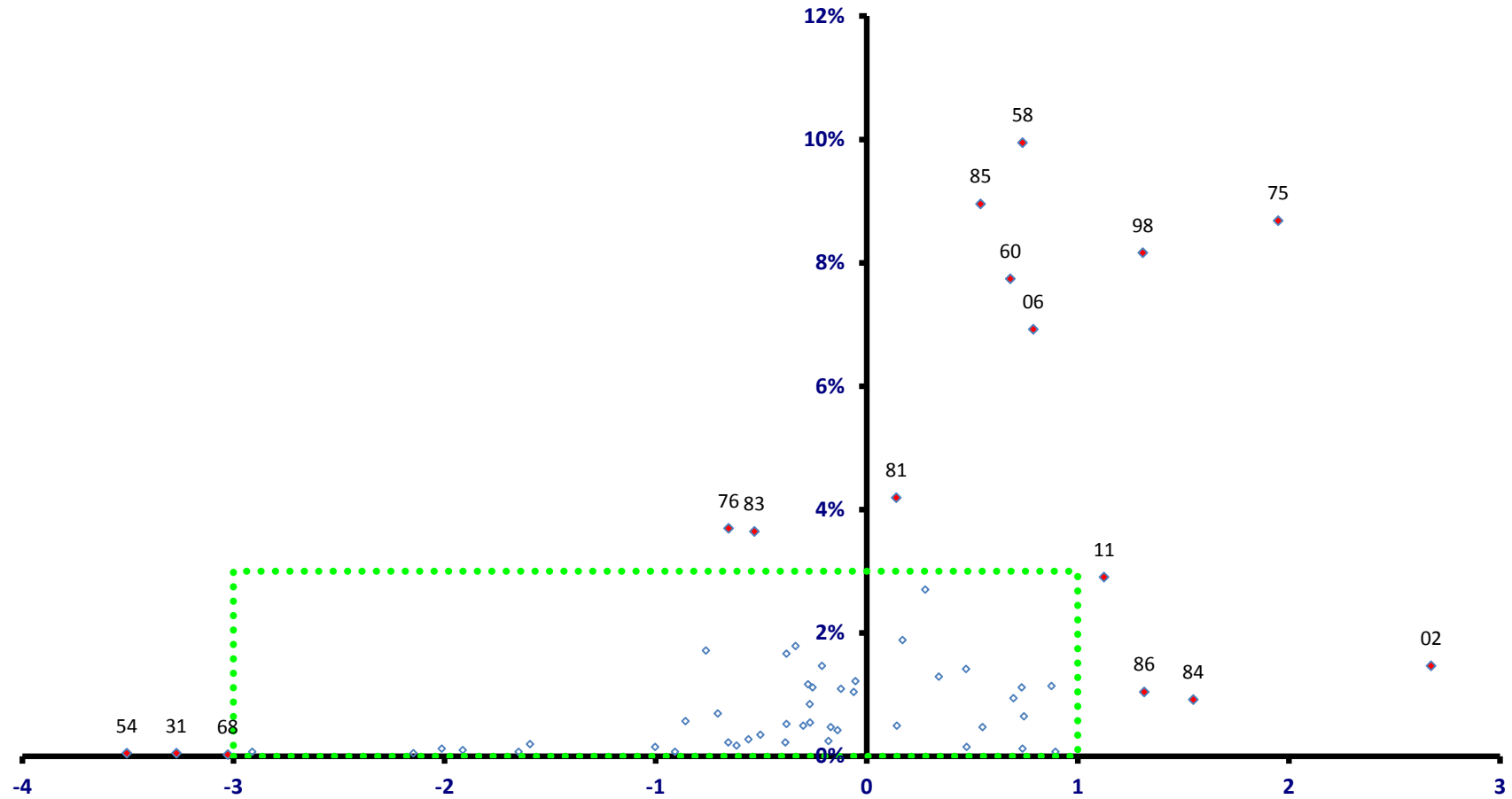

稼ぐ力
(修正特化係数の対数変換値)

鯉ヶ沢町

全従業者数 4,031 人

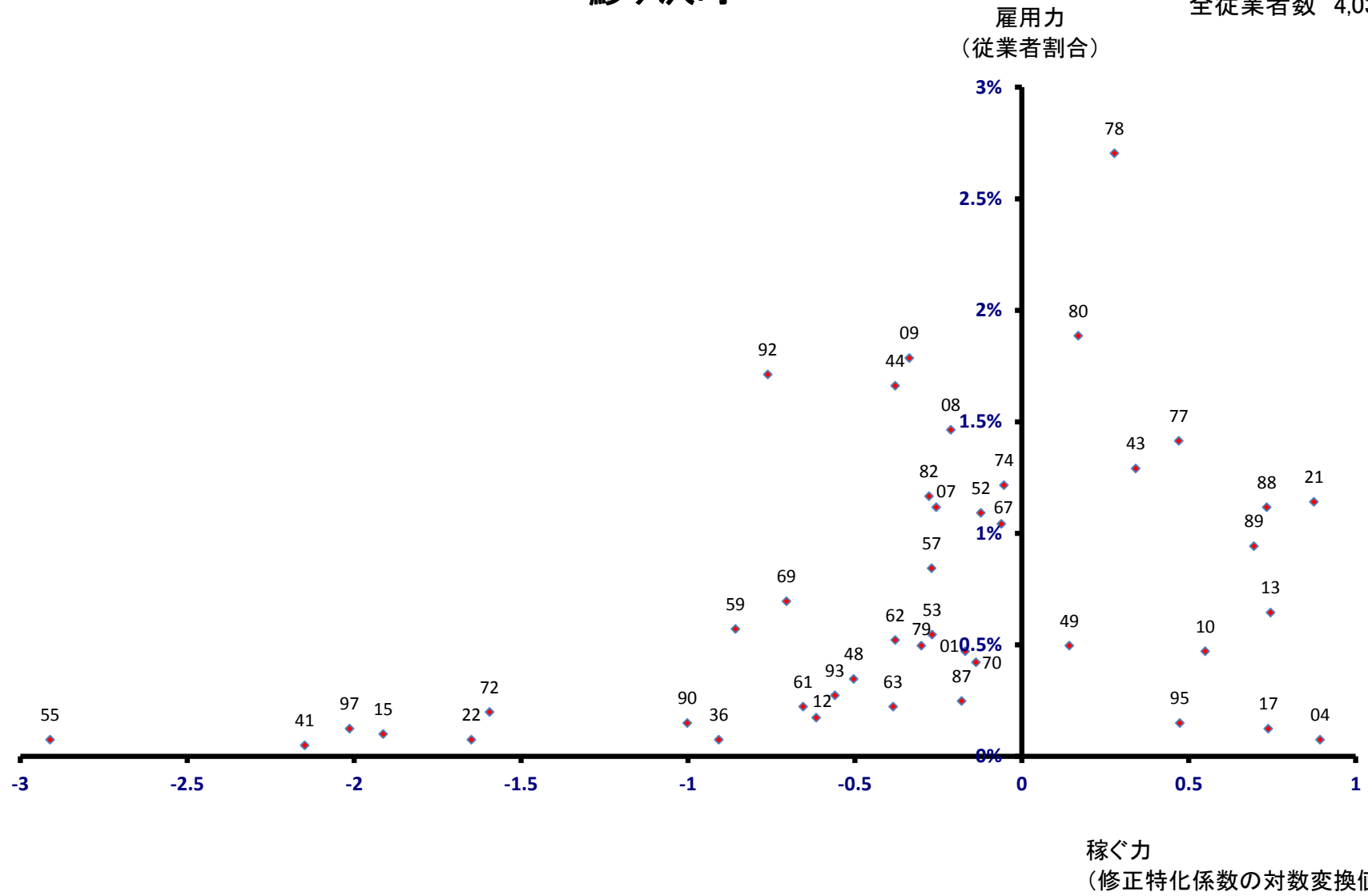

深浦町

全従業者数 3,105 人

雇用力
(従業者割合)

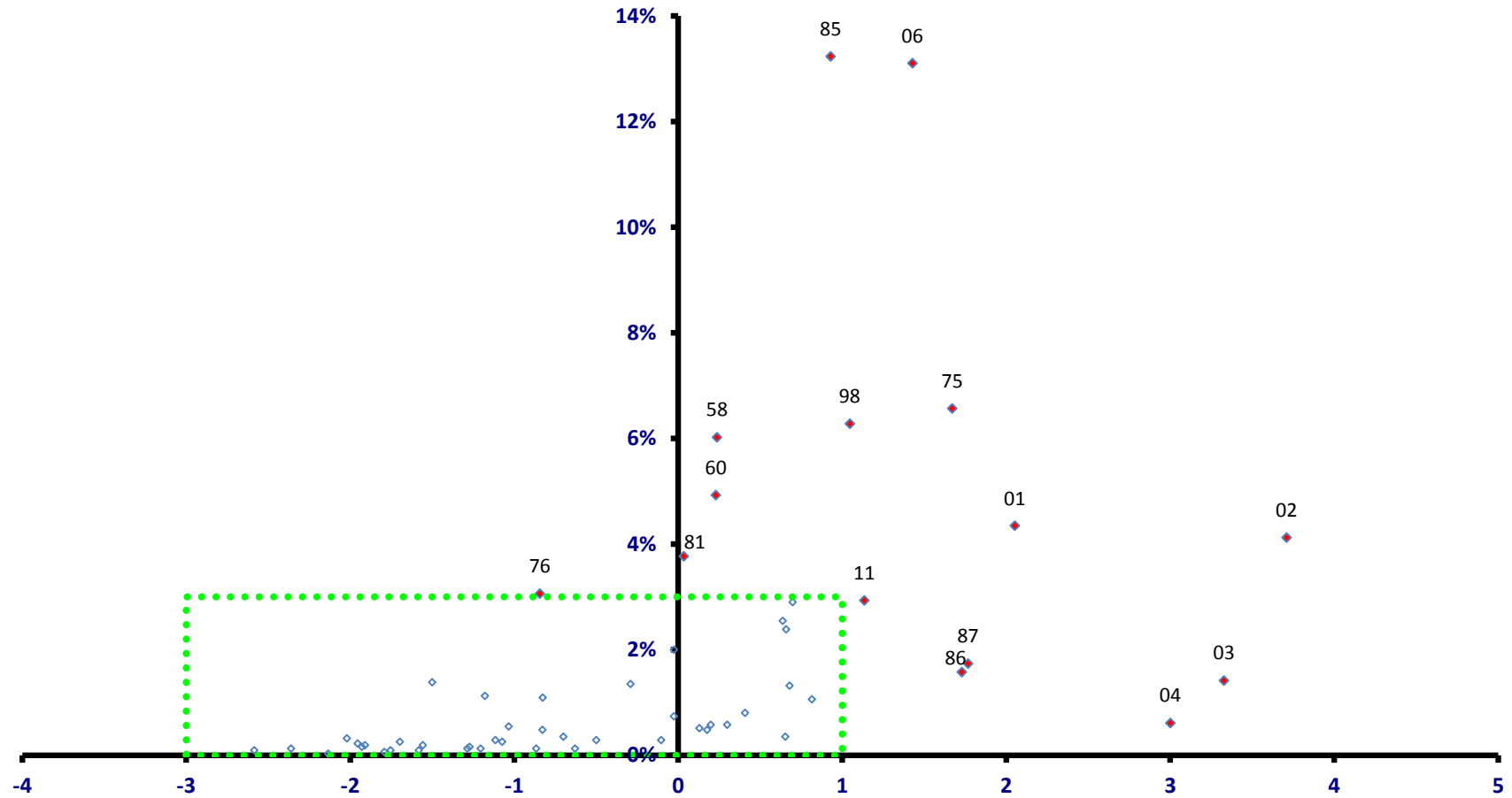

稼ぐ力
(修正特化係数の対数変換値)

深浦町

全従業者数 3,105 人

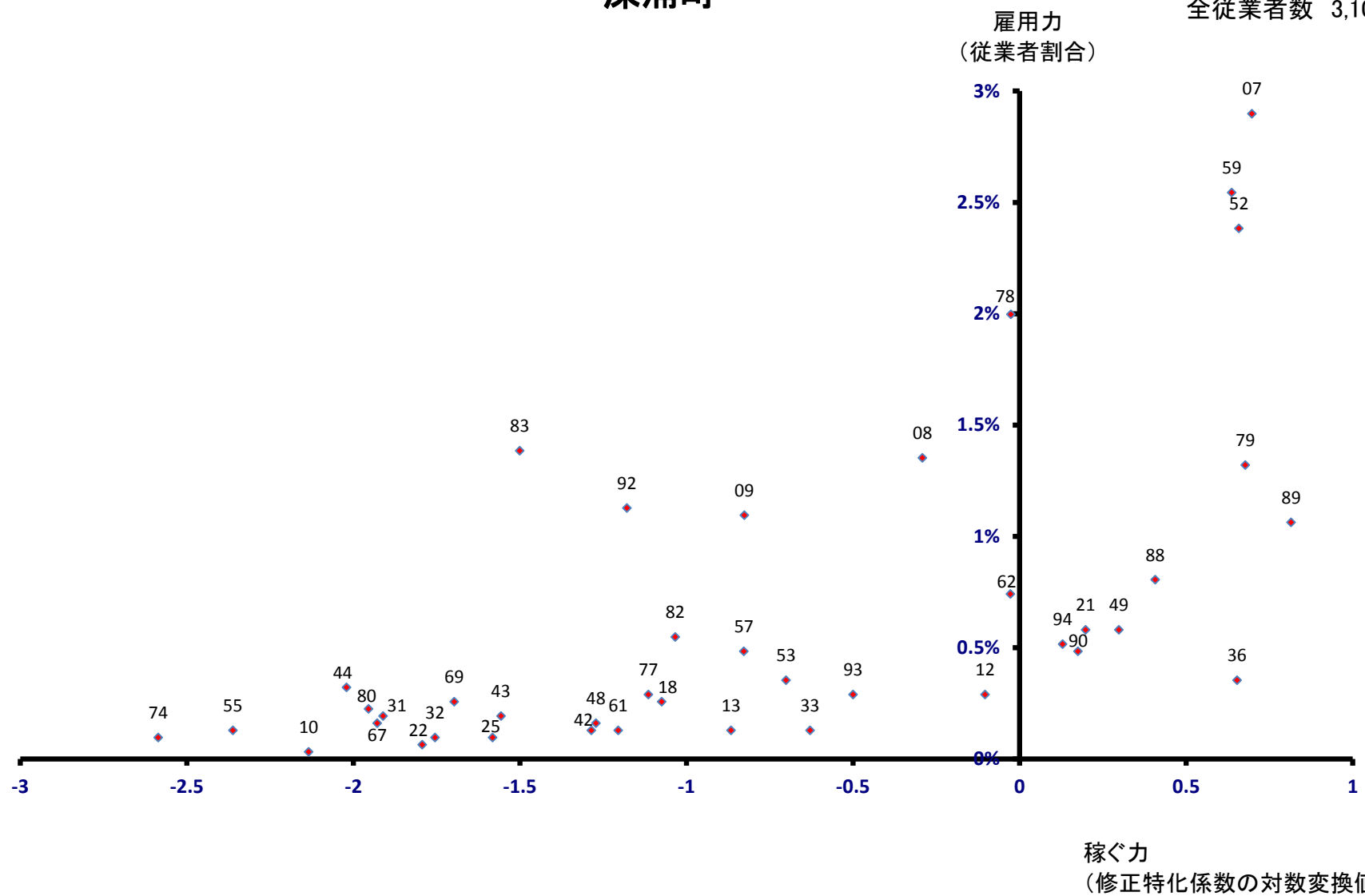

西目屋村

全従業者数 636 人

雇用力
(従業者割合)

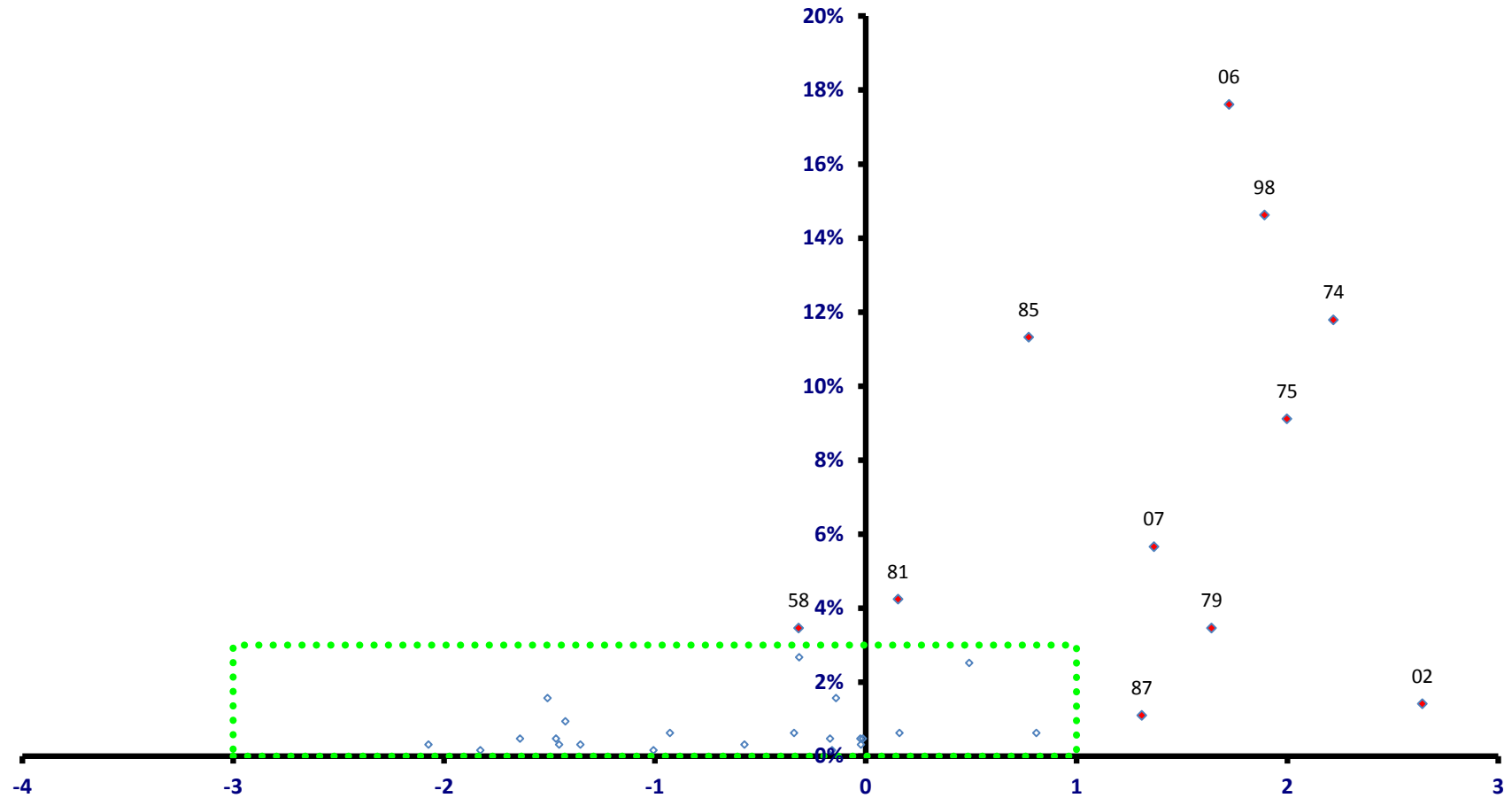

稼ぐ力
(修正特化係数の対数変換値)

西目屋村

全従業者数 636 人

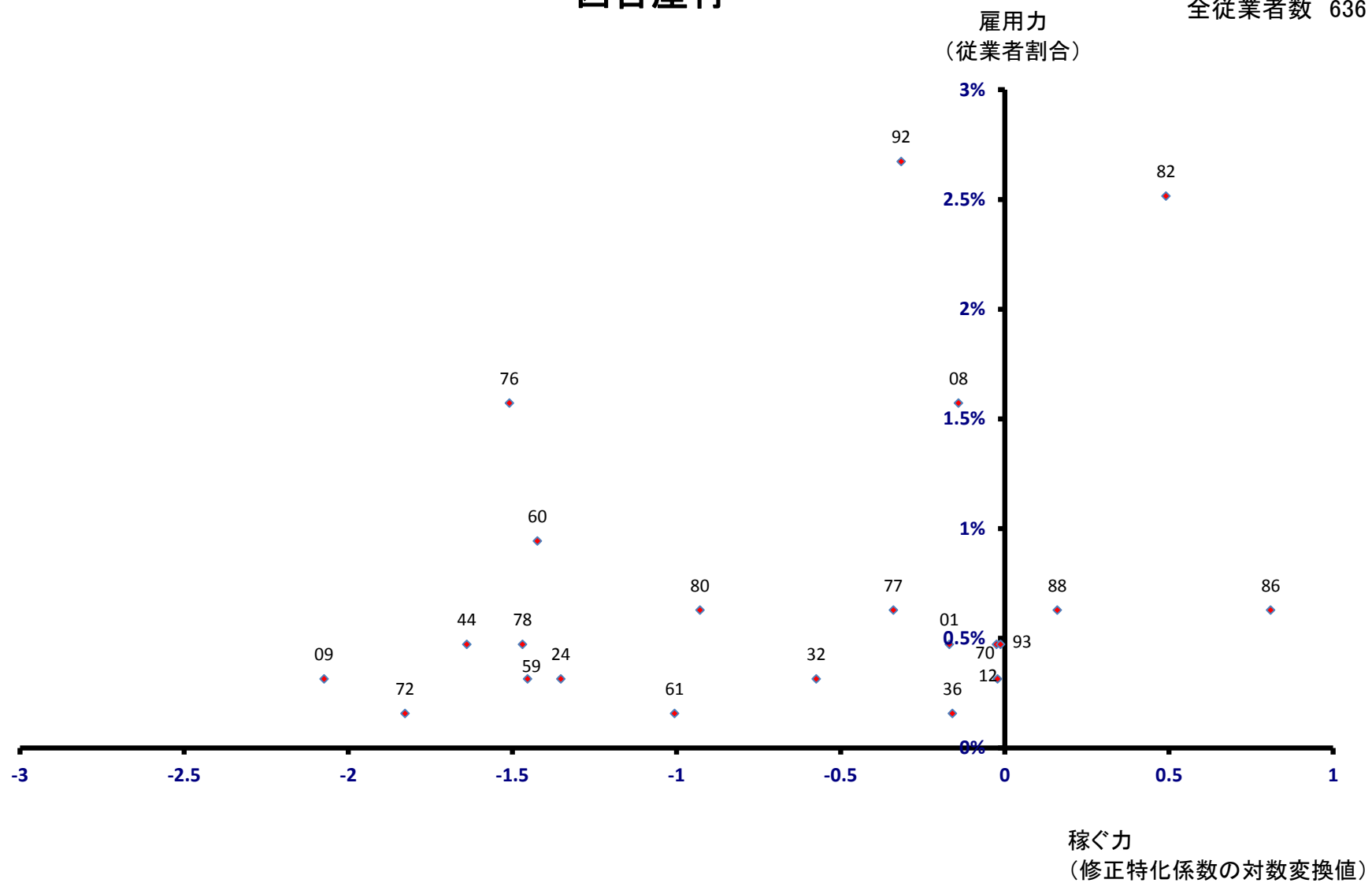

藤崎町

全従業者数 4,922 人

雇用力
(従業者割合)

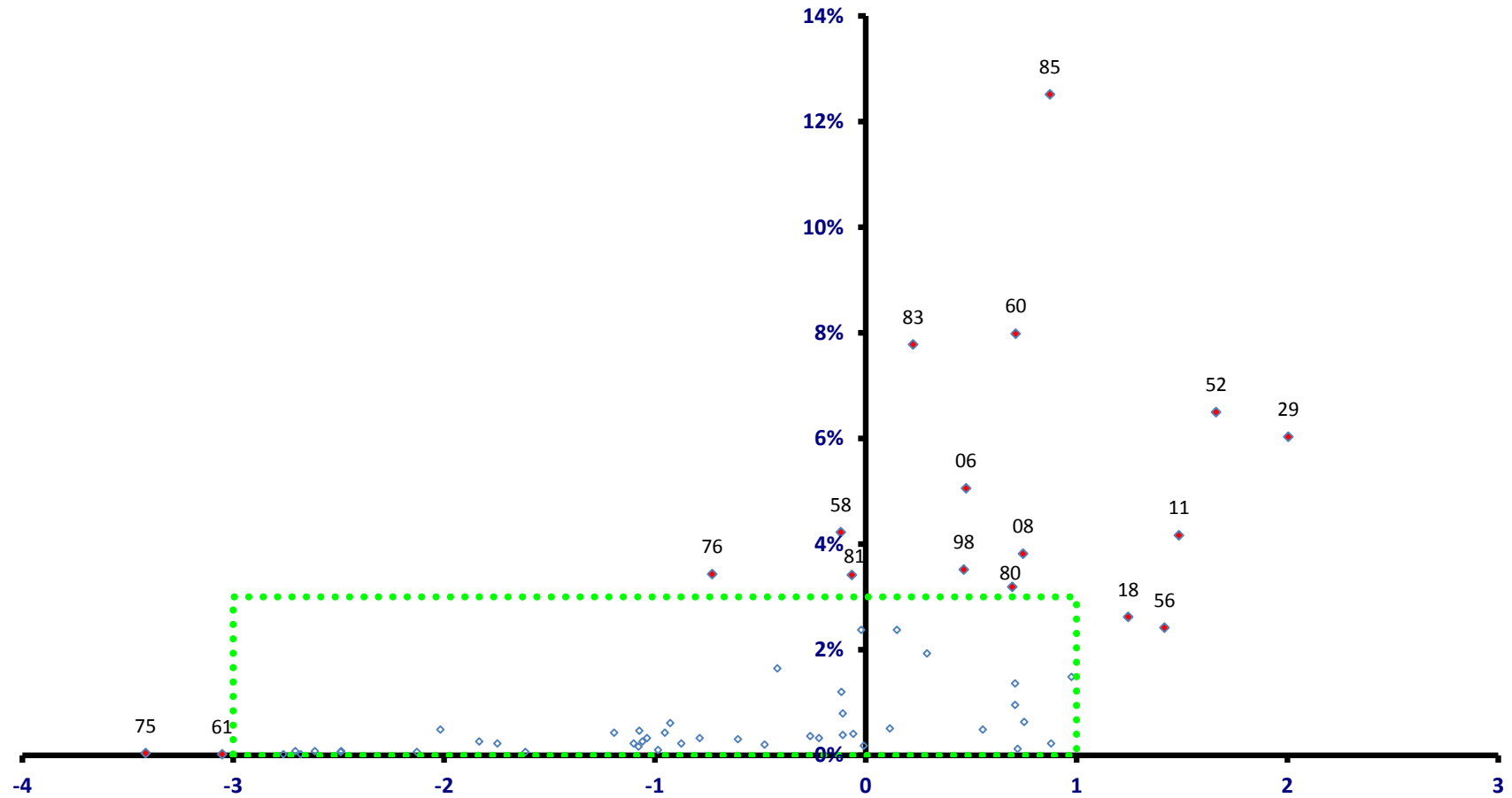

稼ぐ力
(修正特化係数の対数変換値)

藤崎町

全従業者数 4,922 人

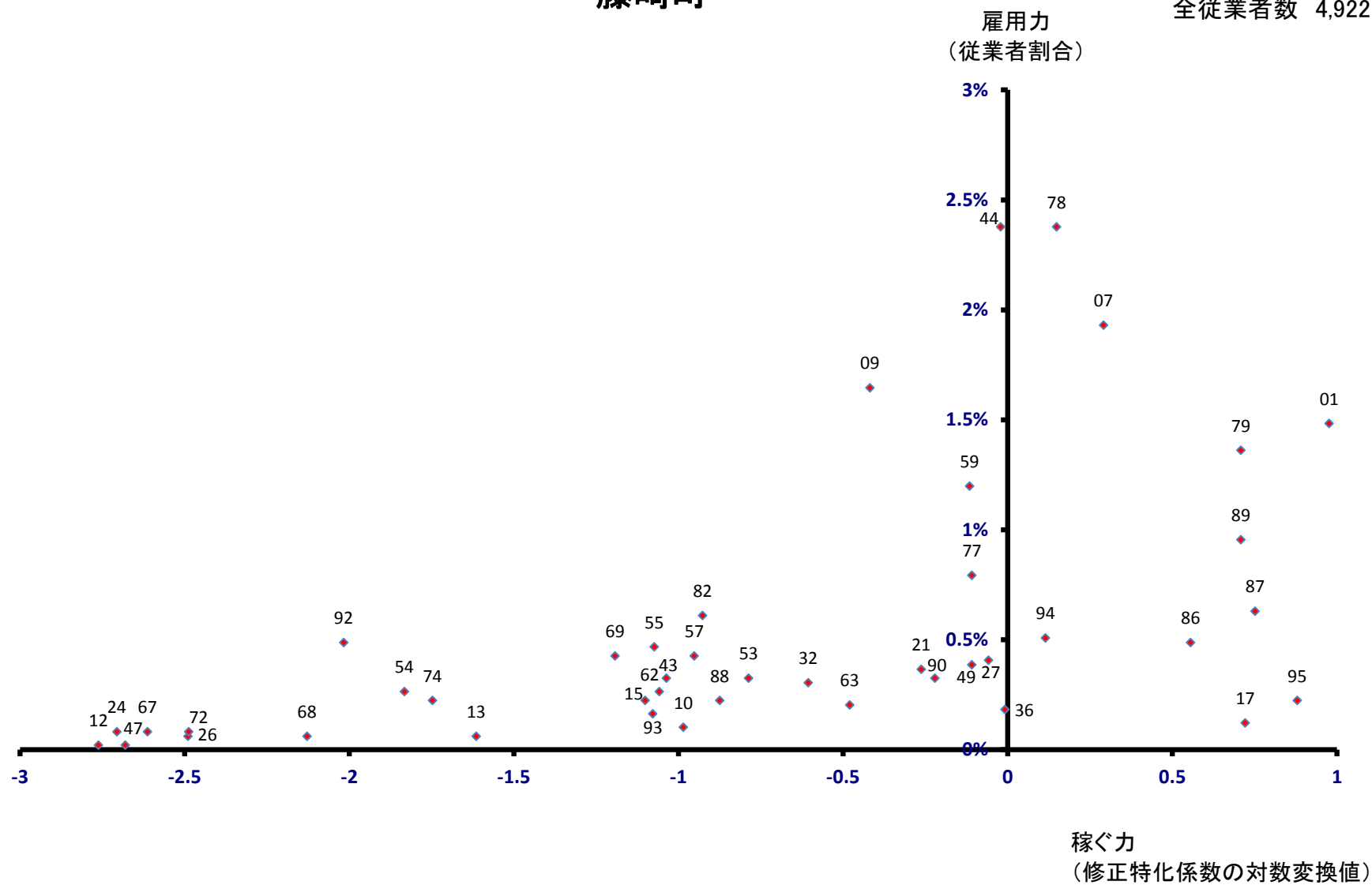

大鰐町

全従業者数 2,653 人

雇用力
(従業者割合)

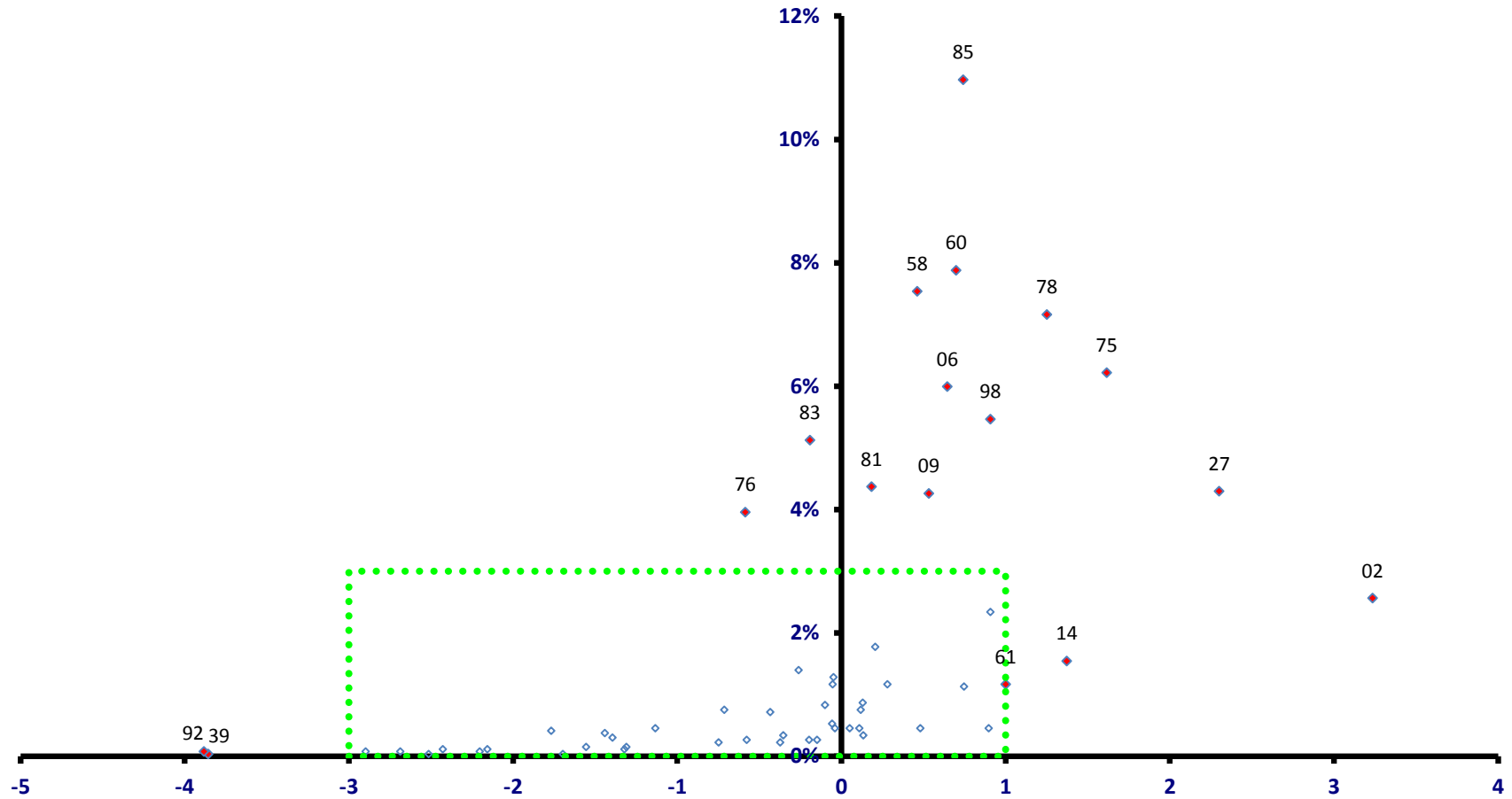

稼ぐ力
(修正特化係数の対数変換値)

大鰐町

全従業者数 2,653 人

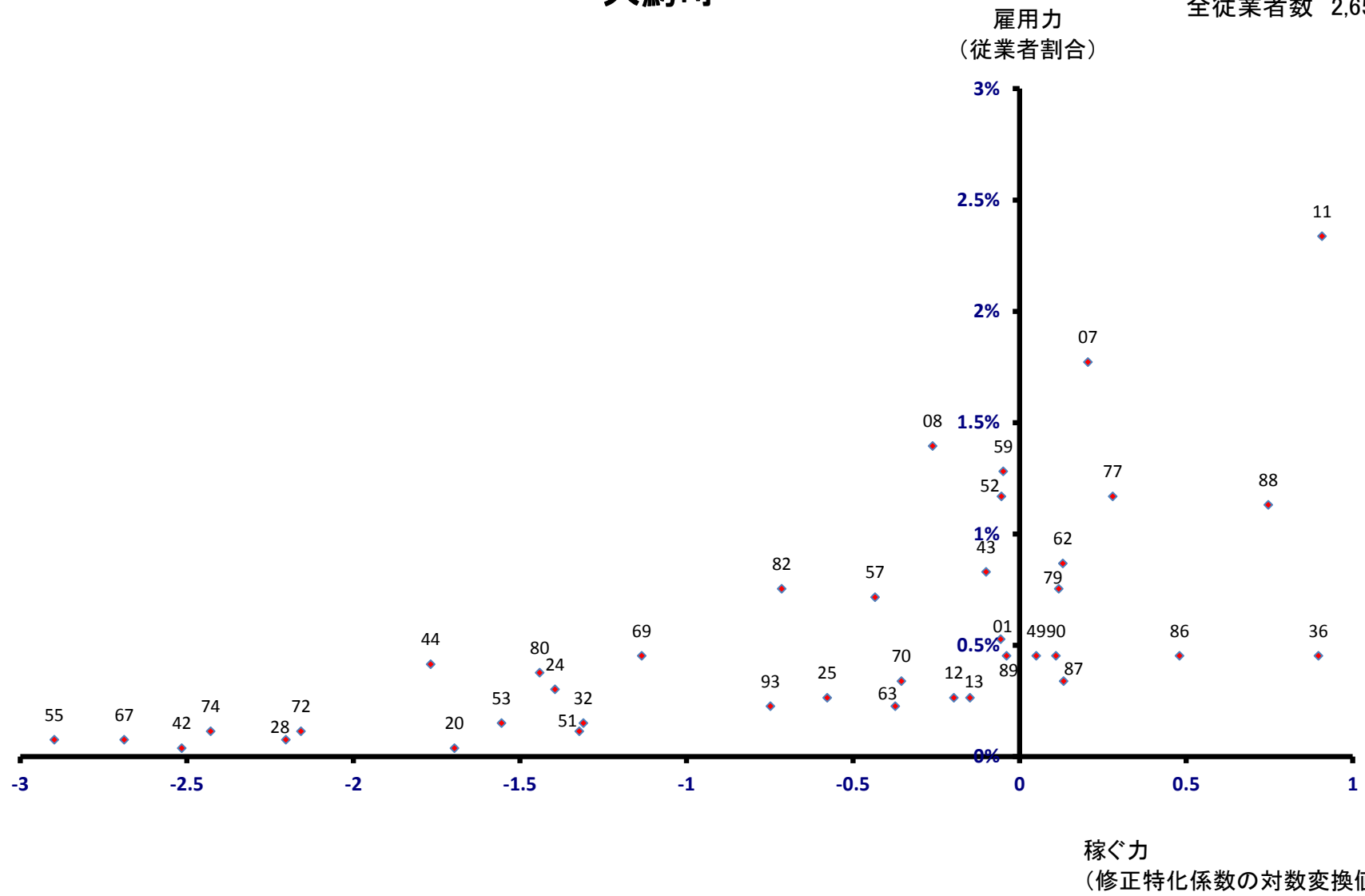

田舎館村

雇用力
(従業員割合)

全従業員数 1,923 人

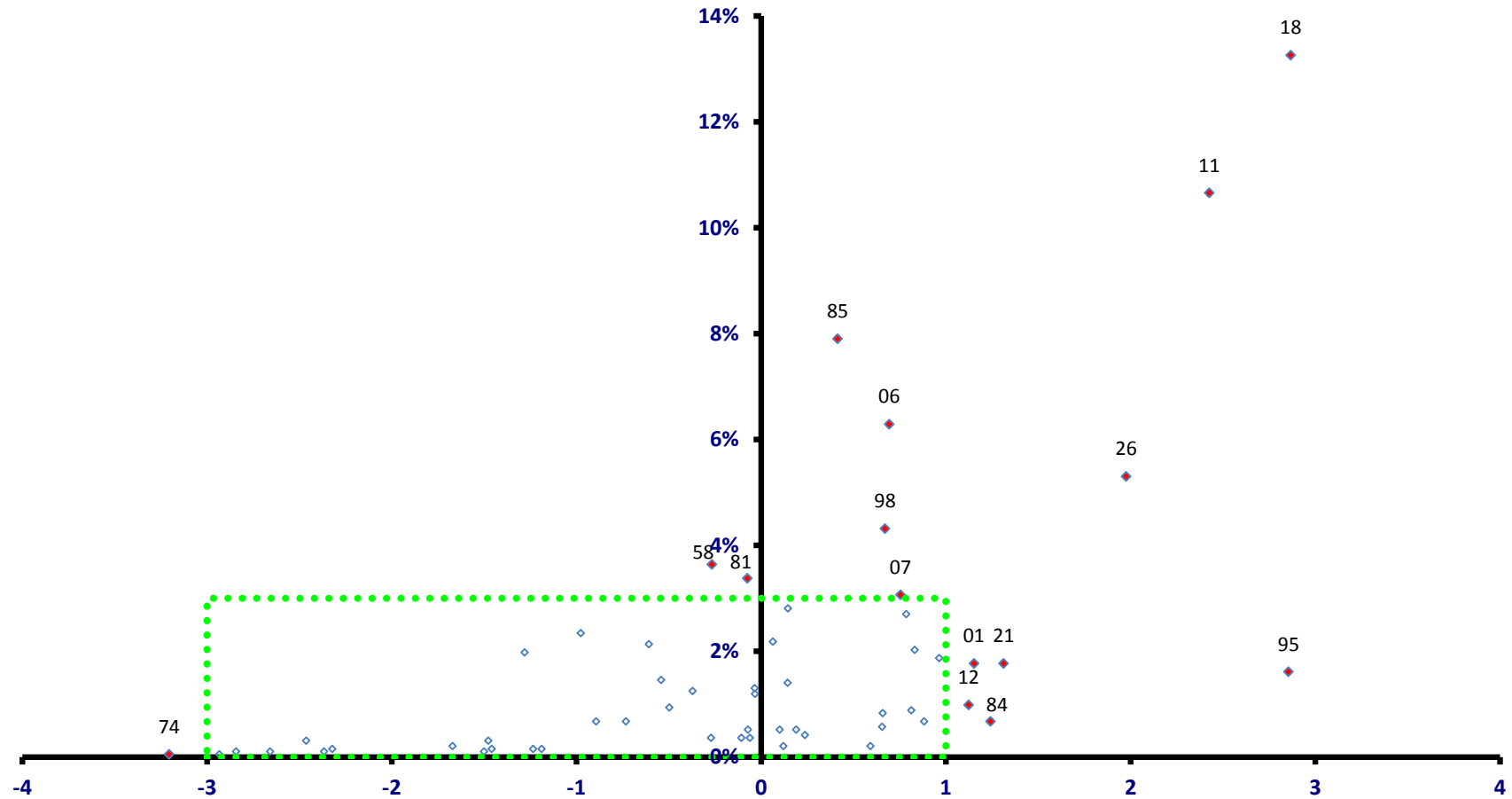

稼ぐ力
(修正特化係数の対数変換値)

田舎館村

全従業者数 1,923 人

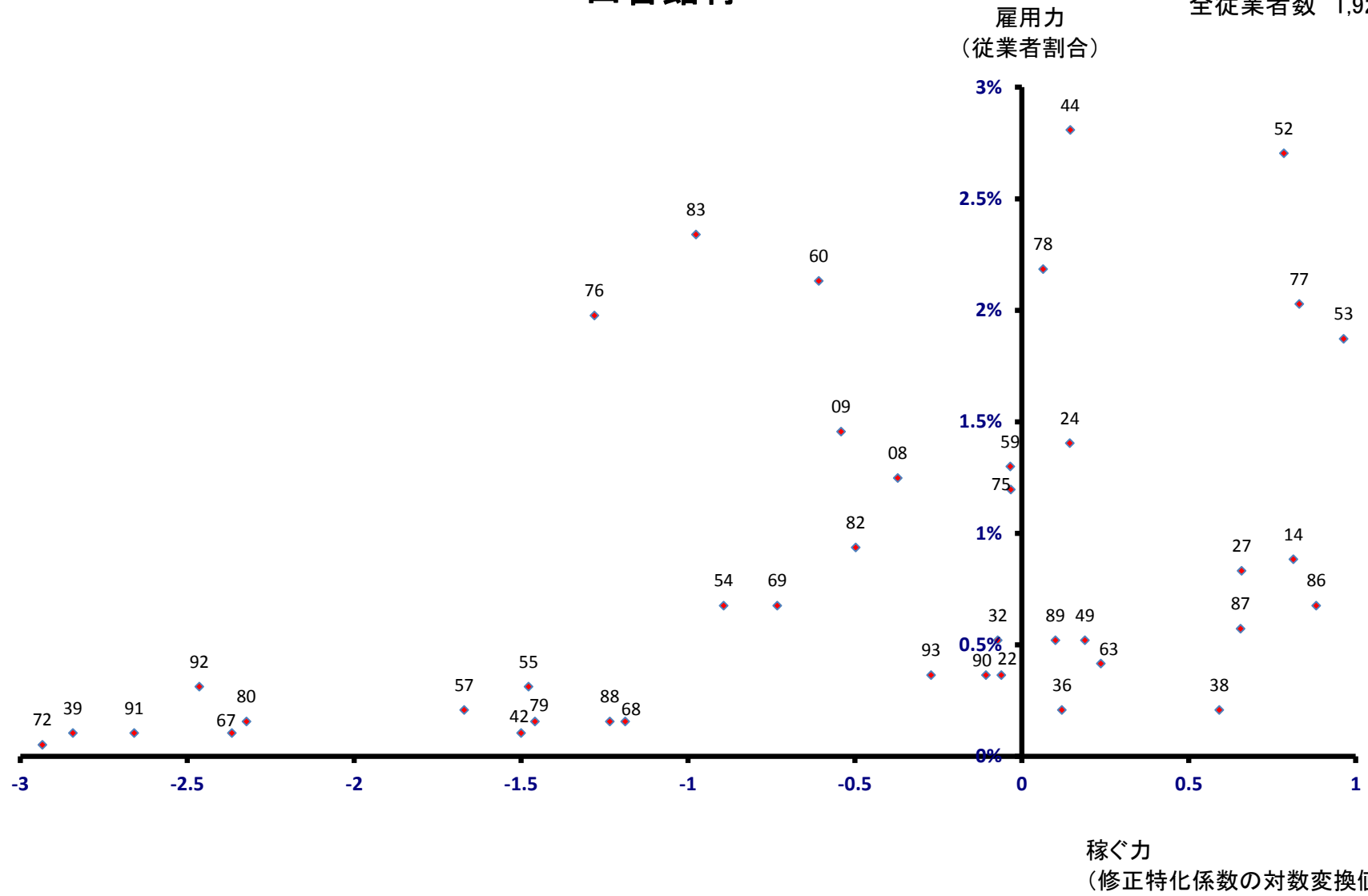

板柳町

全従業者数 3,869 人

雇用力
(従業者割合)

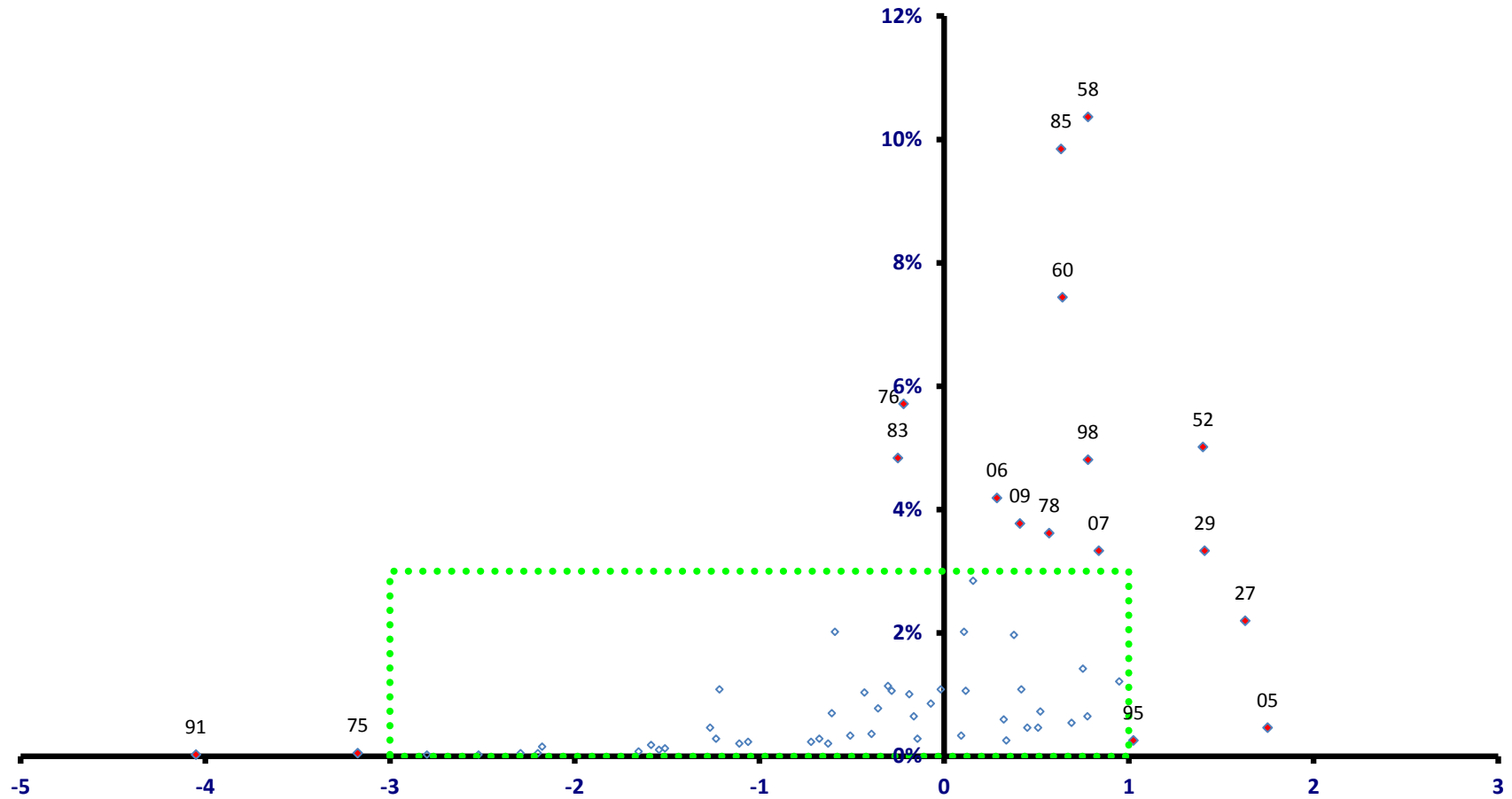

稼ぐ力
(修正特化係数の対数変換値)

板柳町

全従業者数 3,869 人

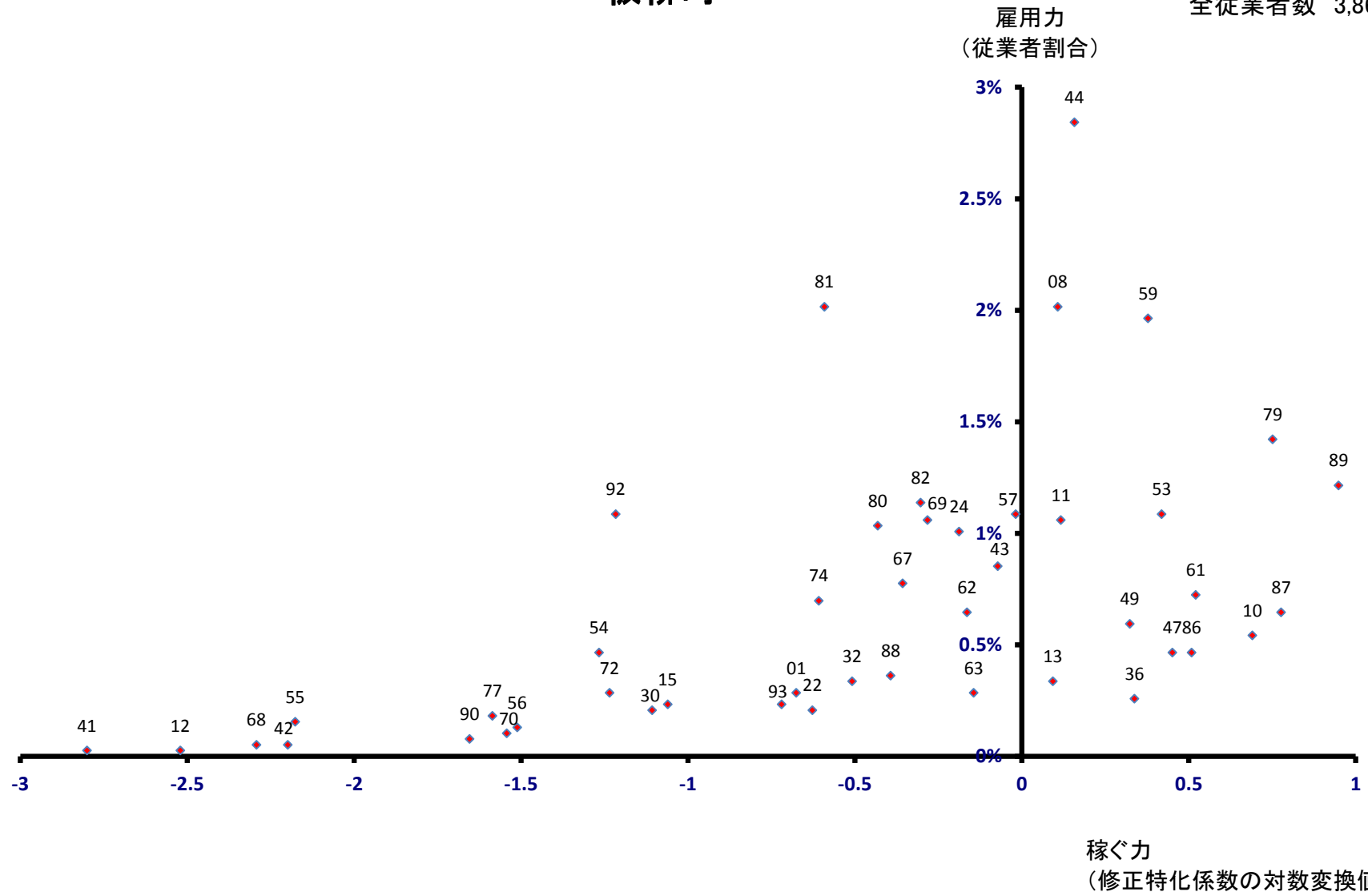

鶴田町
雇用力
(従業員割合)

全従業員数 3,722 人

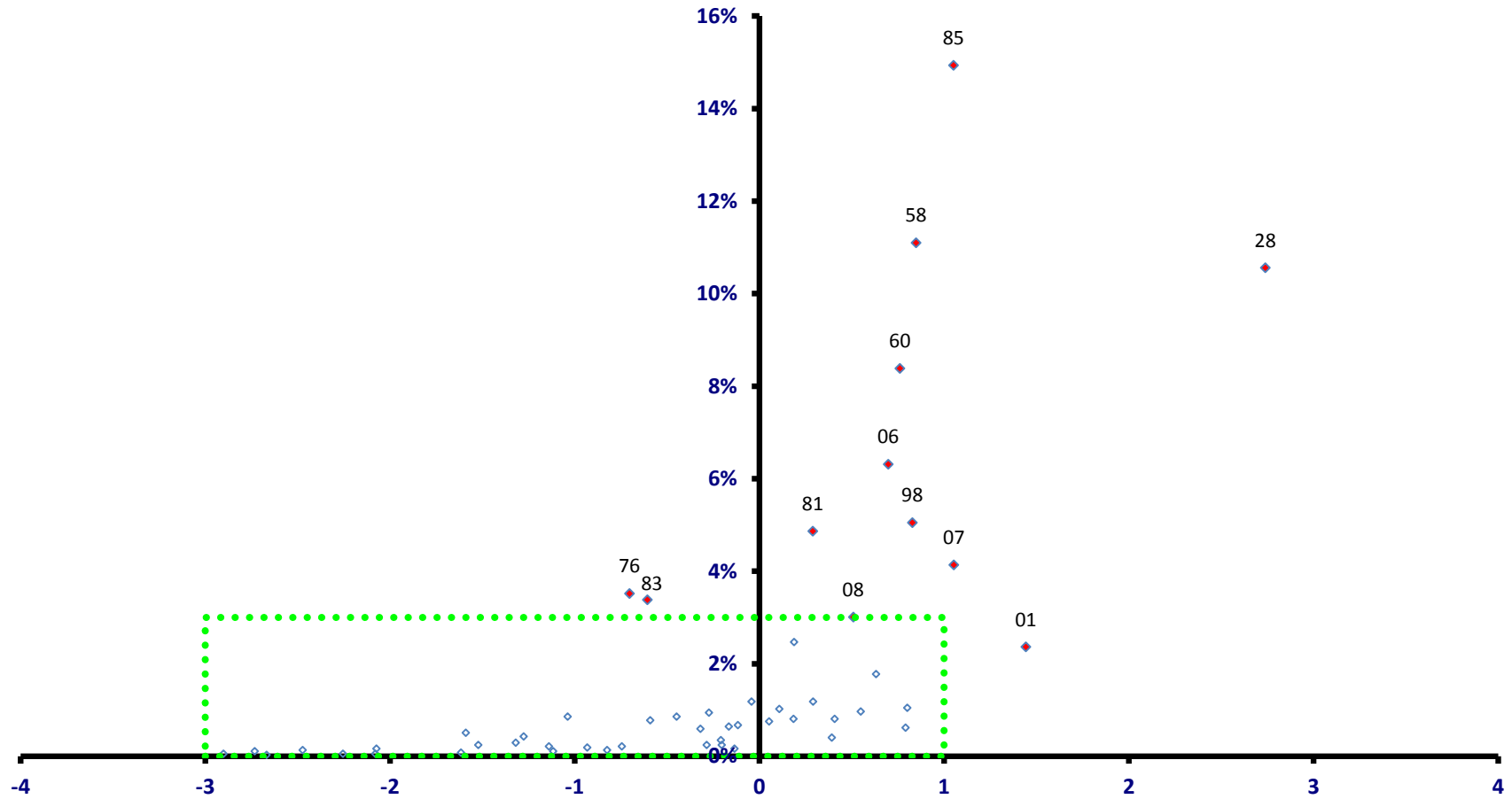

稼ぐ力
(修正特化係数の対数変換値)

鶴田町

全従業者数 3,722 人

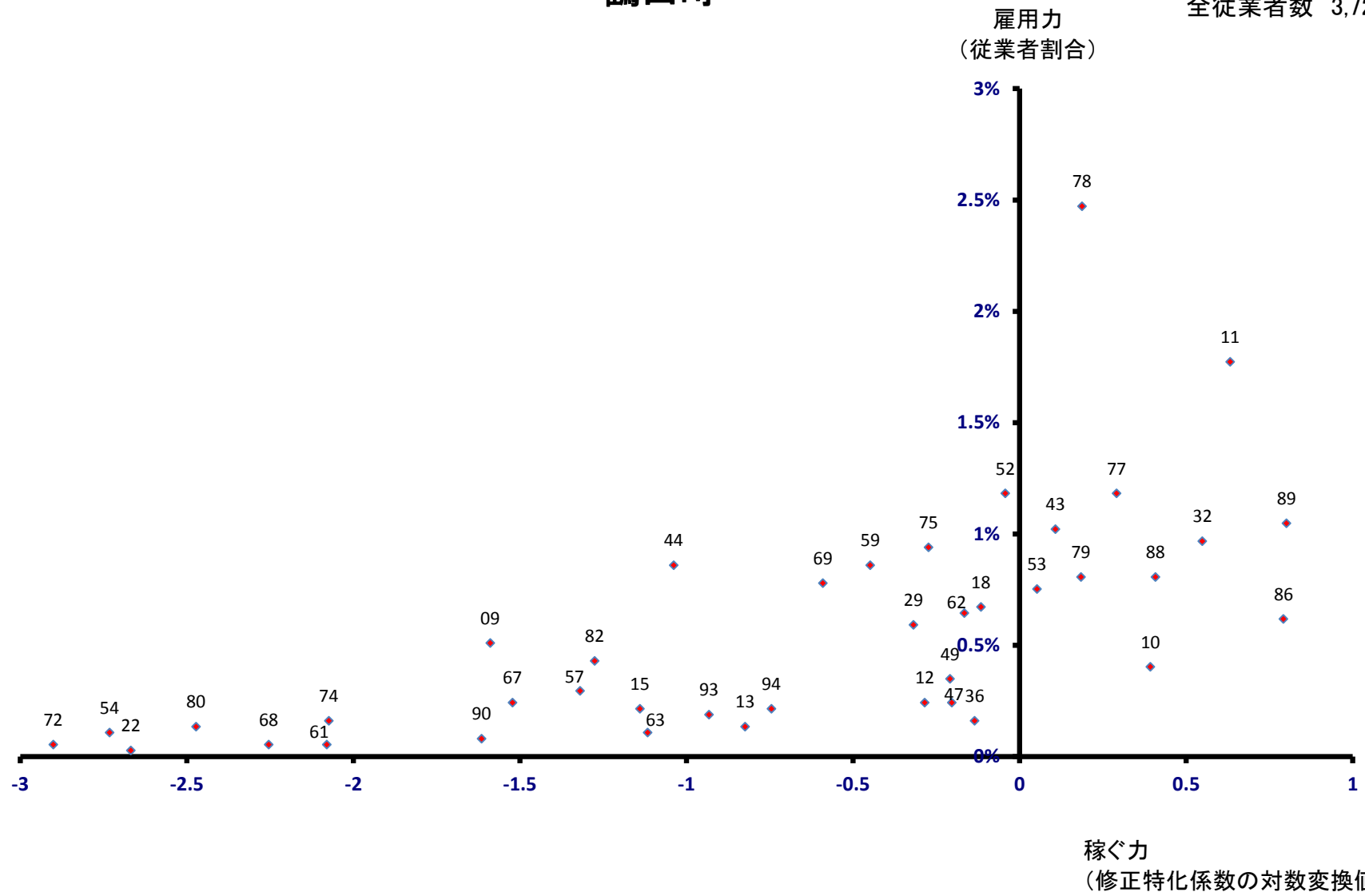

中泊町 雇用力 (従業員割合)

全従業員数 3,412 人

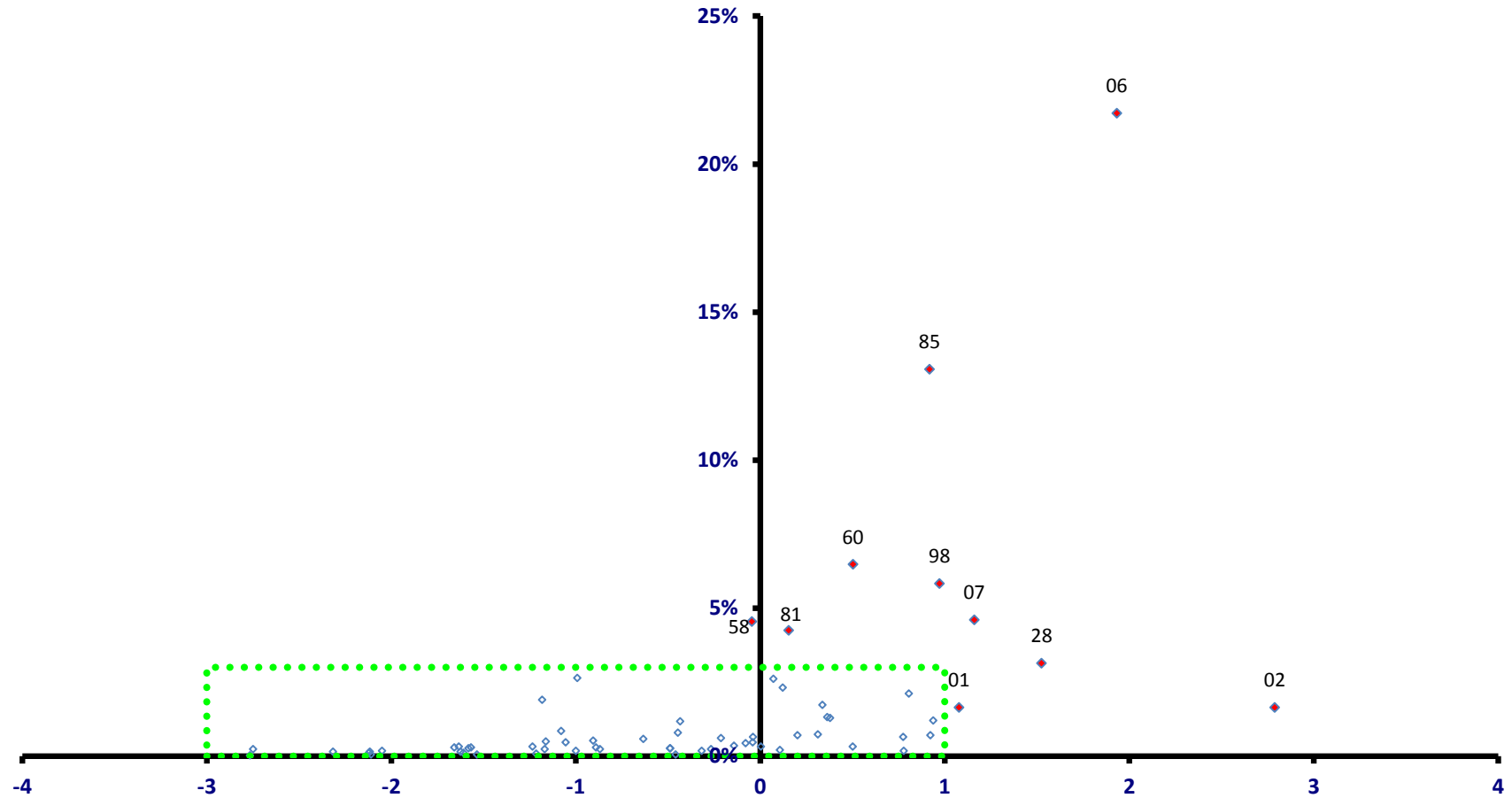

稼ぐ力
(修正特化係数の対数変換値)

中泊町

全従業者数 3,412 人

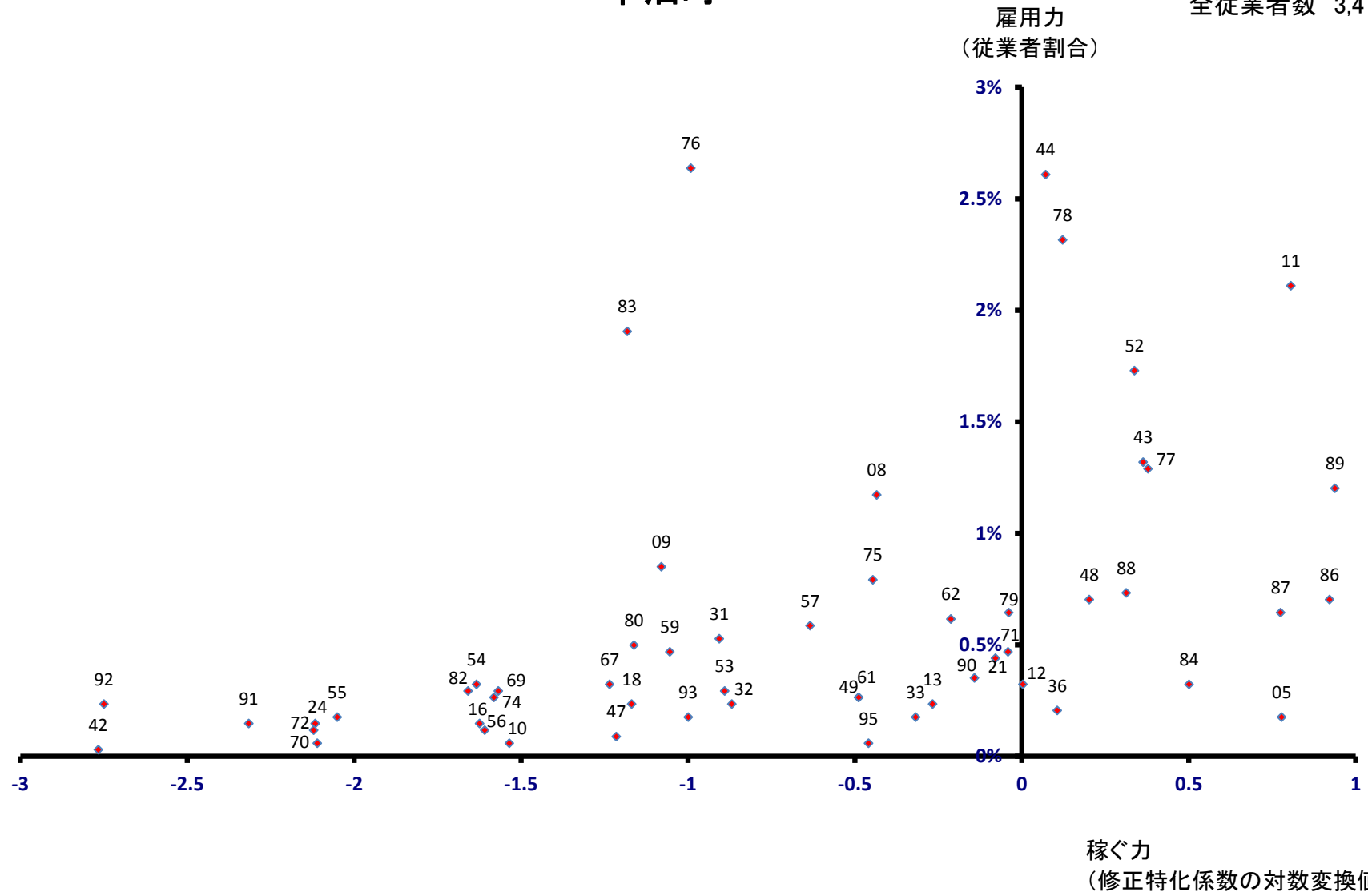

野辺地町

全従業者数 5,341 人

雇用力
(従業者割合)

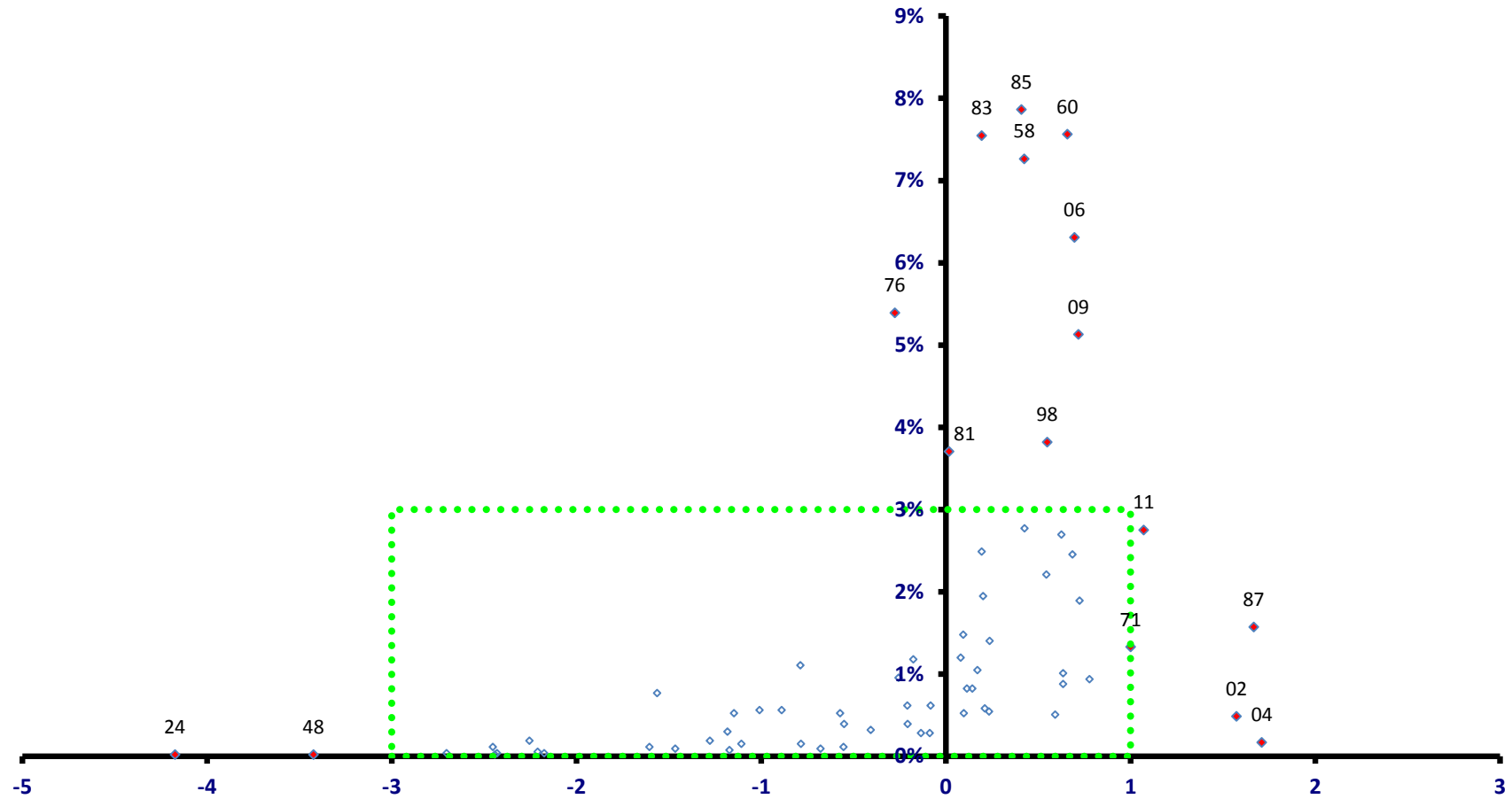

稼ぐ力
(修正特化係数の対数変換値)

野辺地町

全従業者数 5,341 人

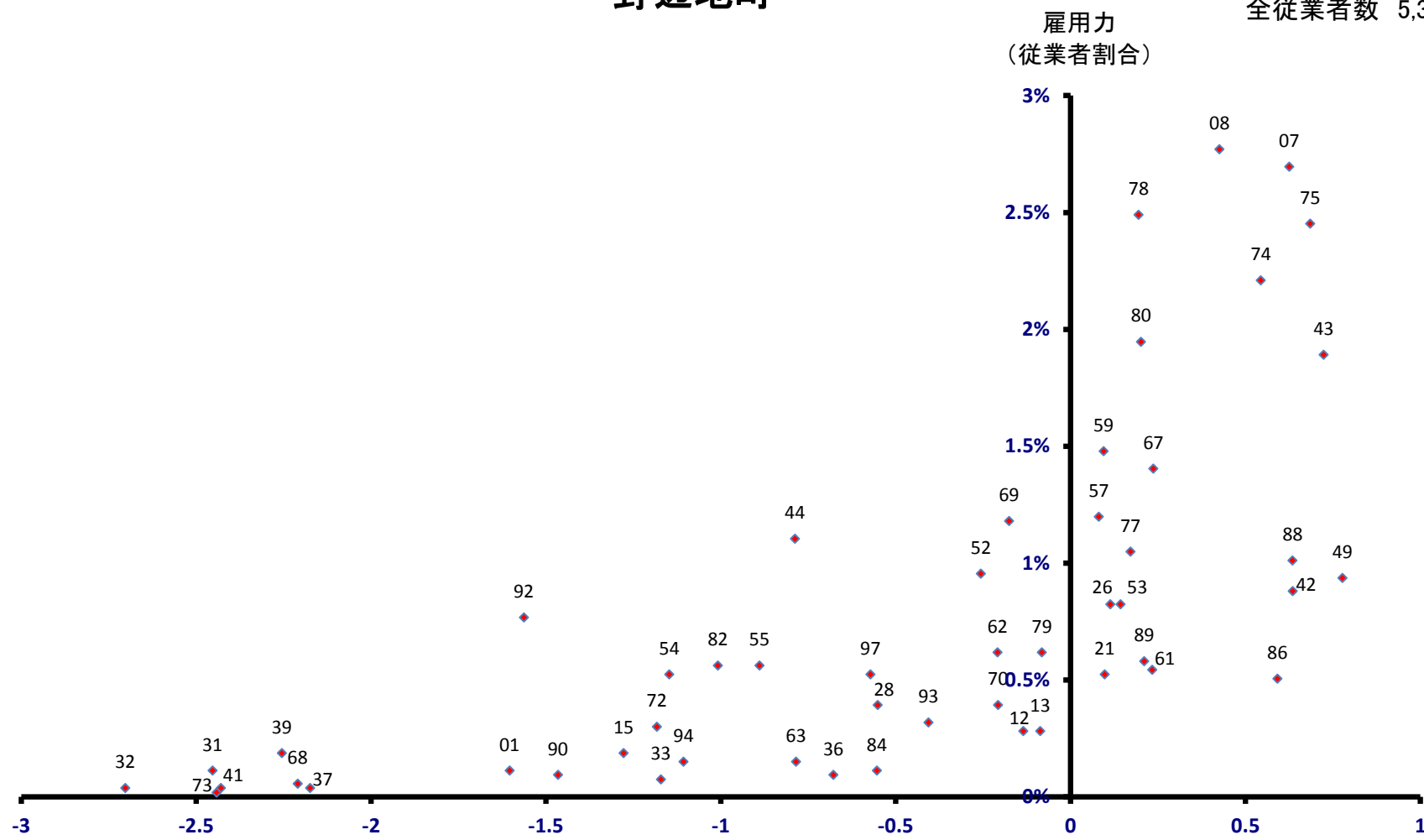

稼ぐ力
(修正特化係数の対数変換値)

七戸町 雇用力 (従業員割合)

全従業員数 6,149 人

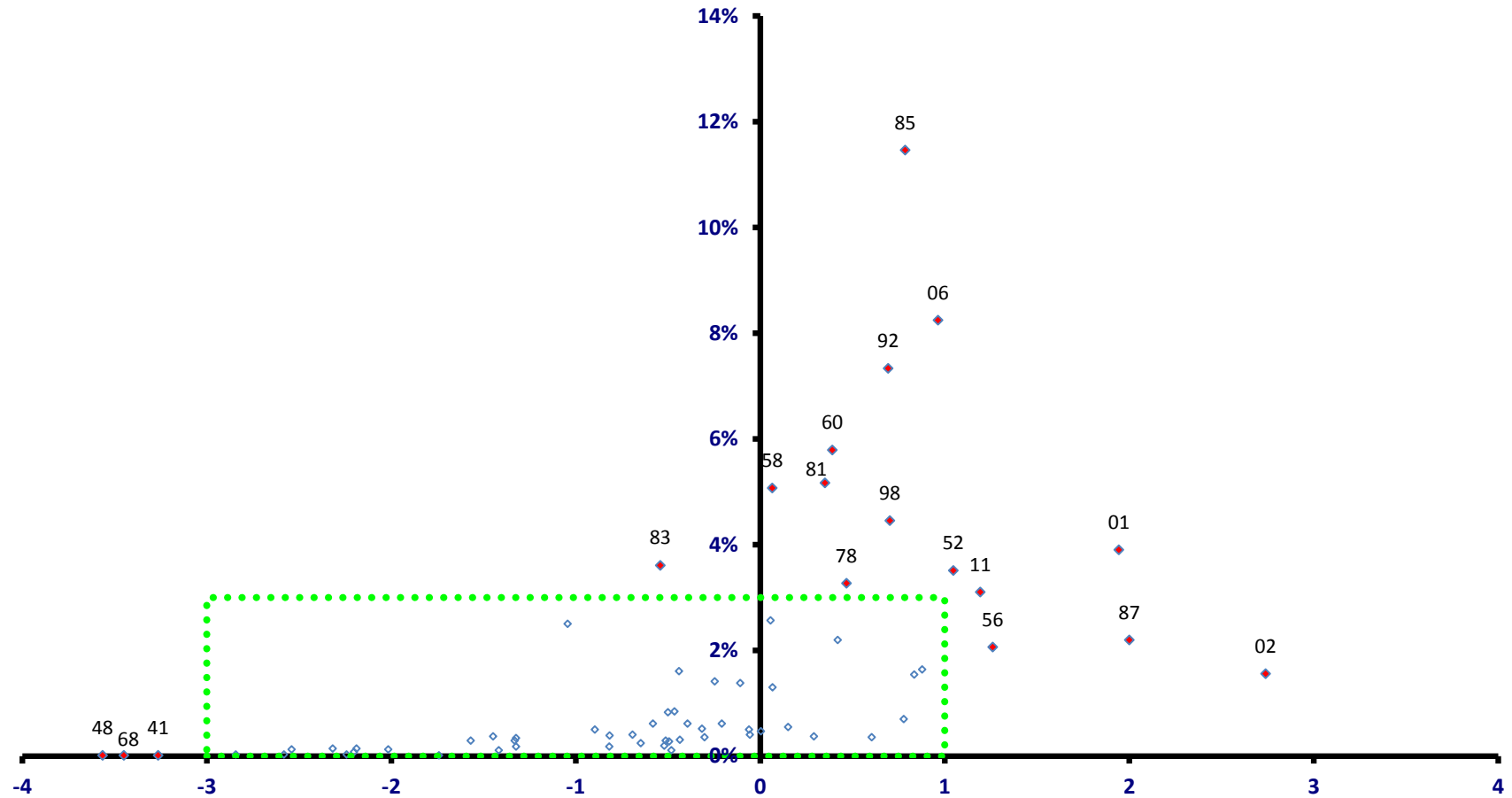

稼ぐ力
(修正特化係数の対数変換値)

七戸町

全従業者数 6,149 人

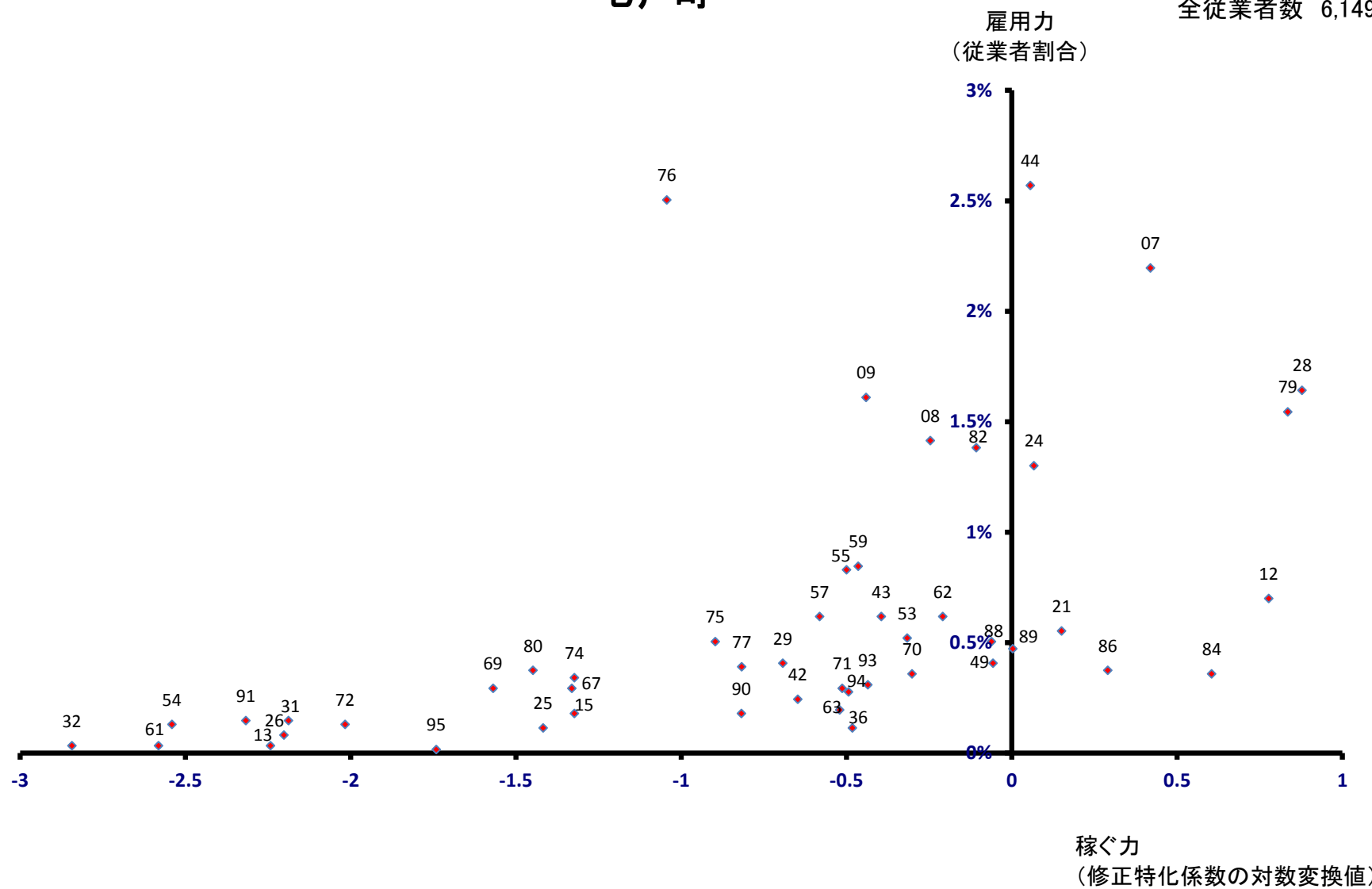

六戸町

全従業者数 3,153 人

雇用力
(従業者割合)

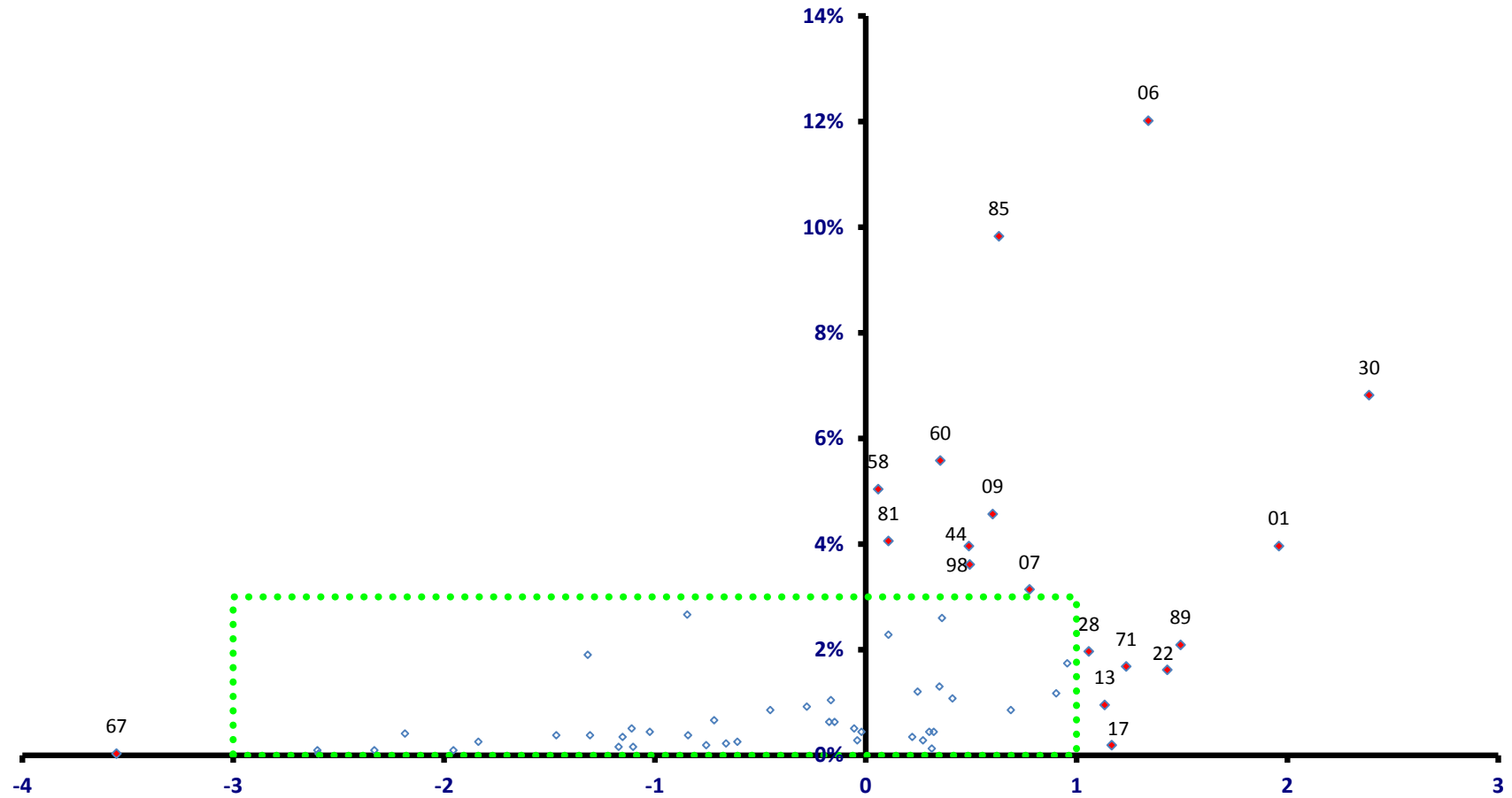

稼ぐ力
(修正特化係数の対数変換値)

六戸町

全従業者数 3,153 人

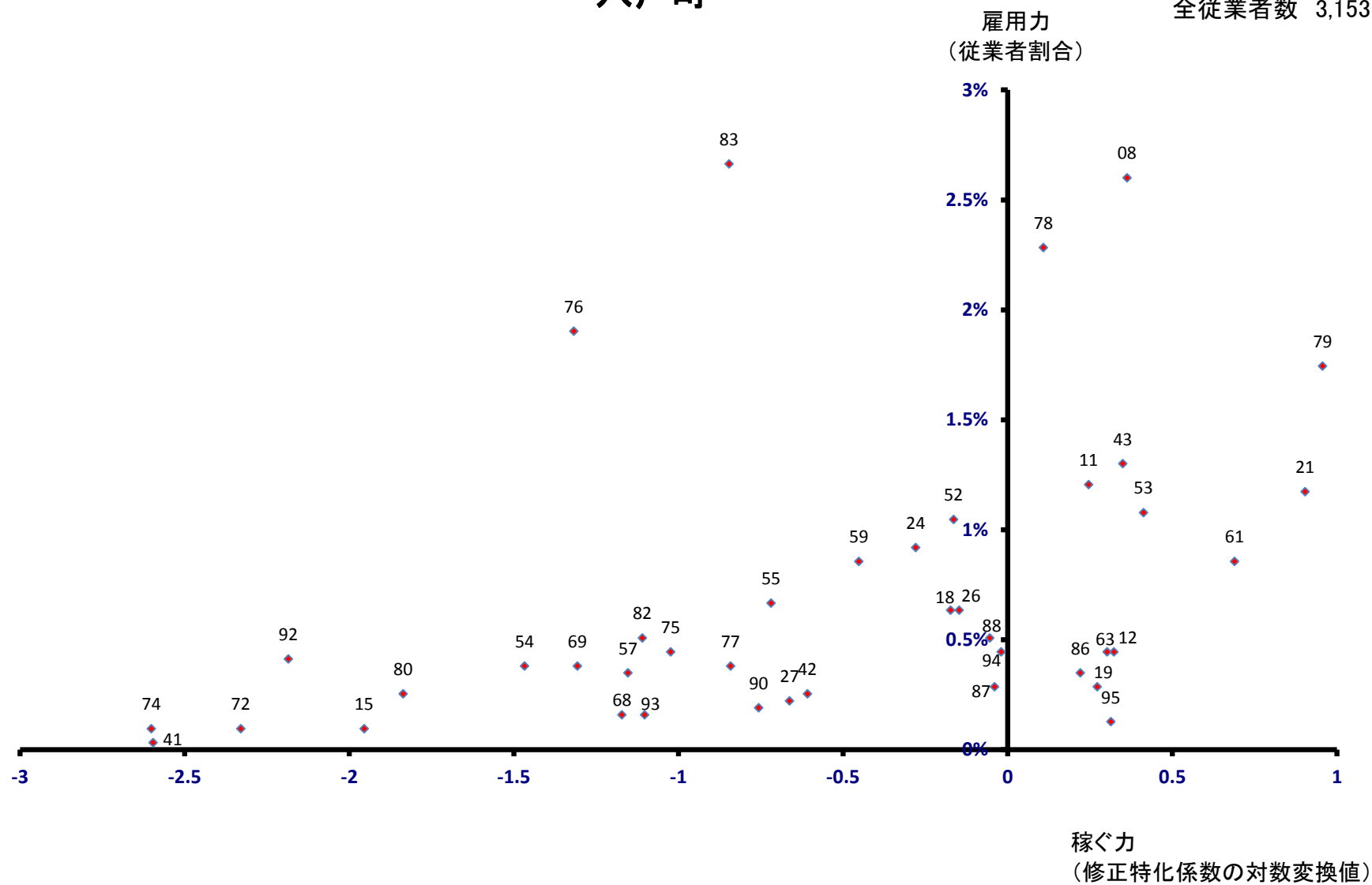

横浜町

全従業員数 1,865 人

雇用力
(従業員割合)

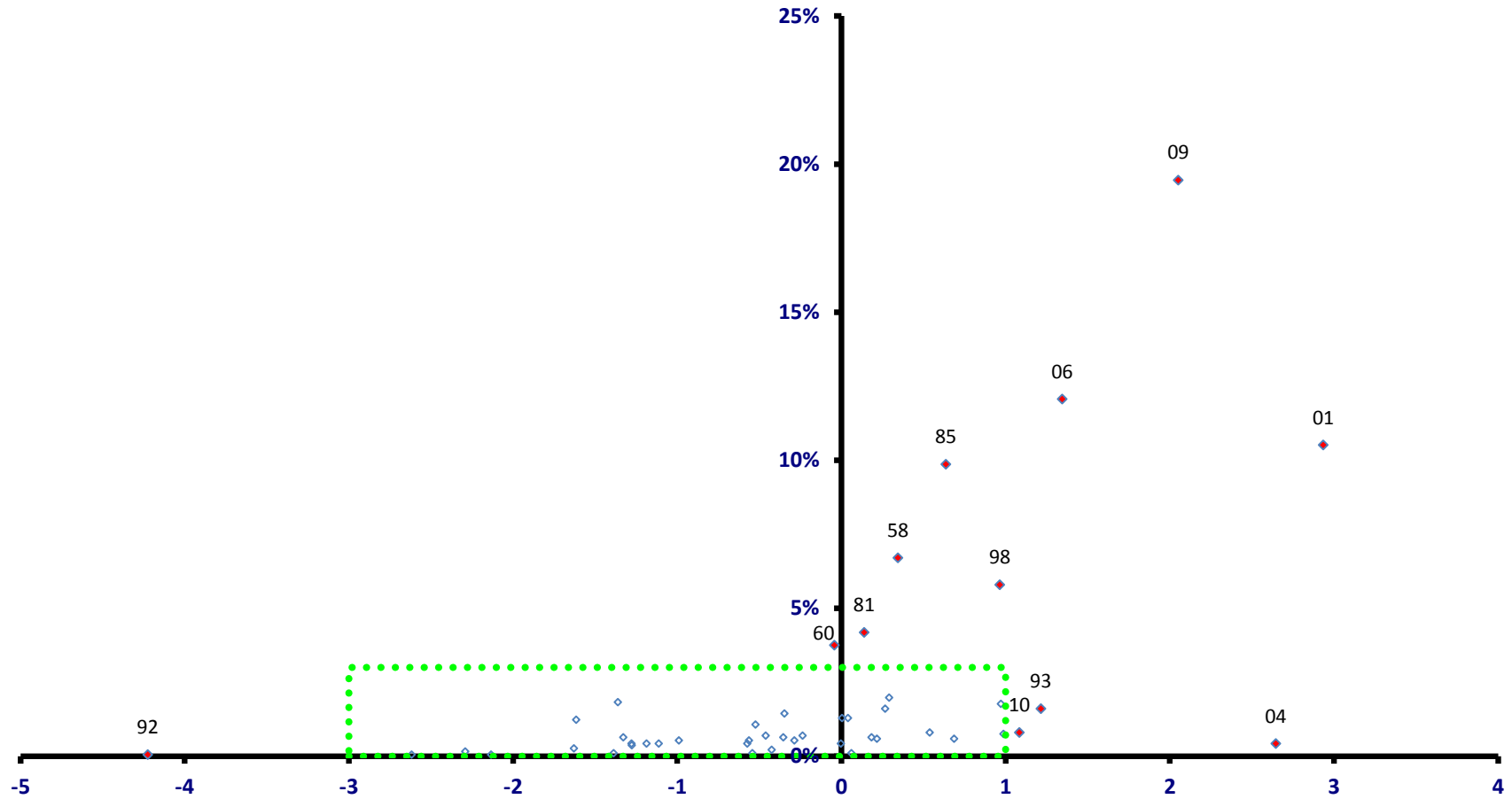

稼ぐ力
(修正特化係数の対数変換値)

横浜町

全従業者数 1,865 人

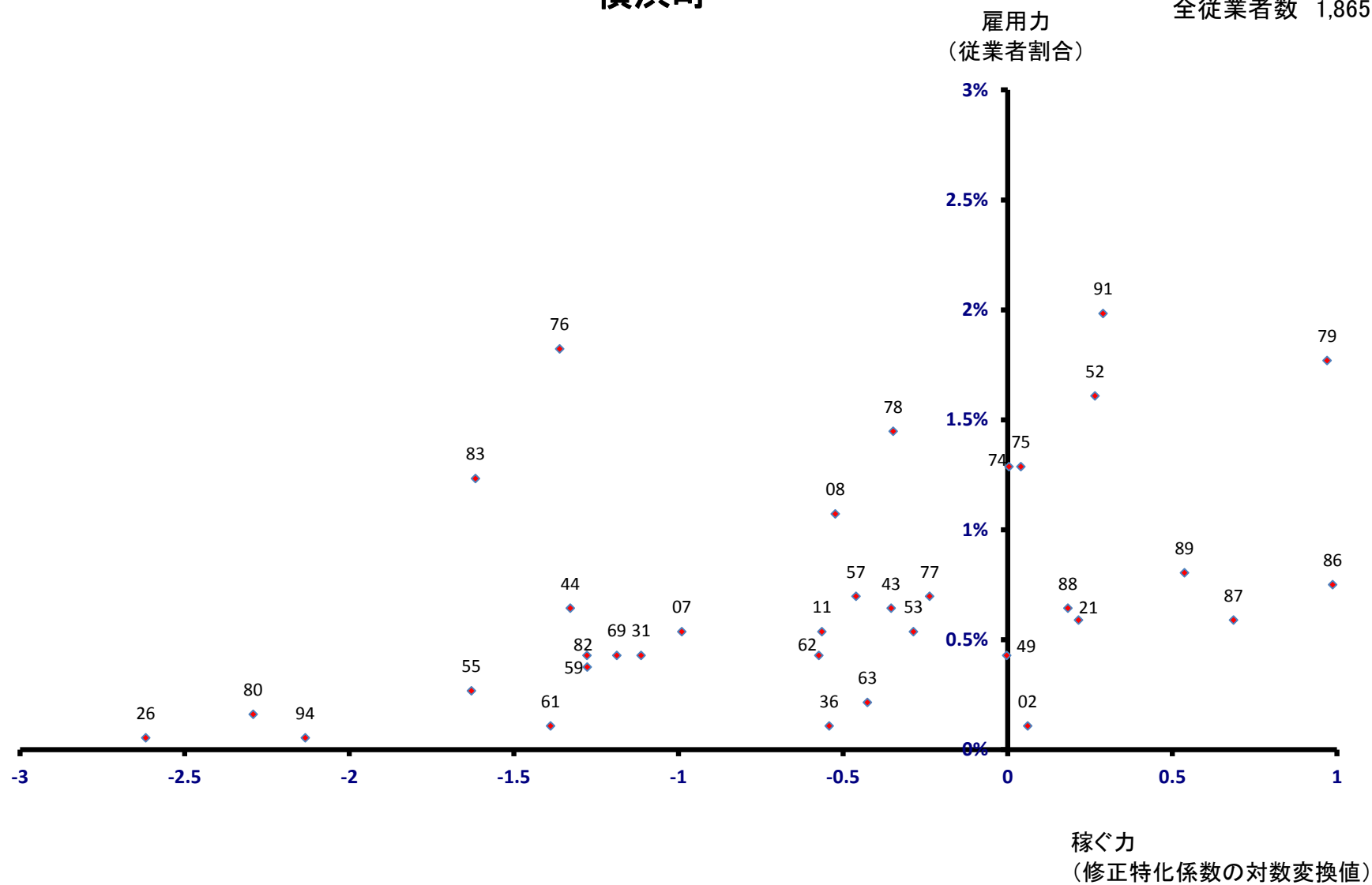

東北町

全従業者数 6,070 人

雇用力
(従業者割合)

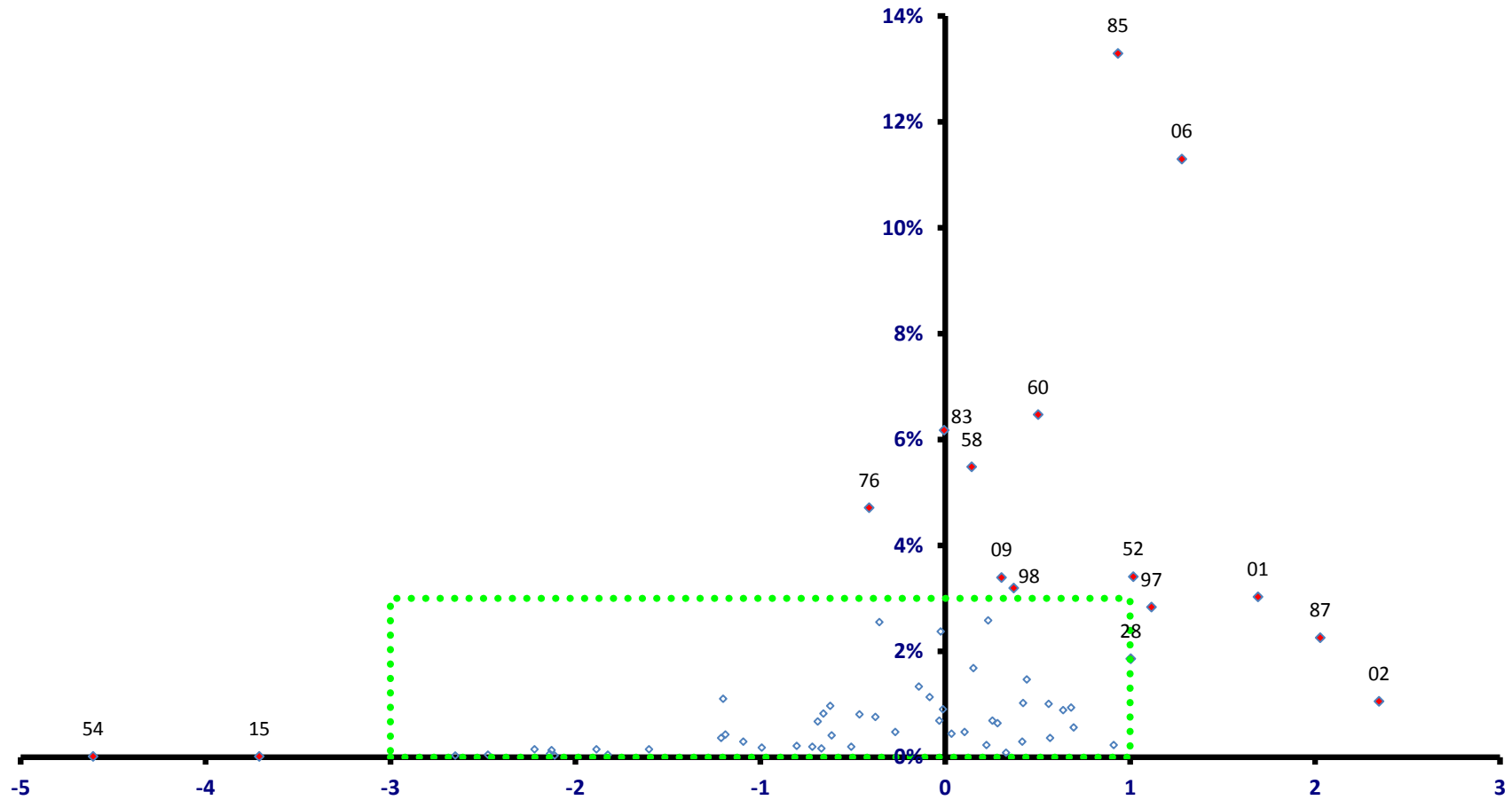

稼ぐ力
(修正特化係数の対数変換値)

東北町

全従業者数 6,070 人

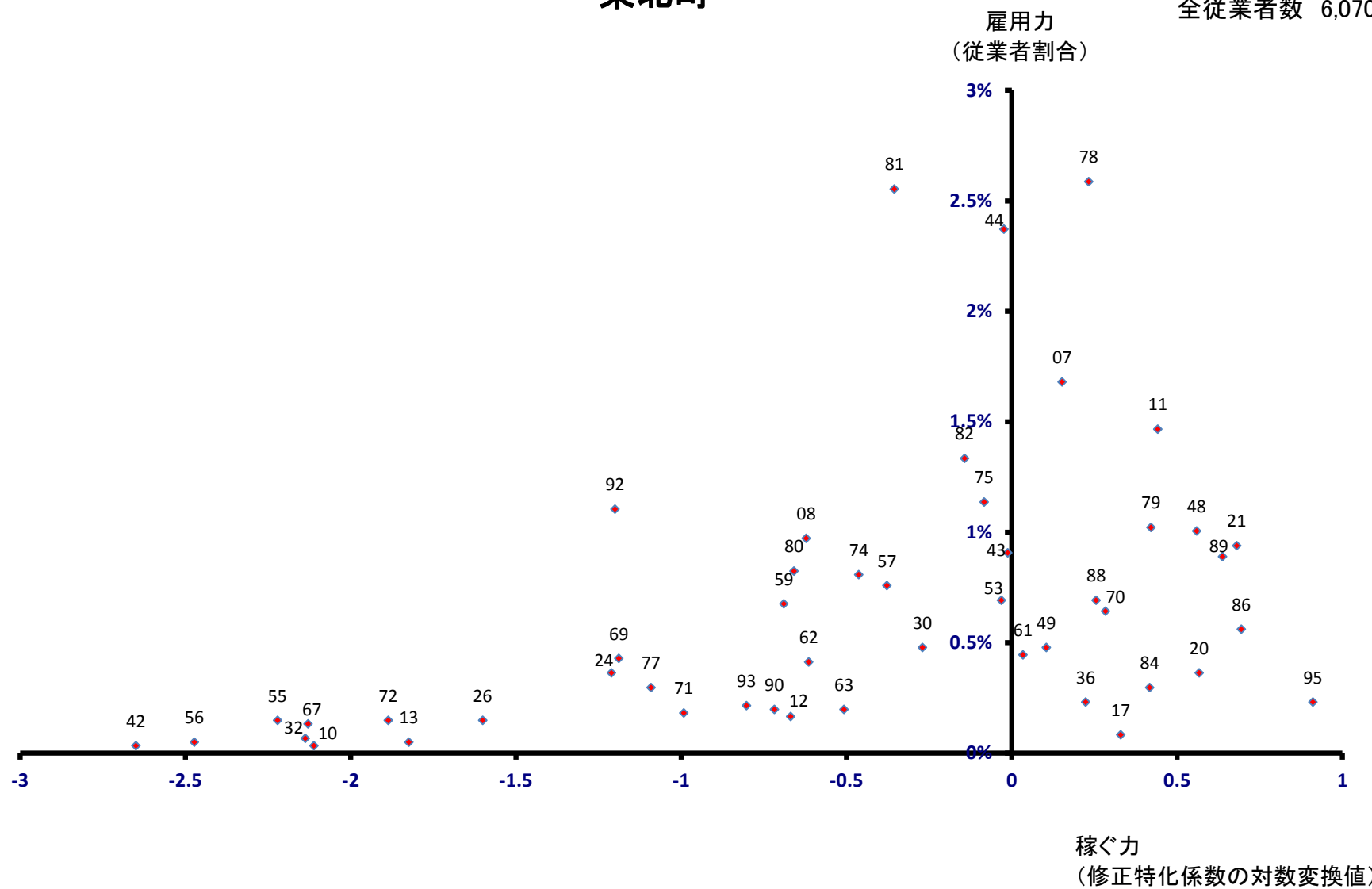

六ヶ所村 雇用力 (従業員割合)

全従業員数 9,572 人

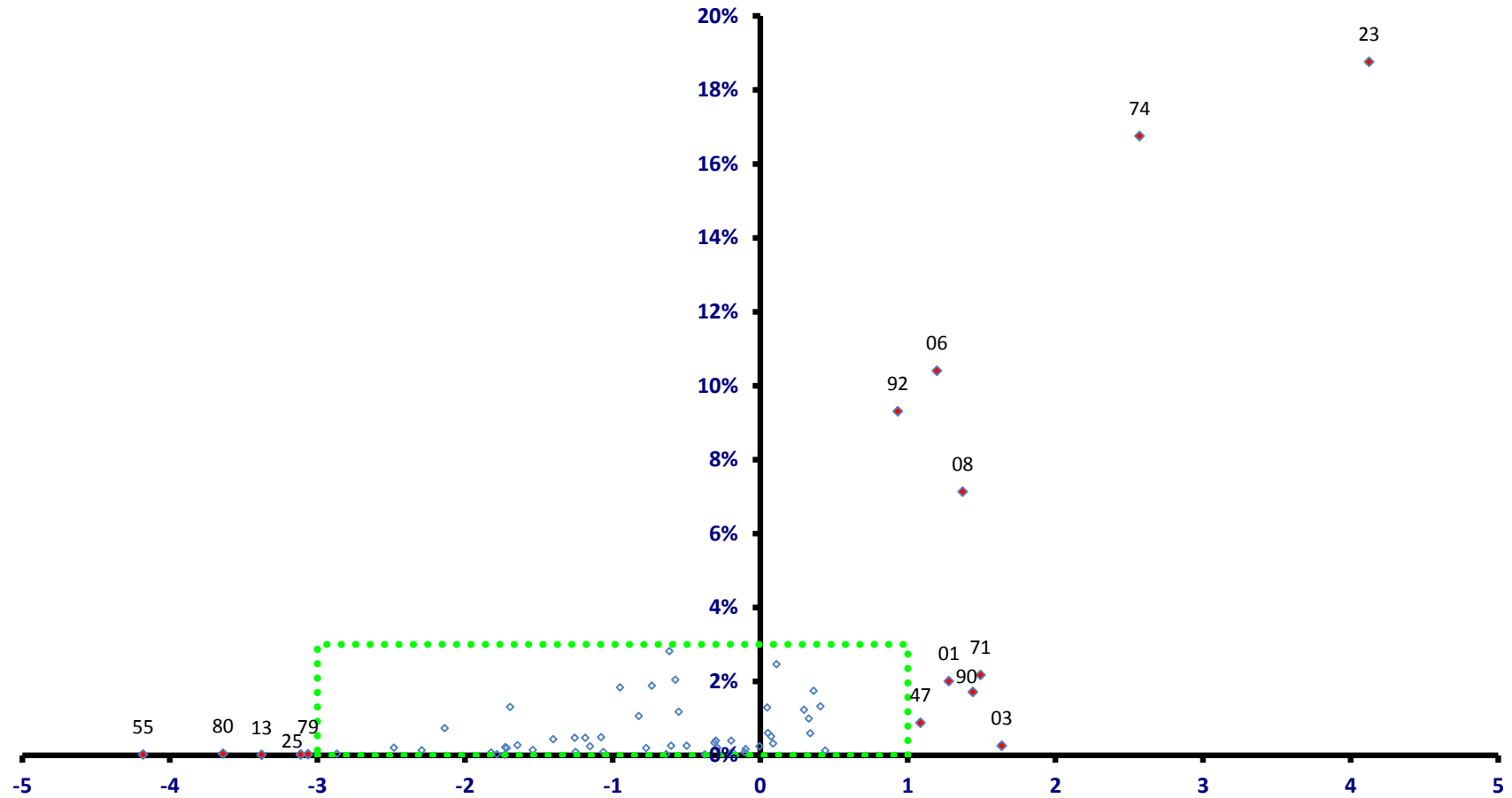

稼ぐ力
(修正特化係数の対数変換値)

六ヶ所村

全従業員数 9,572 人

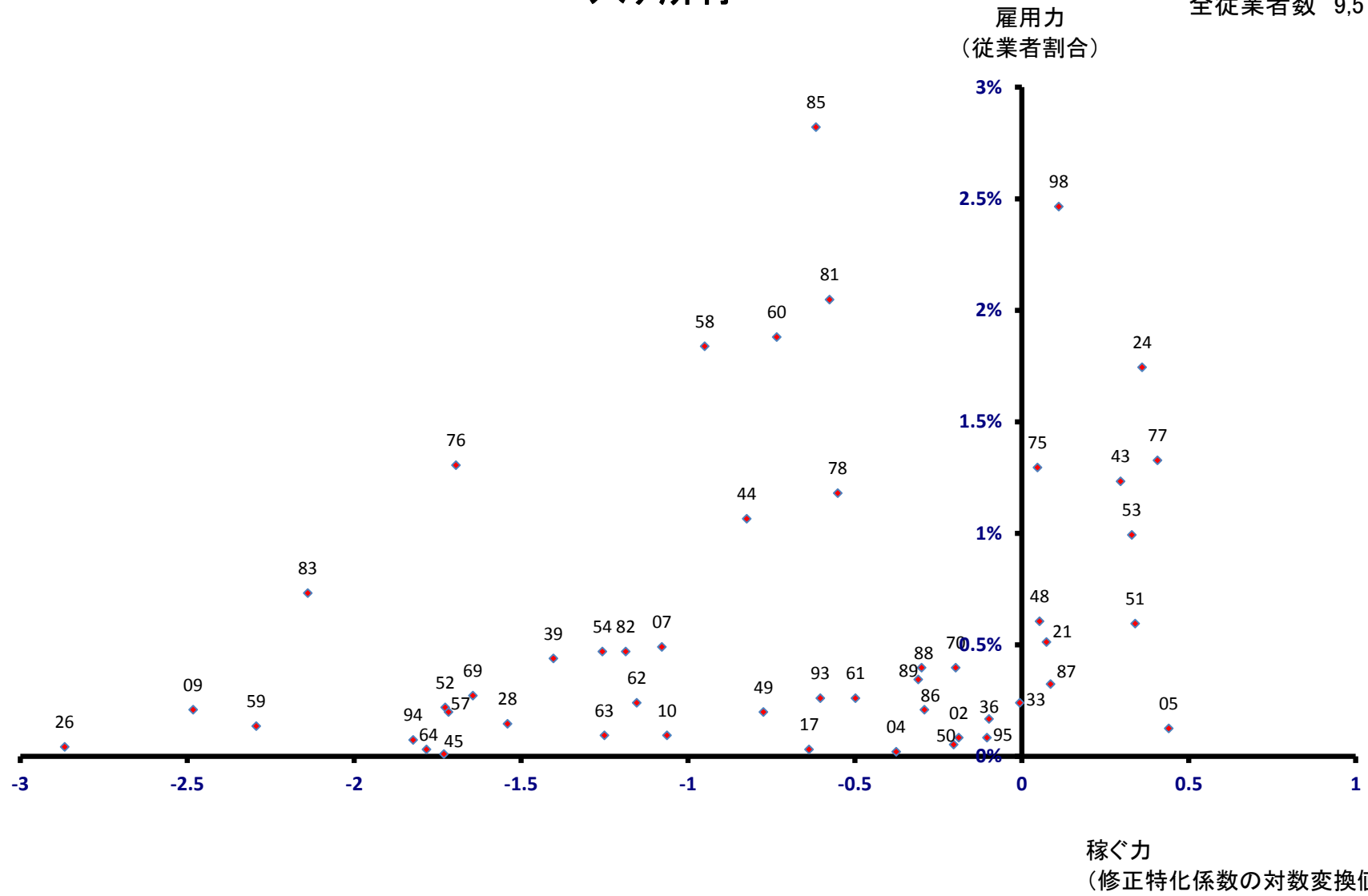

おいらせ町

全従業者数 8,738 人

雇用力
(従業者割合)

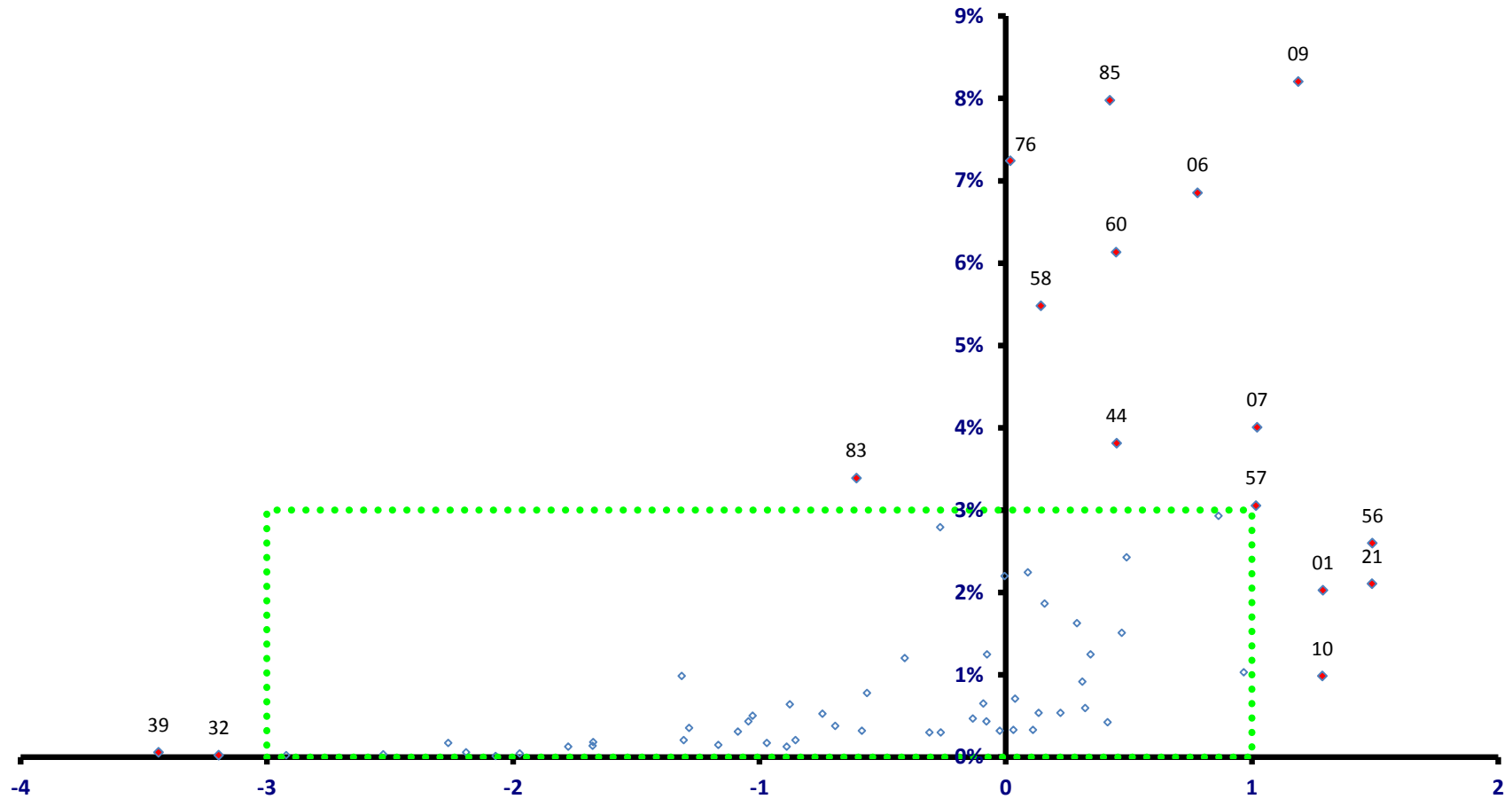

稼ぐ力
(修正特化係数の対数変換値)

おいらせ町

全従業者数 8,738 人

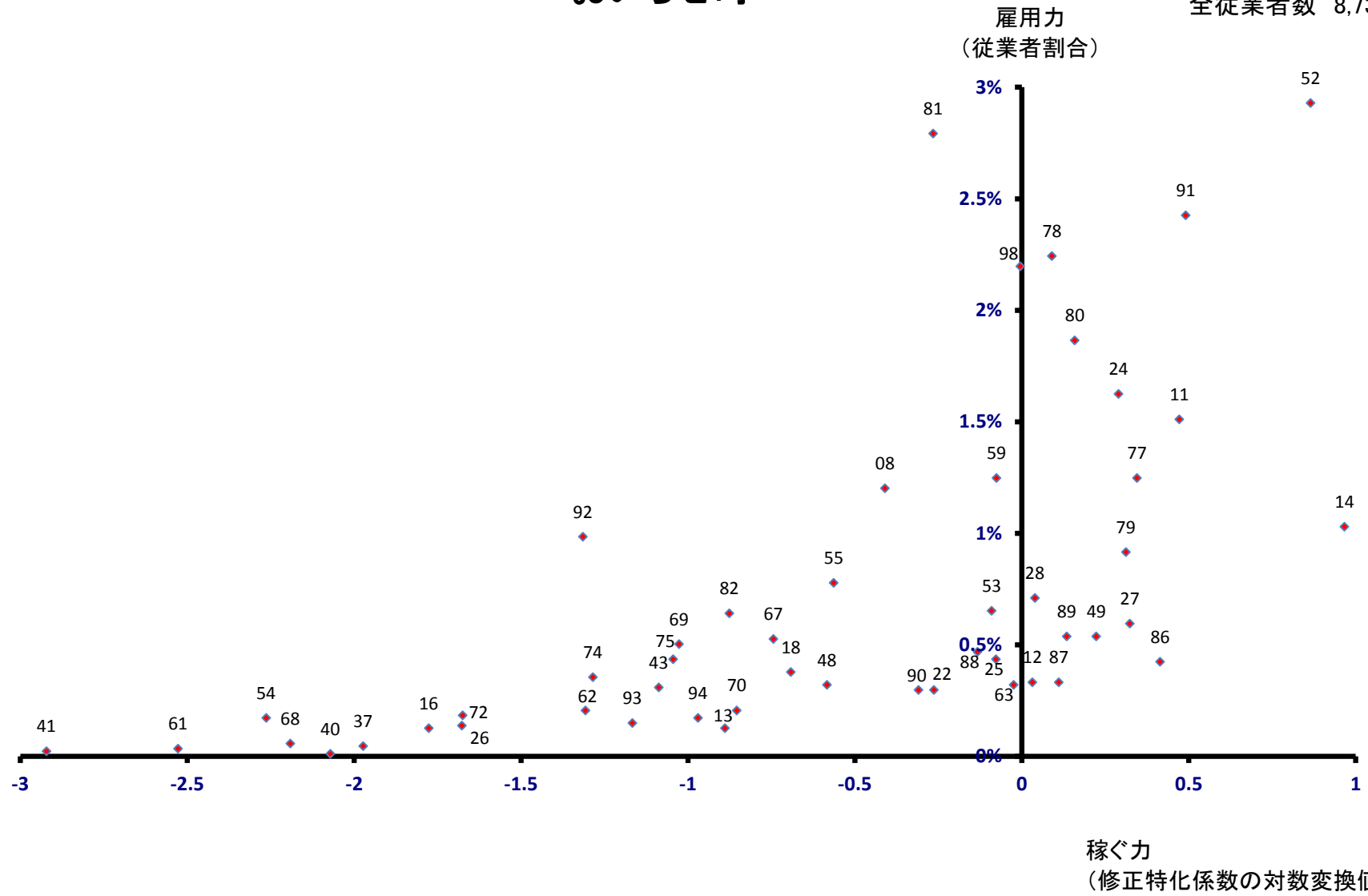

大間町

雇用力
(従業員割合)

全従業員数 2,451 人

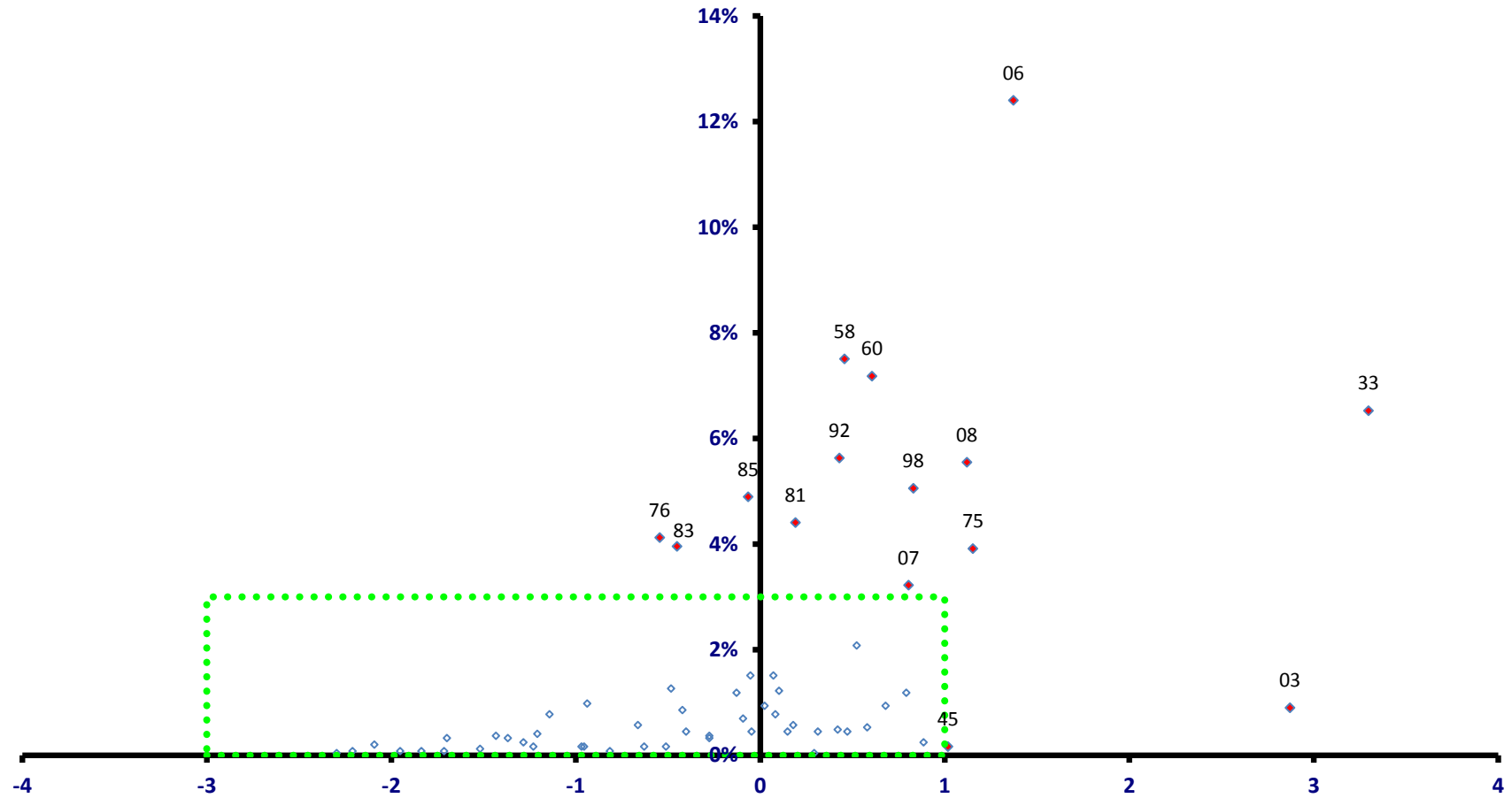

稼ぐ力
(修正特化係数の対数変換値)

東通村

雇用力
(従業員割合)

全従業員数 2,488 人

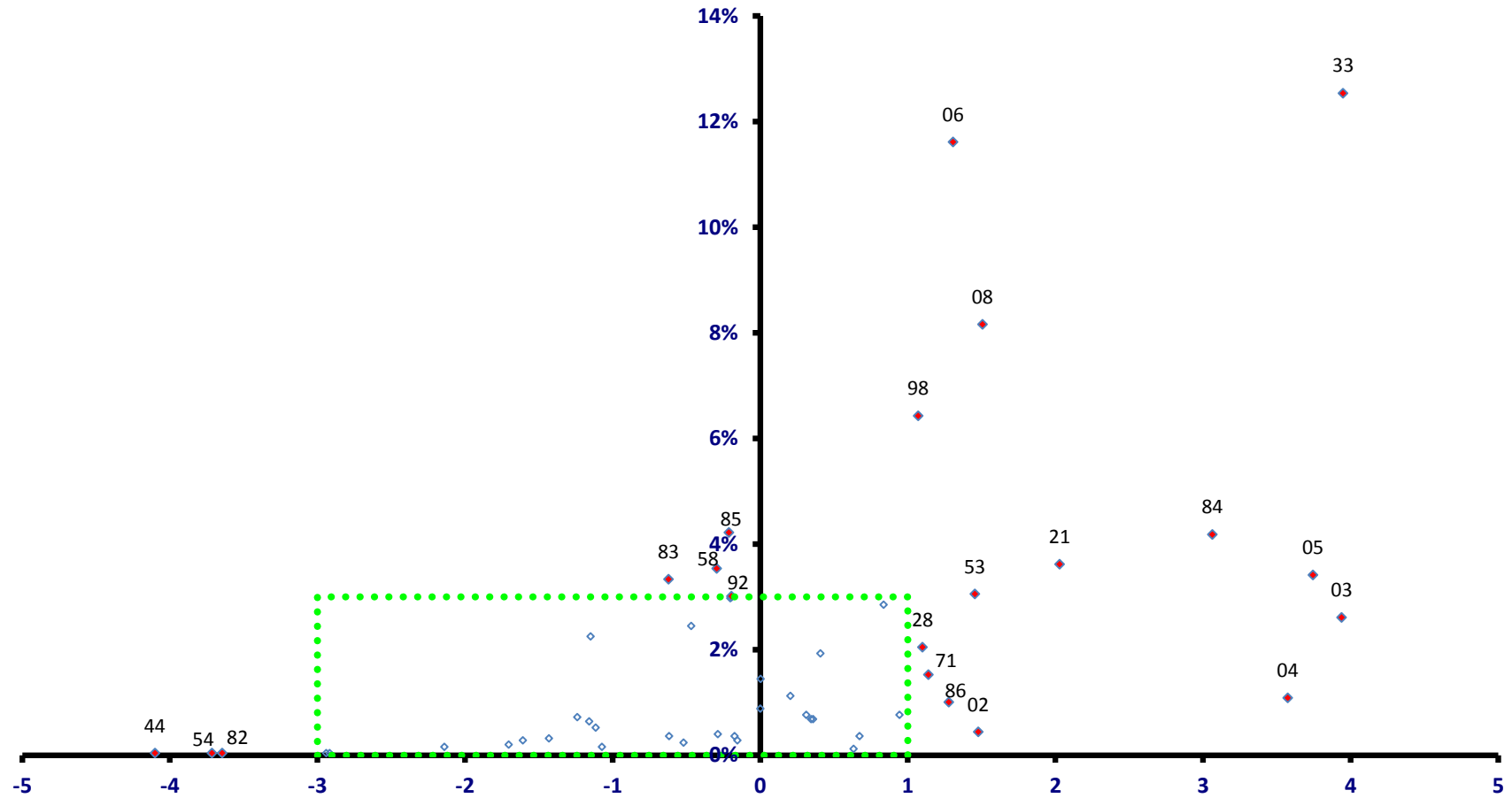

稼ぐ力
(修正特化係数の対数変換値)

東通村

全従業者数 2,488 人

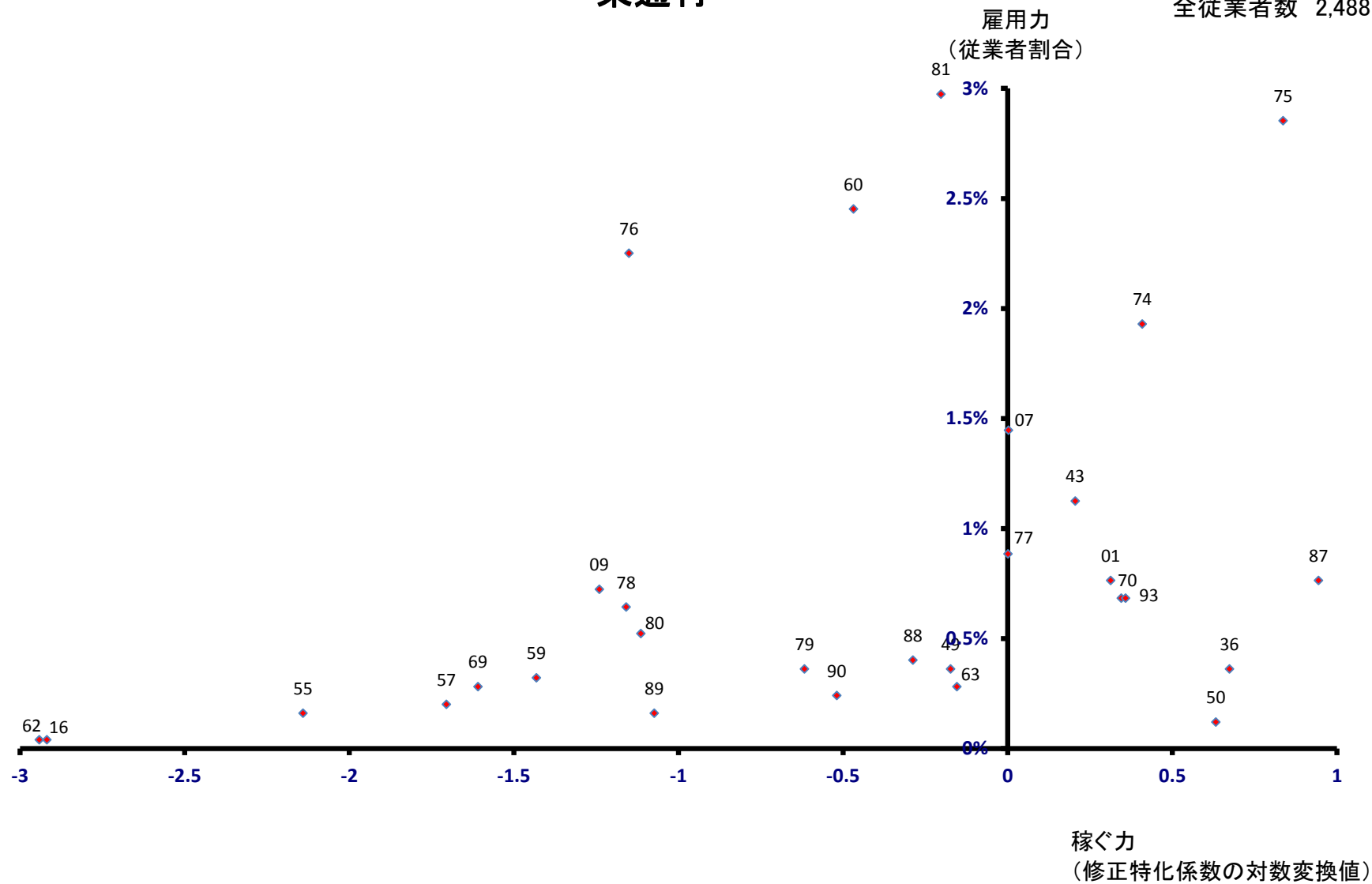

風間浦村 雇用力 (従業者割合)

全従業者数 599 人

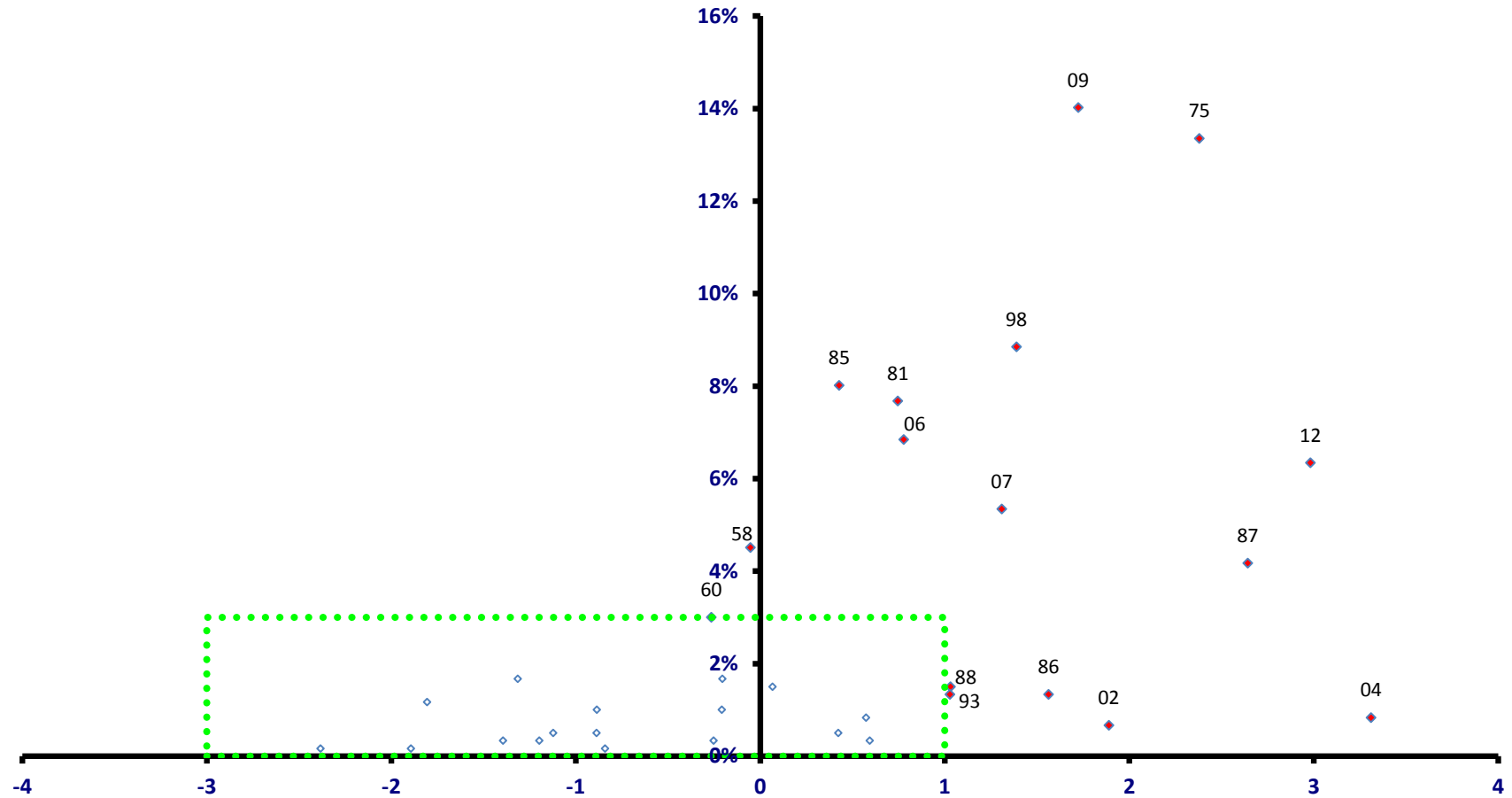

稼ぐ力
(修正特化係数の対数変換値)

風間浦村

全従業者数 599 人

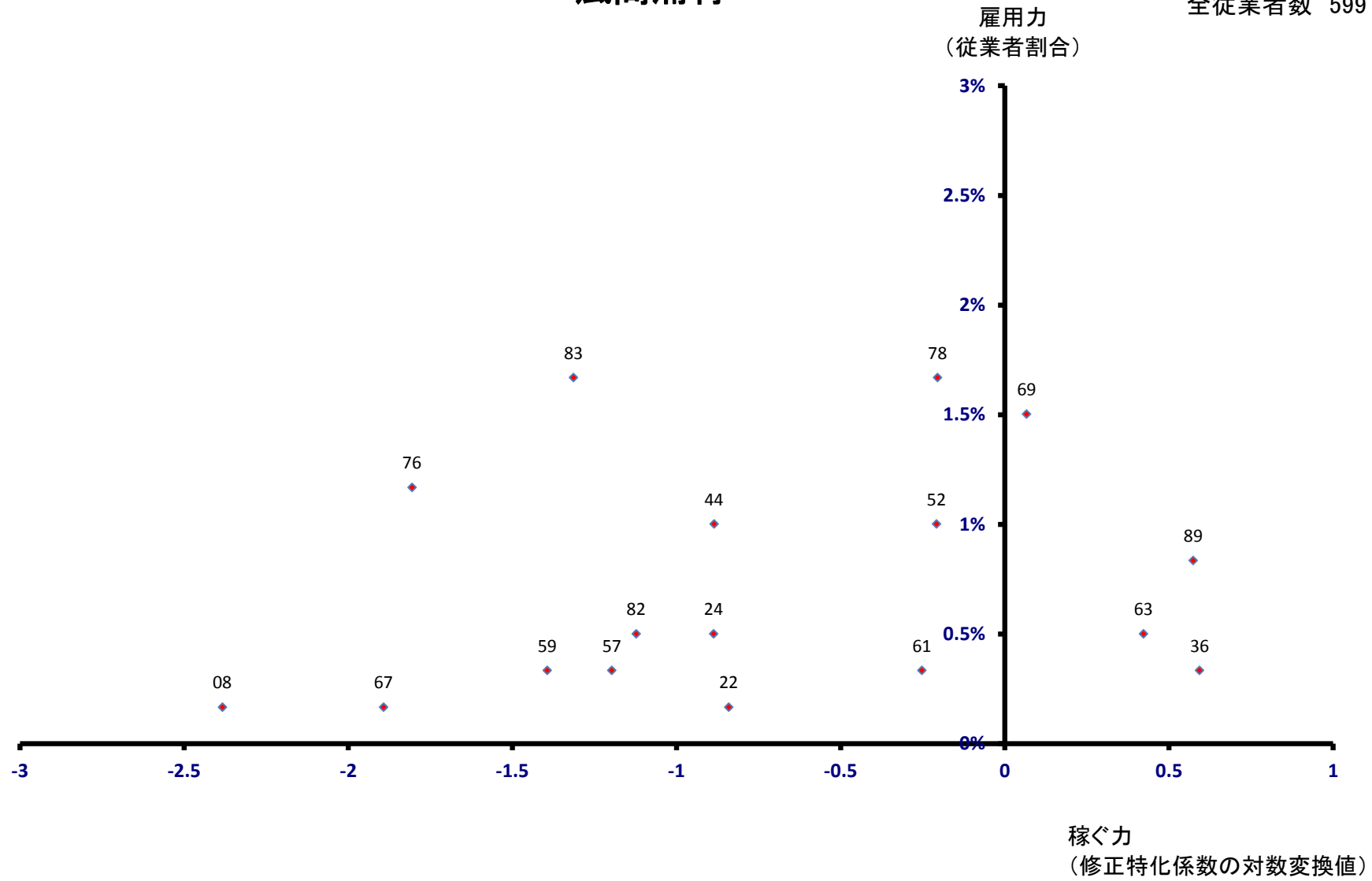

佐井村

全従業者数 756 人

雇用力
(従業者割合)

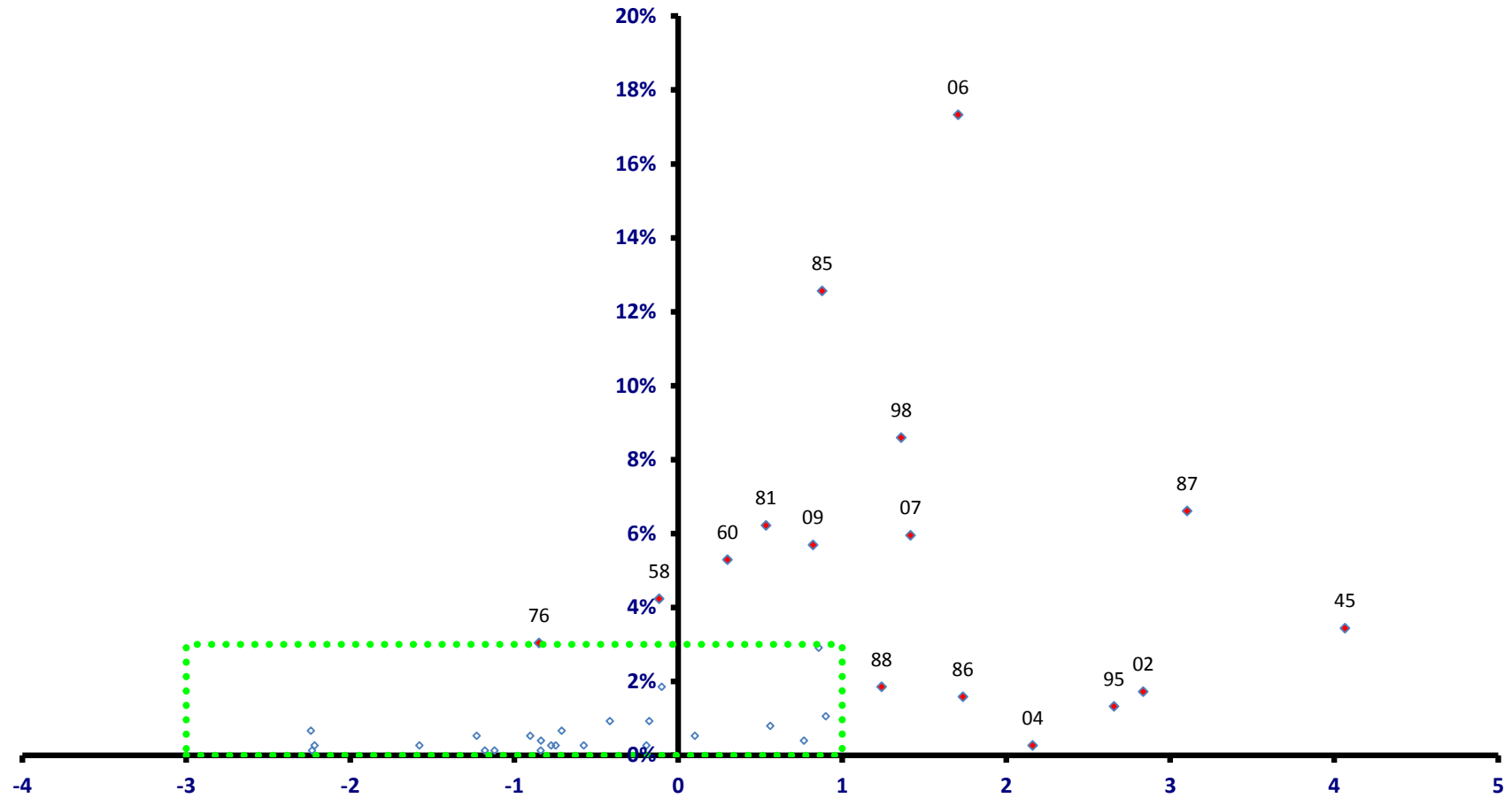

稼ぐ力
(修正特化係数の対数変換値)

佐井村

全従業者数 756 人

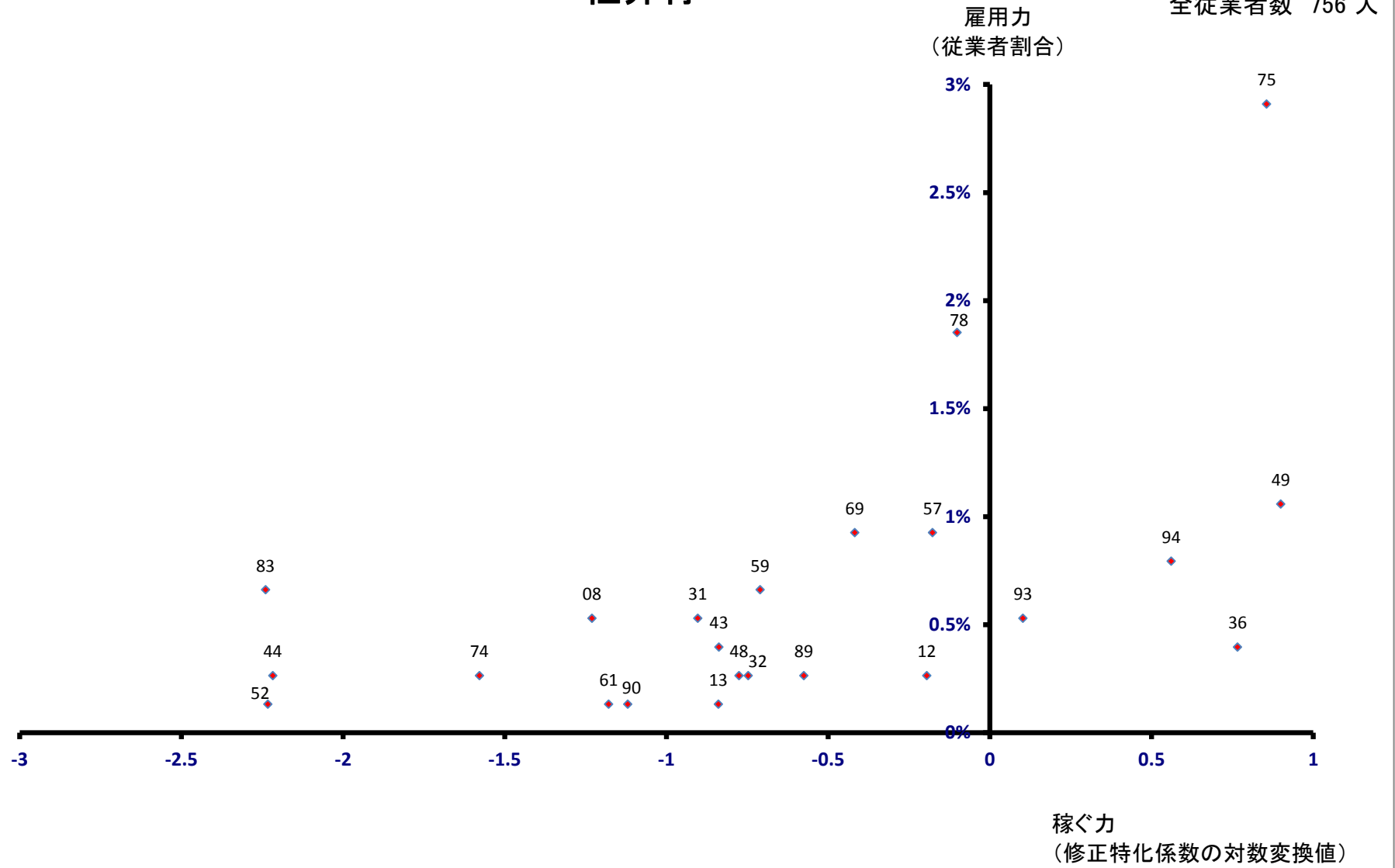

三戸町

全従業者数 3,704 人

雇用力
(従業者割合)

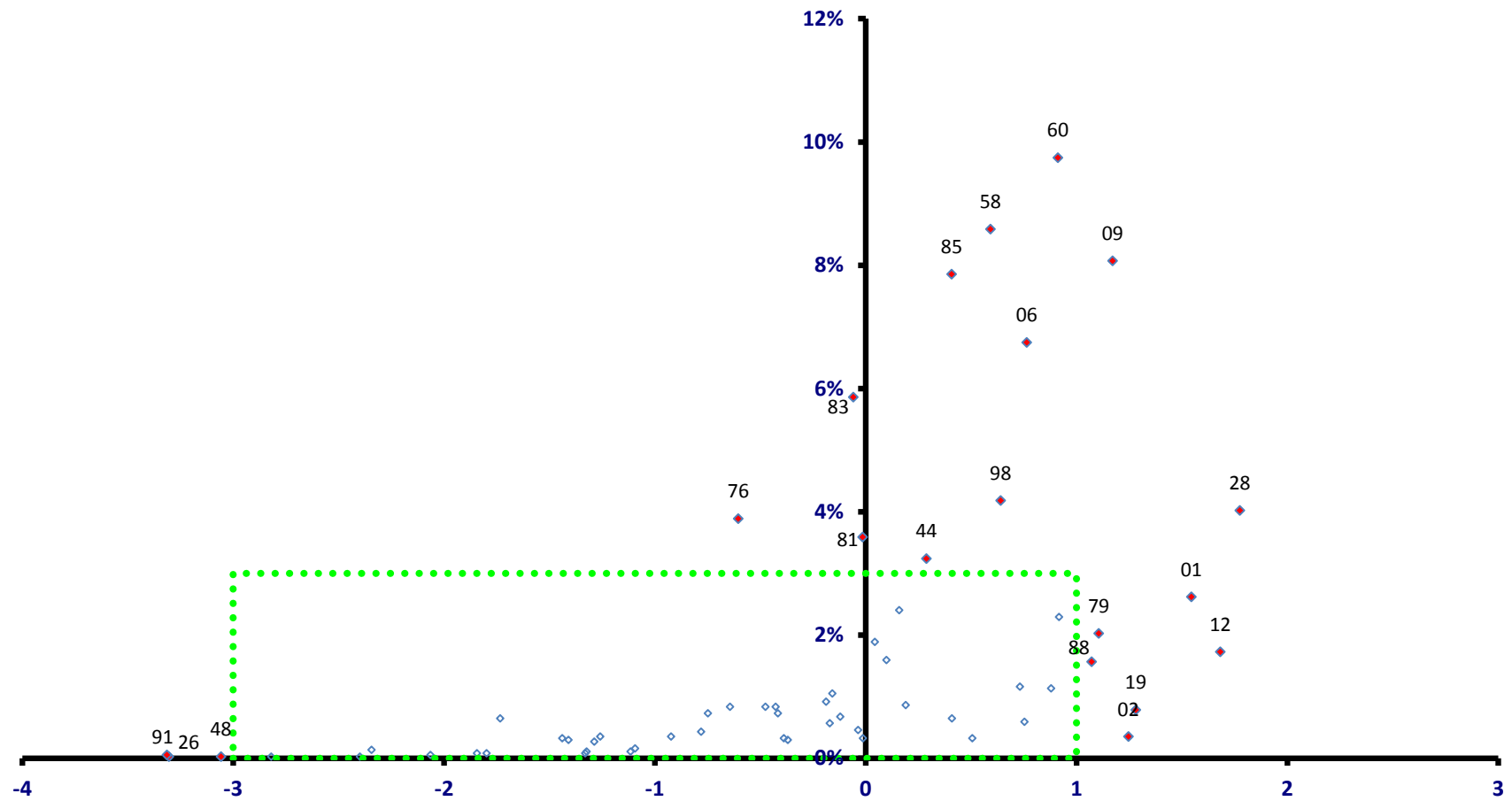

稼ぐ力
(修正特化係数の対数変換値)

三戸町

全従業者数 3,704 人

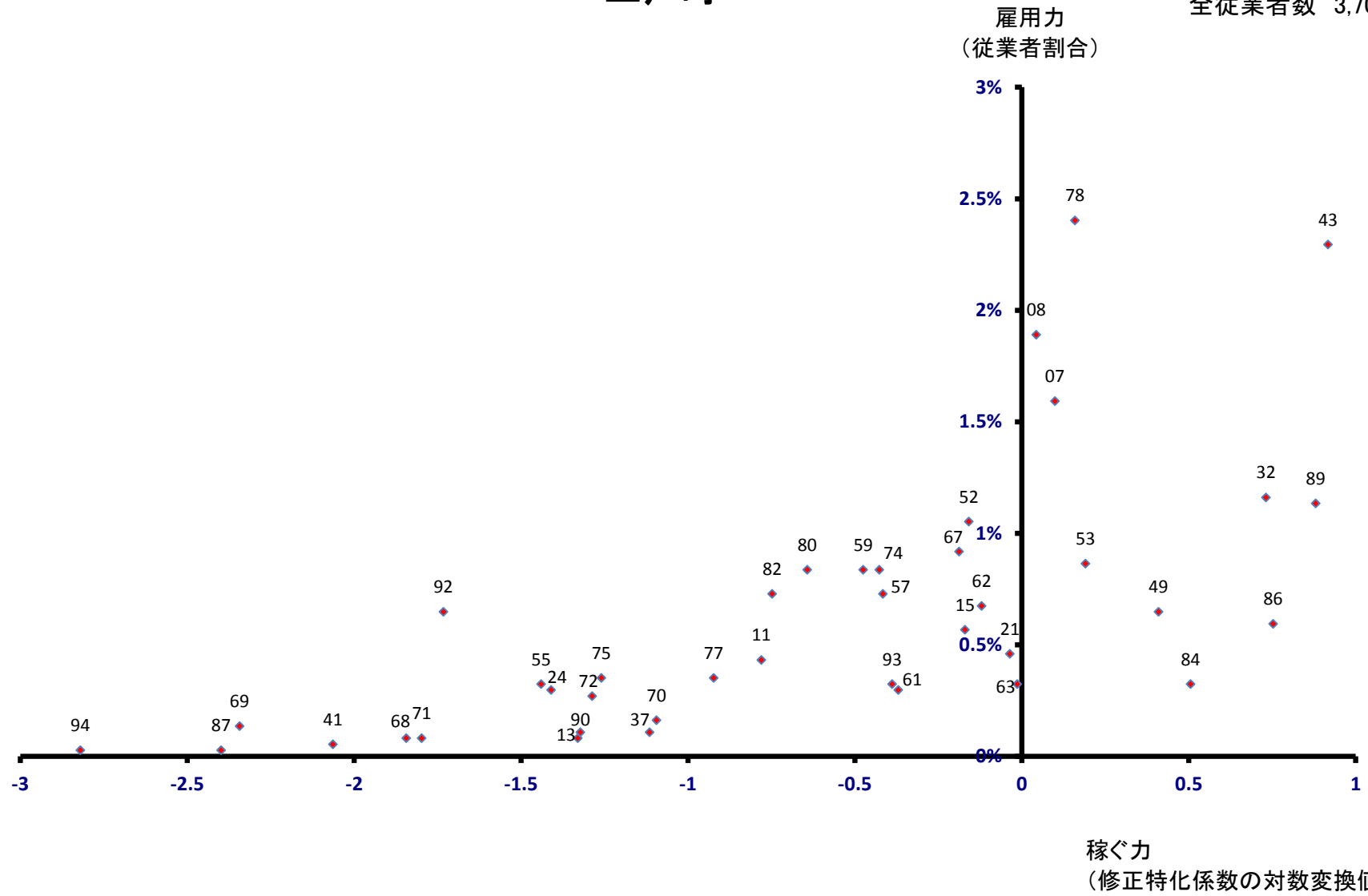

五戸町

全従業者数 5,850 人

雇用力
(従業者割合)

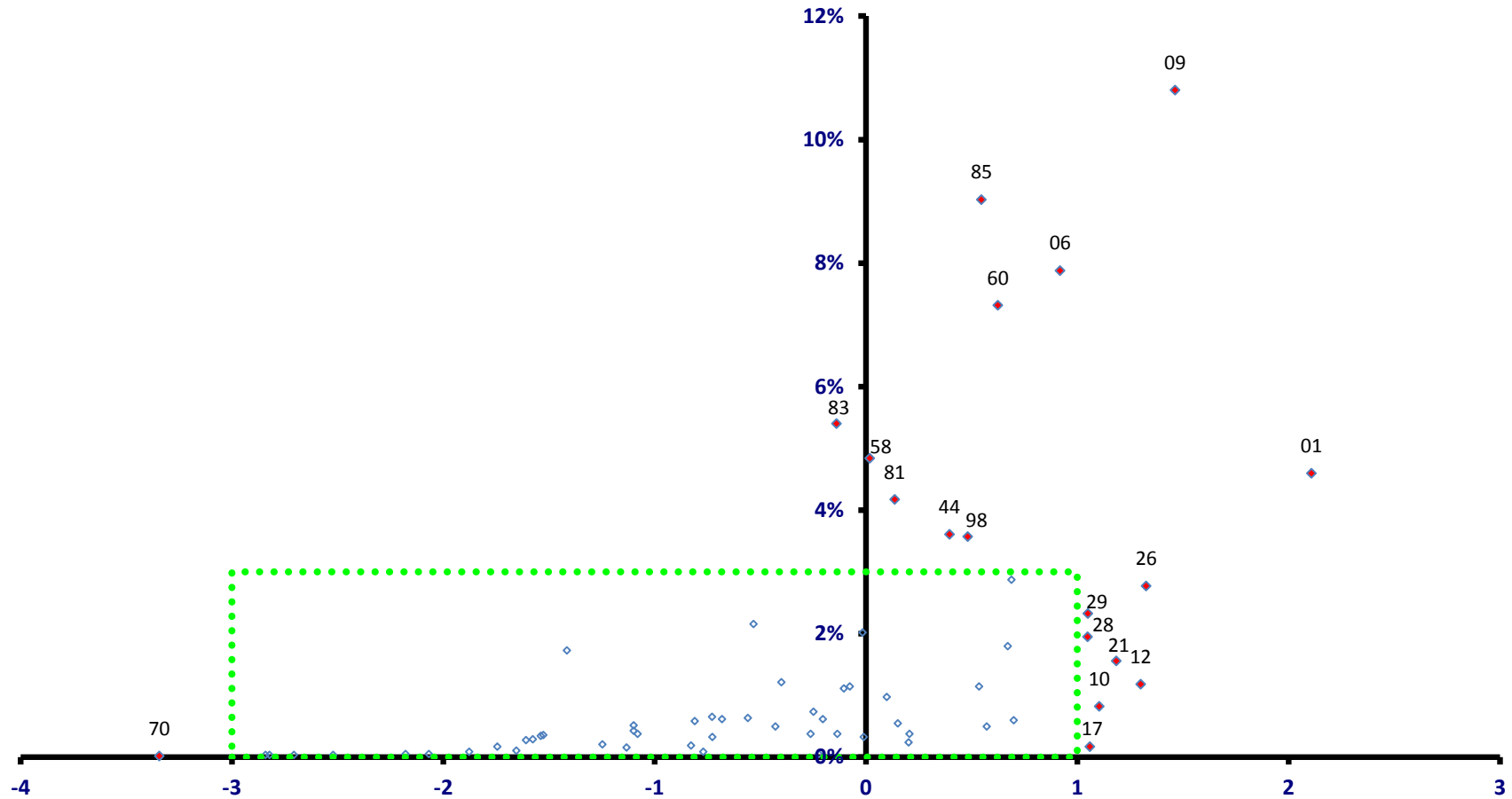

稼ぐ力
(修正特化係数の対数変換値)

五戸町

全従業者数 5,850 人

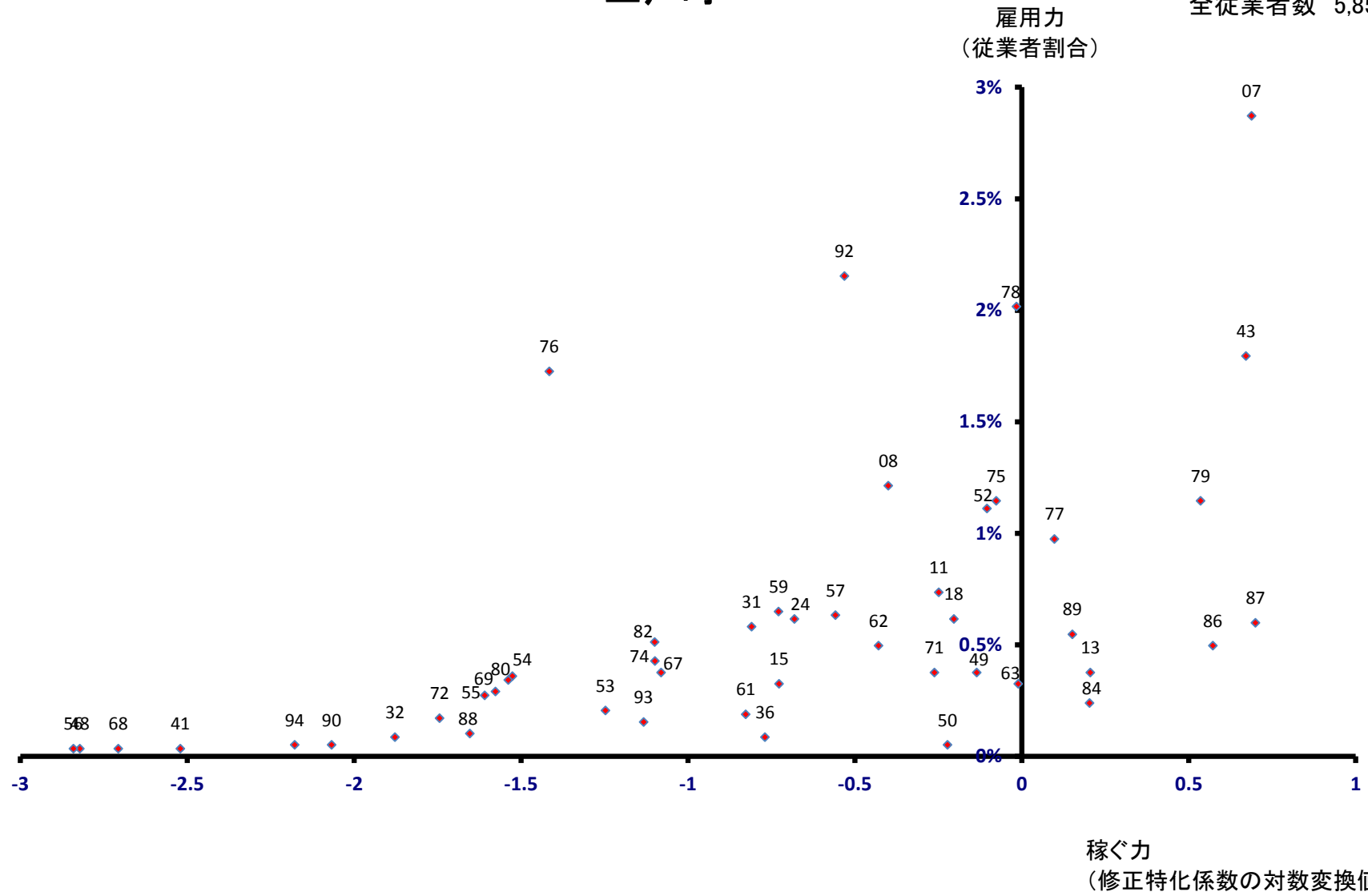

田子町

全従業者数 2,245 人

雇用力
(従業者割合)

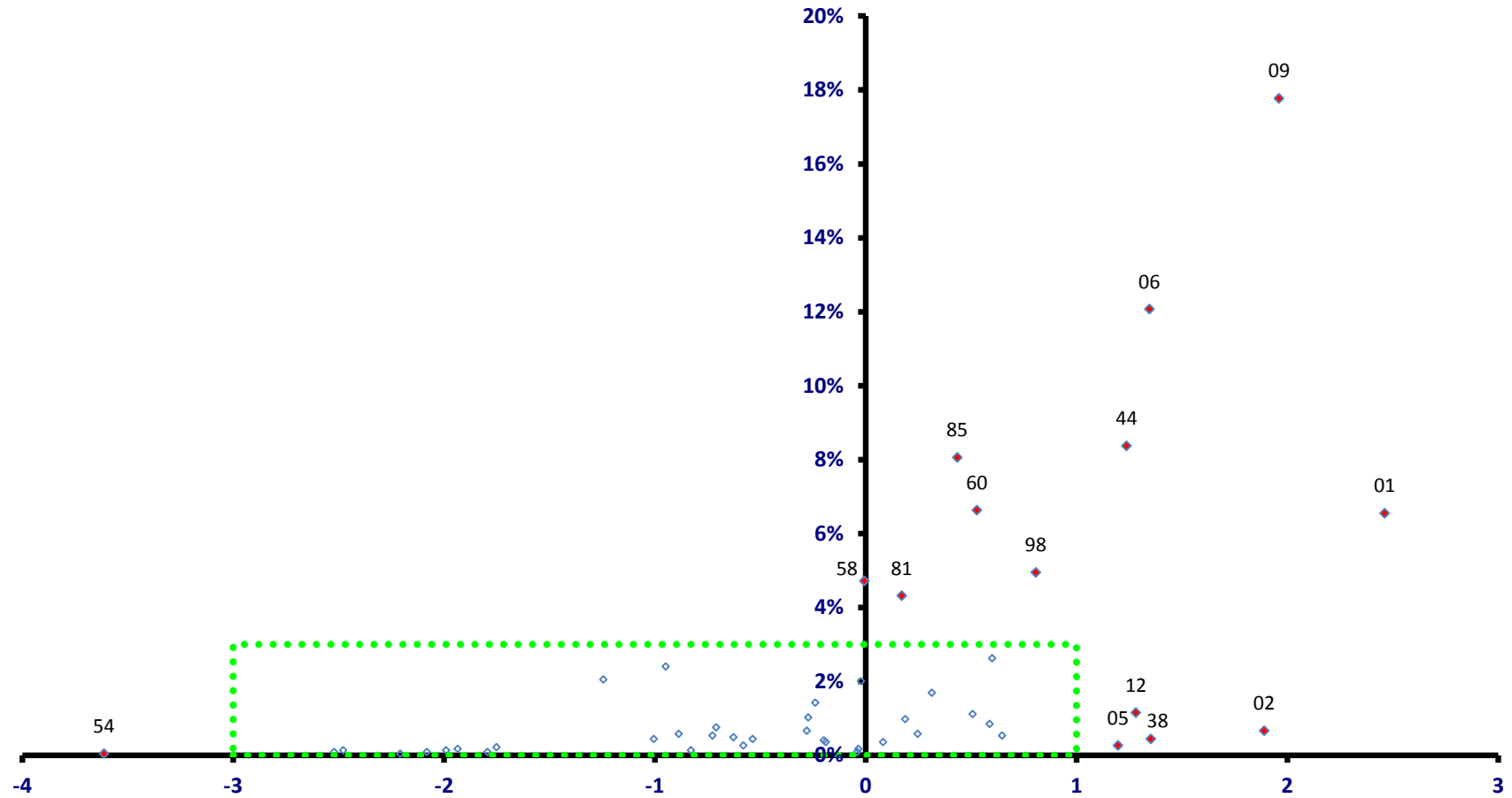

稼ぐ力
(修正特化係数の対数変換値)

田子町

全従業者数 2,245 人

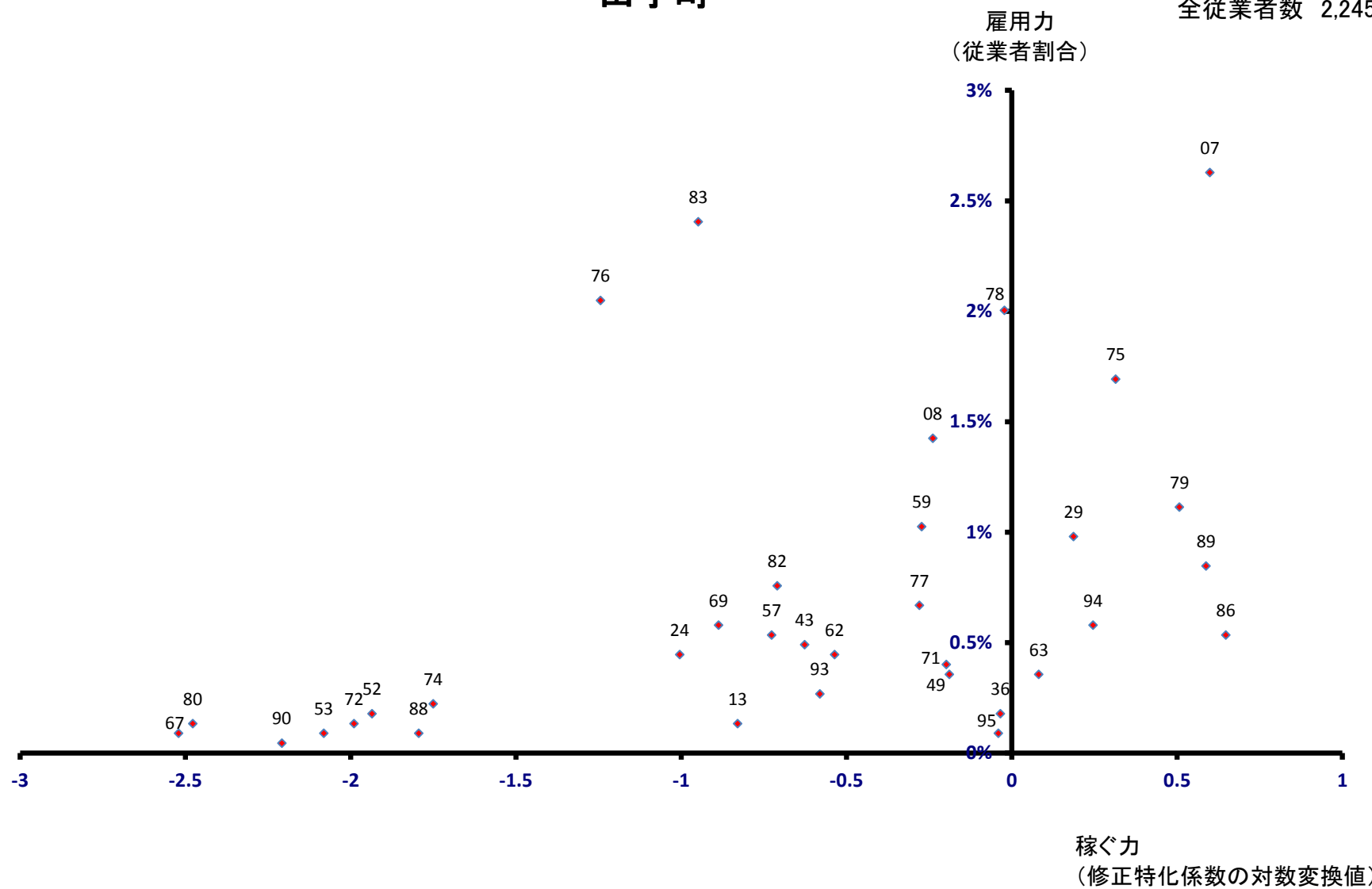

南部町

全従業者数 5,067 人

雇用力
(従業者割合)

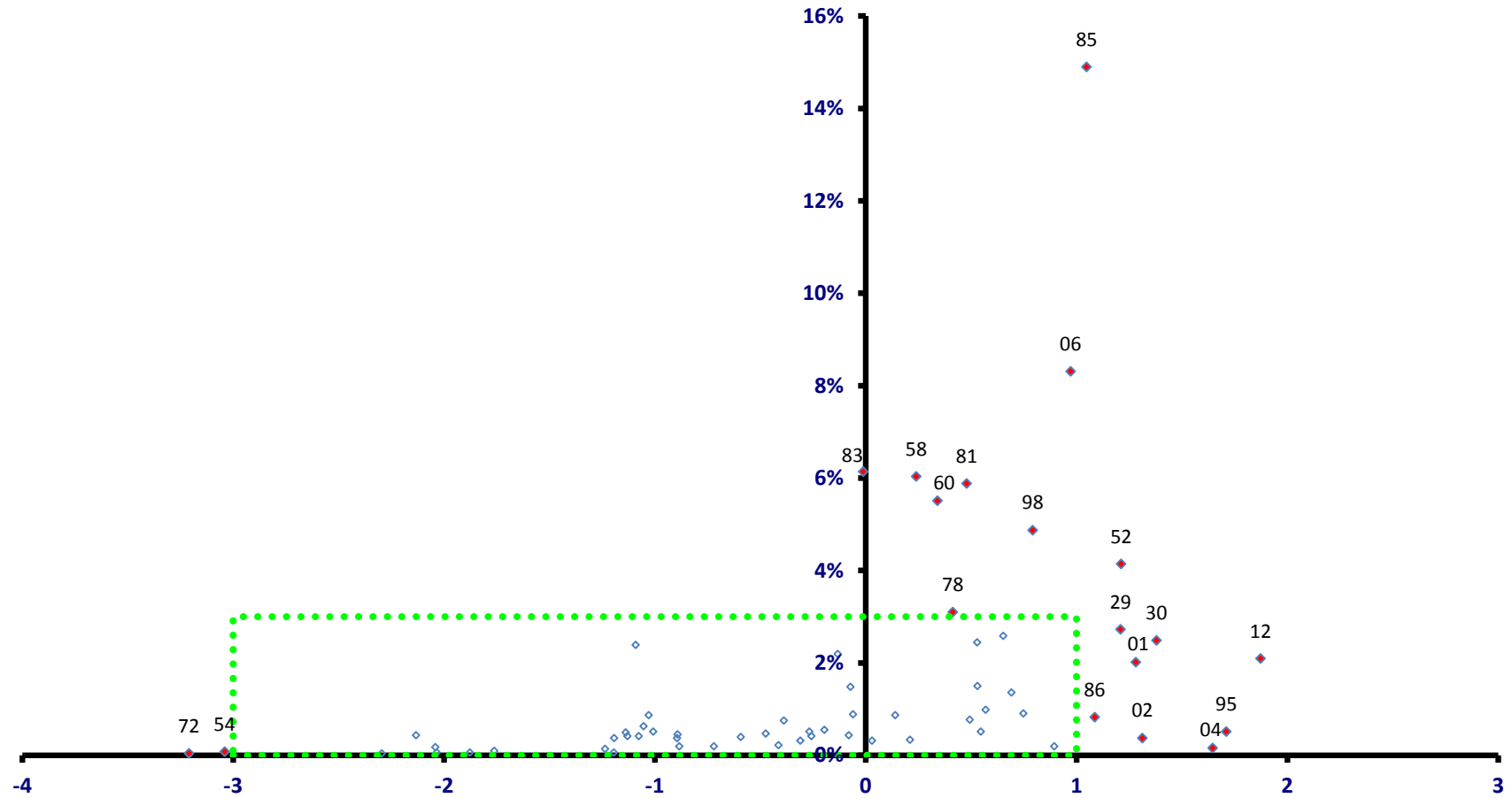

稼ぐ力
(修正特化係数の対数変換値)

南部町

全従業者数 5,067 人

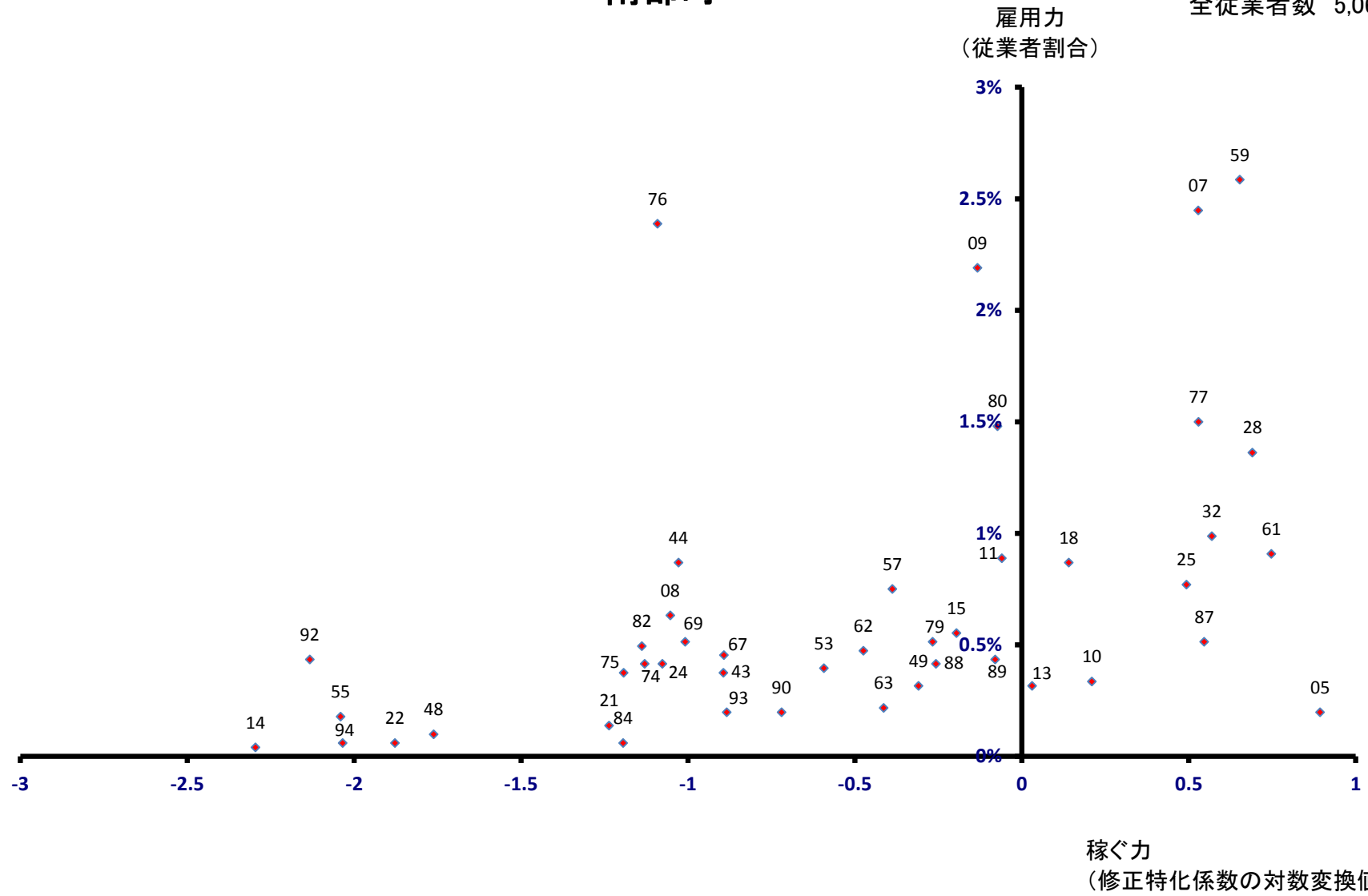

階上町

全従業者数 3,587 人

雇用力
(従業者割合)

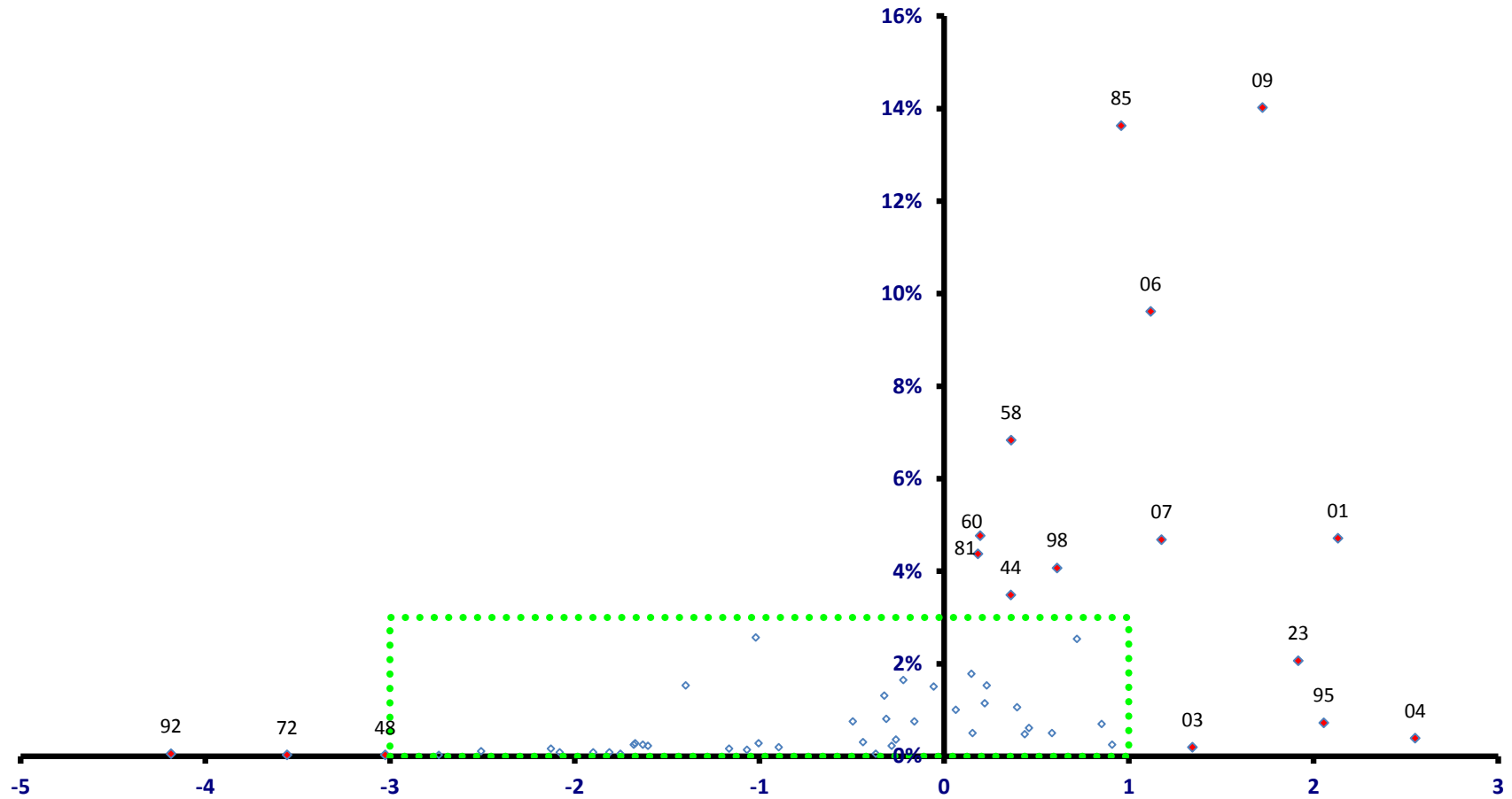

稼ぐ力
(修正特化係数の対数変換値)

階上町

全従業者数 3,587 人

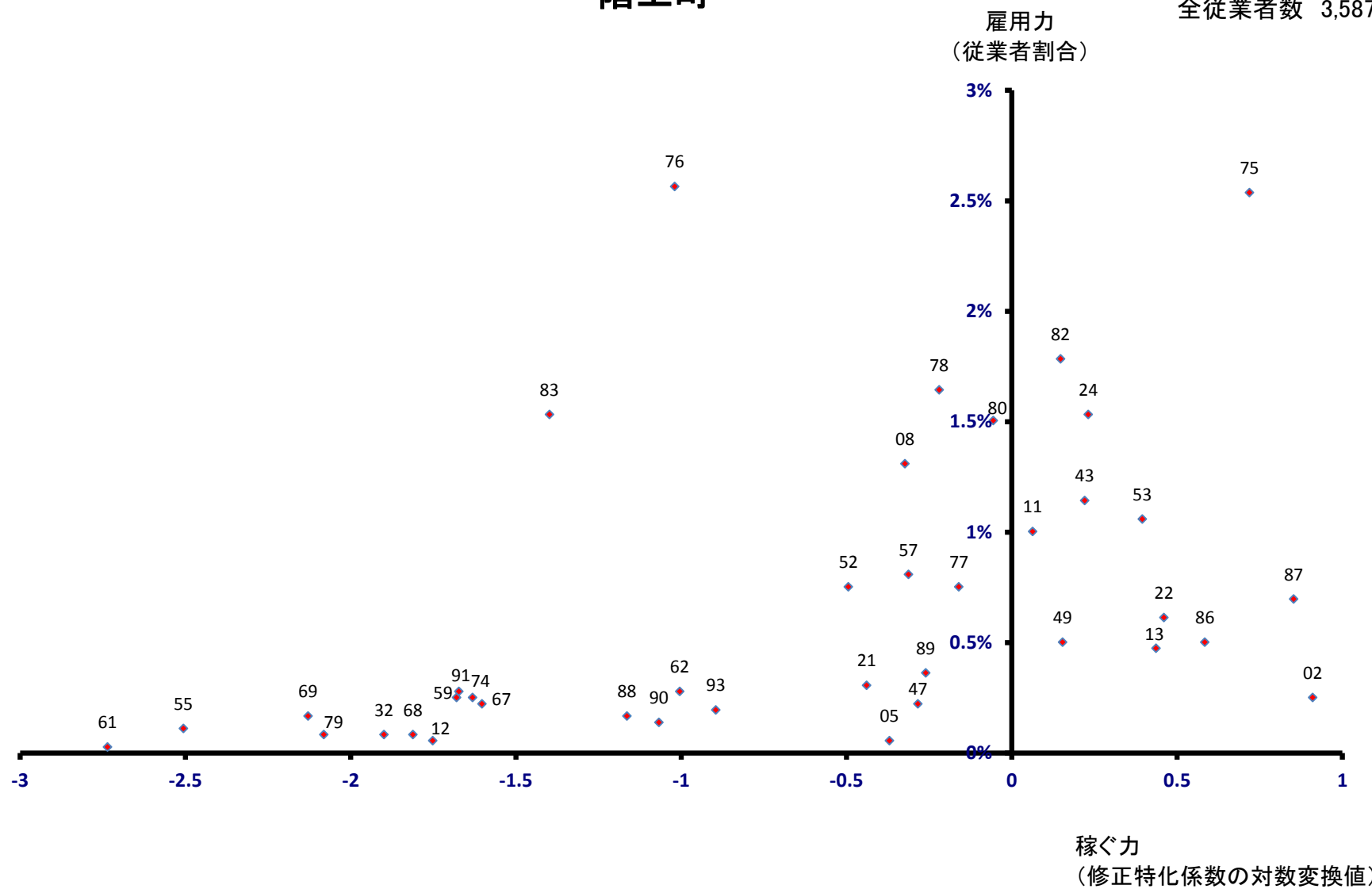

新郷村

全従業者数 864 人

雇用力
(従業者割合)

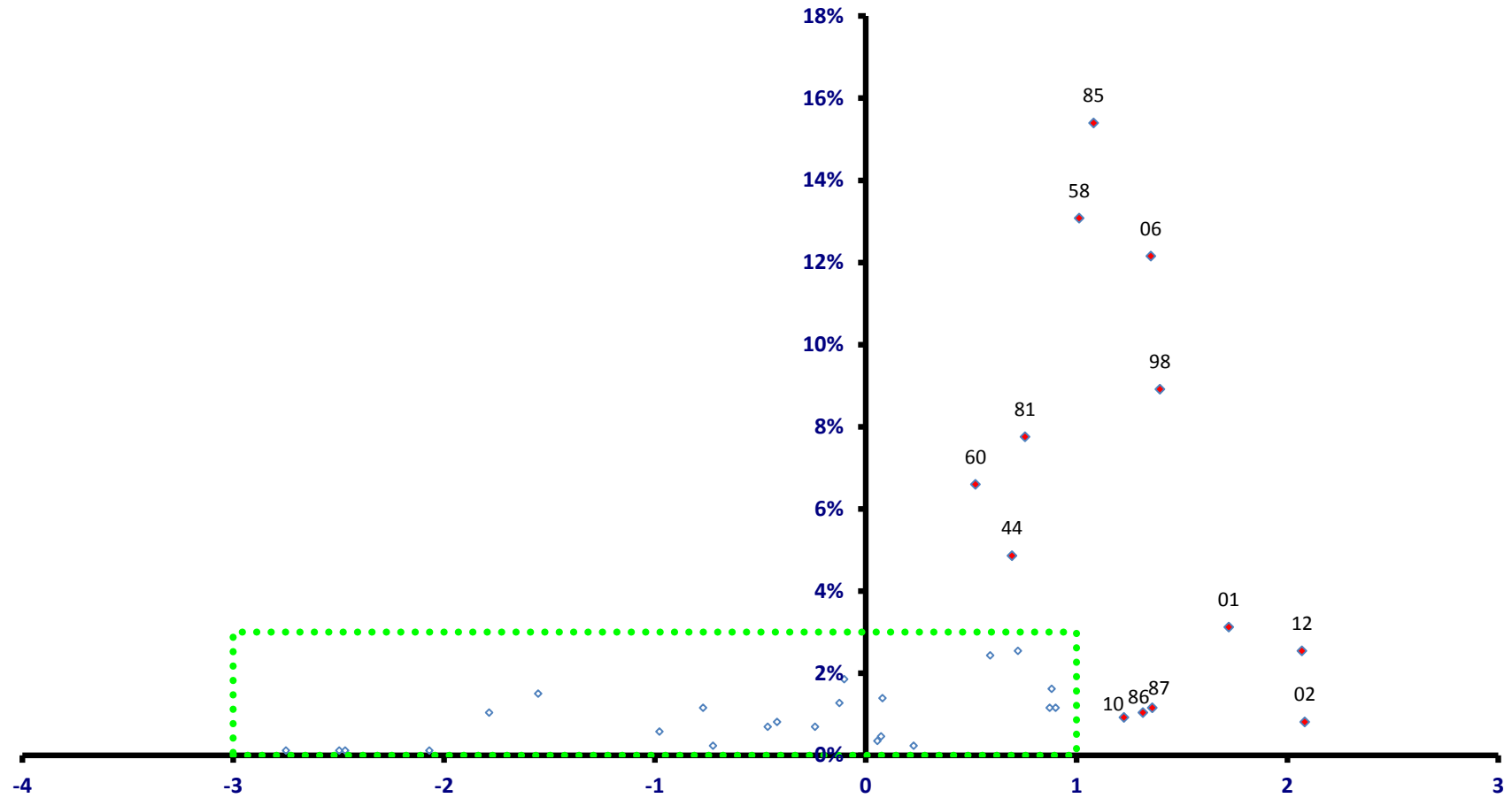

稼ぐ力
(修正特化係数の対数変換値)

新郷村

全従業者数 864 人

