

北海道

全従業者数 2,535,263 人

雇用力
(従業者割合)

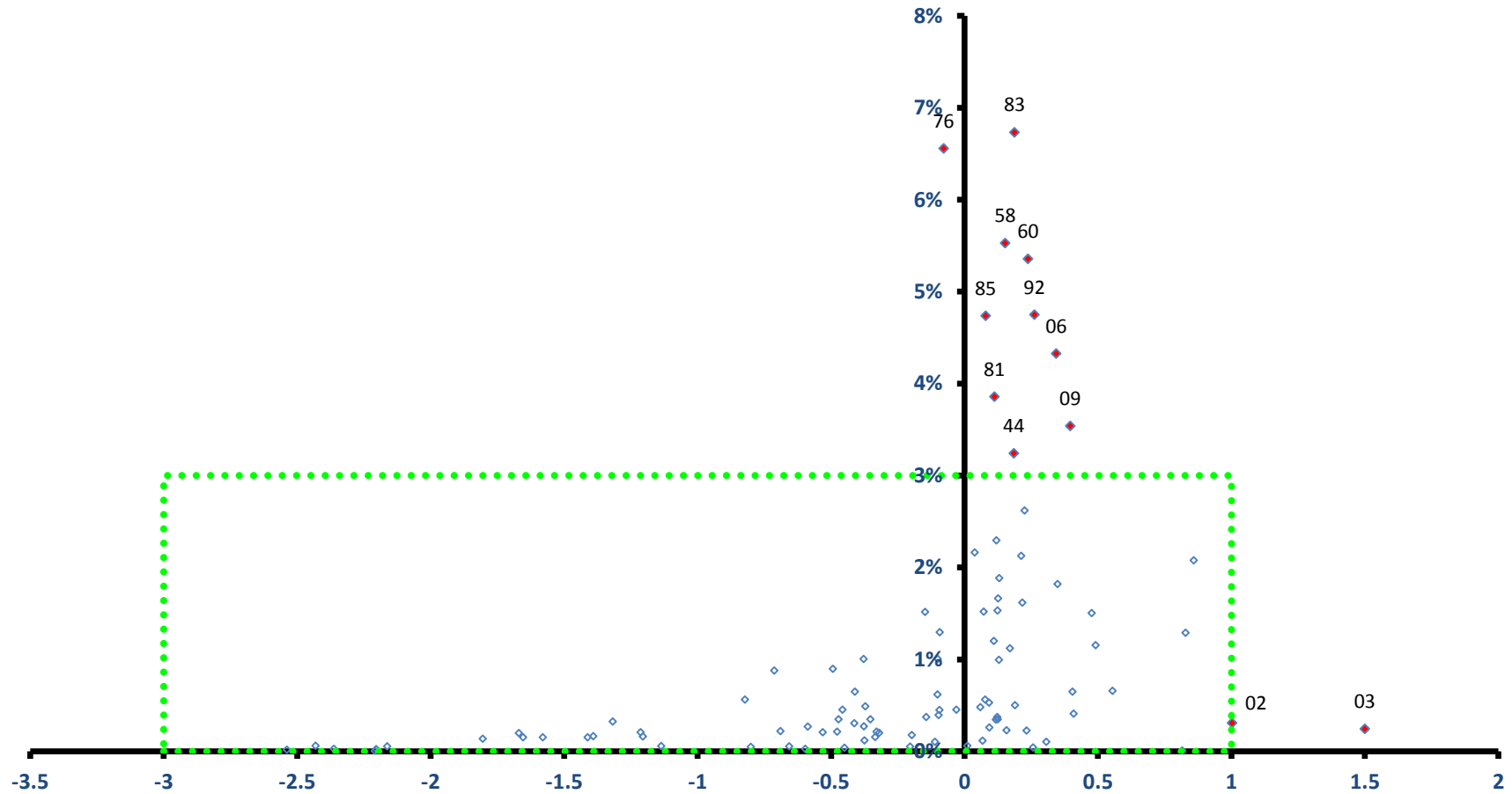

稼ぐ力
(修正特化係数の対数変換値)

北海道

全従業者数 2,535,263 人

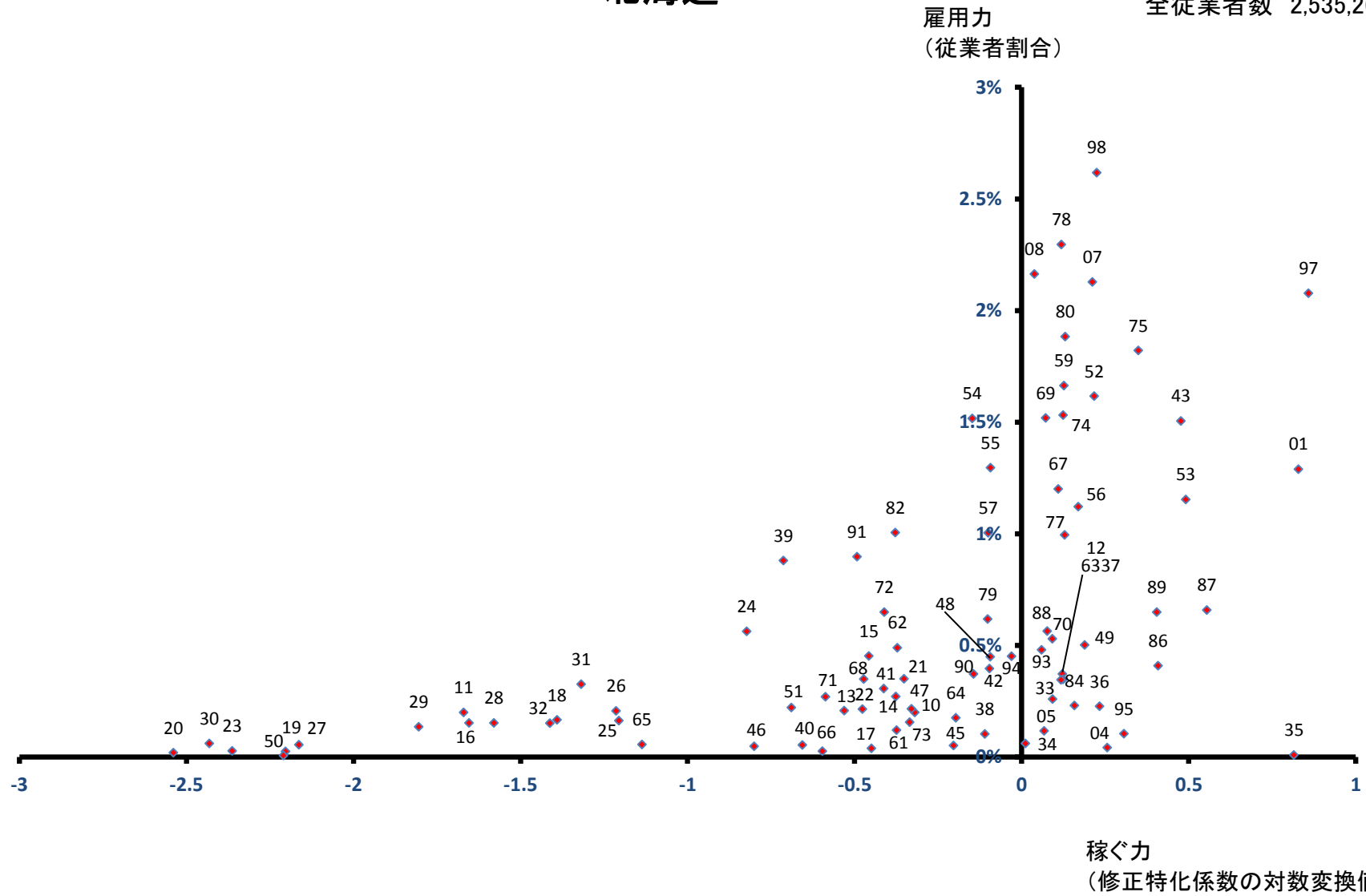

札幌市

全従業者数 927,971 人

雇用力
(従業者割合)

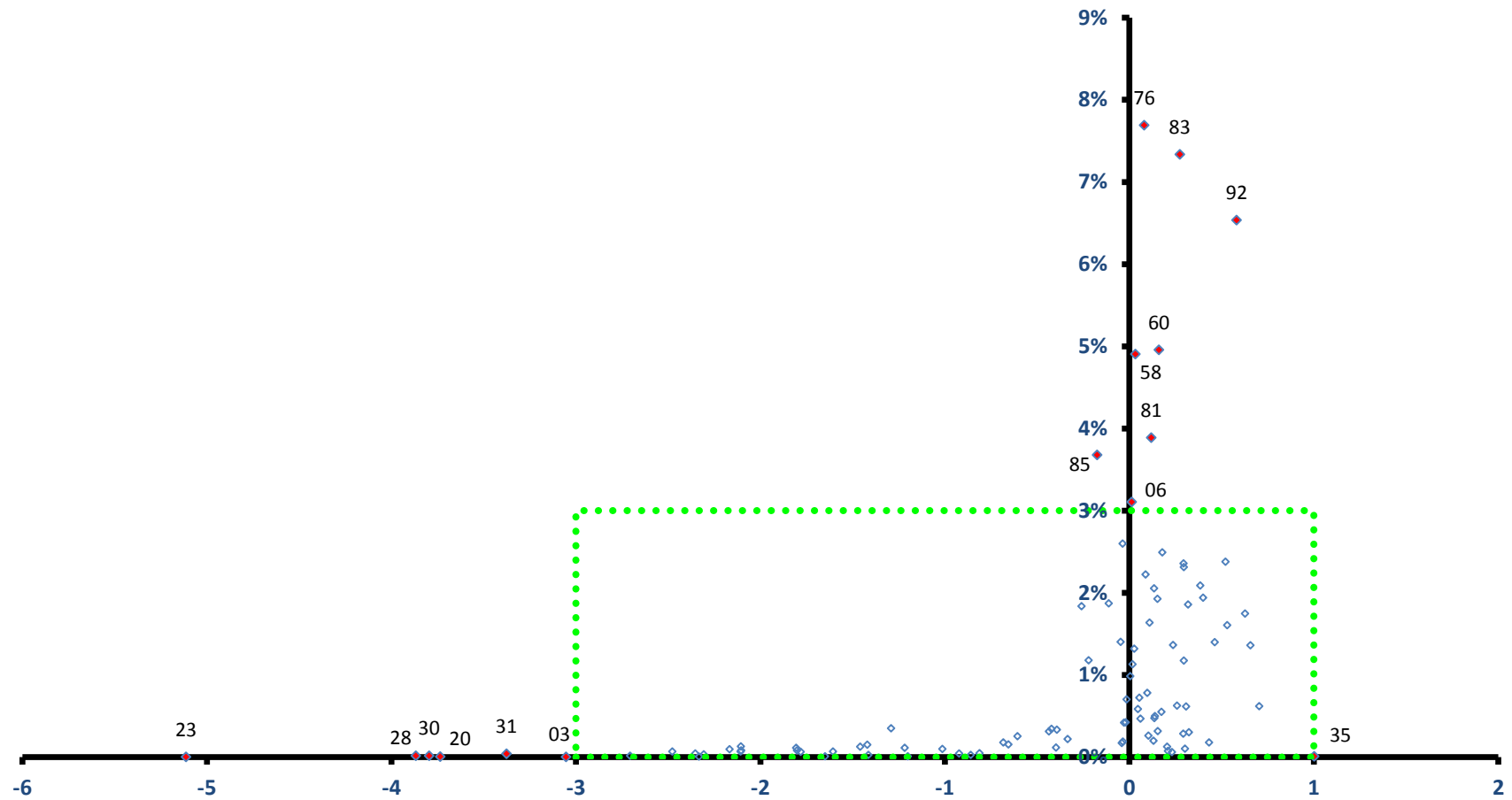

稼ぐ力
(修正特化係数の対数変換値)

札幌市

全従業者数 927,971 人

雇用力
(従業者割合)

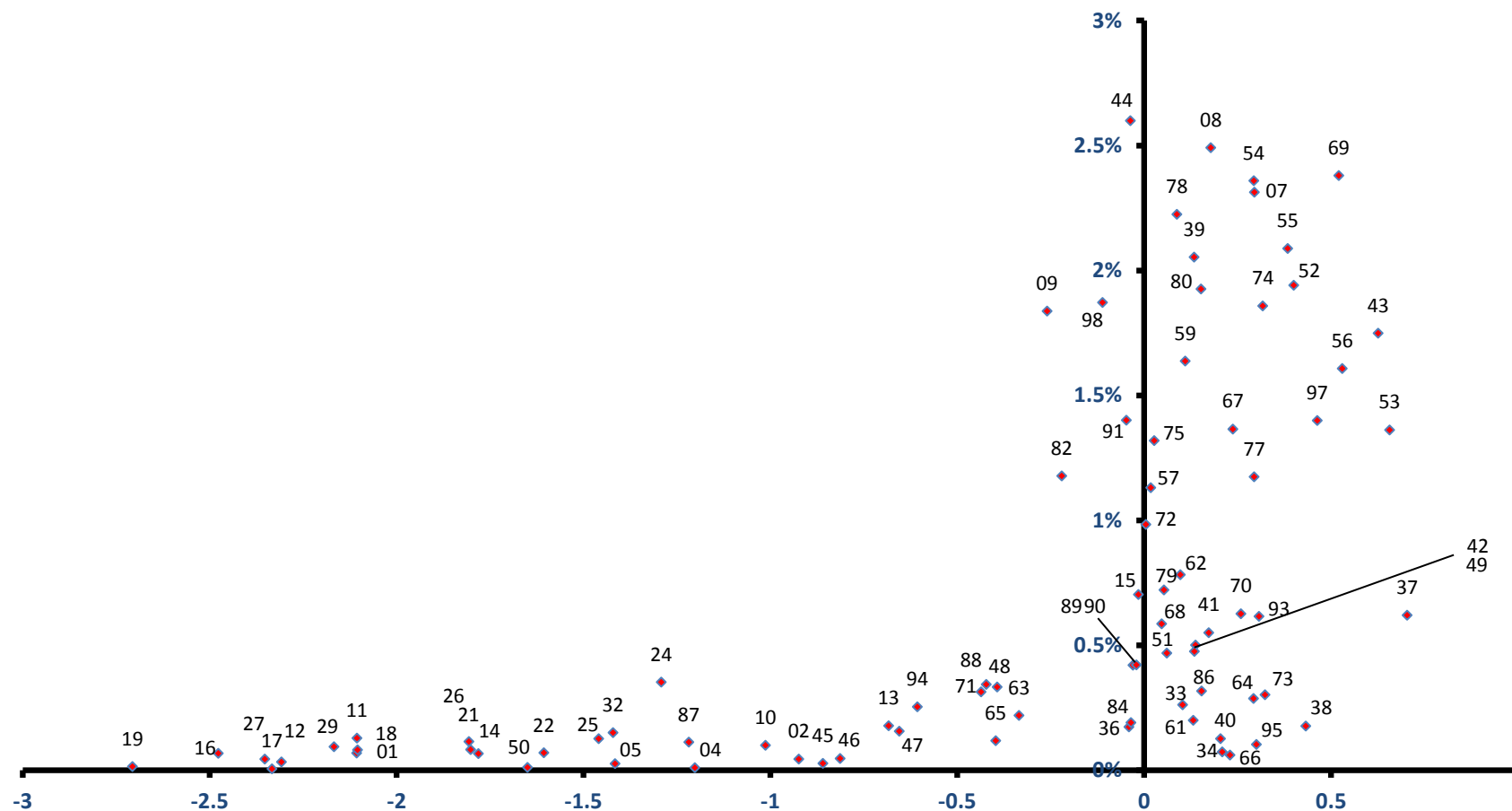

稼ぐ力
(修正特化係数の対数変換値)

中央区

全従業者数 326,854 人

雇用力
(従業者割合)

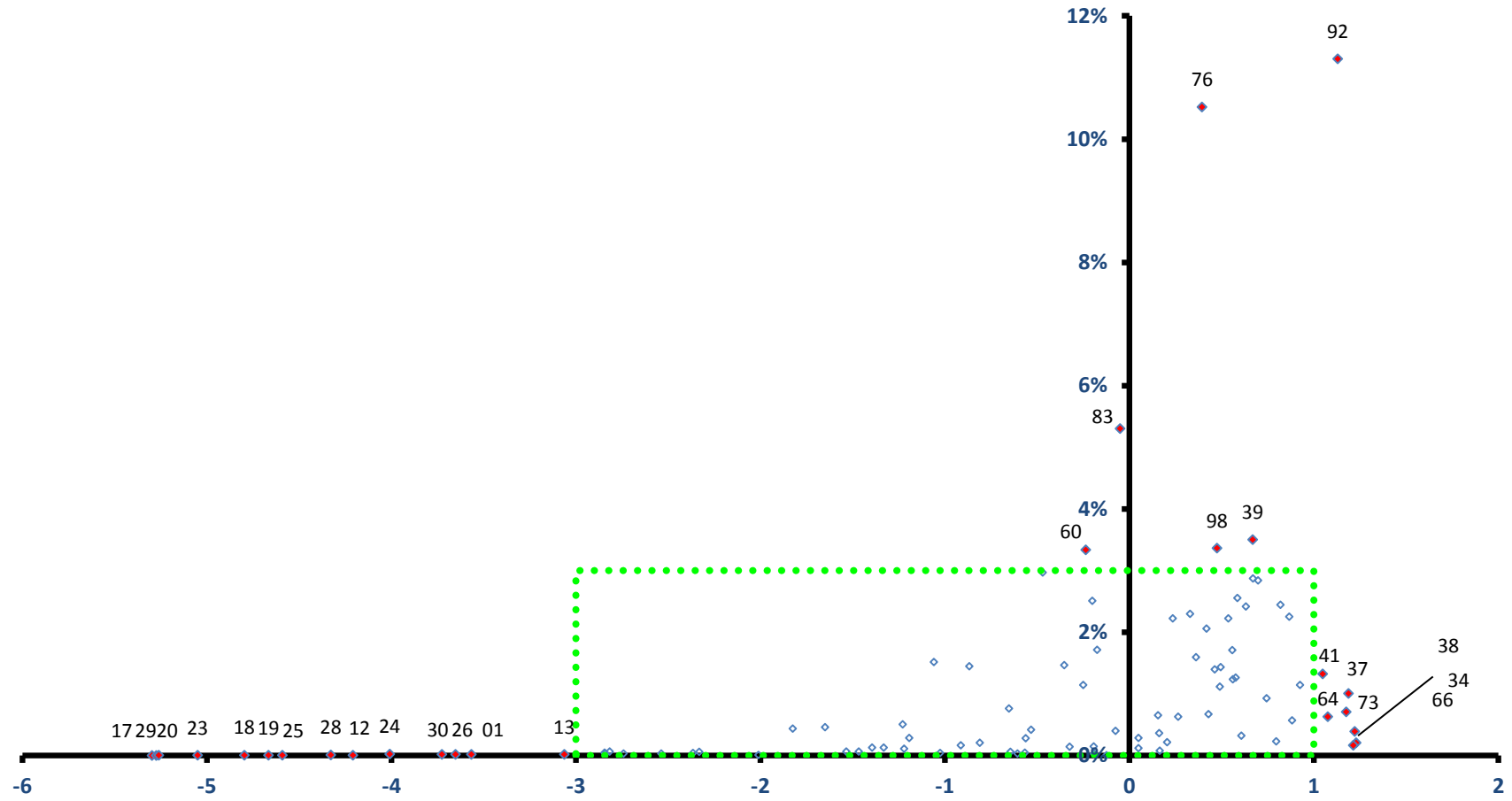

中央区

全従業者数 326,854 人

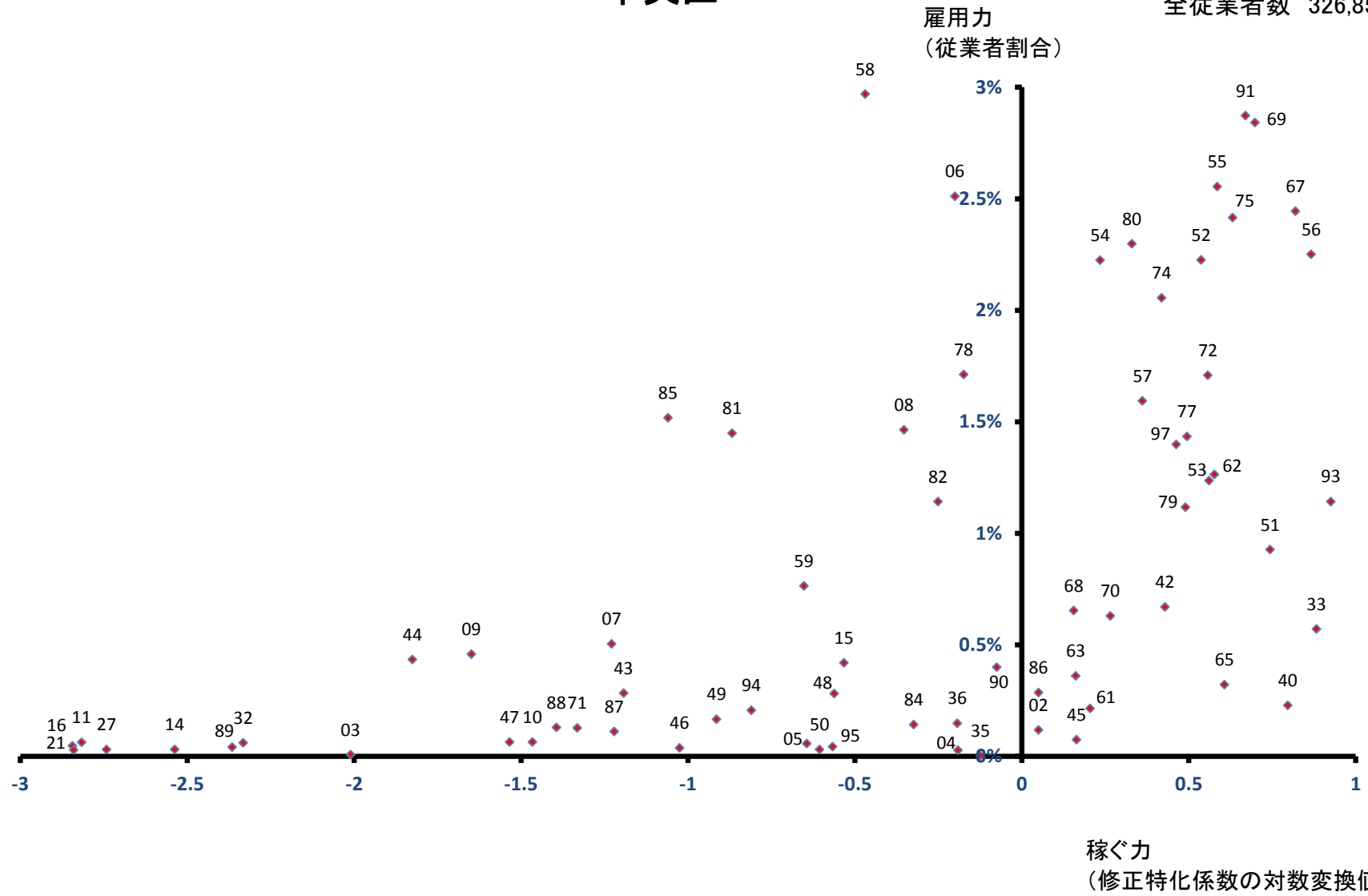

北区

全従業者数 110,368 人

雇用力
(従業者割合)

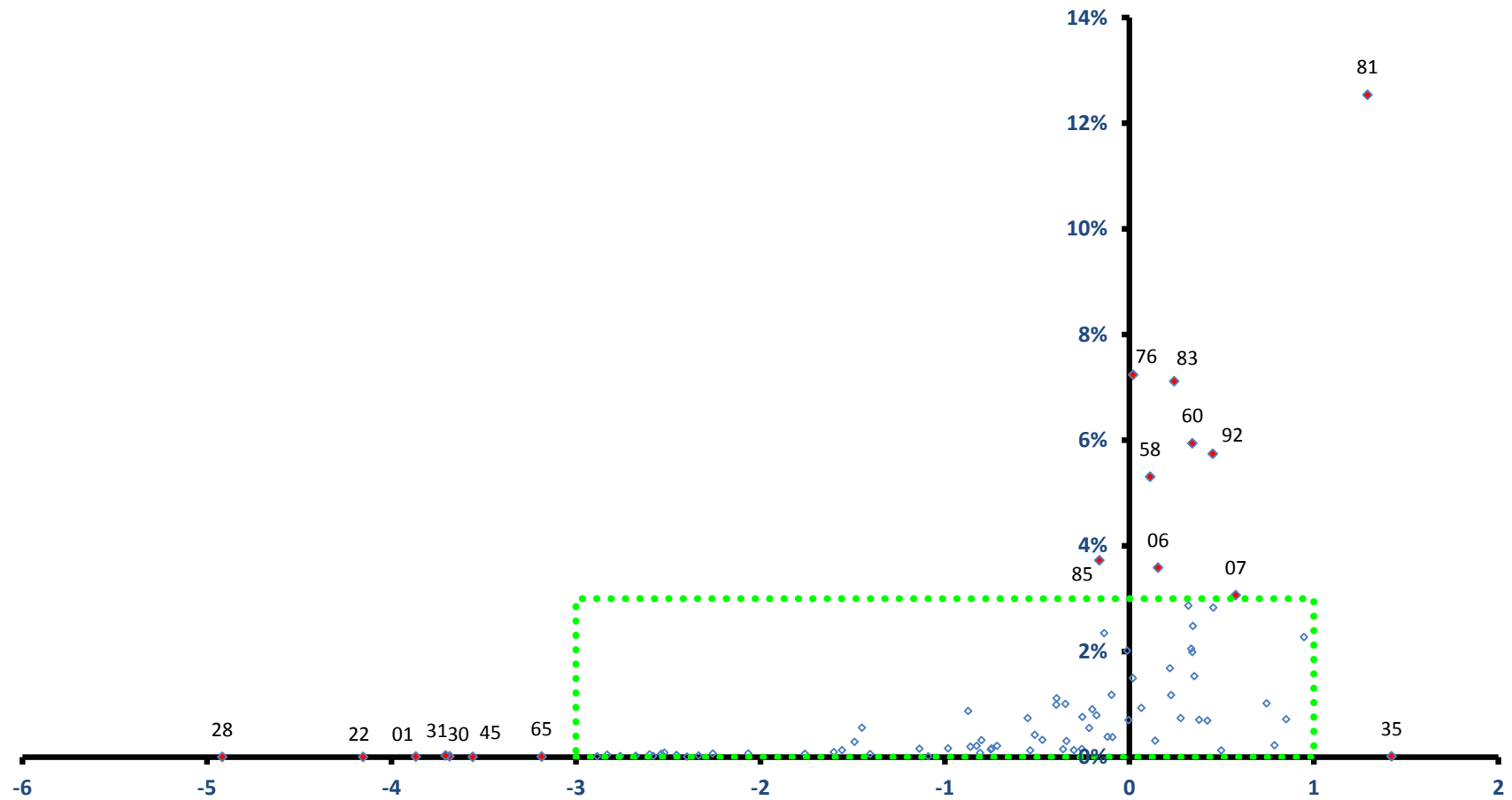

稼ぐ力
(修正特化係数の対数変換値)

東区

全従業者数 104,519 人

雇用力
(従業者割合)

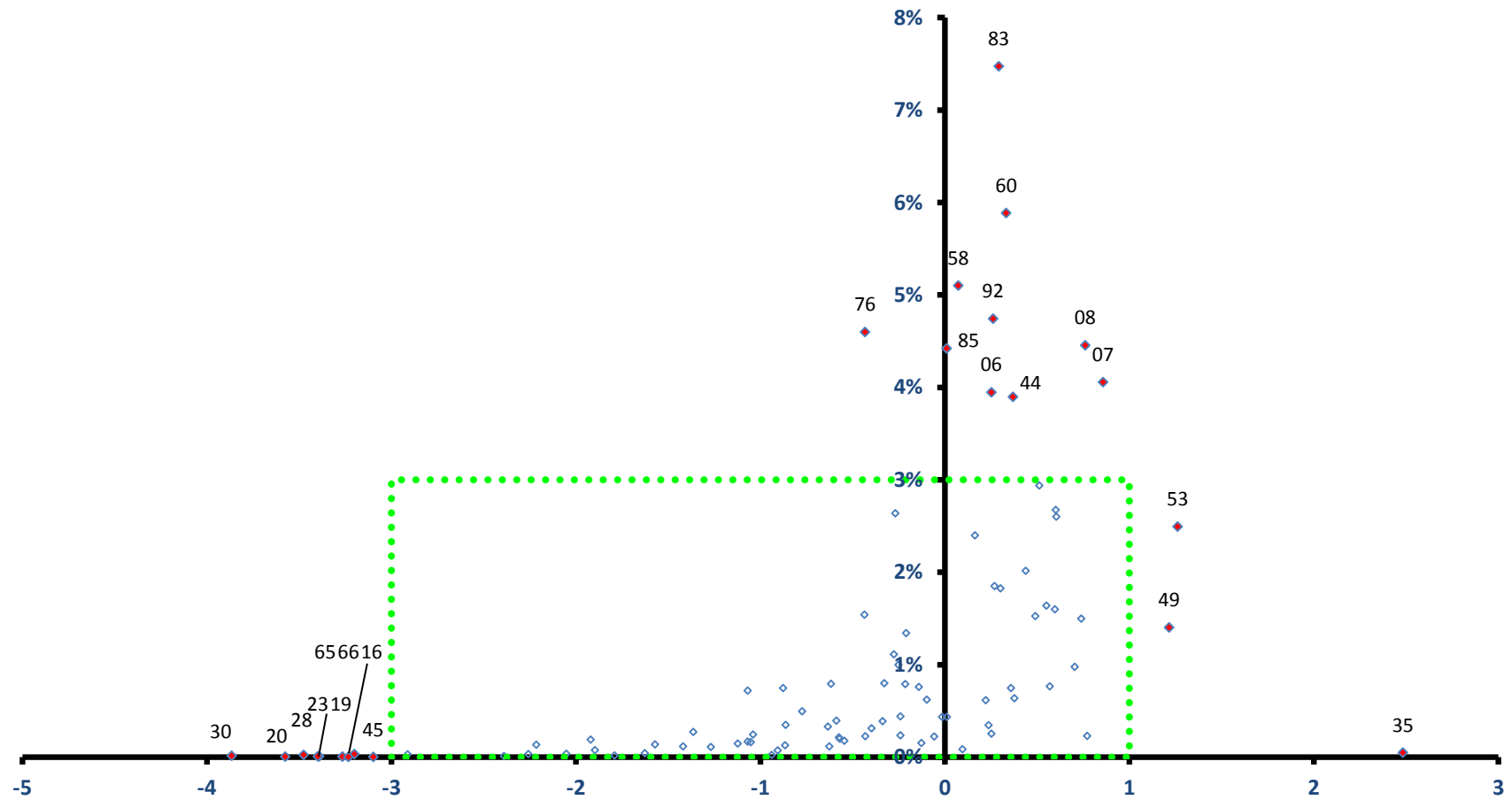

稼ぐ力
(修正特化係数の対数変換値)

東区

全従業者数 104,519 人

雇用力
(従業者割合)

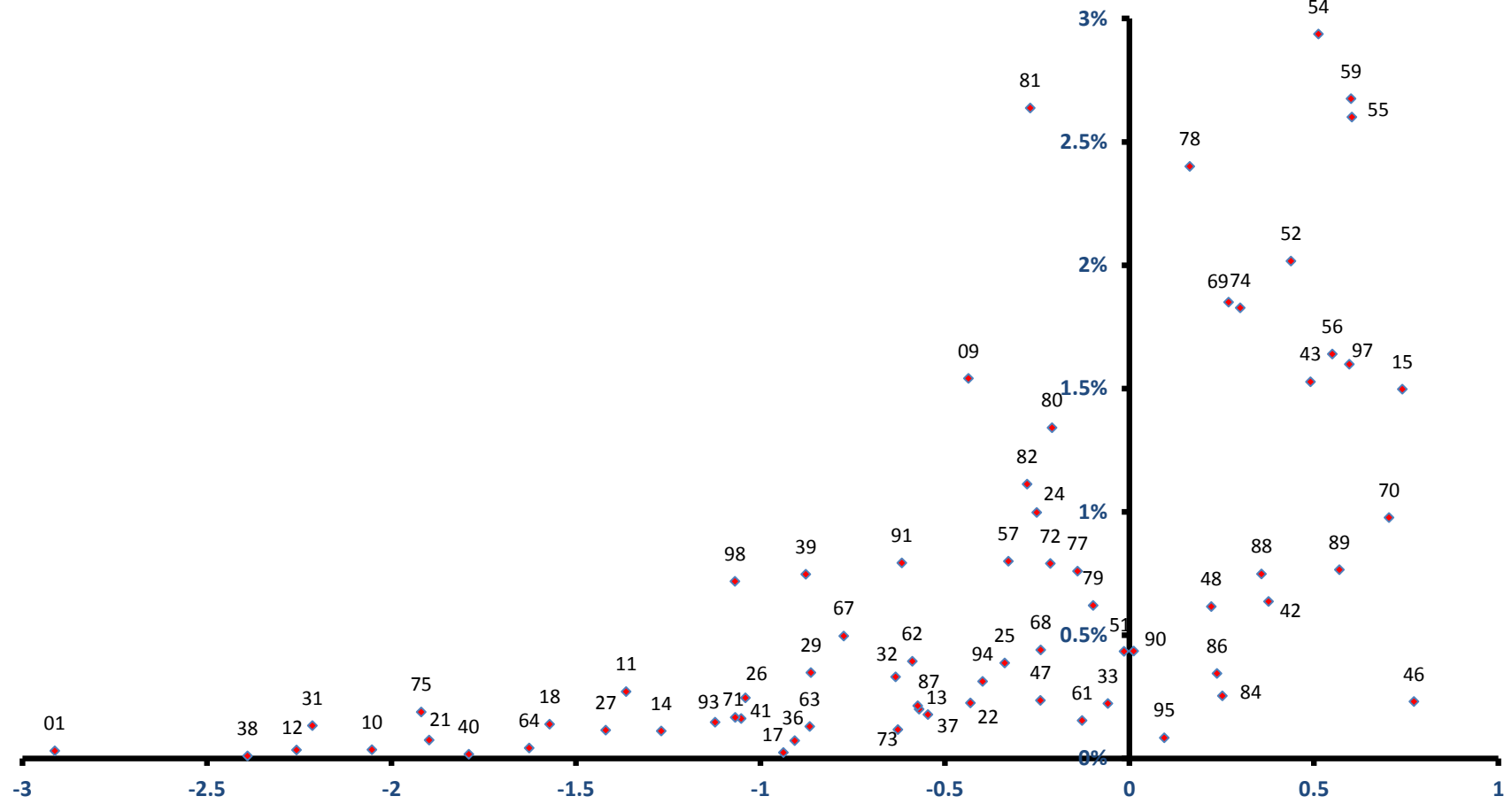

白石区

全従業者数 96,300 人

雇用力
(従業者割合)

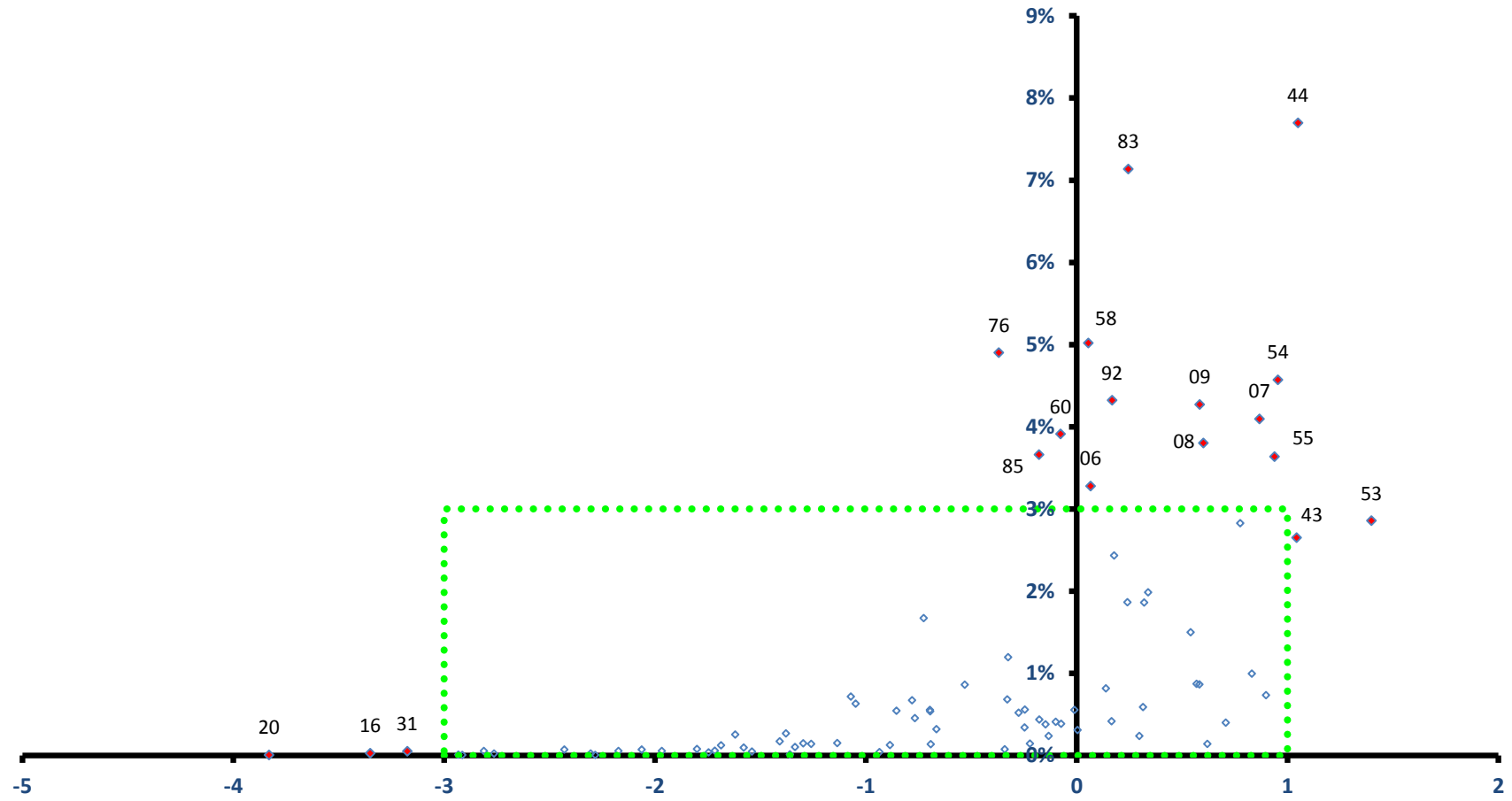

稼ぐ力
(修正特化係数の対数変換値)

白石区

全従業者数 96,300 人

雇用力
(従業者割合)

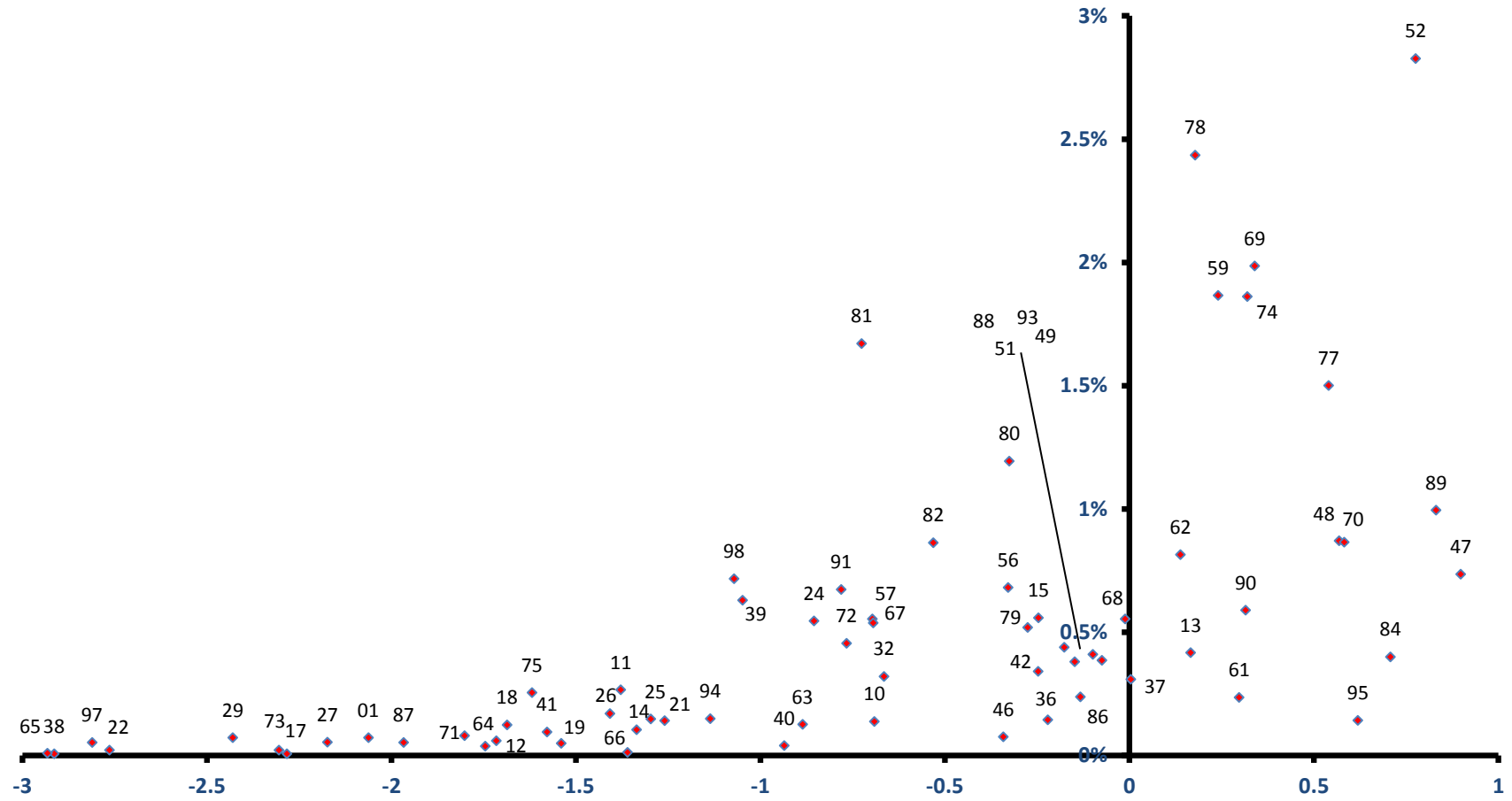

稼ぐ力
(修正特化係数の対数変換値)

豊平区

全従業者数 65,591 人

雇用力
(従業者割合)

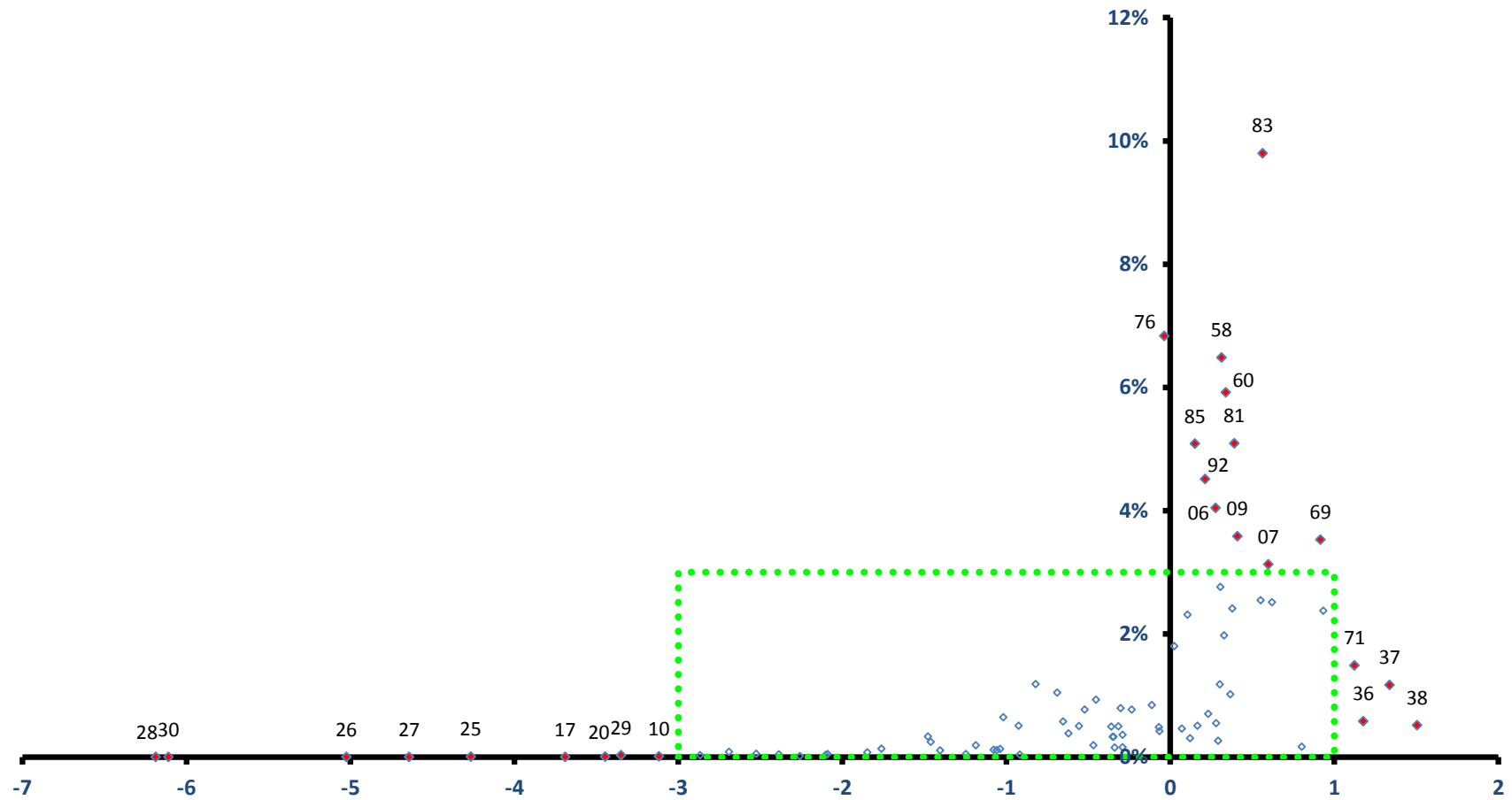

稼ぐ力
(修正特化係数の対数変換値)

豊平区

全従業者数 65,591 人

雇用力
(従業者割合)

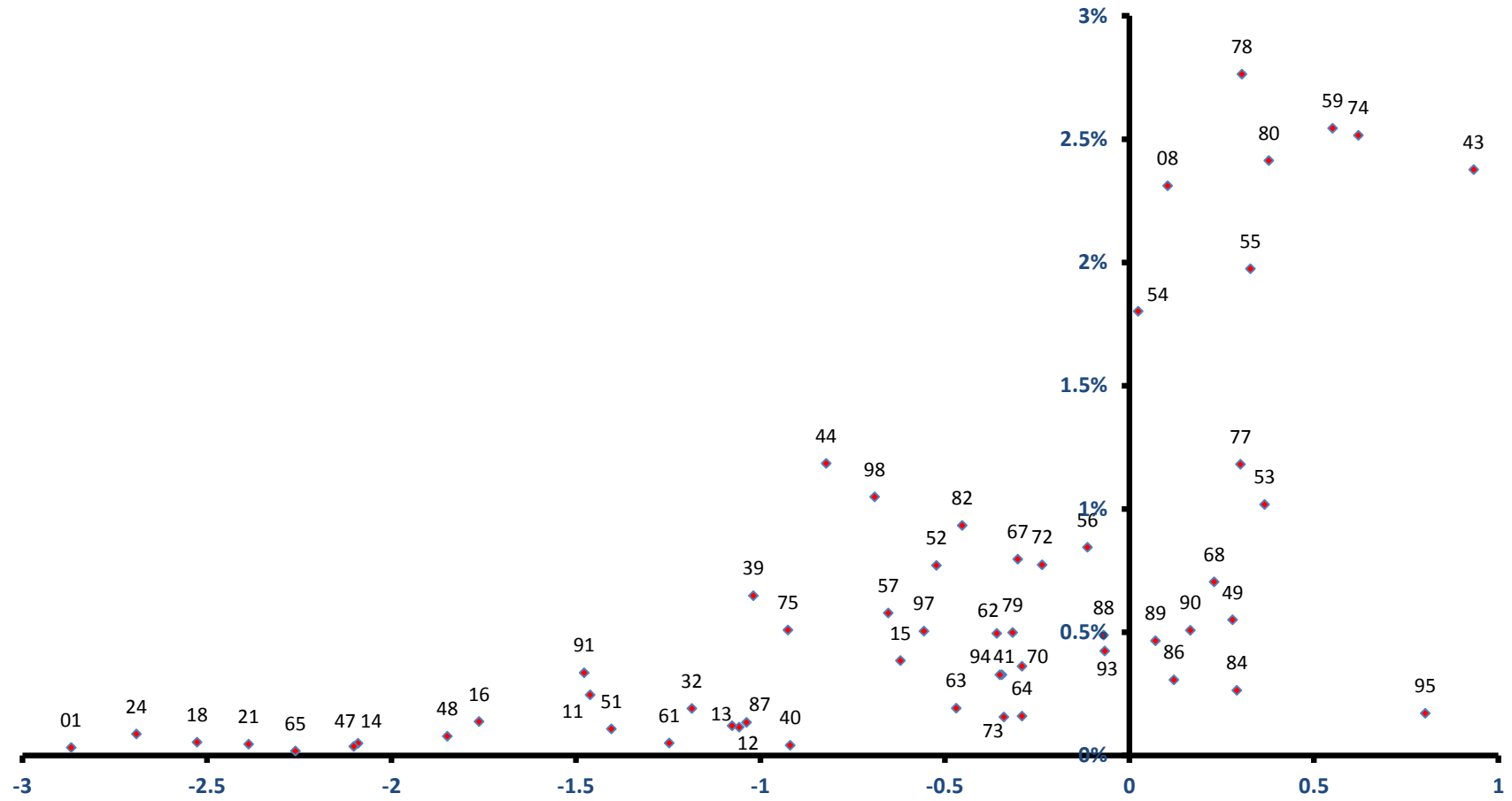

稼ぐ力
(修正特化係数の対数変換値)

南区

全従業者数 39,306 人

雇用力
(従業者割合)

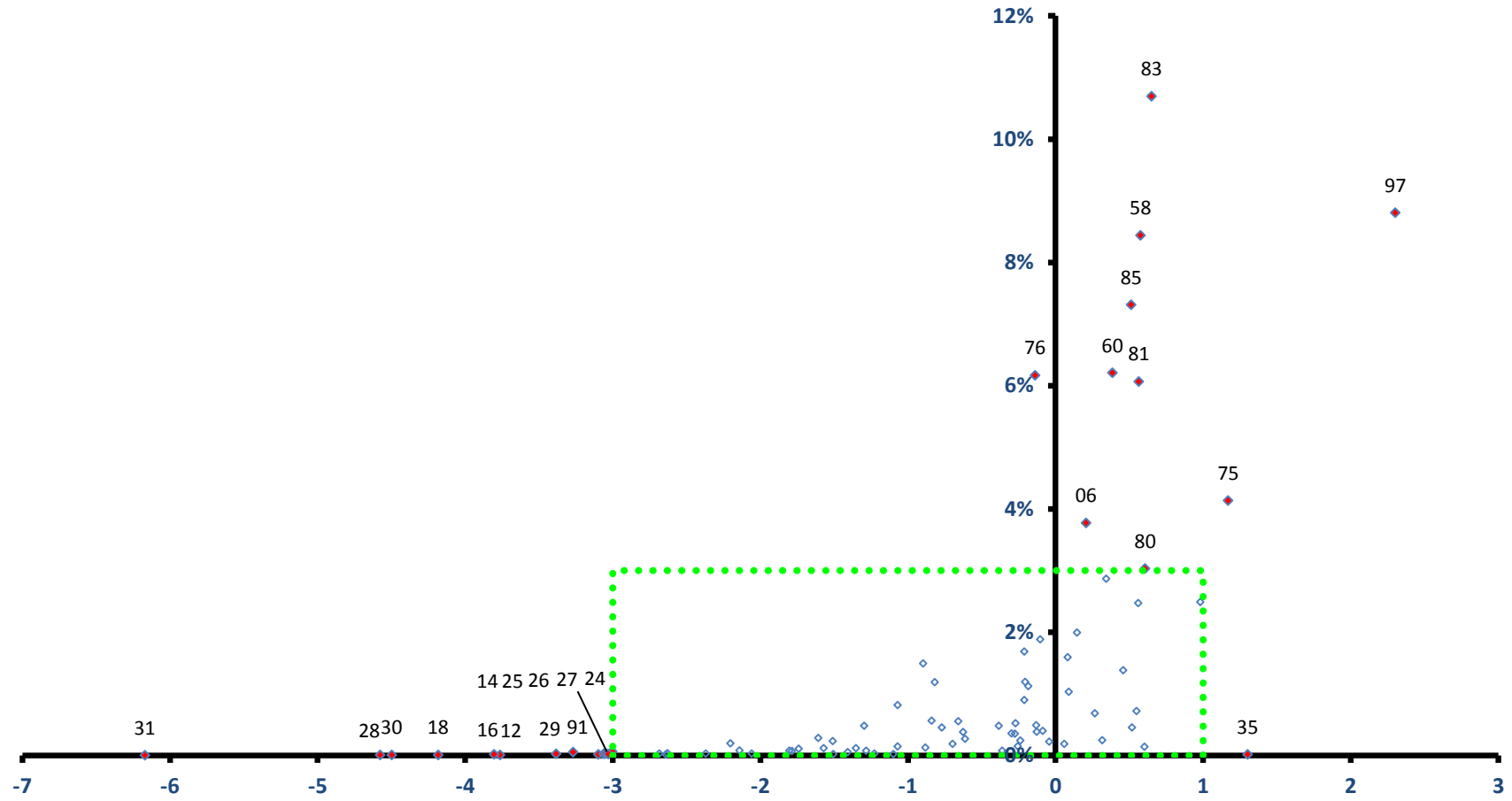

南区

全従業者数 39,306 人

雇用力
(従業者割合)

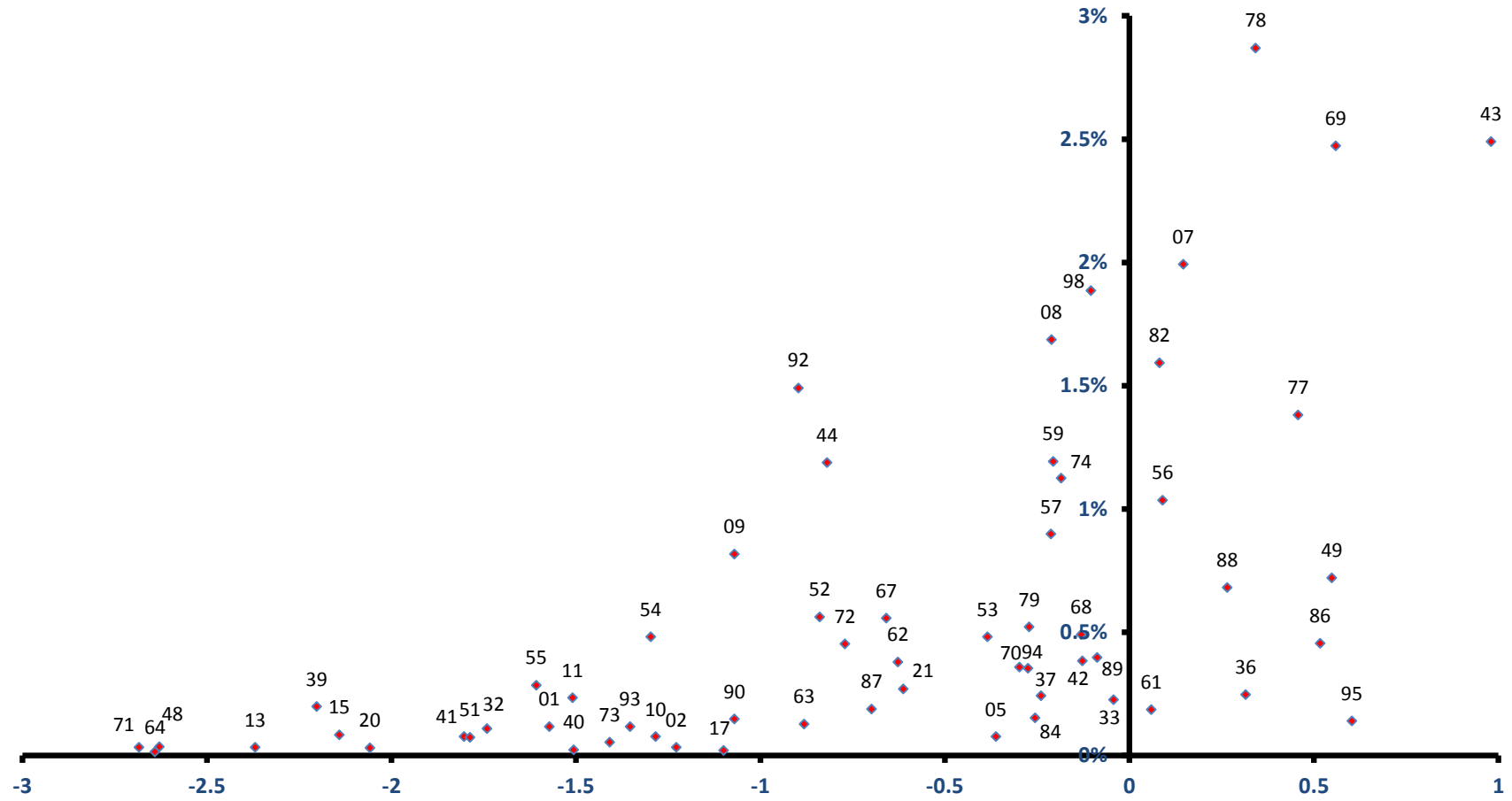

稼ぐ力
(修正特化係数の対数変換値)

西区

全従業者数 73,544 人

雇用力
(従業者割合)

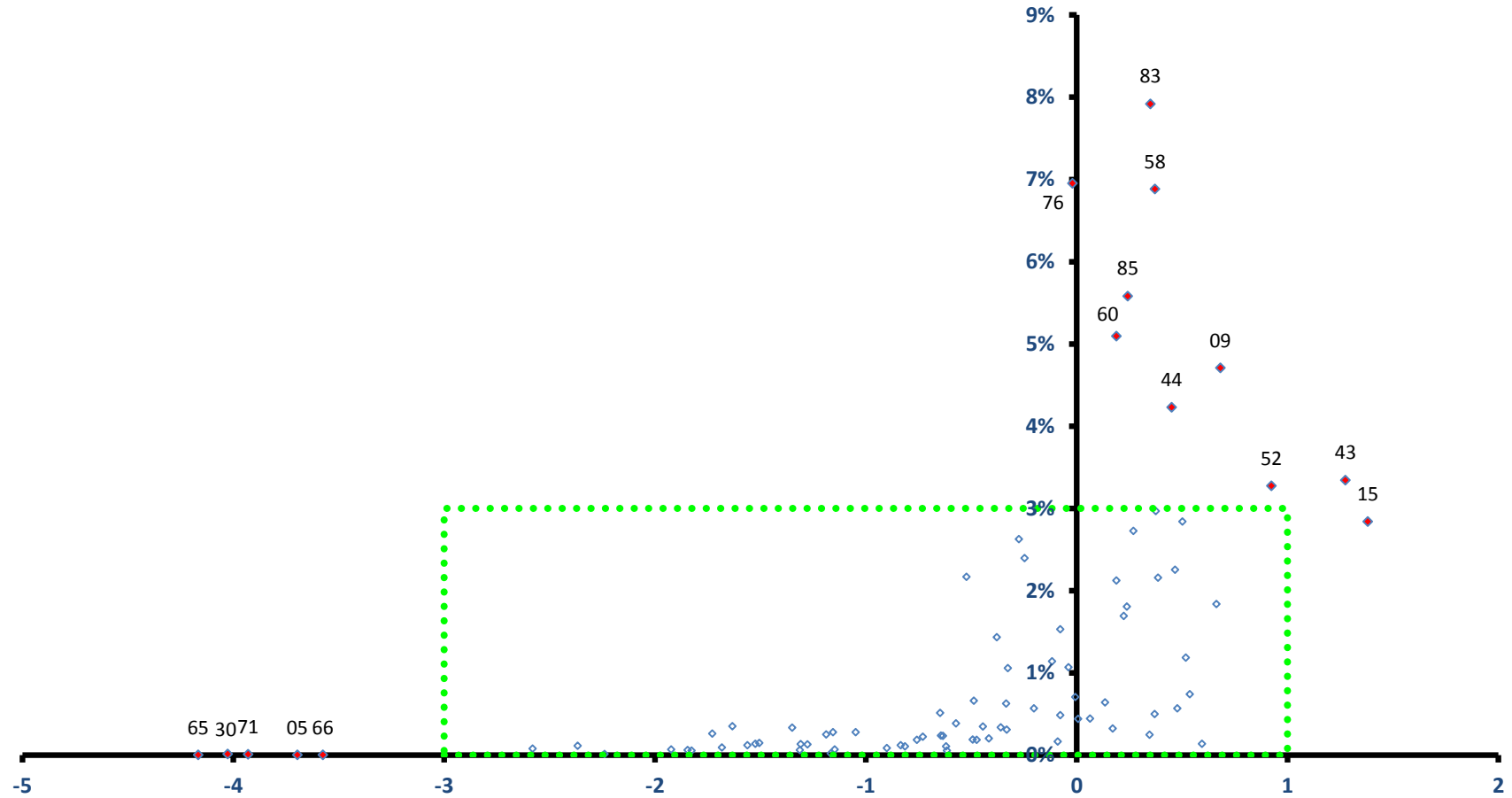

稼ぐ力
(修正特化係数の対数変換値)

西区

全従業者数 73,544 人

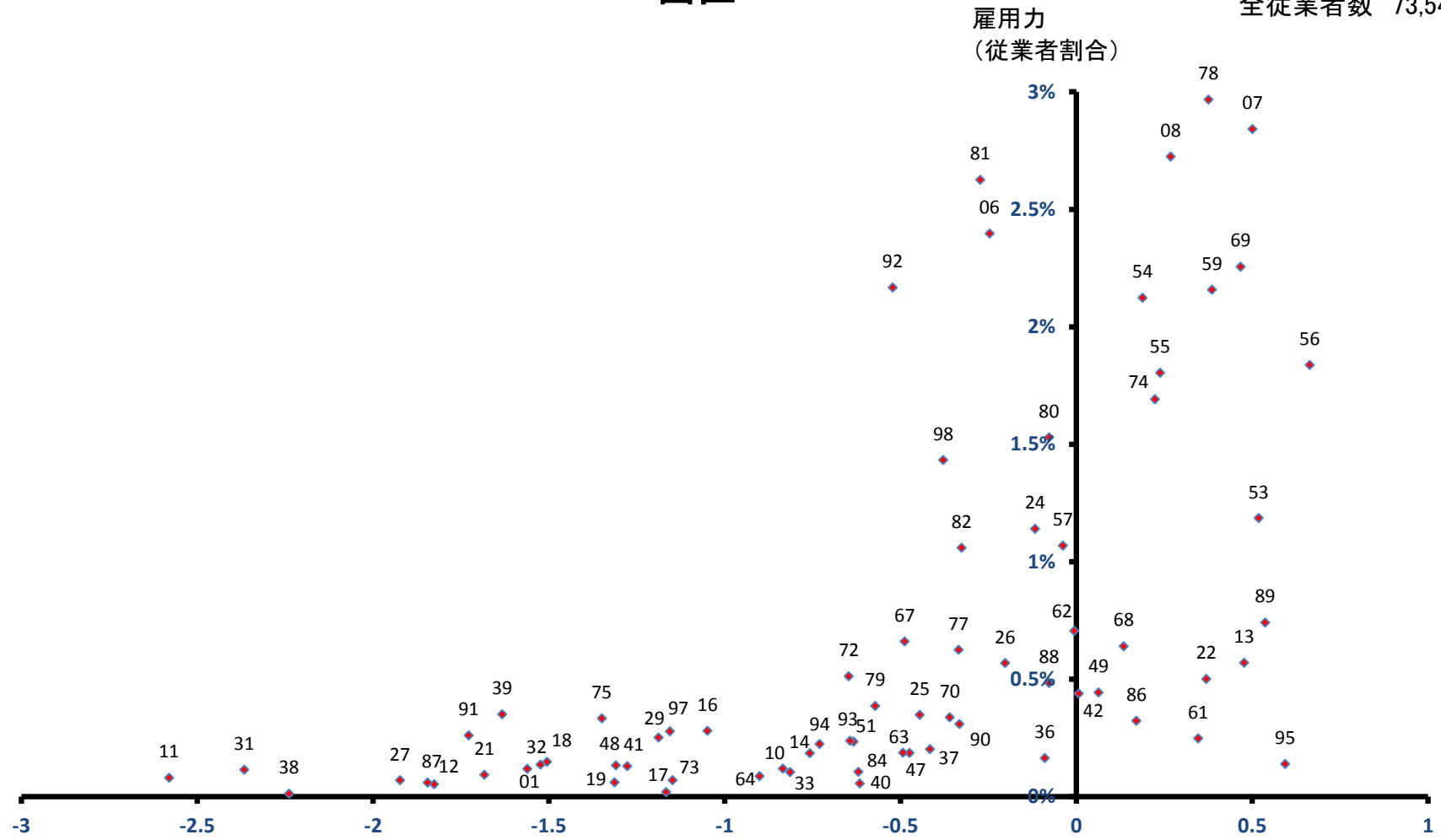

稼ぐ力
(修正特化係数の対数変換値)

厚別区

全従業者数 43,095 人

雇用力
(従業者割合)

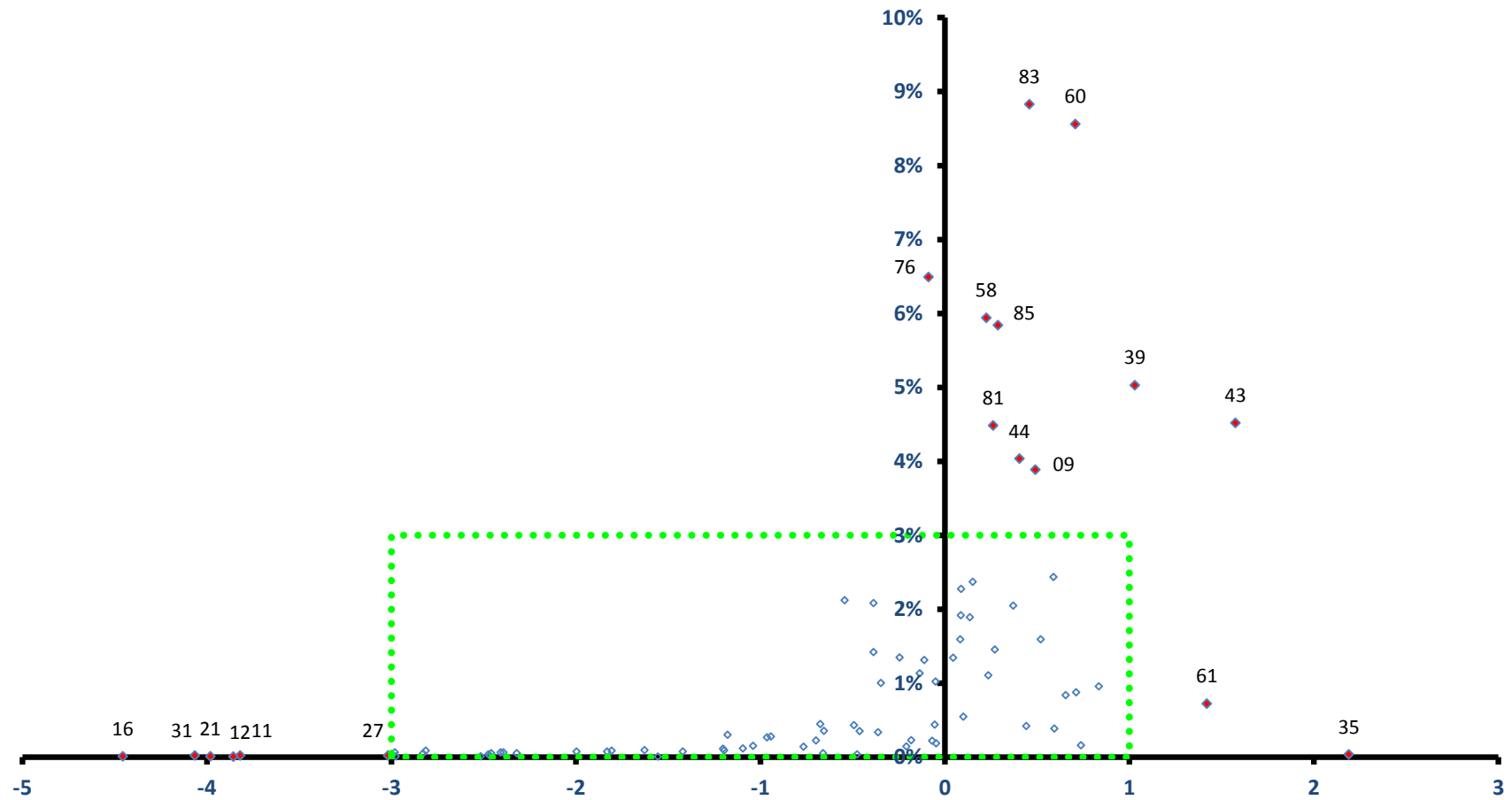

稼ぐ力
(修正特化係数の対数変換値)

厚別区

全従業者数 43,095 人

雇用力
(従業者割合)

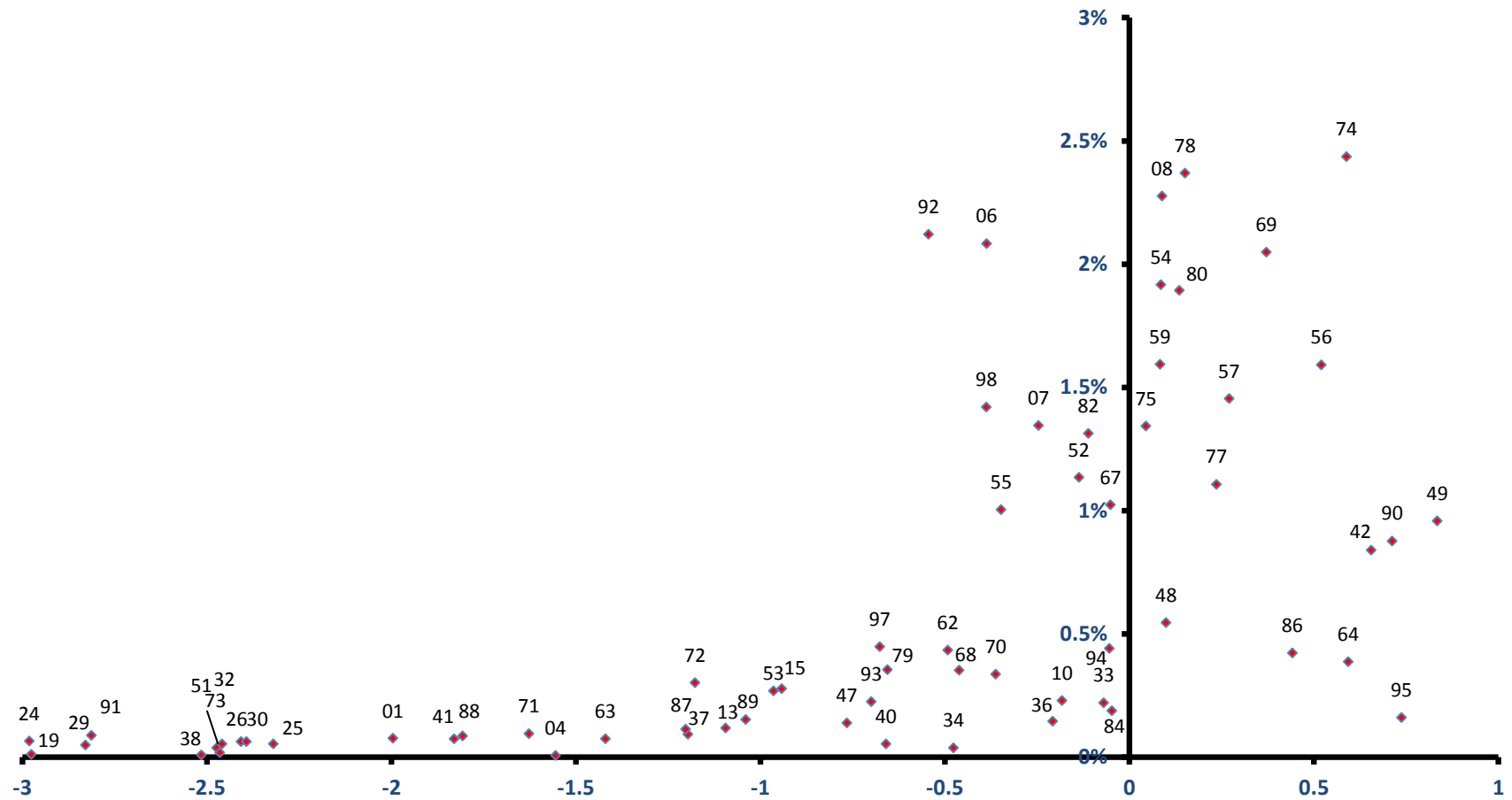

稼ぐ力
(修正特化係数の対数変換値)

手稲区

全従業者数 35,692 人

雇用力
(従業者割合)

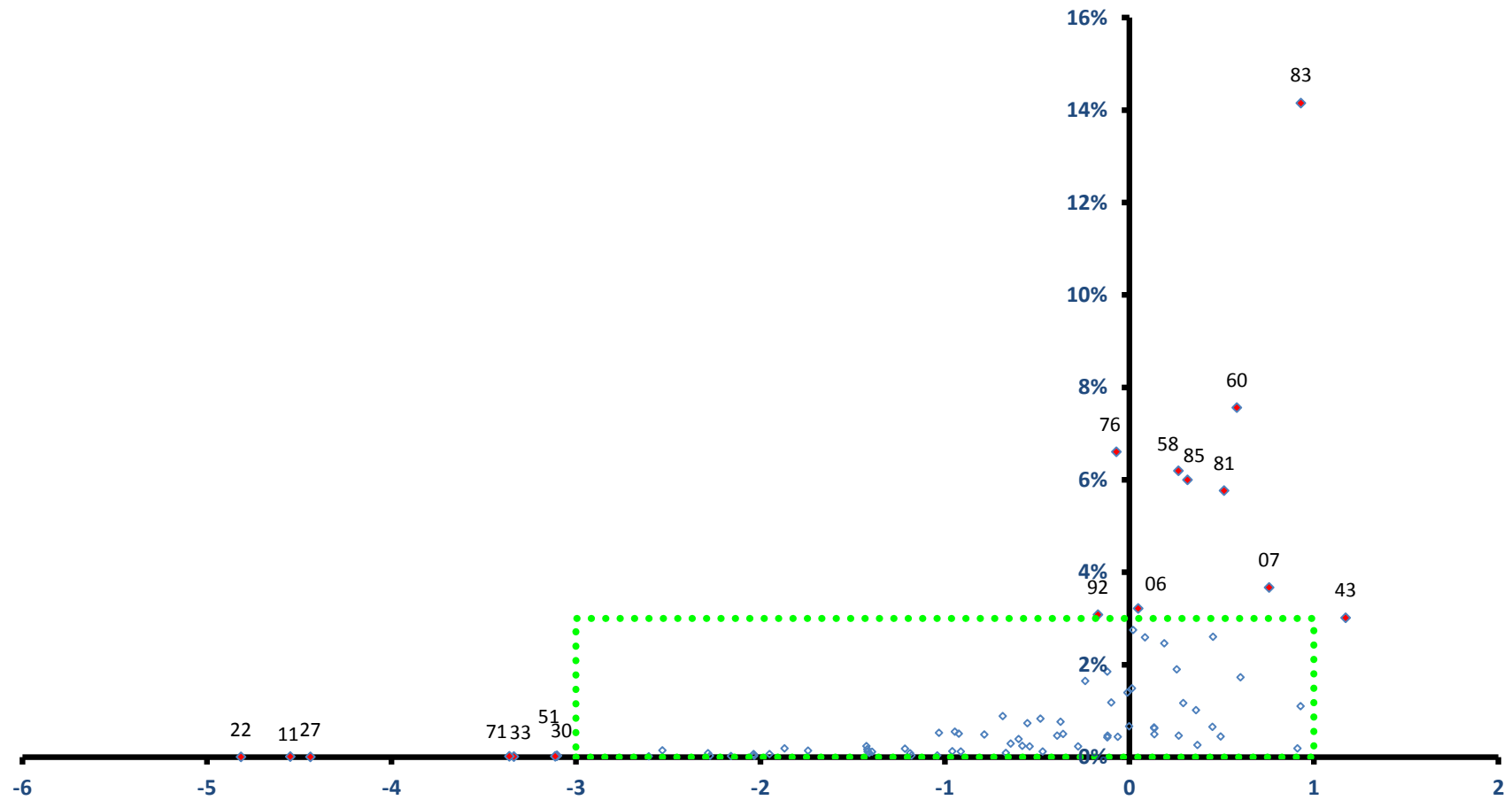

稼ぐ力
(修正特化係数の対数変換値)

手稲区

全従業者数 35,692 人

雇用力
(従業者割合)

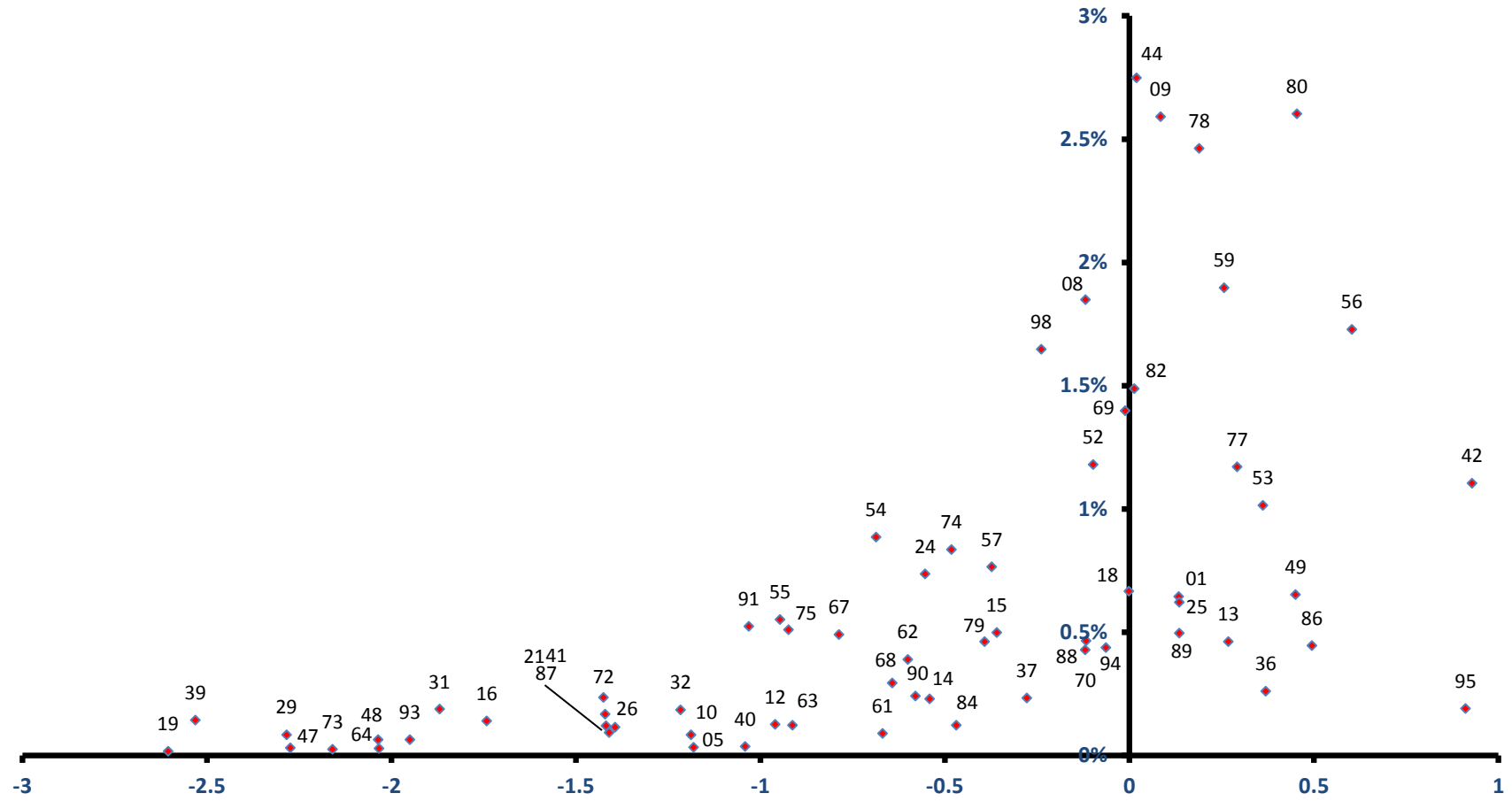

稼ぐ力
(修正特化係数の対数変換値)

清田区

全従業者数 32,702 人

雇用力
(従業者割合)

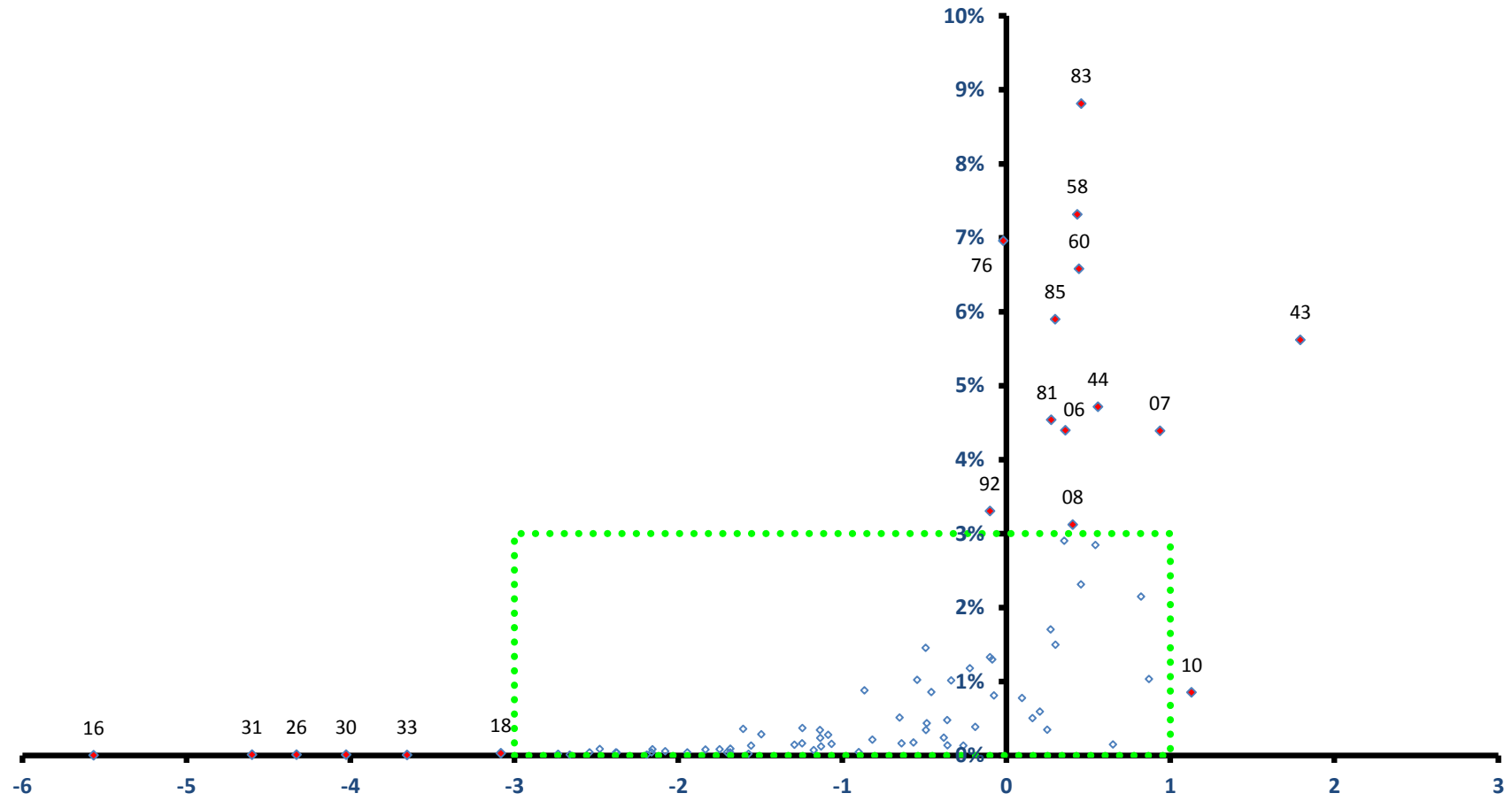

稼ぐ力
(修正特化係数の対数変換値)

清田区

全従業者数 32,702 人

雇用力
(従業者割合)

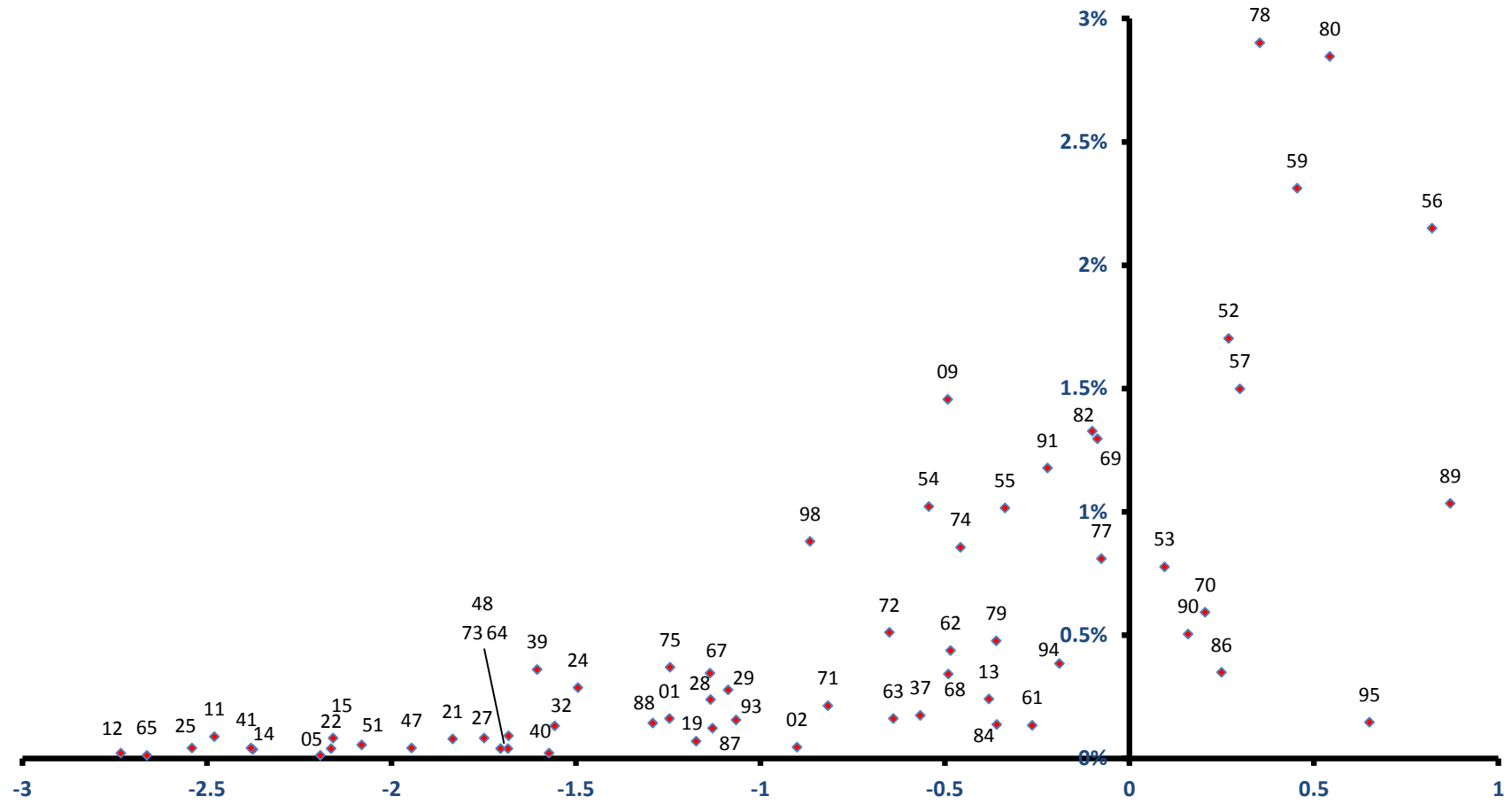

稼ぐ力
(修正特化係数の対数変換値)

函館市

全従業者数 131,692 人

雇用力
(従業者割合)

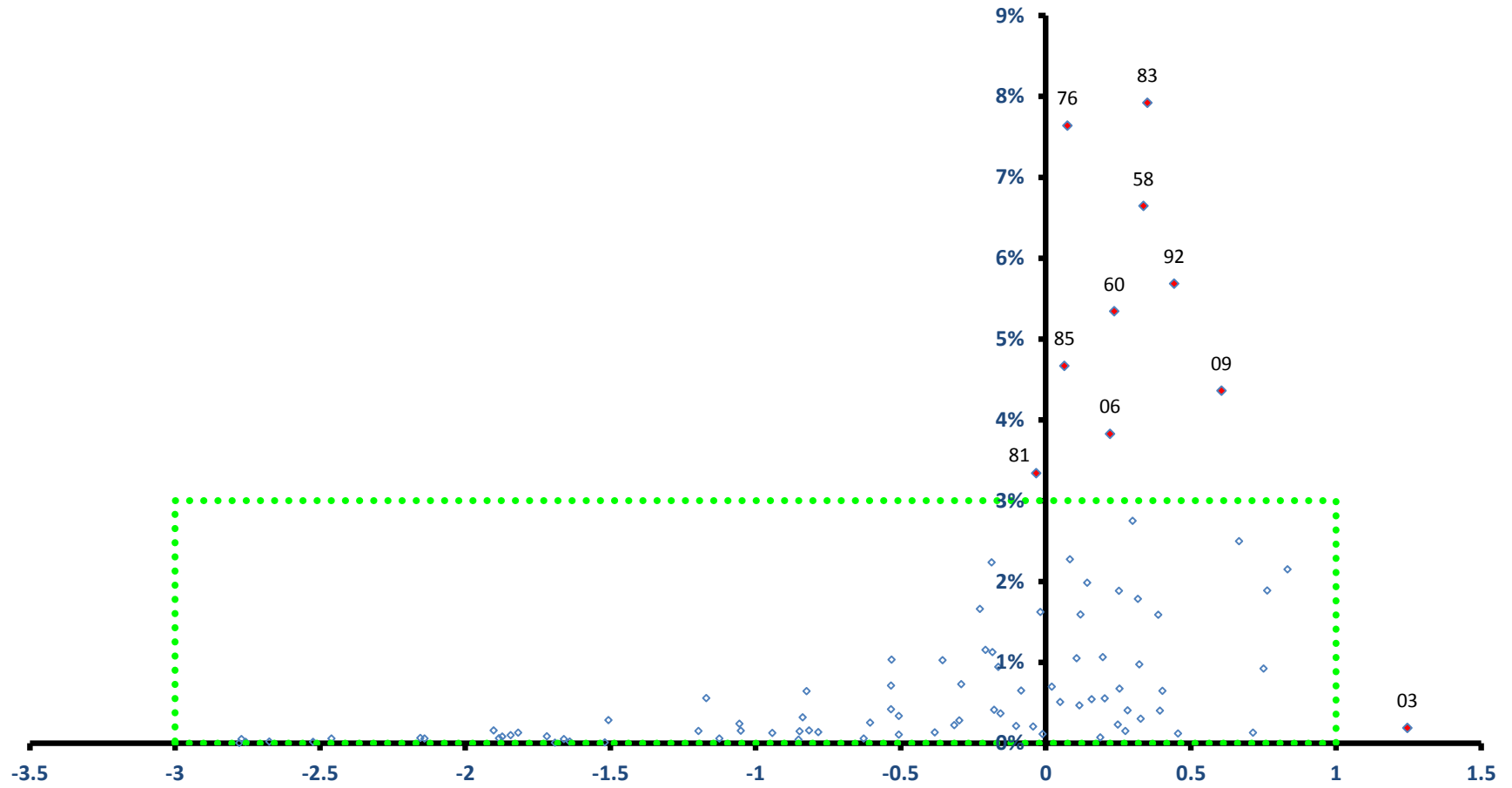

稼ぐ力
(修正特化係数の対数変換値)

函館市

全従業者数 131,692 人

雇用力
(従業者割合)

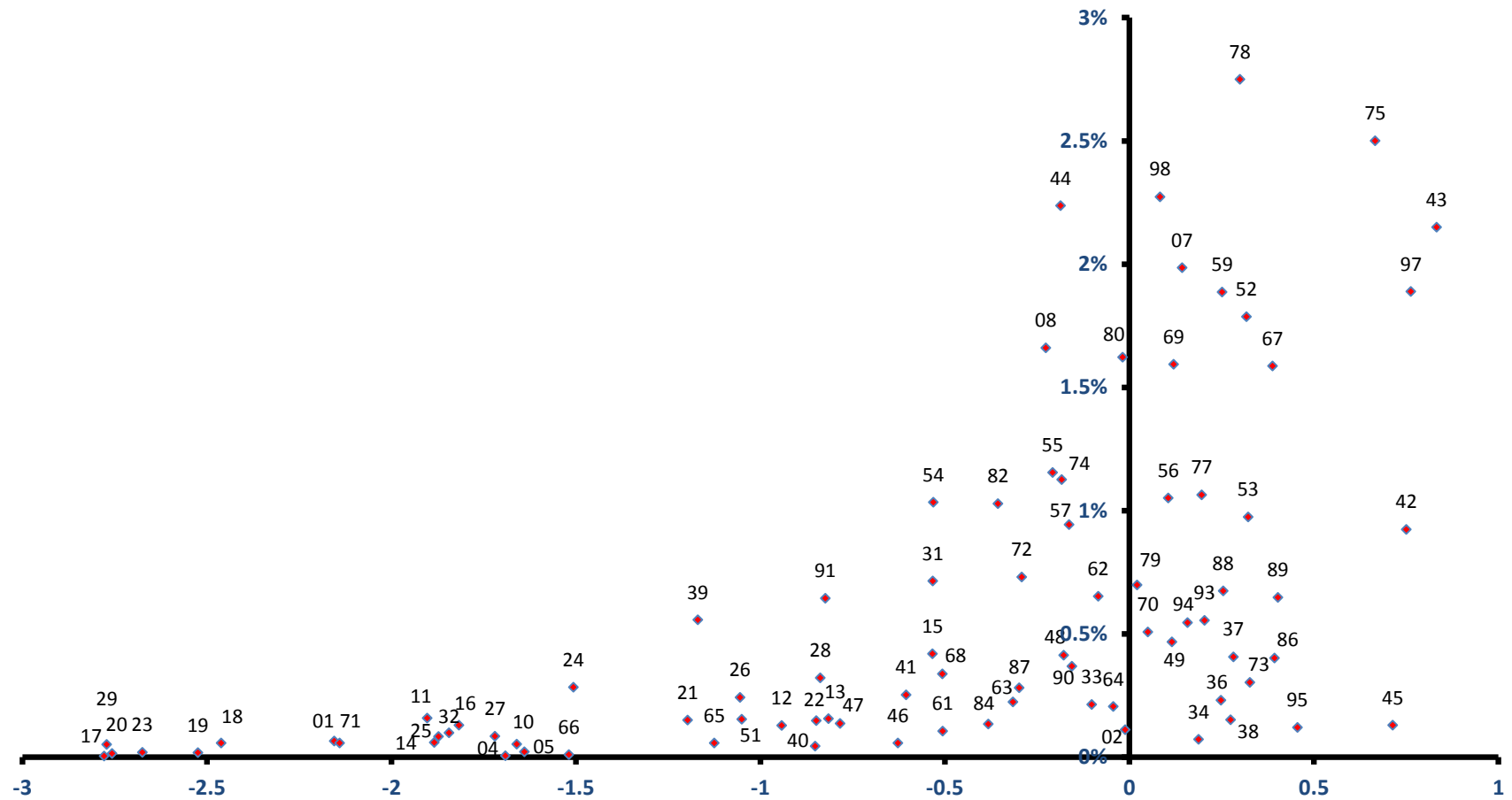

稼ぐ力
(修正特化係数の対数変換値)

小樽市

全従業者数 60,321 人

雇用力
(従業者割合)

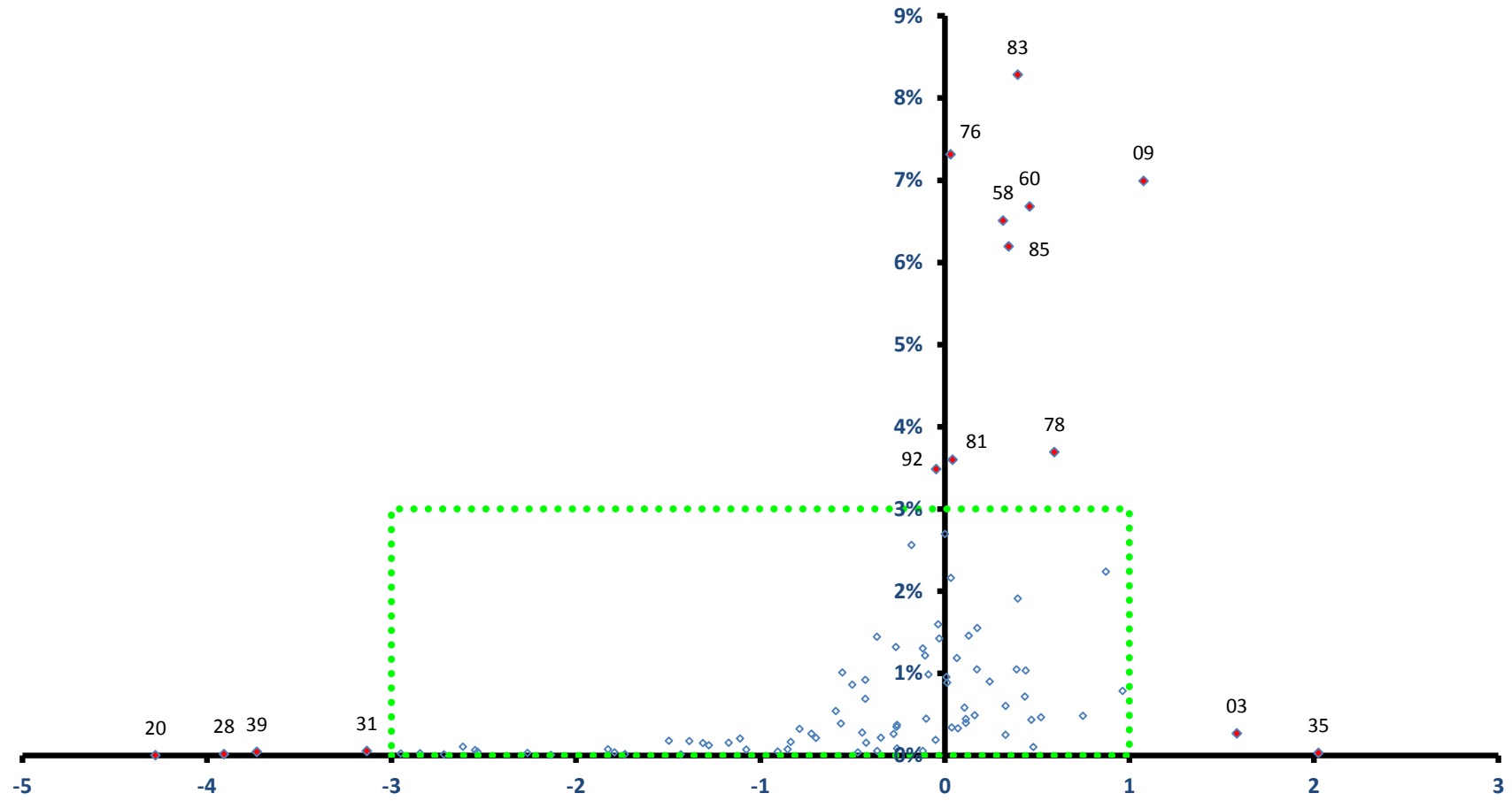

稼ぐ力
(修正特化係数の対数変換値)

小樽市

全従業者数 60,321 人

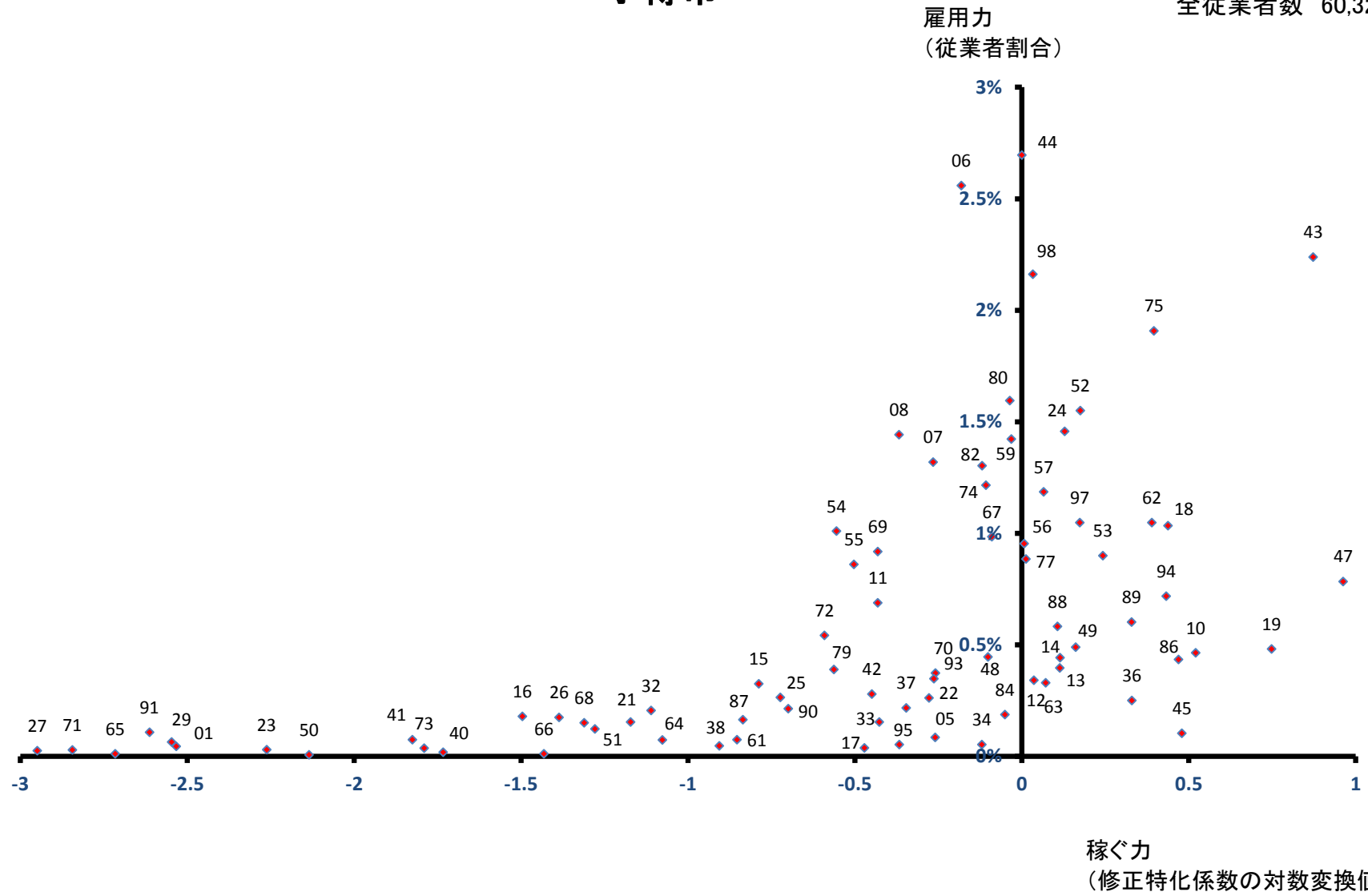

旭川市

全従業者数 162,820 人

雇用力
(従業者割合)

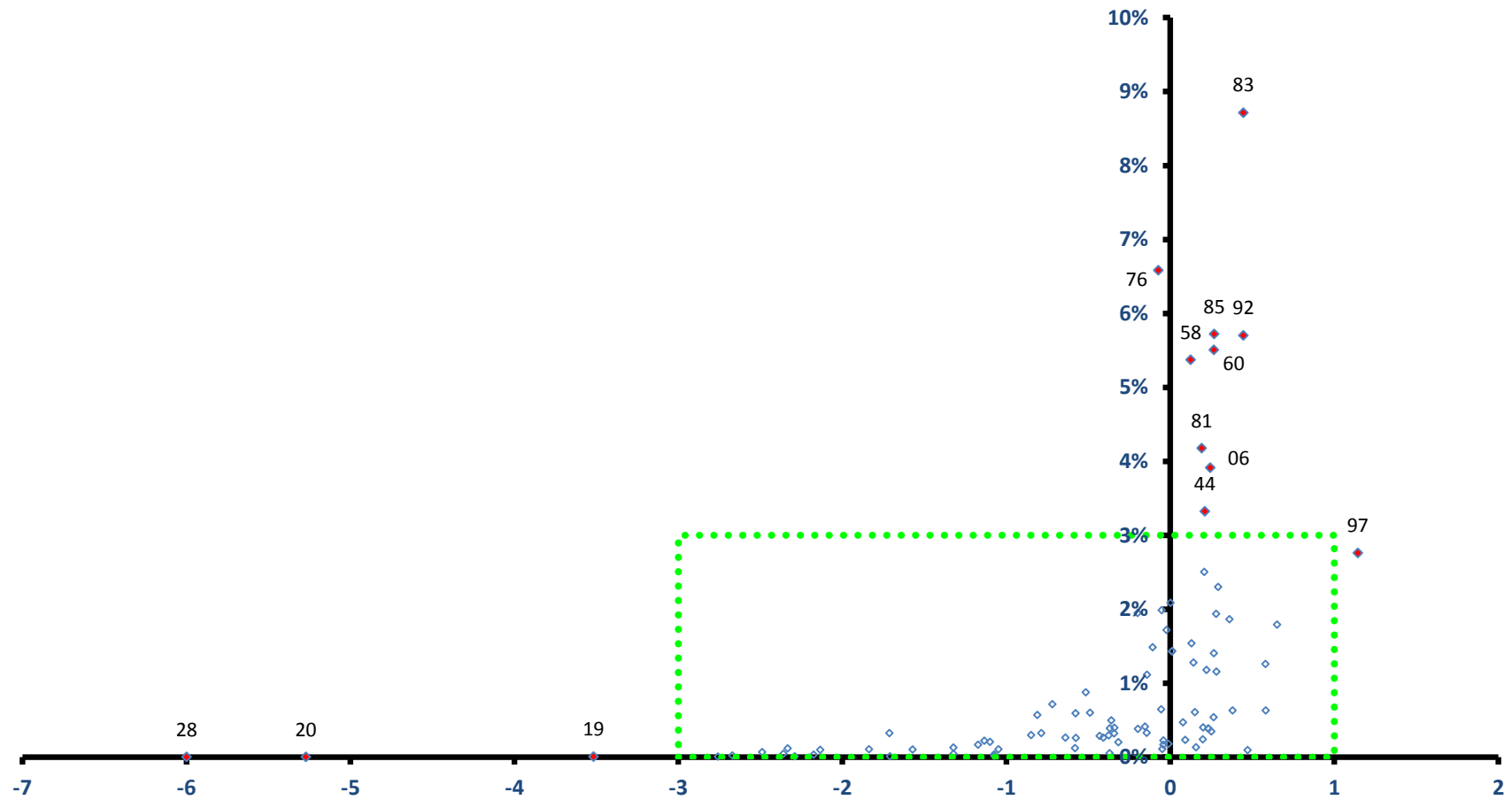

稼ぐ力
(修正特化係数の対数変換値)

旭川市

全従業者数 162,820 人

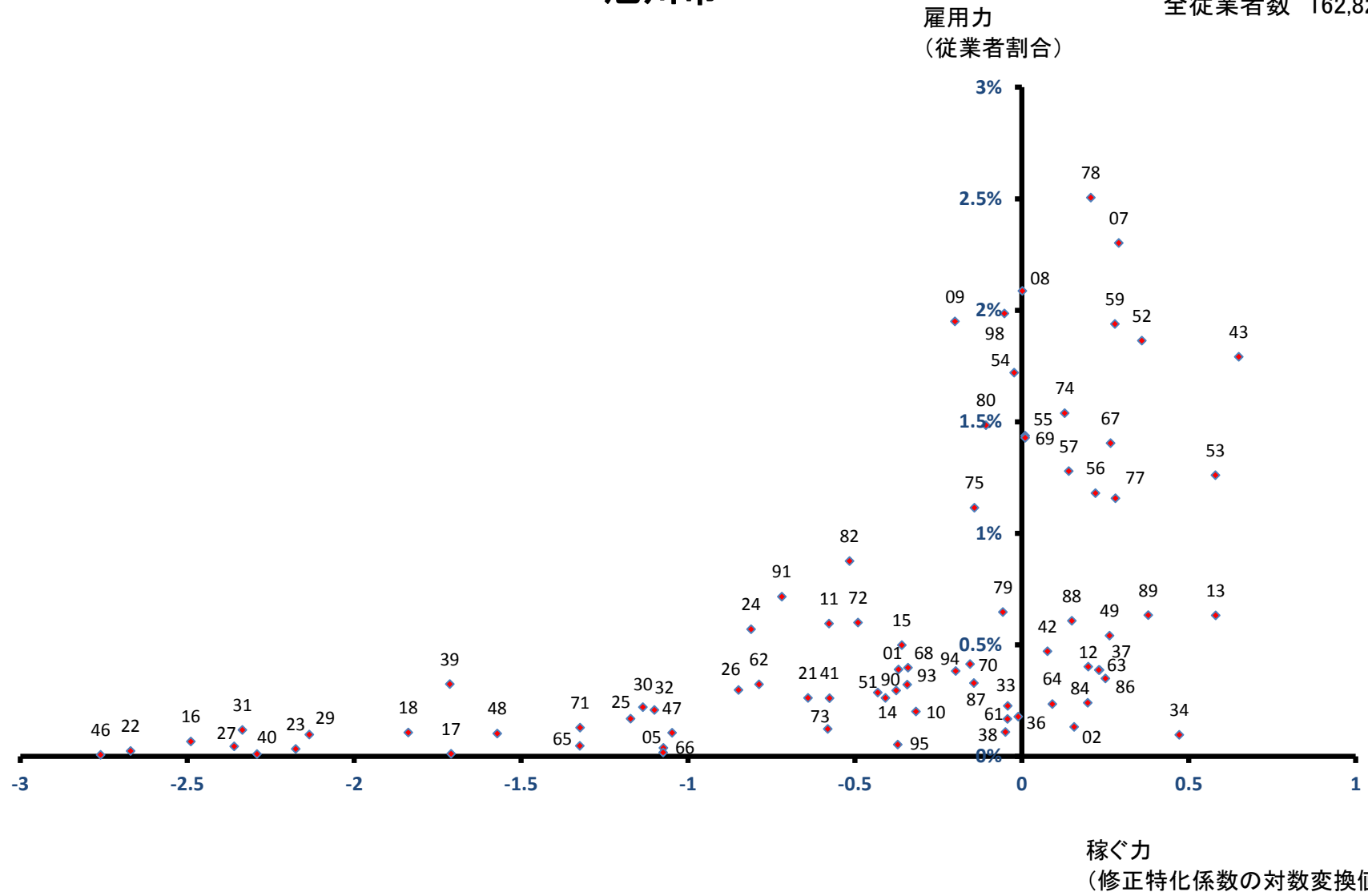

室蘭市

雇用力
(従業者割合)

全従業者数 51,376 人

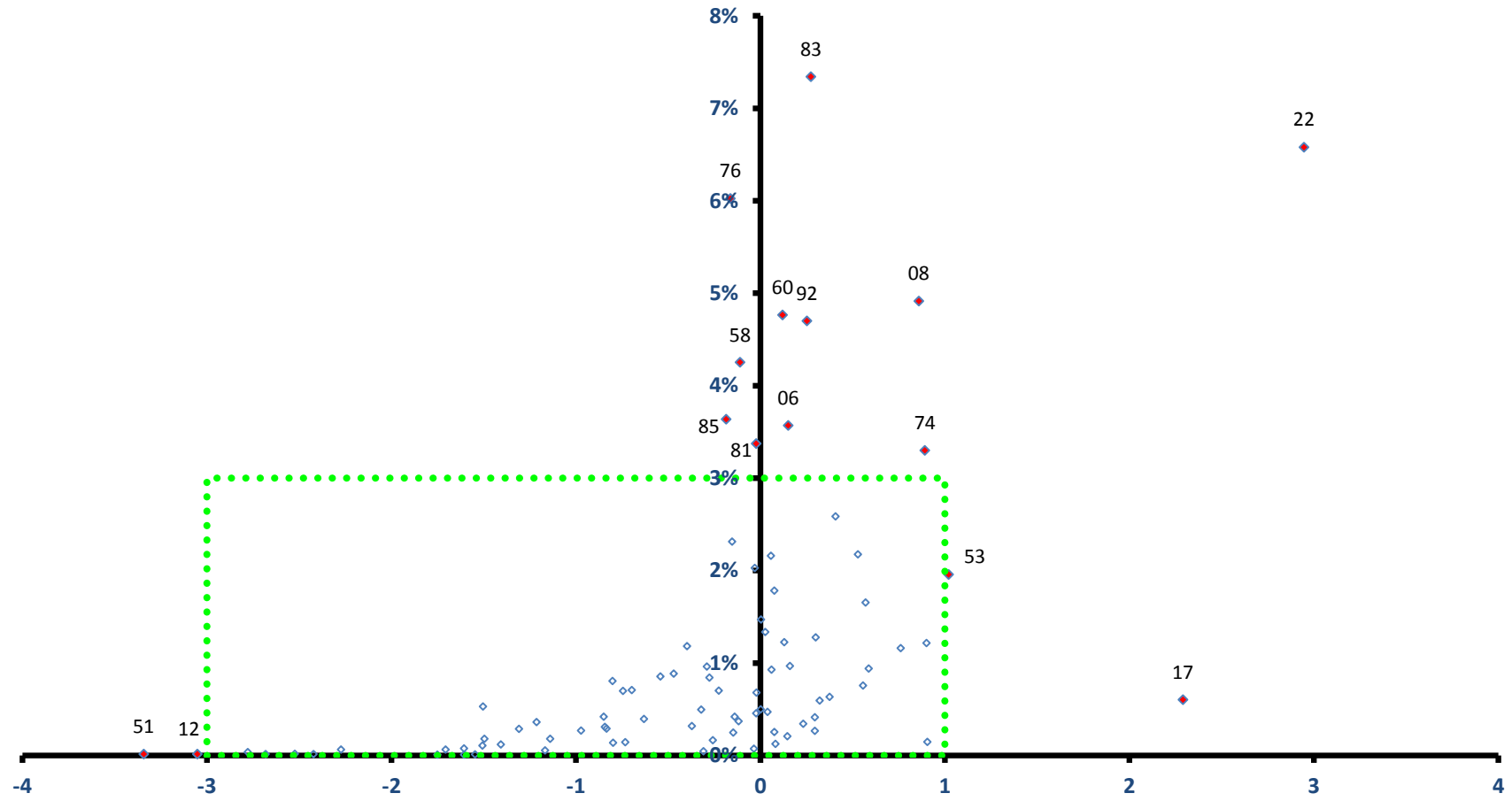

稼ぐ力
(修正特化係数の対数変換値)

室蘭市

全従業者数 51,376 人

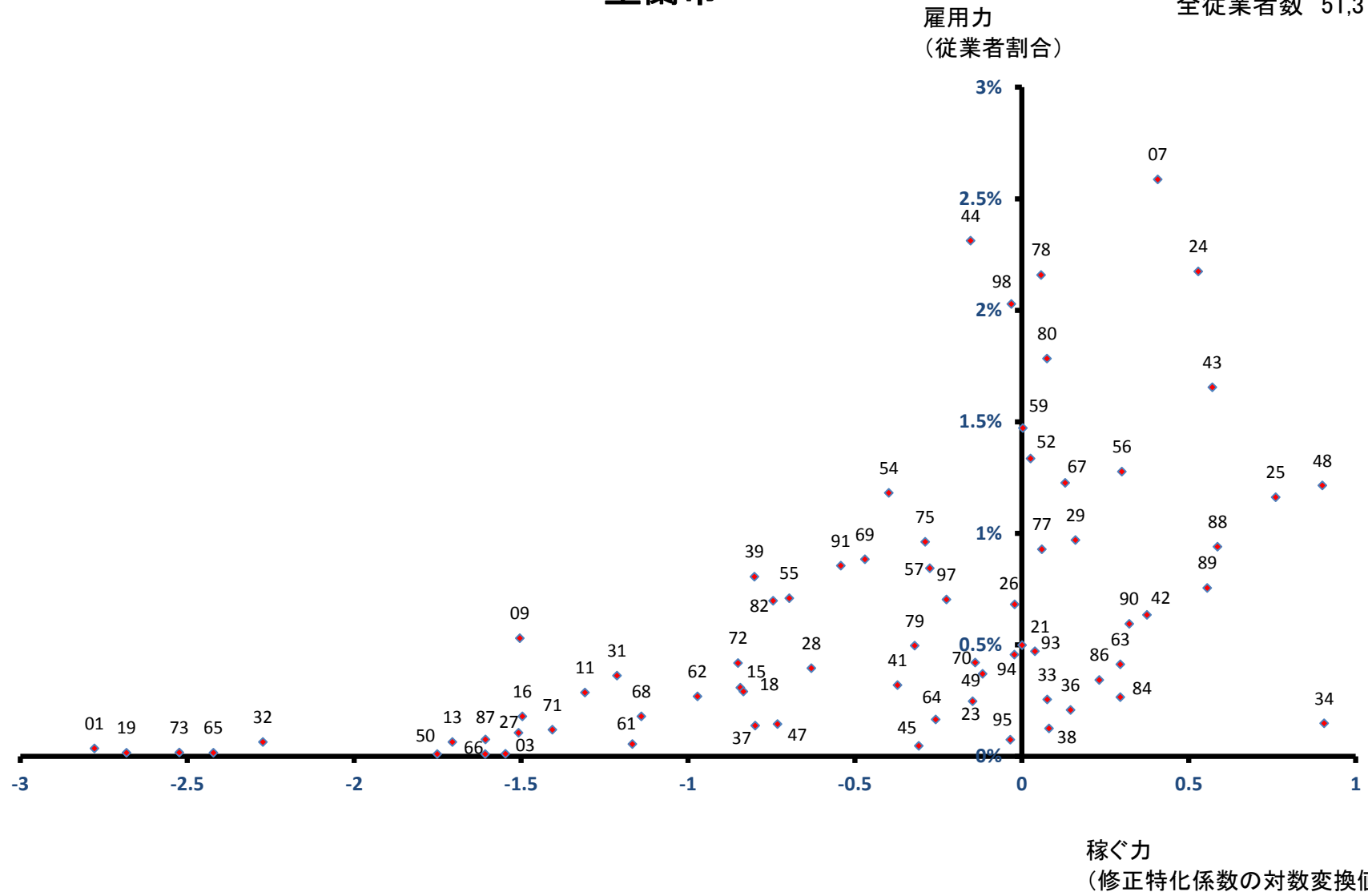

釧路市

全従業者数 86,190 人

雇用力
(従業者割合)

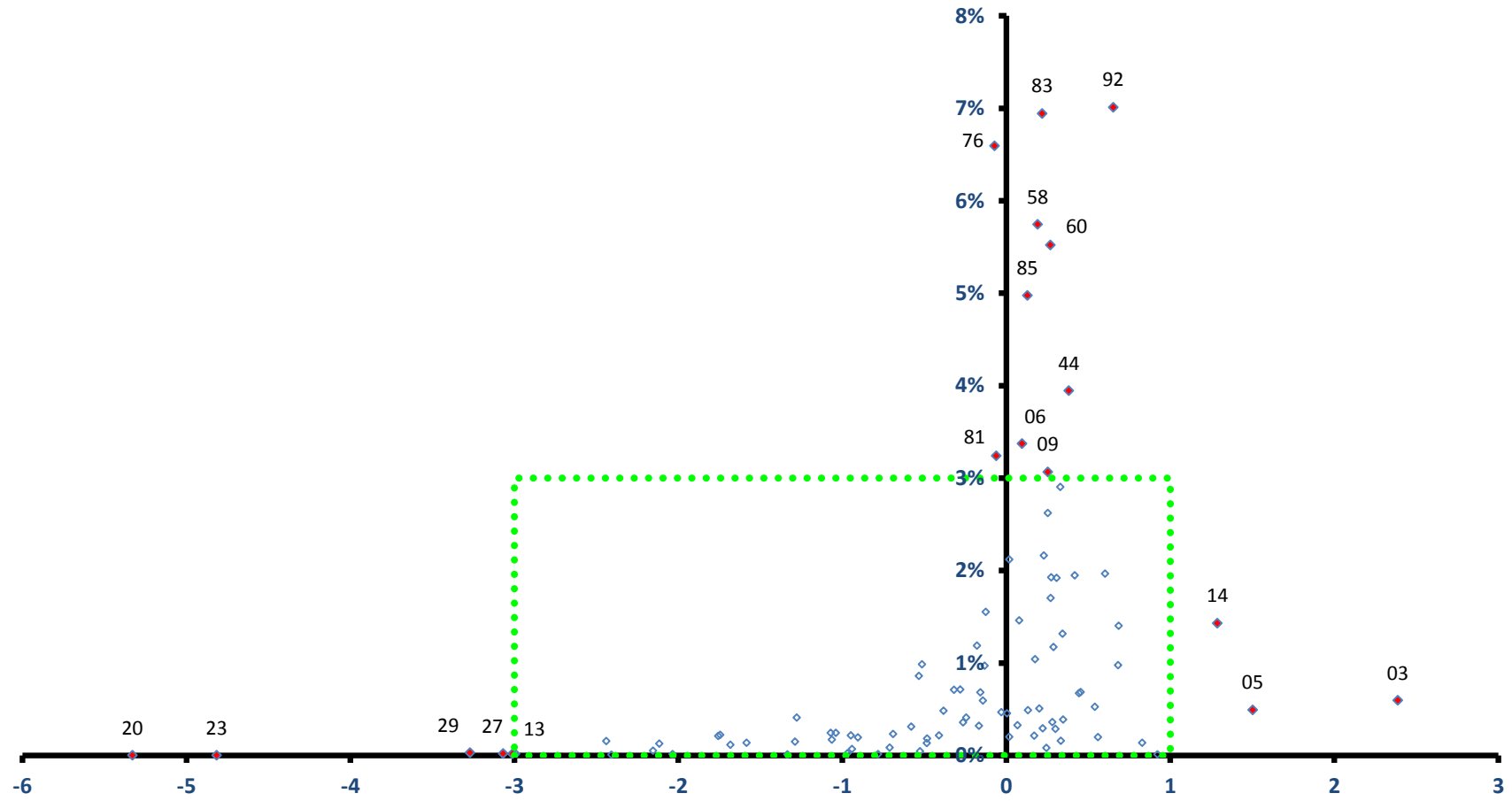

稼ぐ力
(修正特化係数の対数変換値)

釧路市

全従業者数 86,190 人

雇用力
(従業者割合)

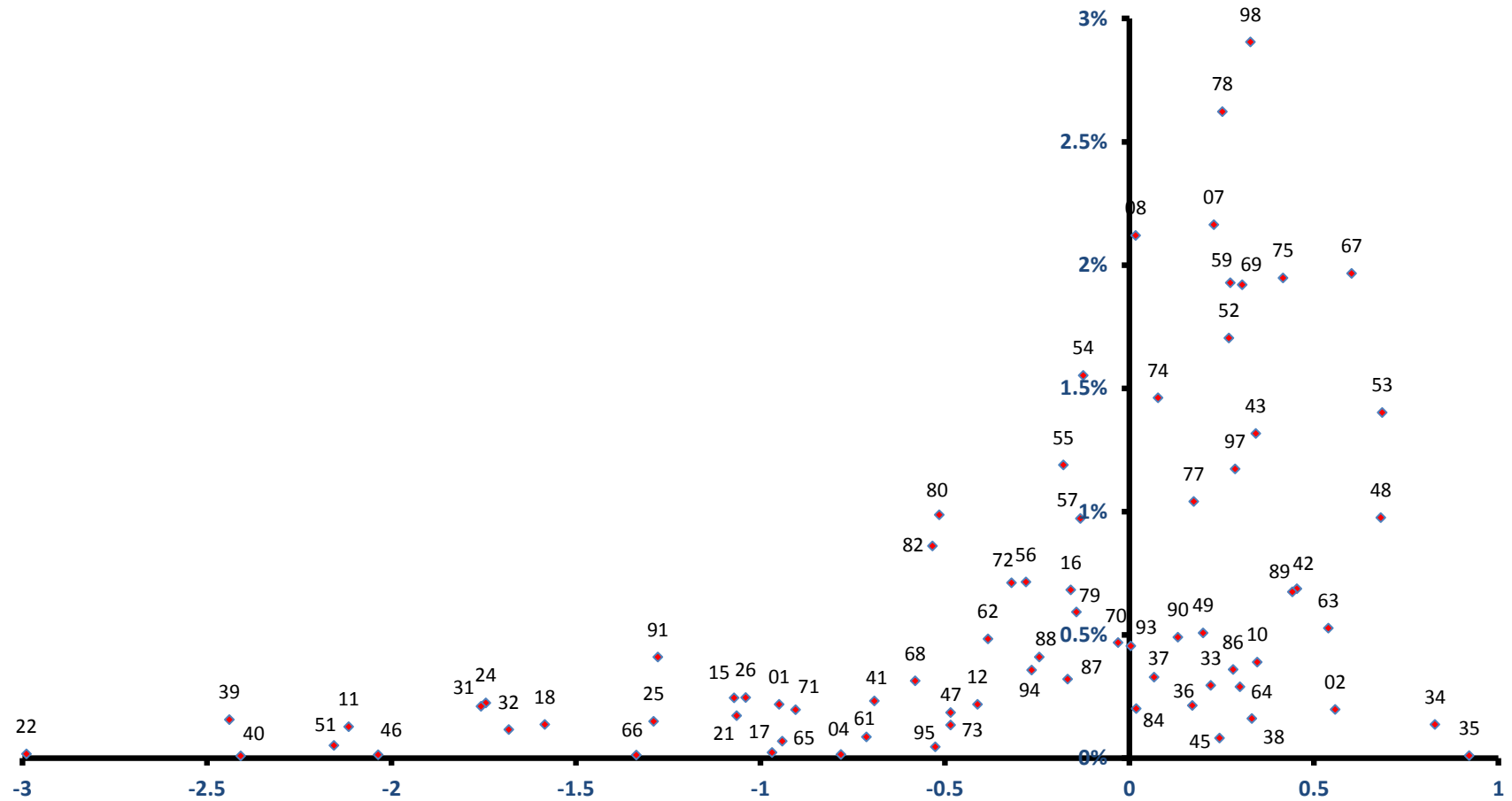

稼ぐ力
(修正特化係数の対数変換値)

帯広市

全従業者数 88,078 人

雇用力
(従業者割合)

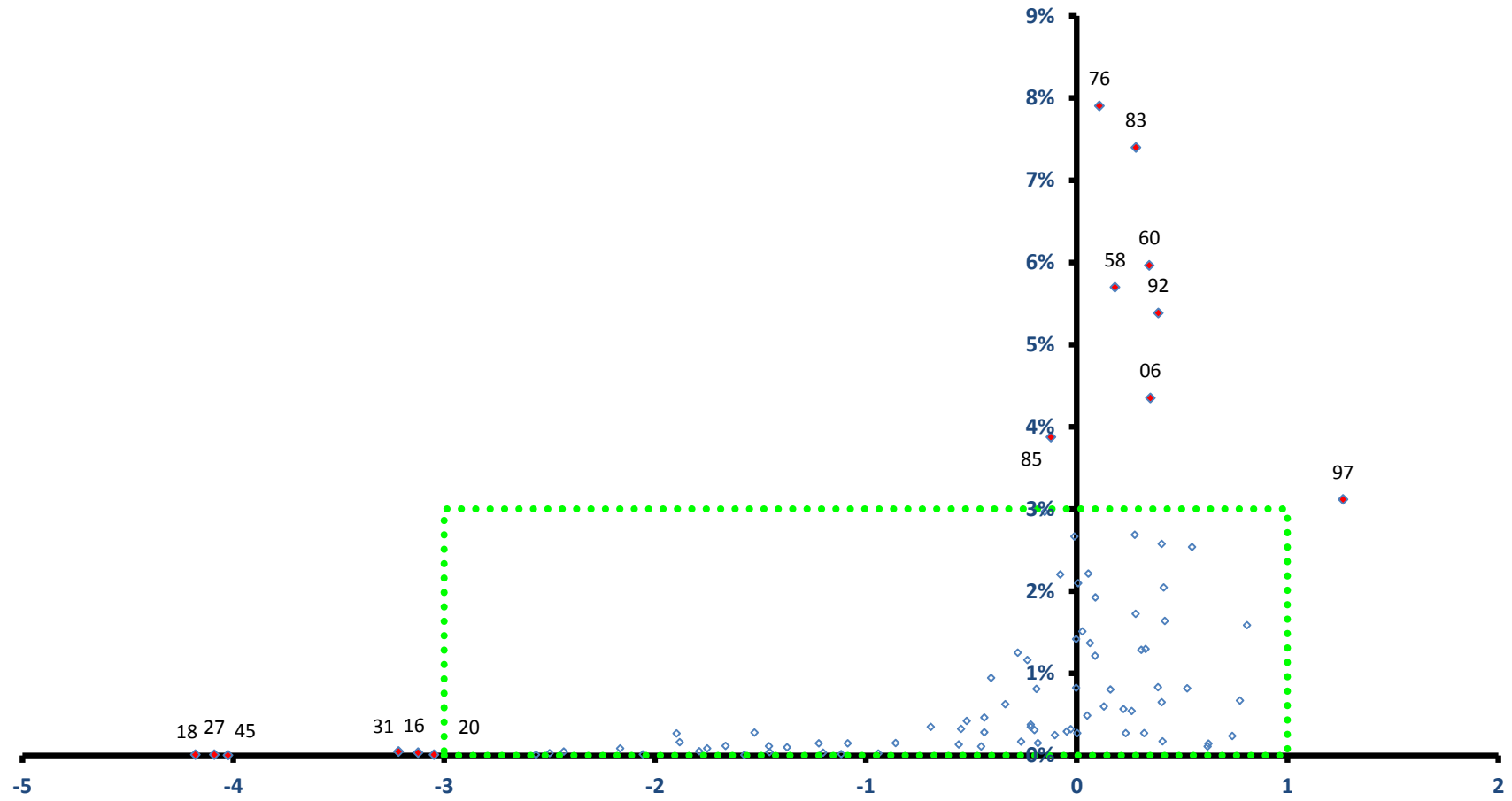

稼ぐ力
(修正特化係数の対数変換値)

帯広市

全従業者数 88,078 人

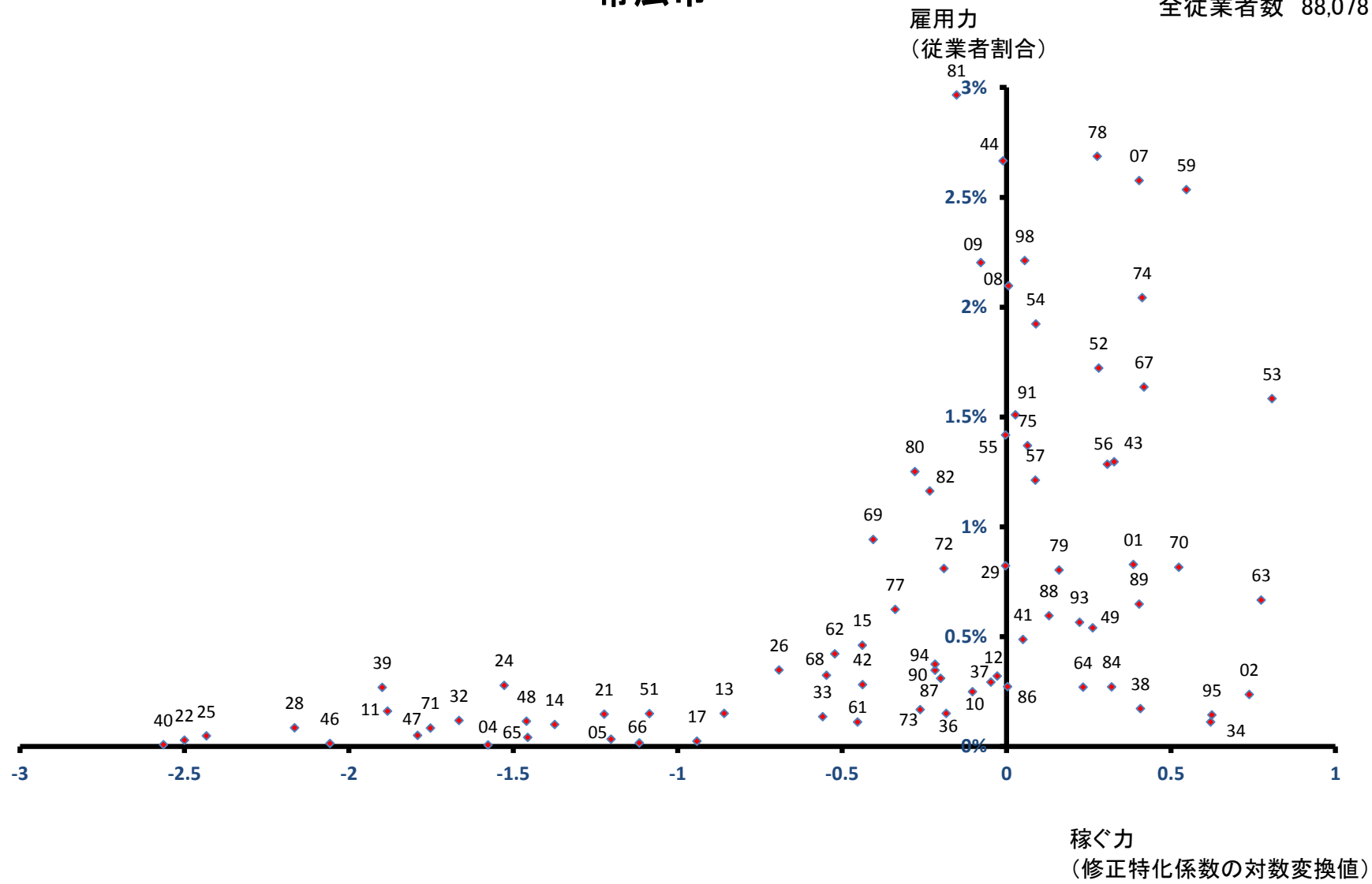

北見市

全従業者数 57,614 人

雇用力
(従業者割合)

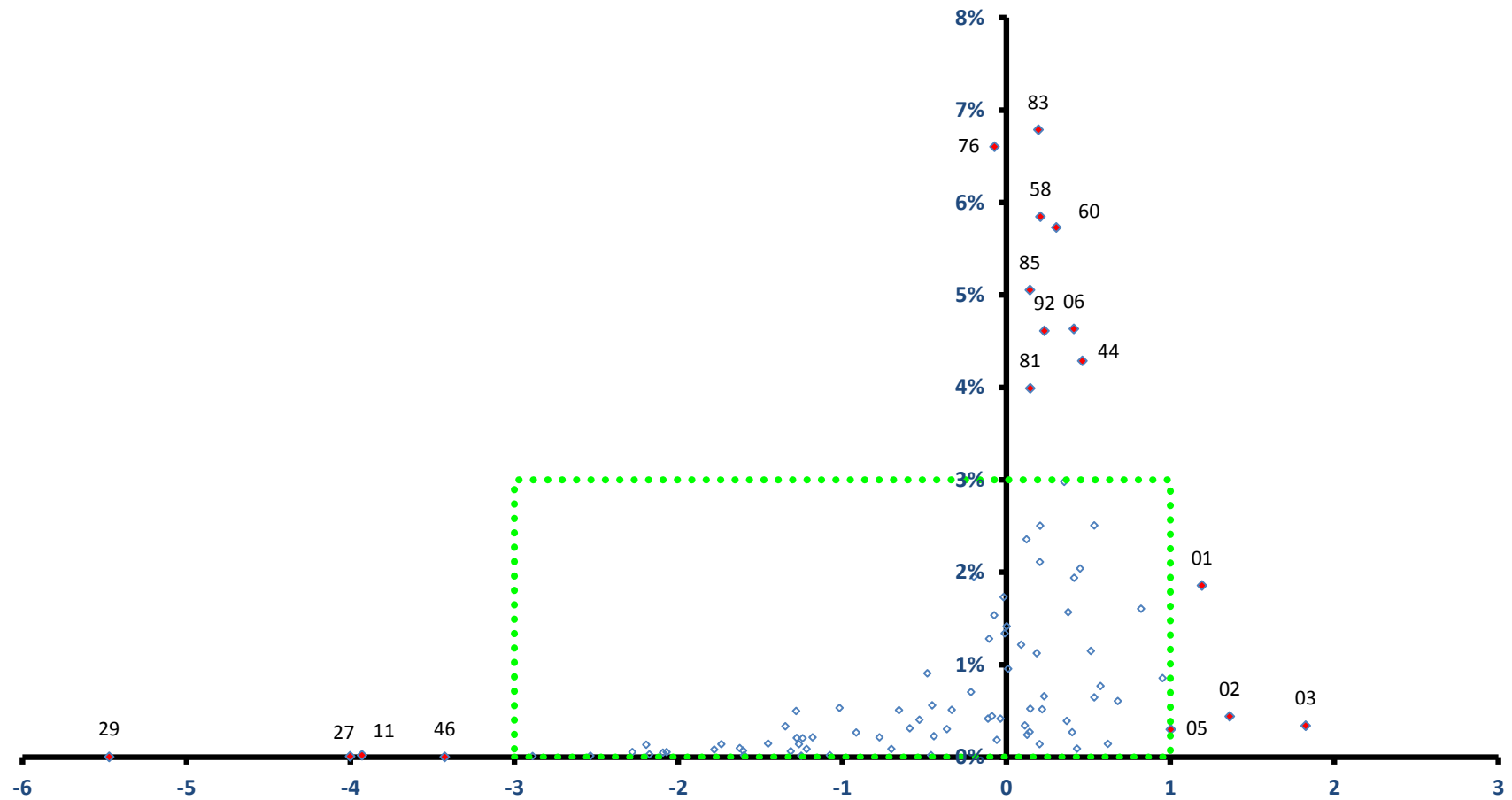

稼ぐ力
(修正特化係数の対数変換値)

北見市

全従業者数 57,614 人

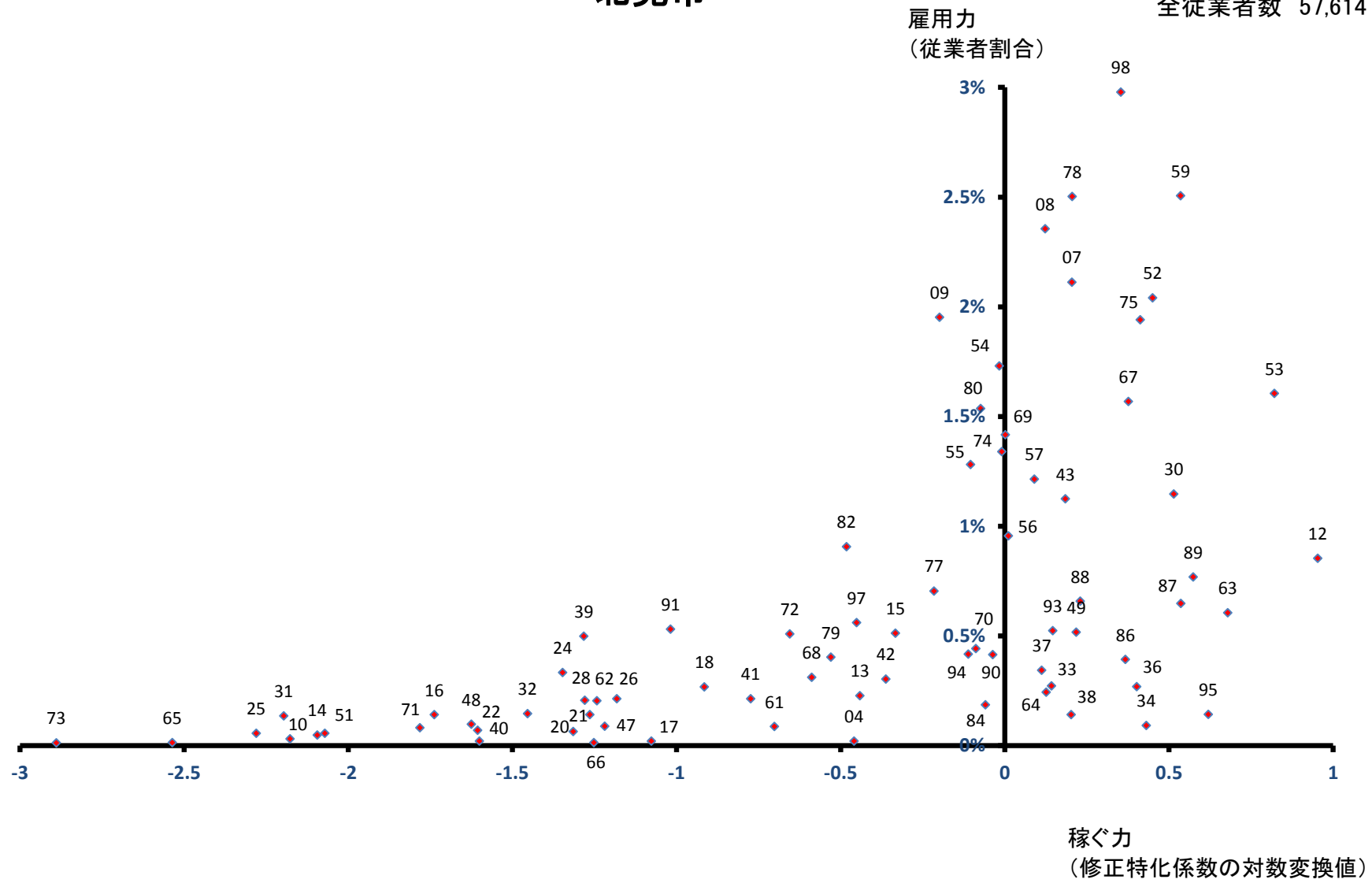

夕張市

全従業者数 4,293 人

雇用力
(従業者割合)

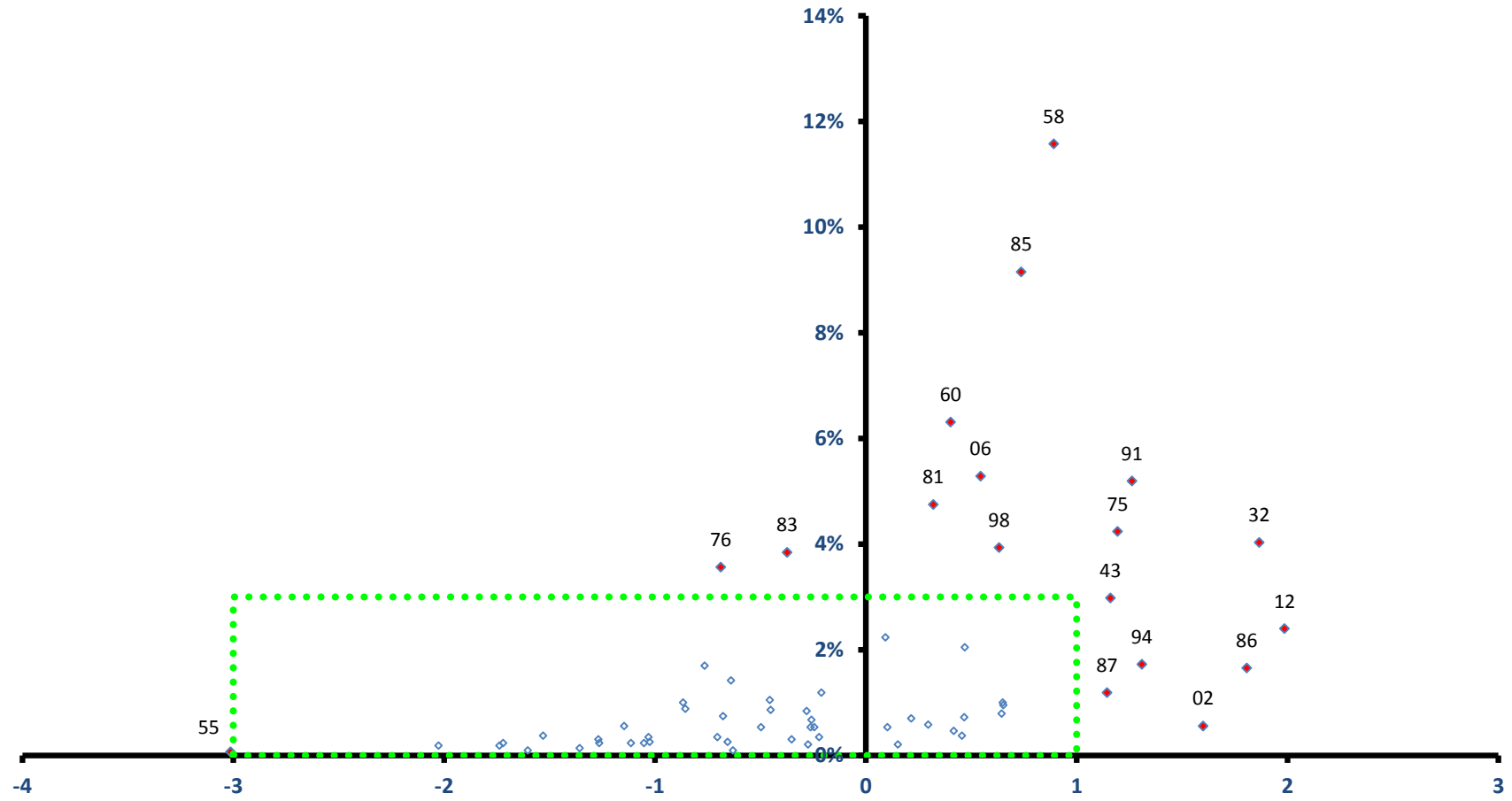

稼ぐ力
(修正特化係数の対数変換値)

夕張市

全従業者数 4,293 人

雇用力
(従業者割合)

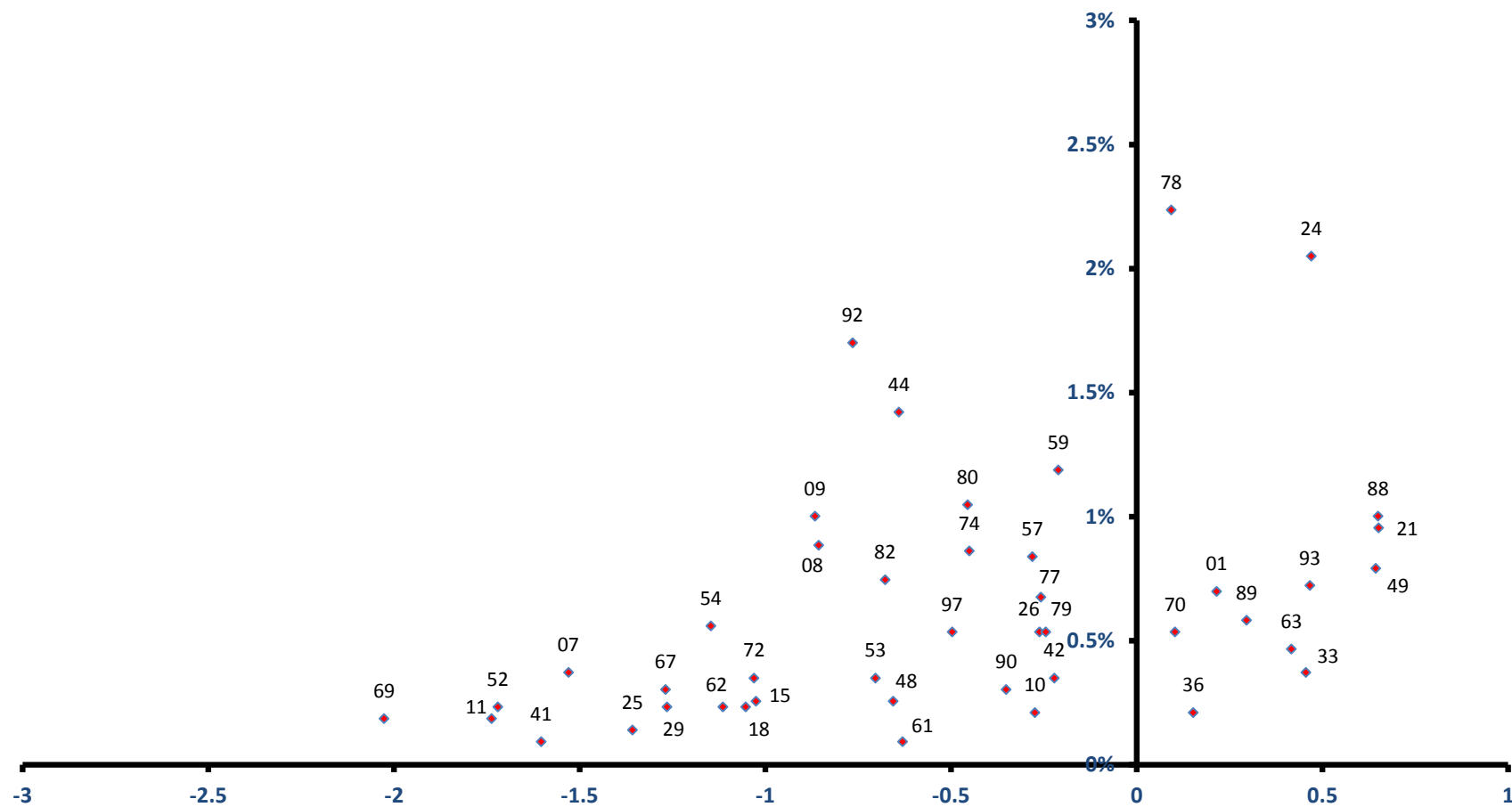

稼ぐ力
(修正特化係数の対数変換値)

岩見沢市

全従業者数 34,965 人

雇用力
(従業者割合)

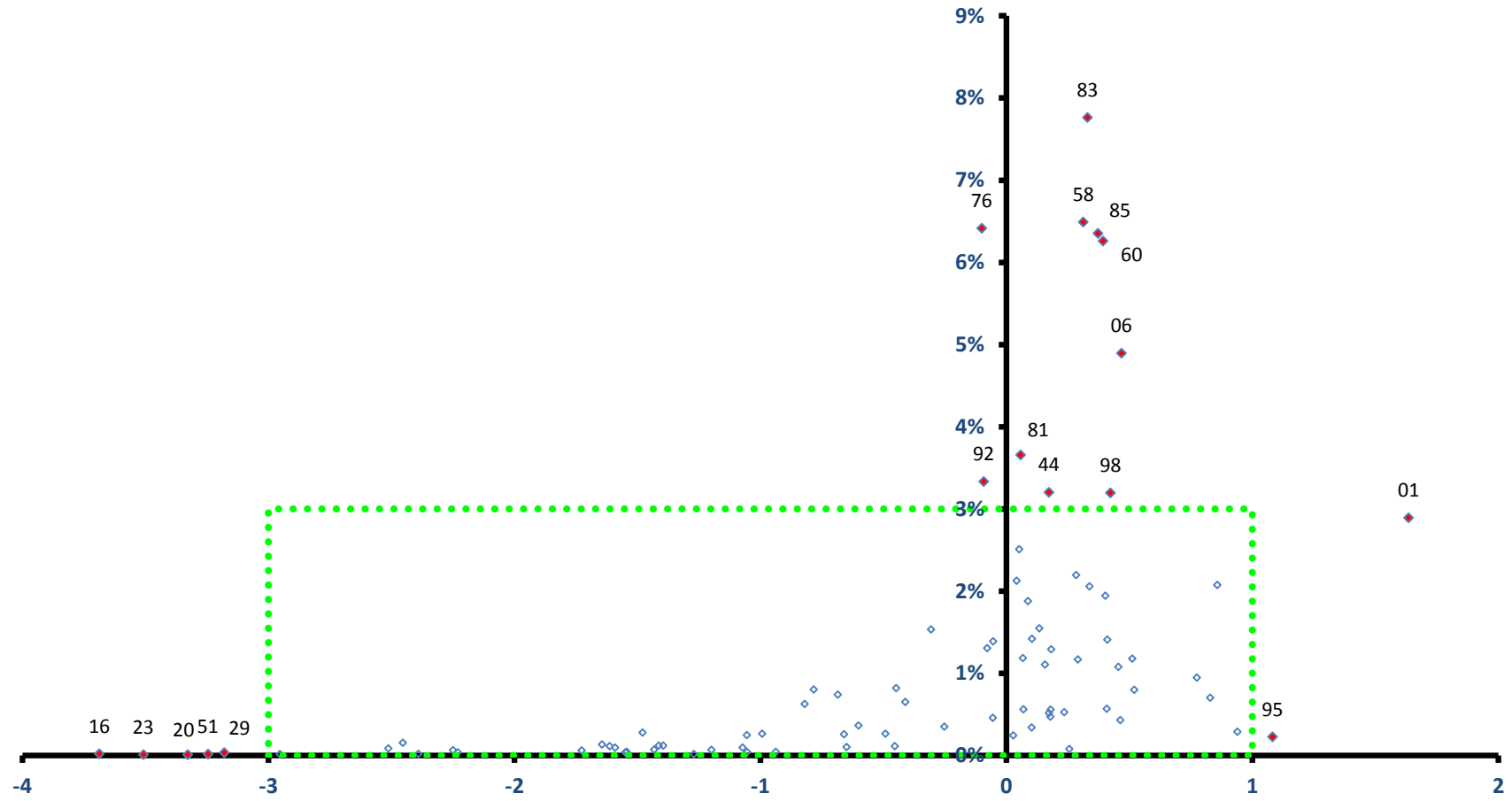

稼ぐ力
(修正特化係数の対数変換値)

岩見沢市

全従業者数 34,965 人

雇用力
(従業者割合)

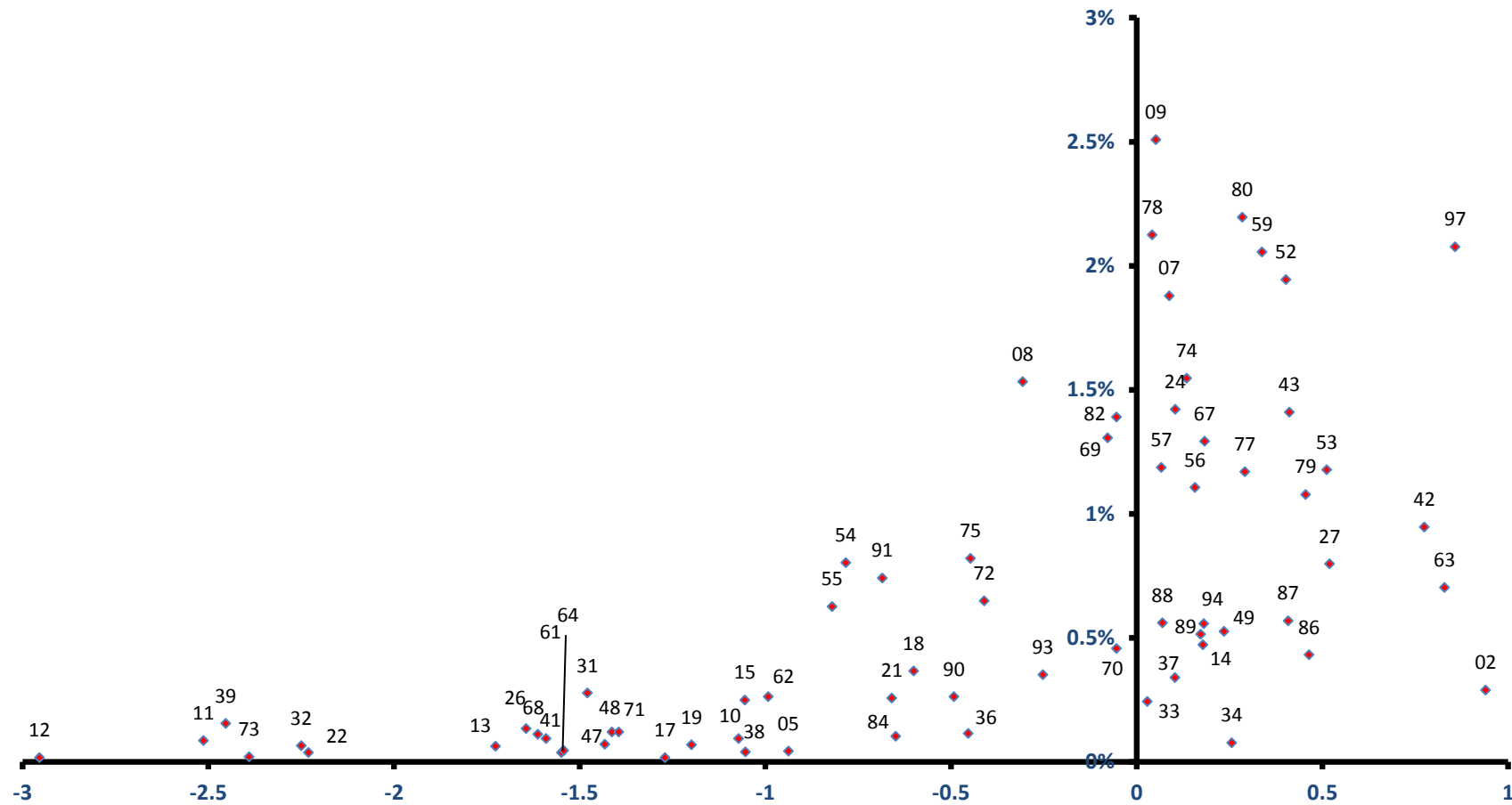

稼ぐ力
(修正特化係数の対数変換値)

網走市

雇用力
(従業者割合)

全従業者数 19,797 人

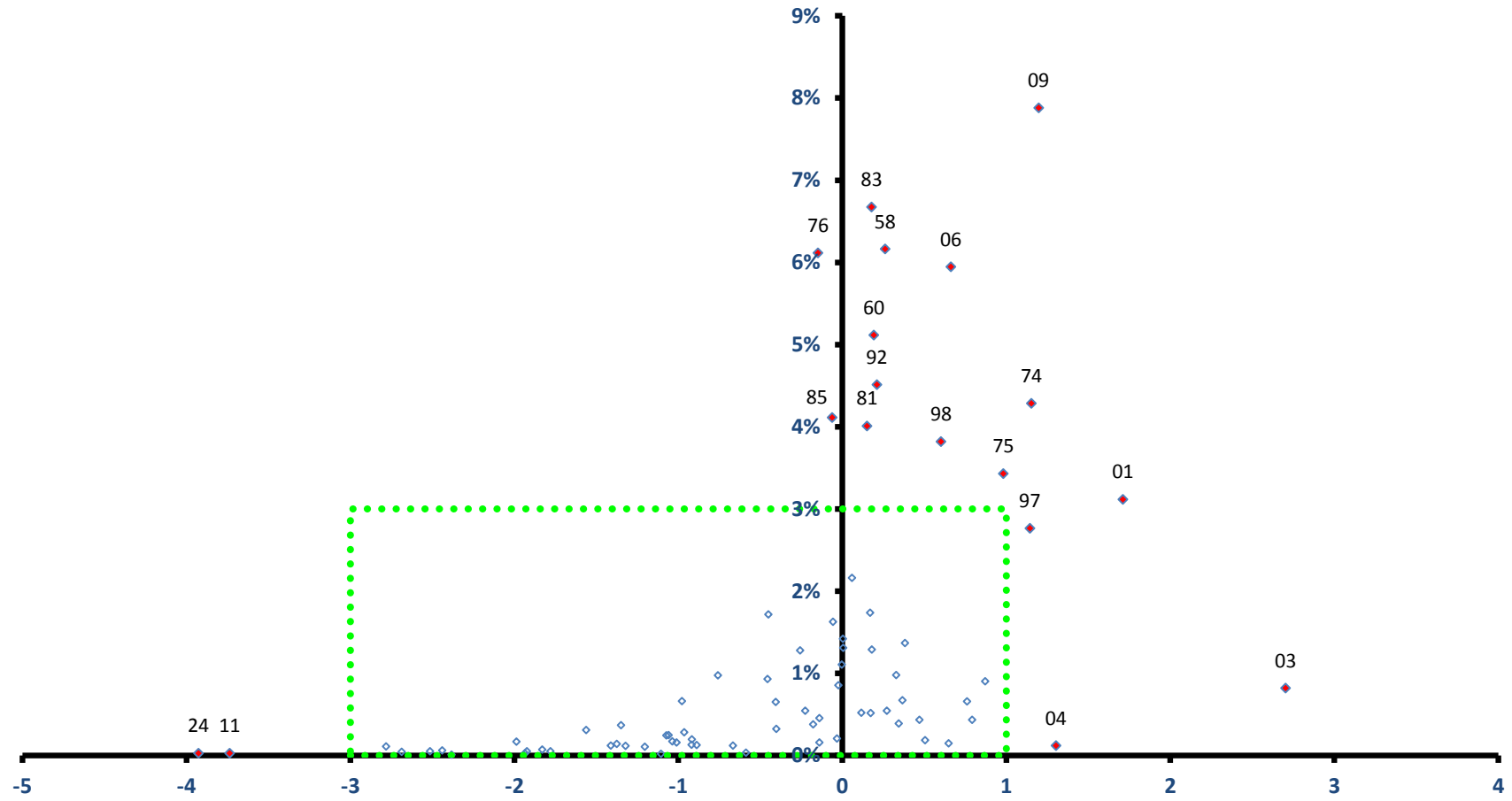

稼ぐ力
(修正特化係数の対数変換値)

網走市

全従業者数 19,797 人

雇用力
(従業者割合)

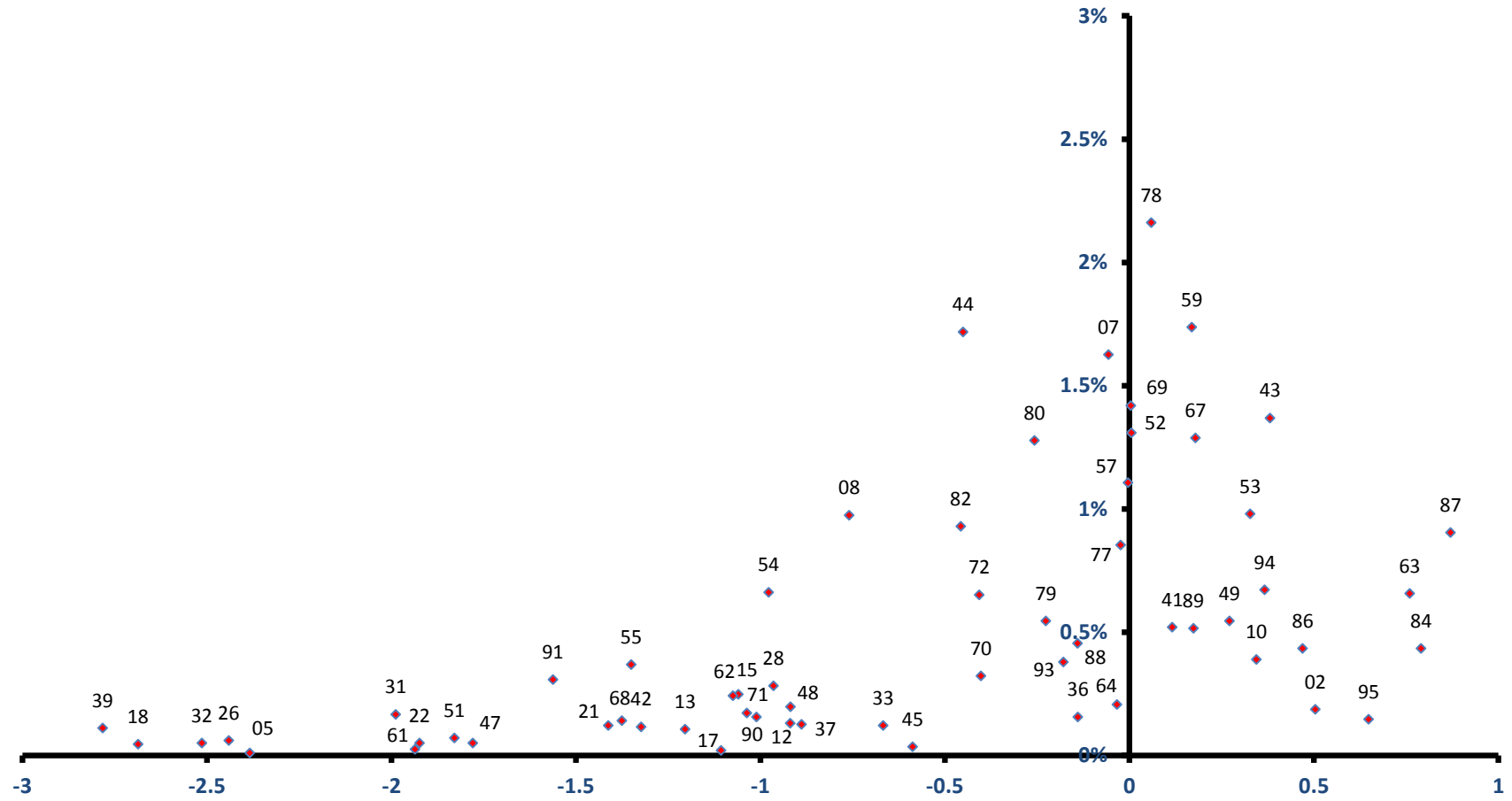

稼ぐ力
(修正特化係数の対数変換値)

留萌市

全従業者数 12,658 人

雇用力
(従業者割合)

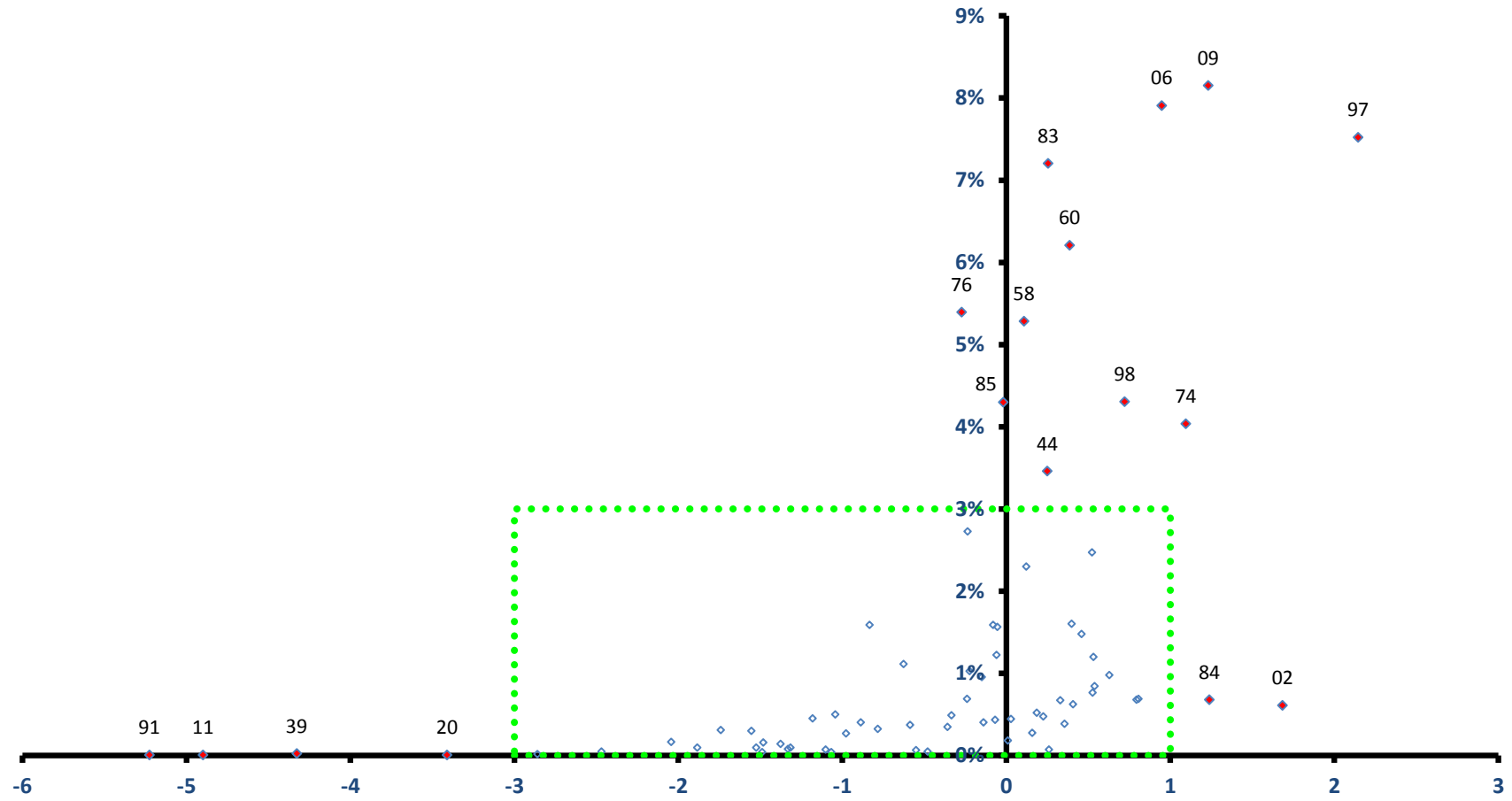

稼ぐ力
(修正特化係数の対数変換値)

留萌市

全従業者数 12,658 人

雇用力
(従業者割合)

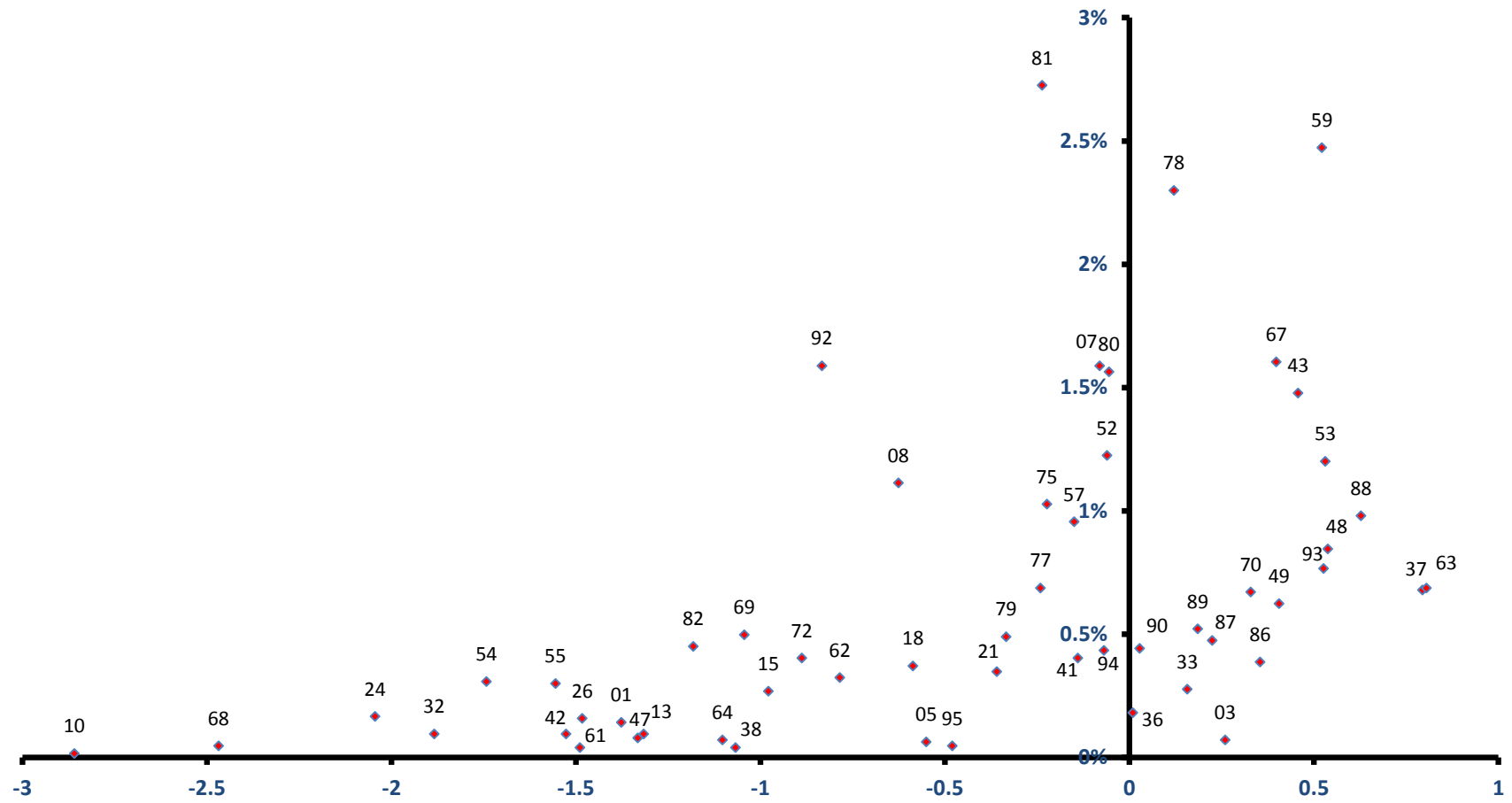

稼ぐ力
(修正特化係数の対数変換値)

苫小牧市

全従業者数 86,934 人

雇用力
(従業者割合)

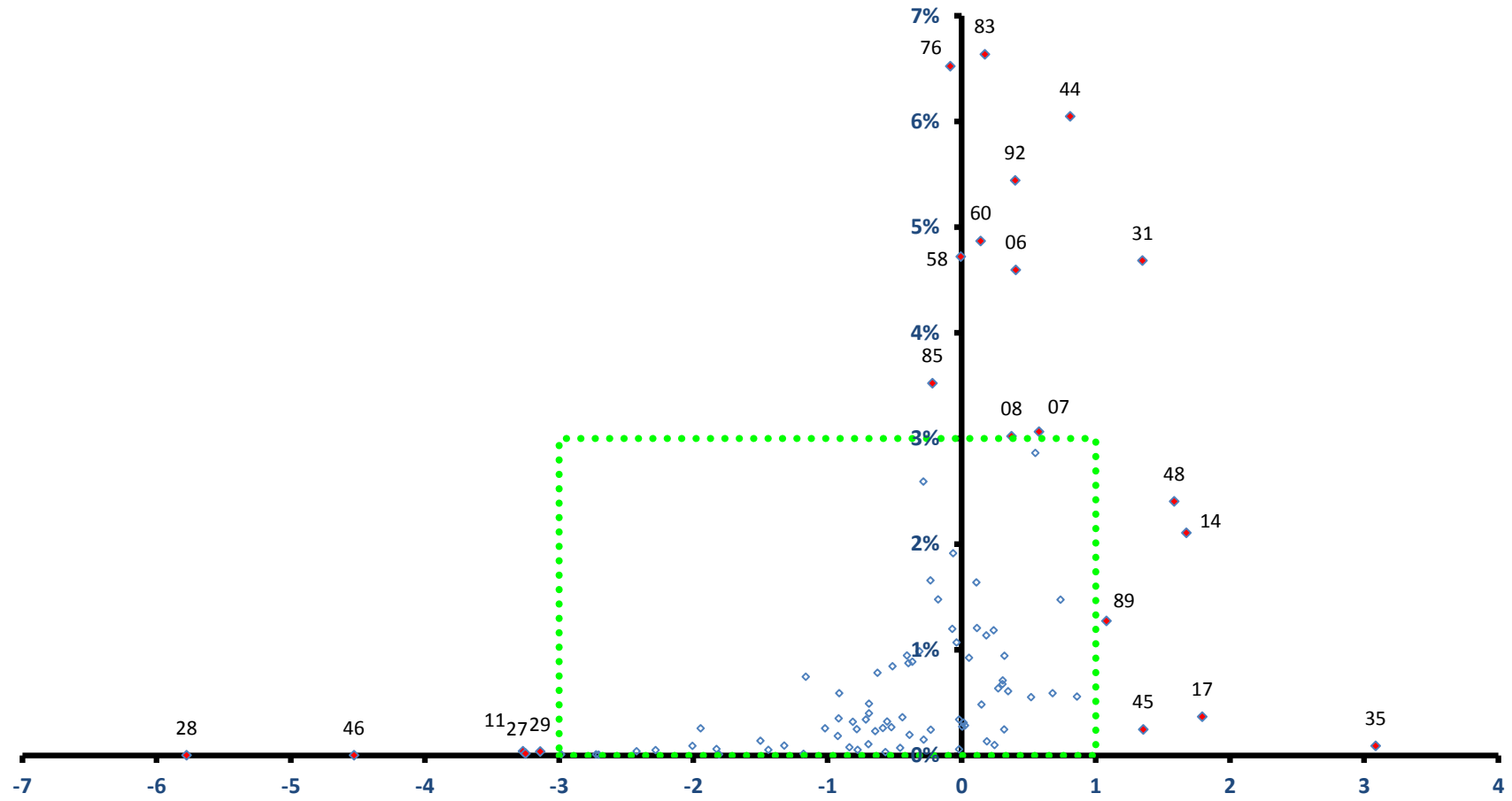

稼ぐ力
(修正特化係数の対数変換値)

苫小牧市

全従業者数 86,934 人

雇用力
(従業者割合)

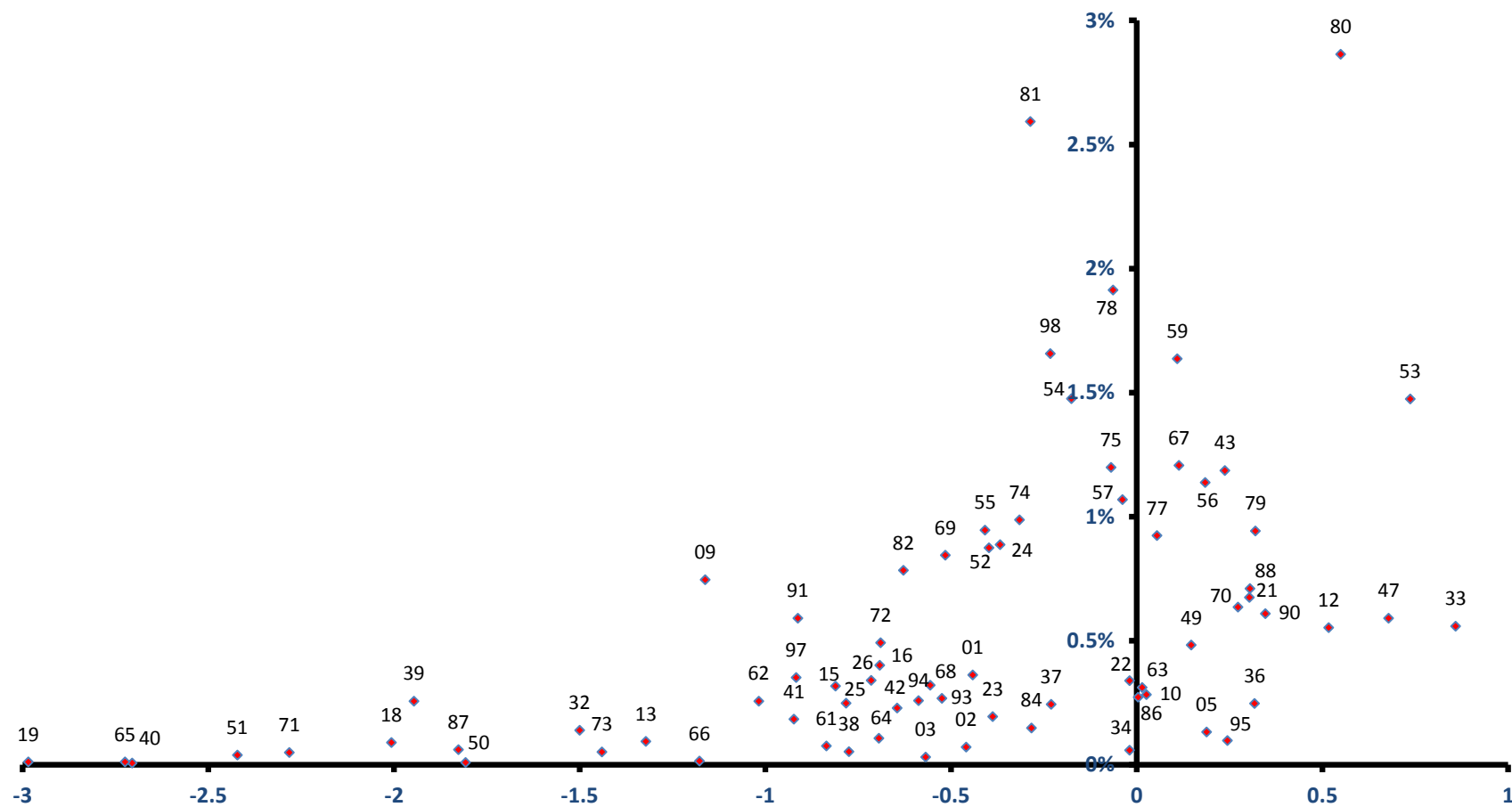

稼ぐ力
(修正特化係数の対数変換値)

稚内市

雇用力
(従業者割合)

全従業者数 19,663 人

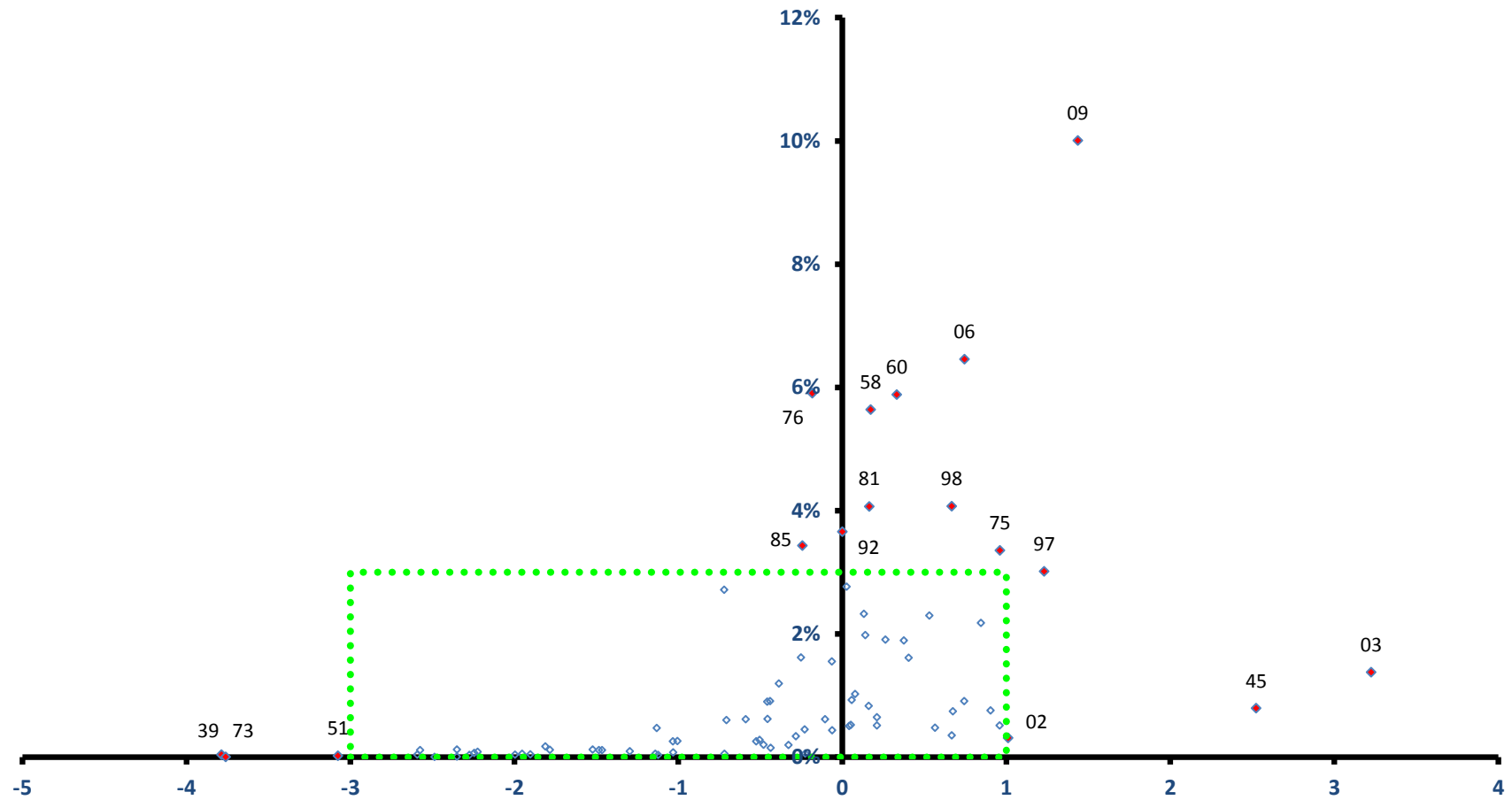

稼ぐ力
(修正特化係数の対数変換値)

稚内市

全従業者数 19,663 人

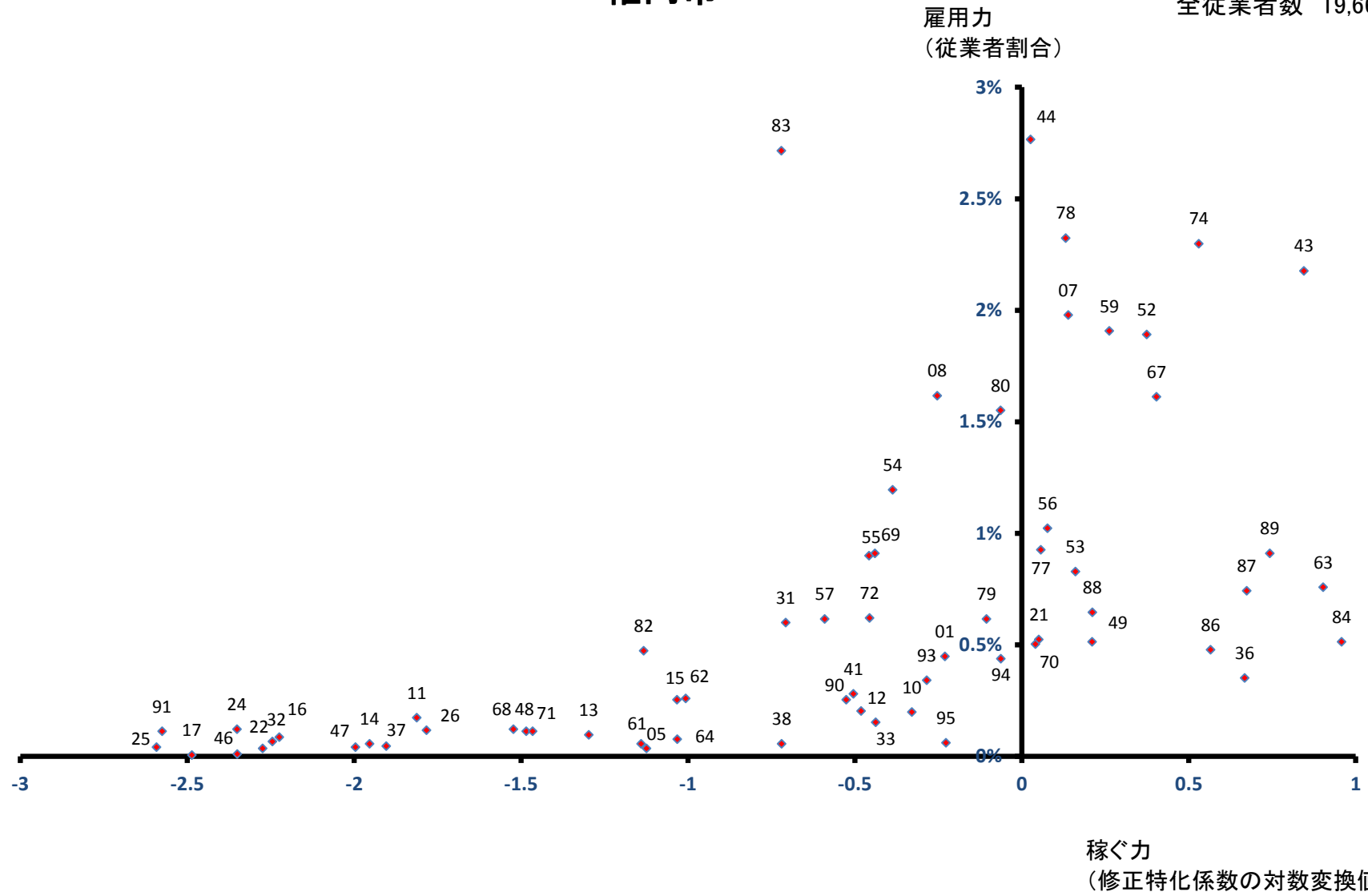

美唄市

全従業者数 10,384 人

雇用力
(従業者割合)

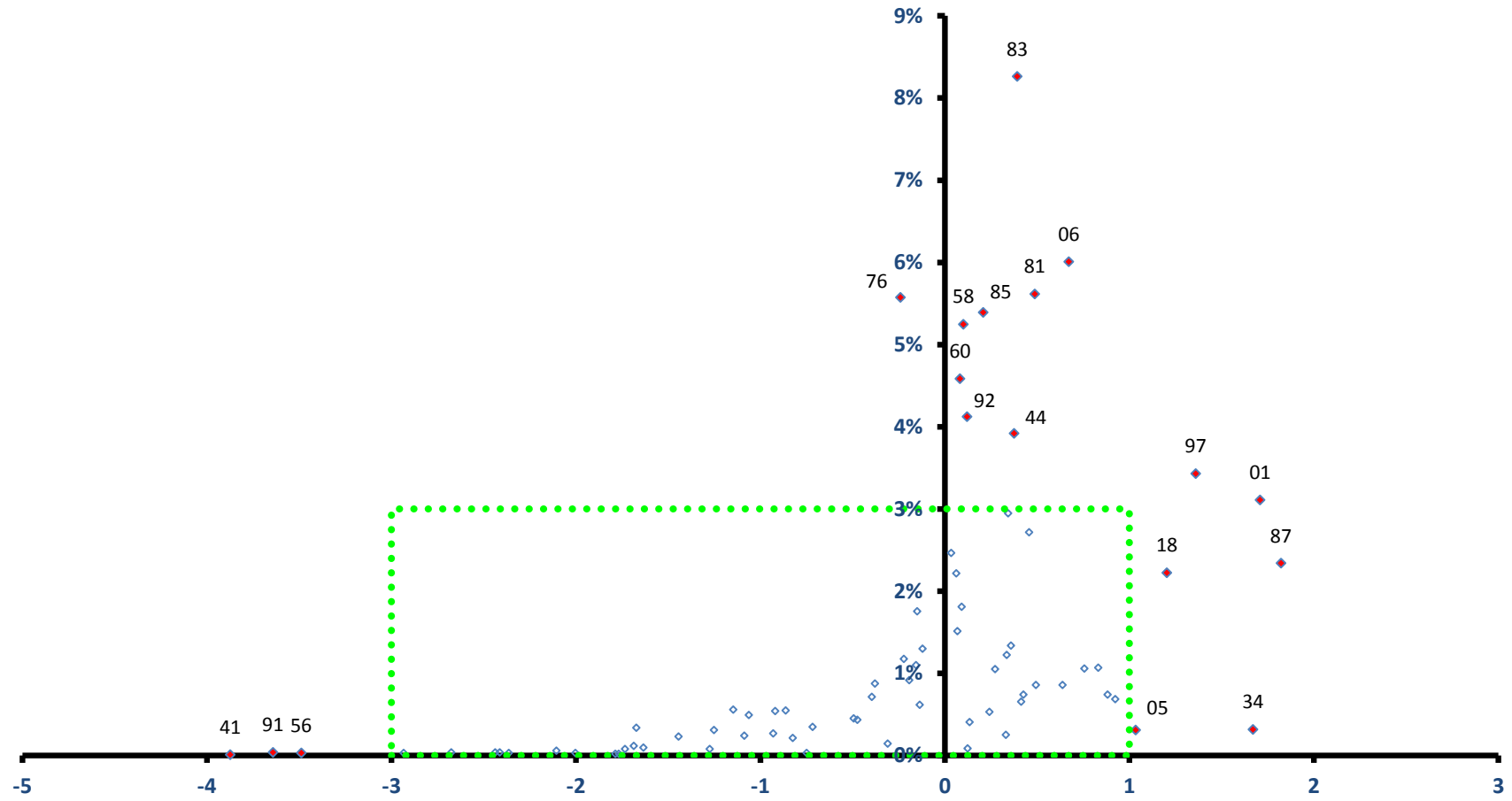

稼ぐ力
(修正特化係数の対数変換値)

美唄市

全従業者数 10,384 人

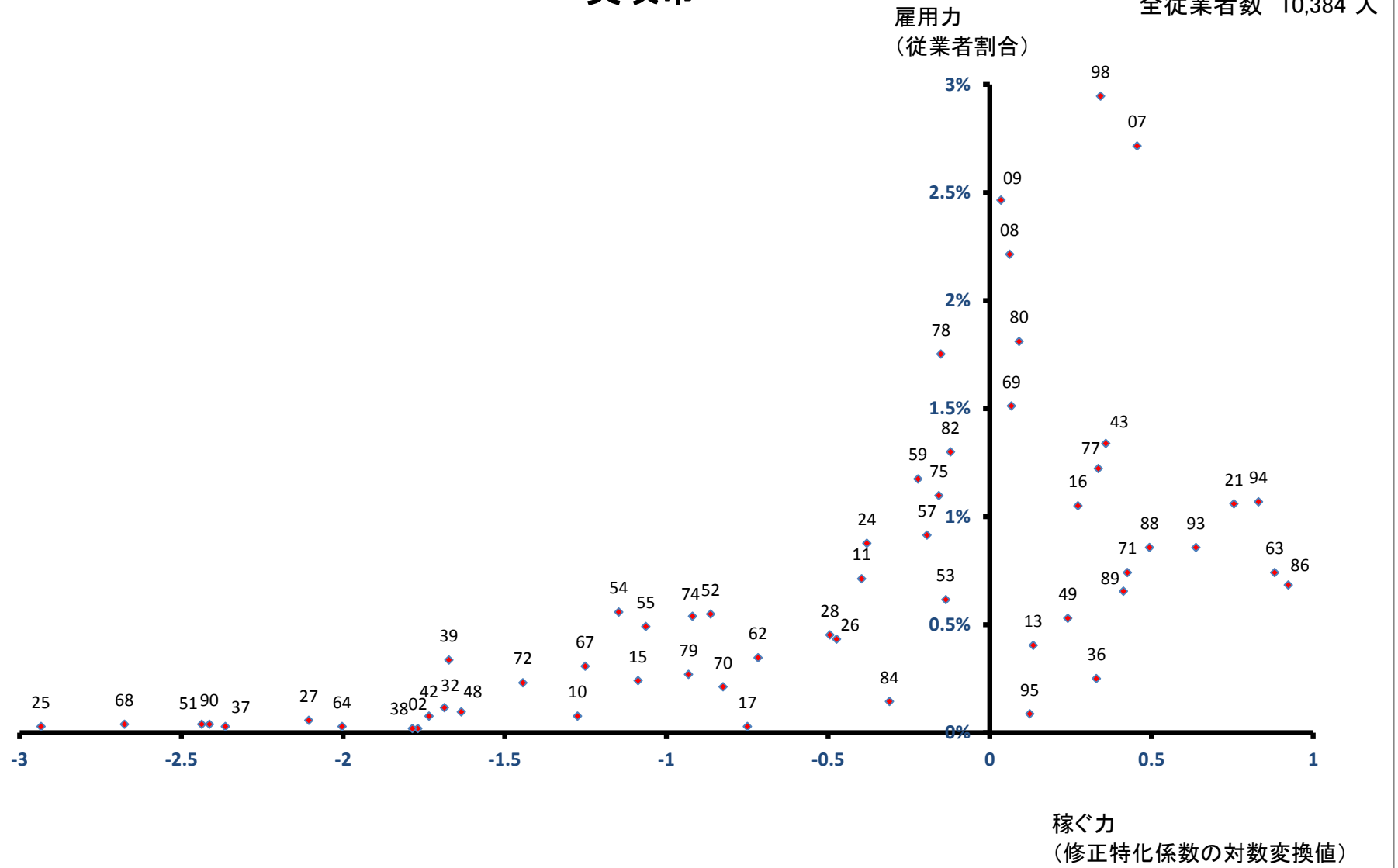

芦別市

雇用力
(従業者割合)

全従業者数 6,397 人

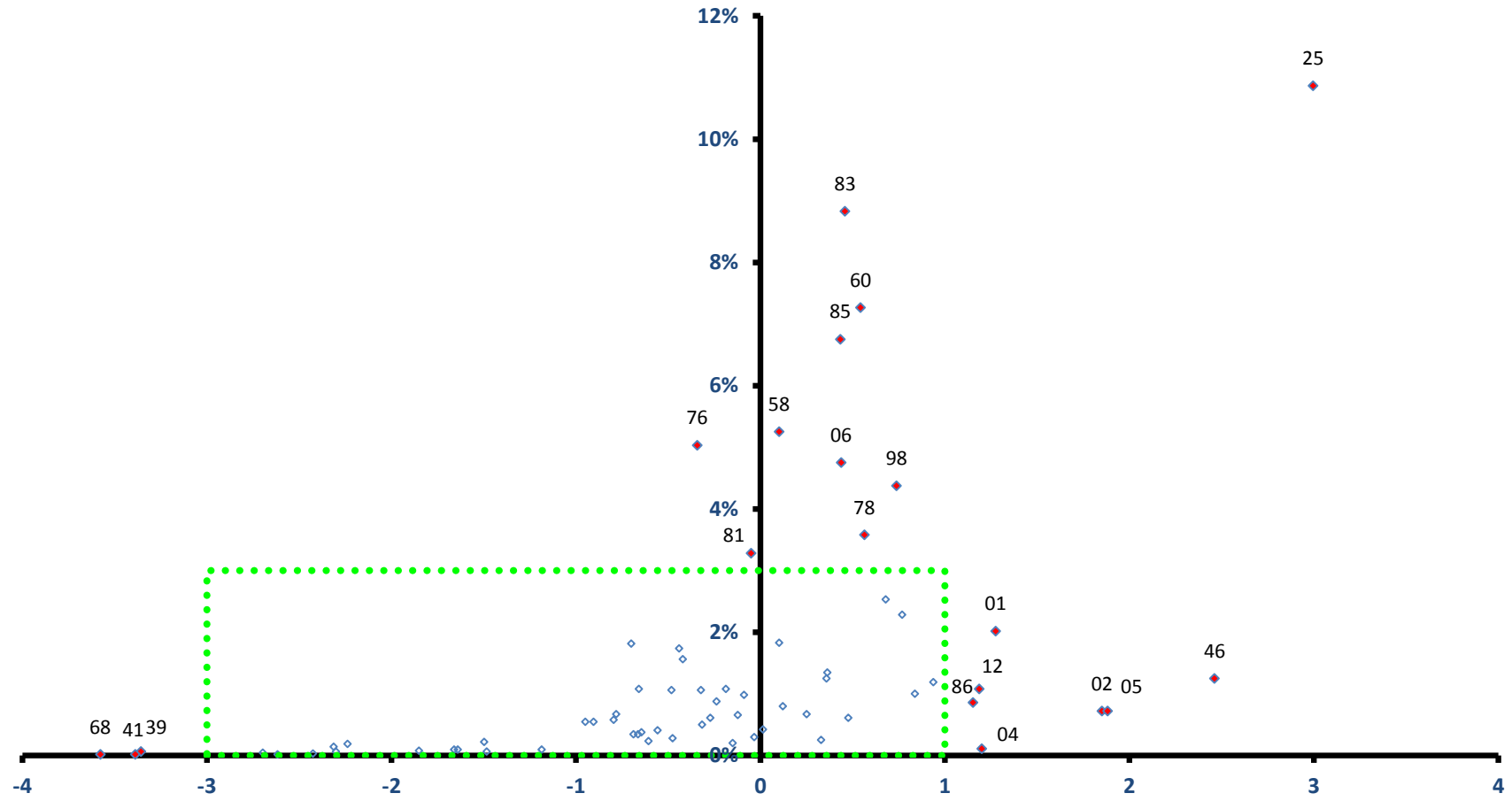

稼ぐ力

(修正特化係数の対数変換値)

芦別市

全従業者数 6,397 人

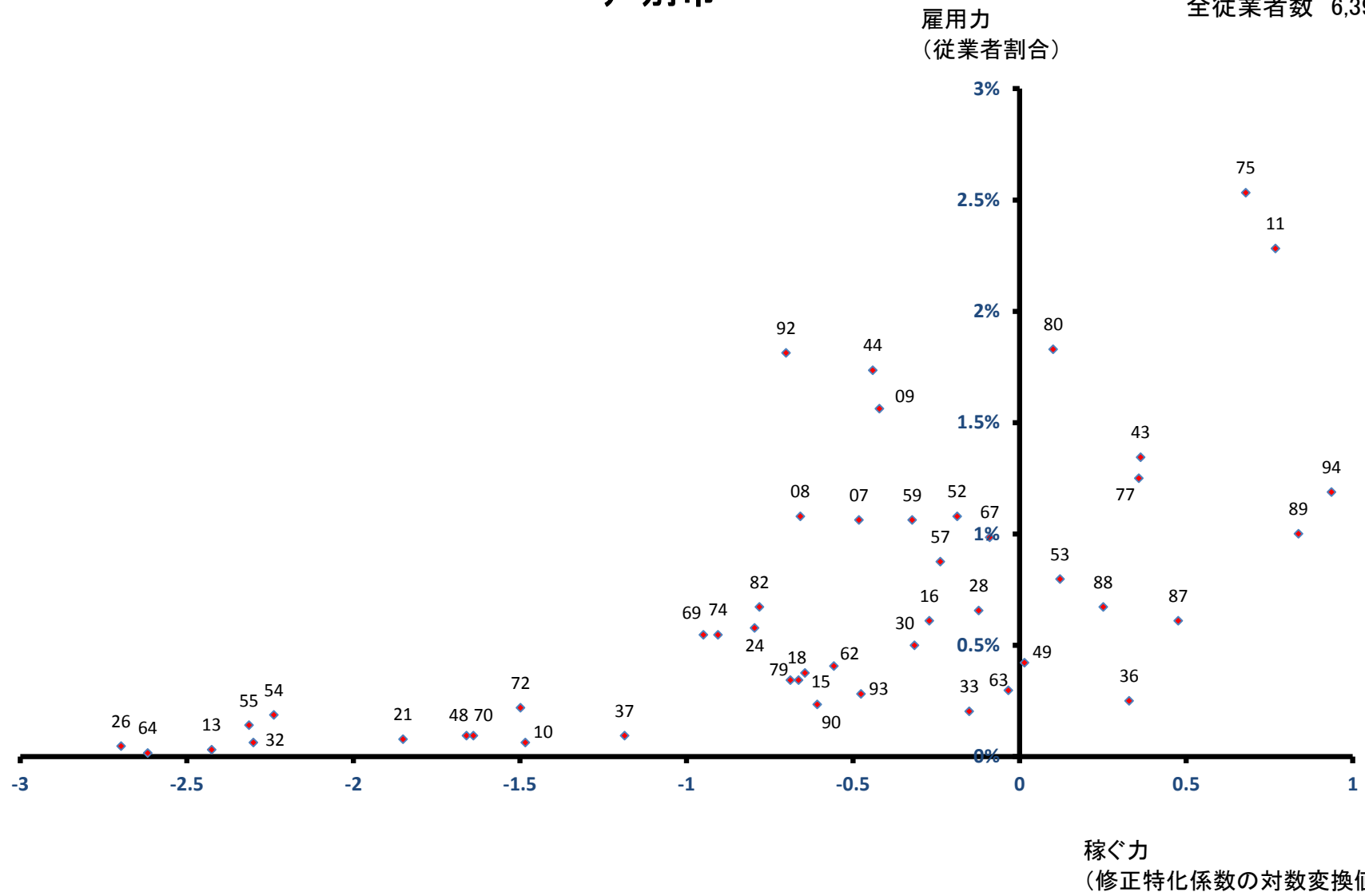

江別市

全従業者数 35,730 人

雇用力
(従業者割合)

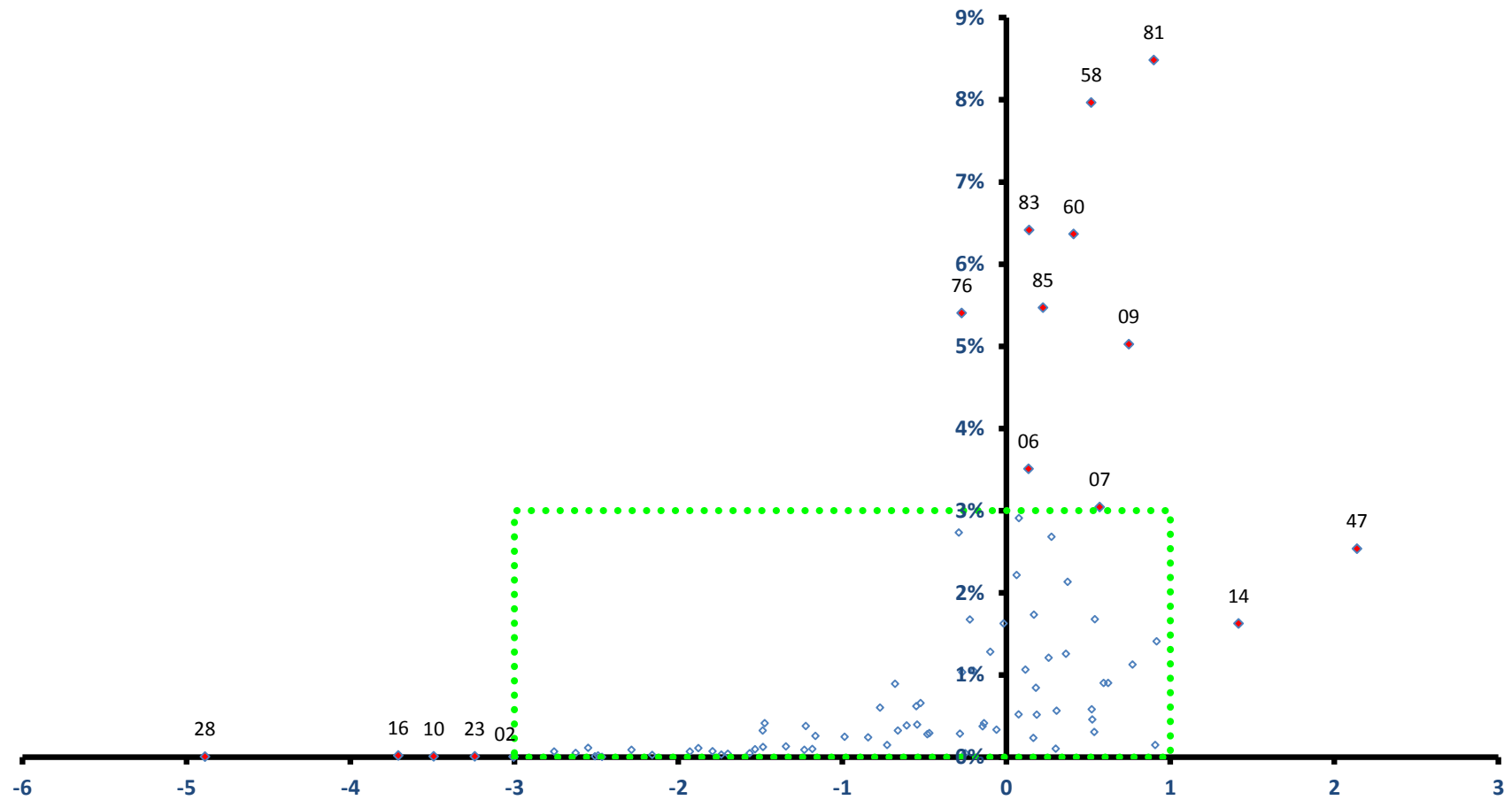

稼ぐ力
(修正特化係数の対数変換値)

江別市

全従業者数 35,730 人

雇用力
(従業者割合)

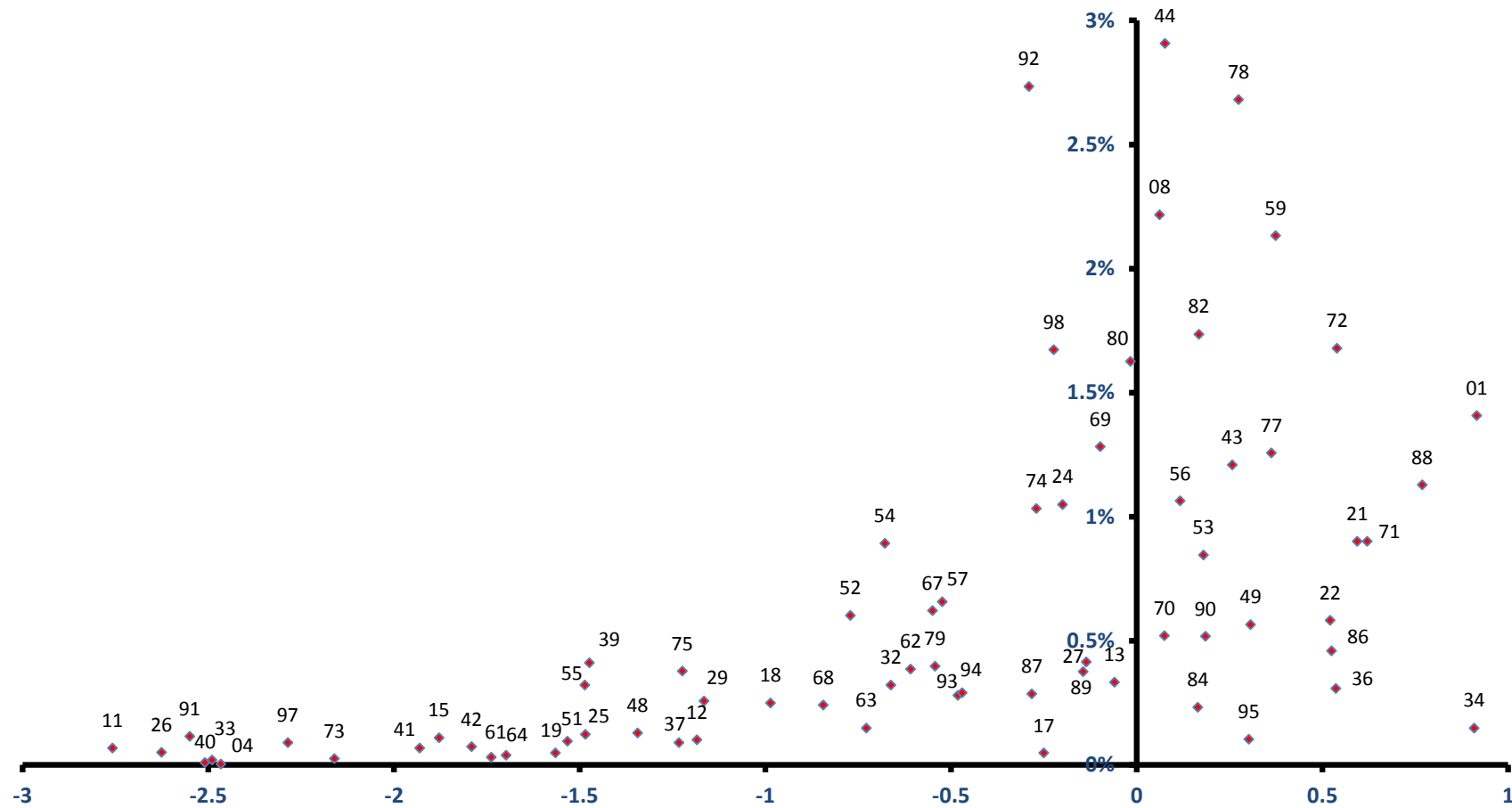

稼ぐ力
(修正特化係数の対数変換値)

赤平市

雇用力
(従業員割合)

全従業員数 5,074 人

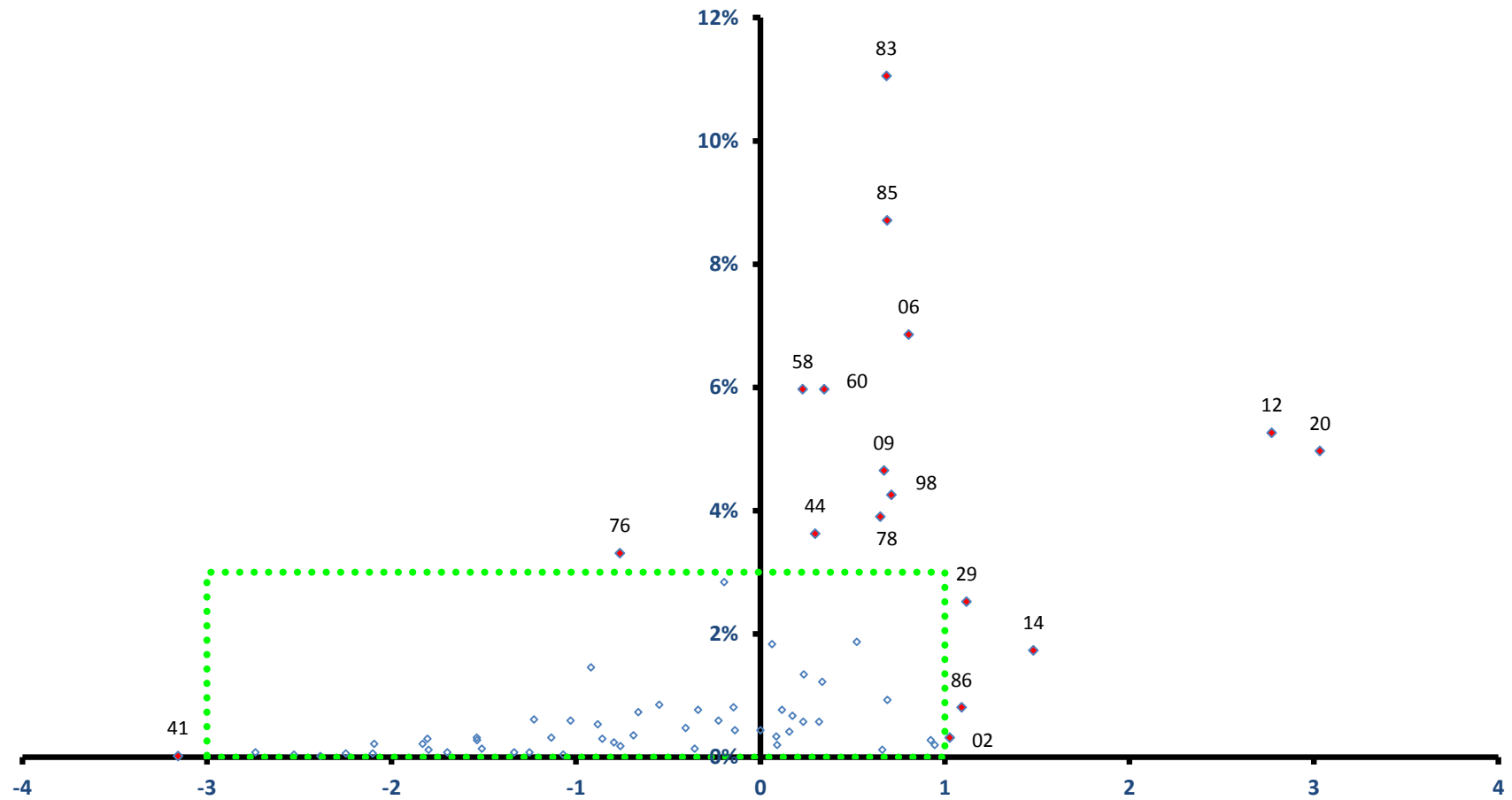

稼ぐ力
(修正特化係数の対数変換値)

赤平市

全従業者数 5,074 人

雇用力
(従業者割合)

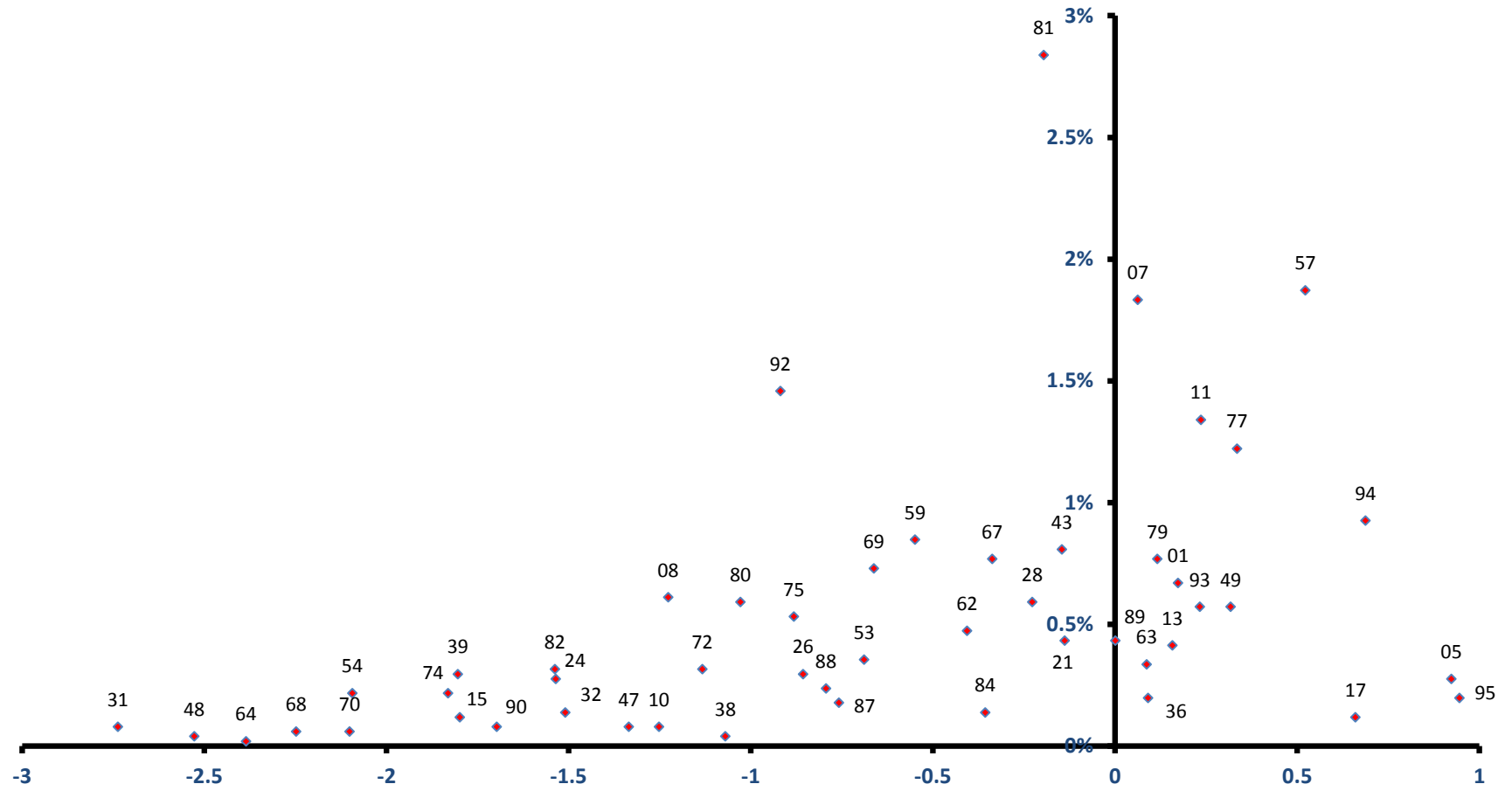

稼ぐ力
(修正特化係数の対数変換値)

紋別市

全従業者数 12,597 人

雇用力
(従業者割合)

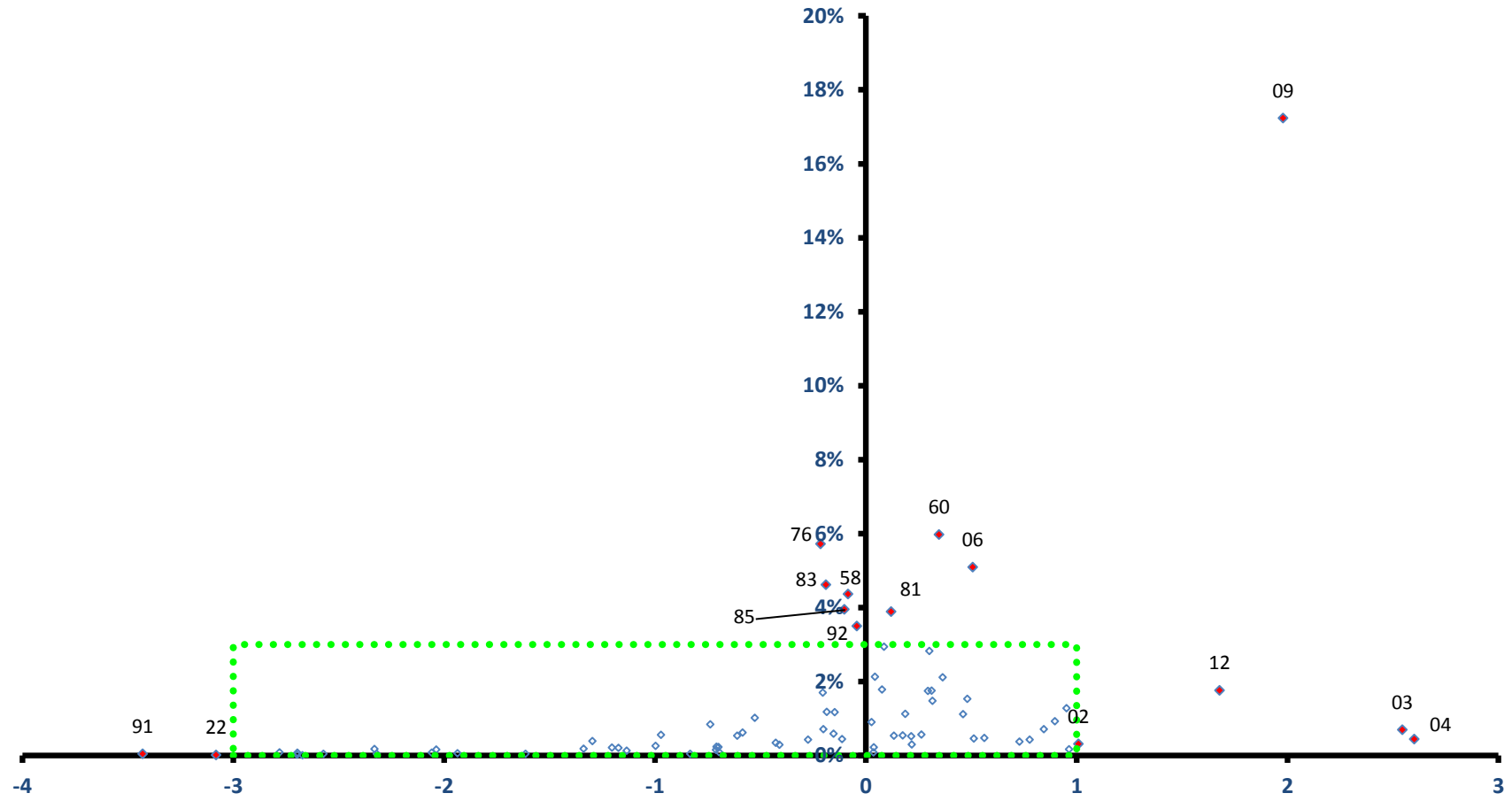

稼ぐ力
(修正特化係数の対数変換値)

紋別市

全従業者数 12,597 人

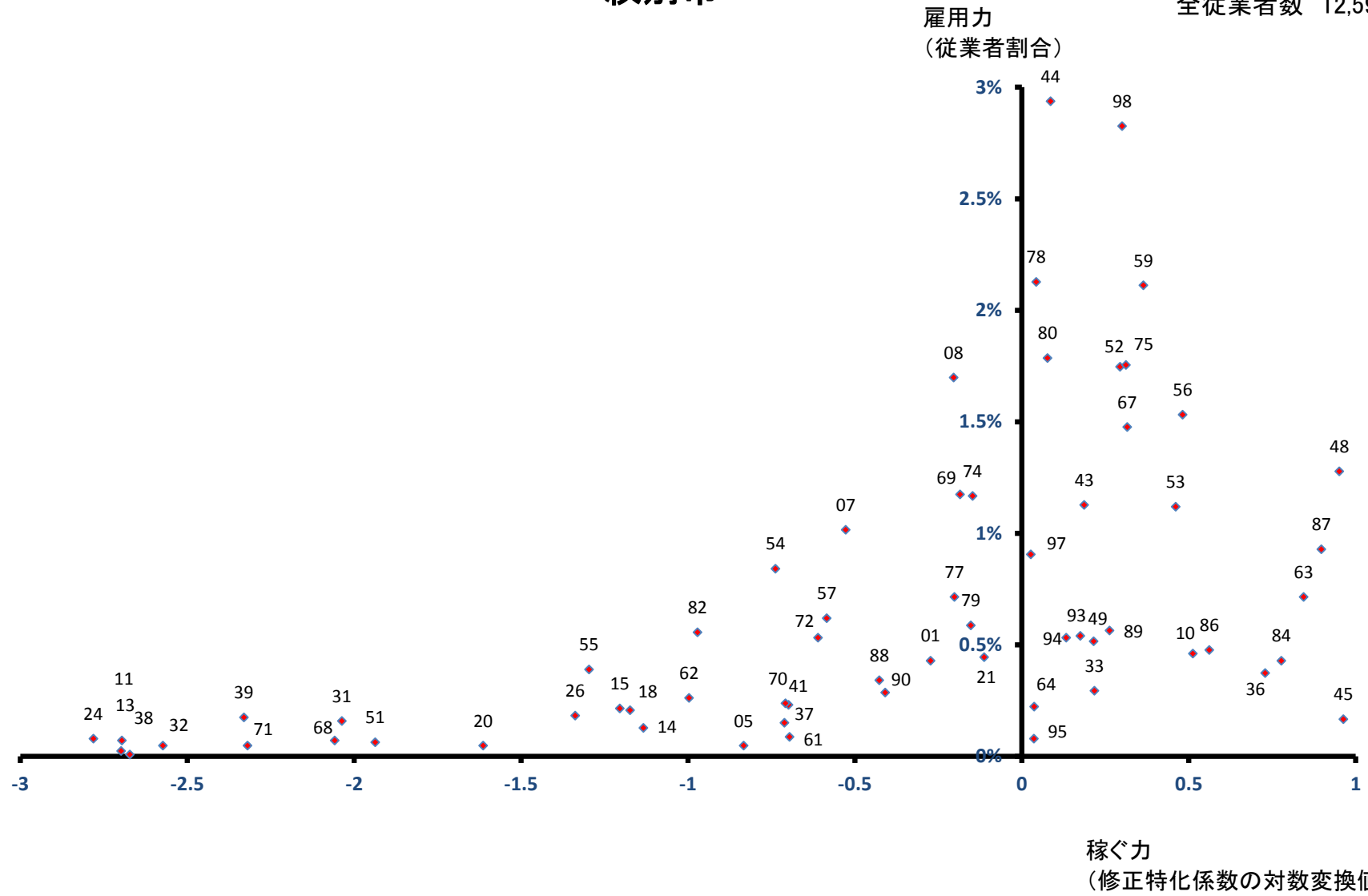

士別市

全従業者数 9,281 人

雇用力
(従業者割合)

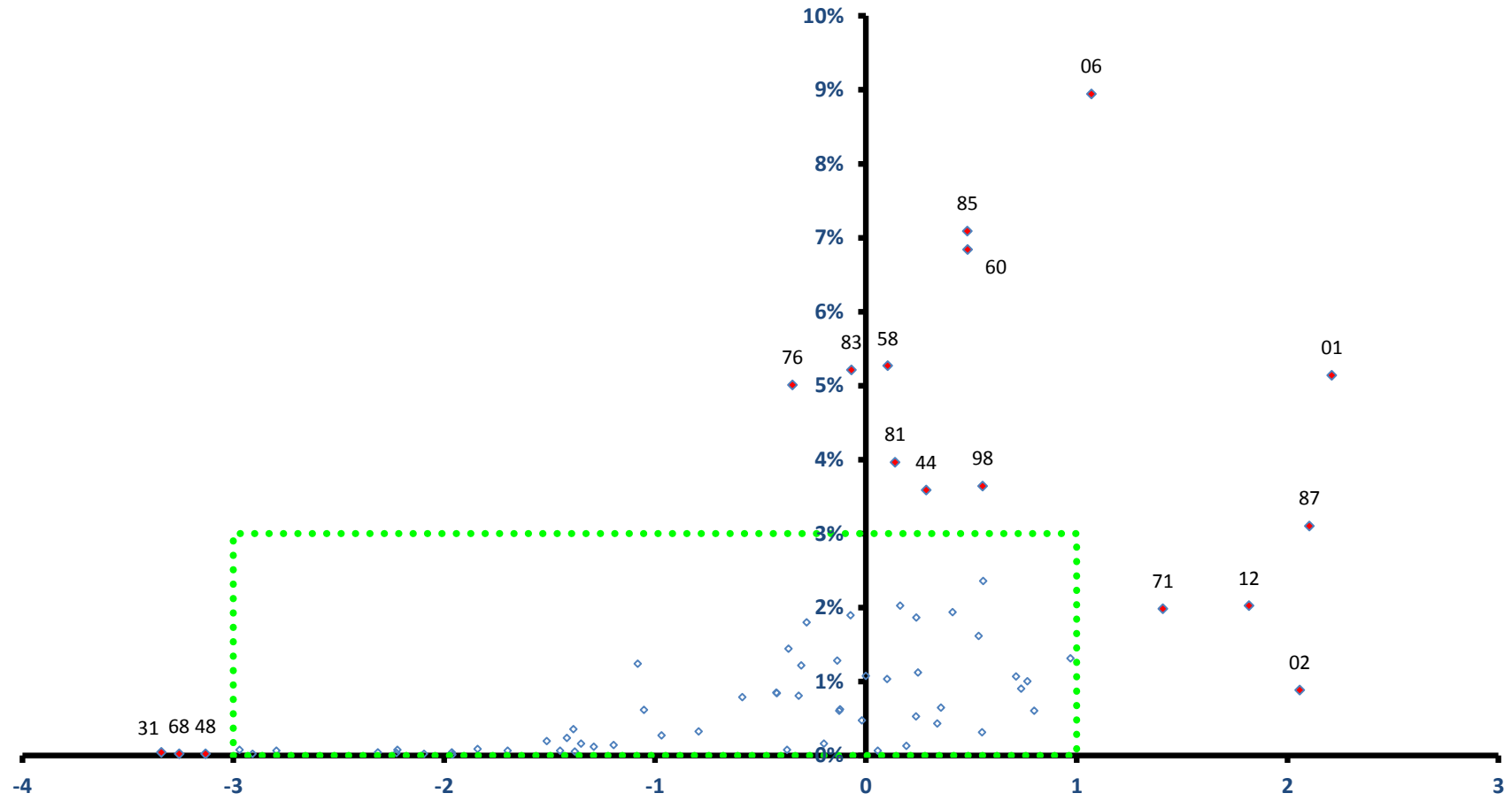

稼ぐ力
(修正特化係数の対数変換値)

士別市

全従業者数 9,281 人

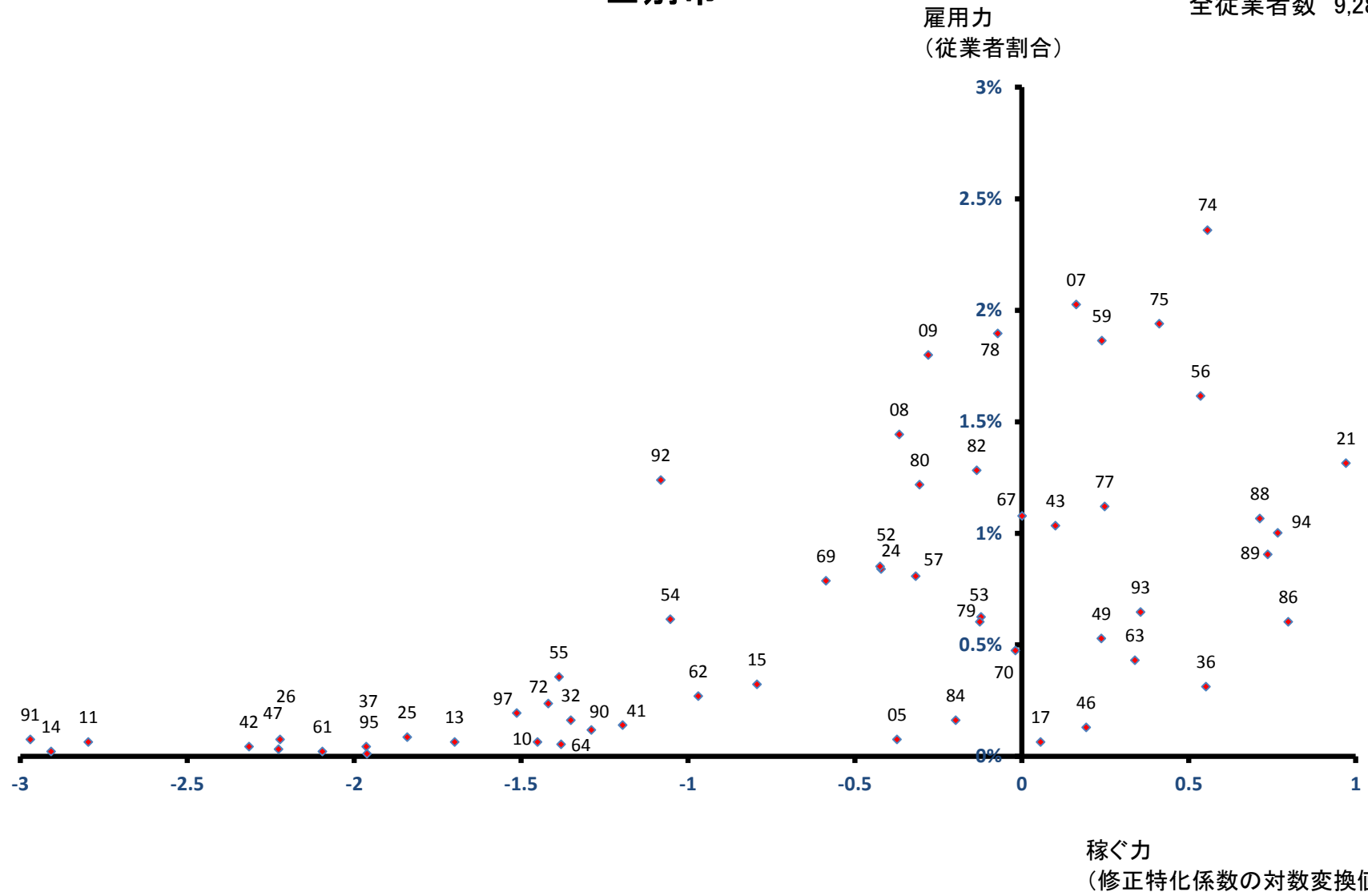

名寄市

全従業者数 14,577 人

雇用力
(従業者割合)

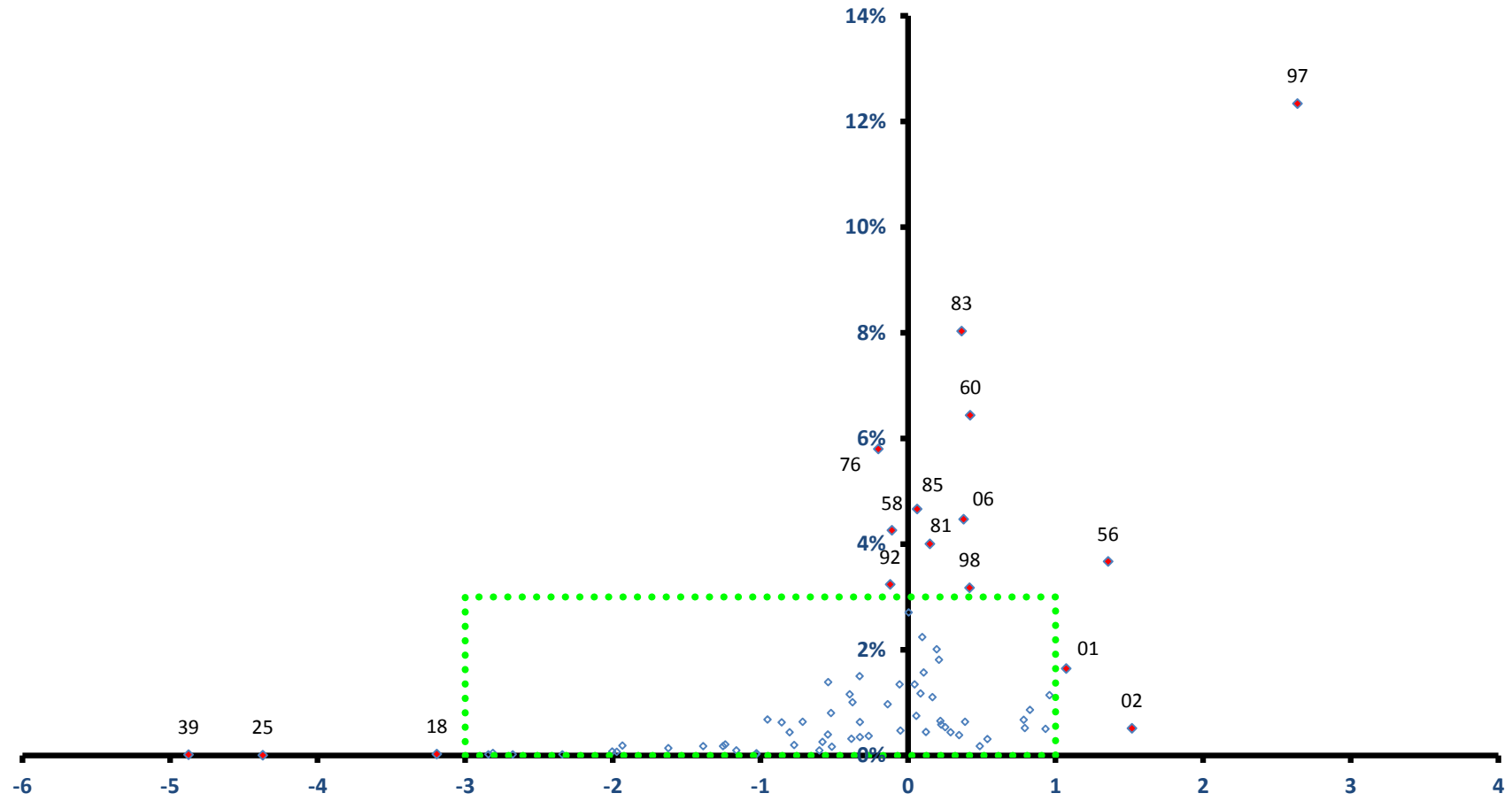

稼ぐ力
(修正特化係数の対数変換値)

名寄市

全従業者数 14,577 人

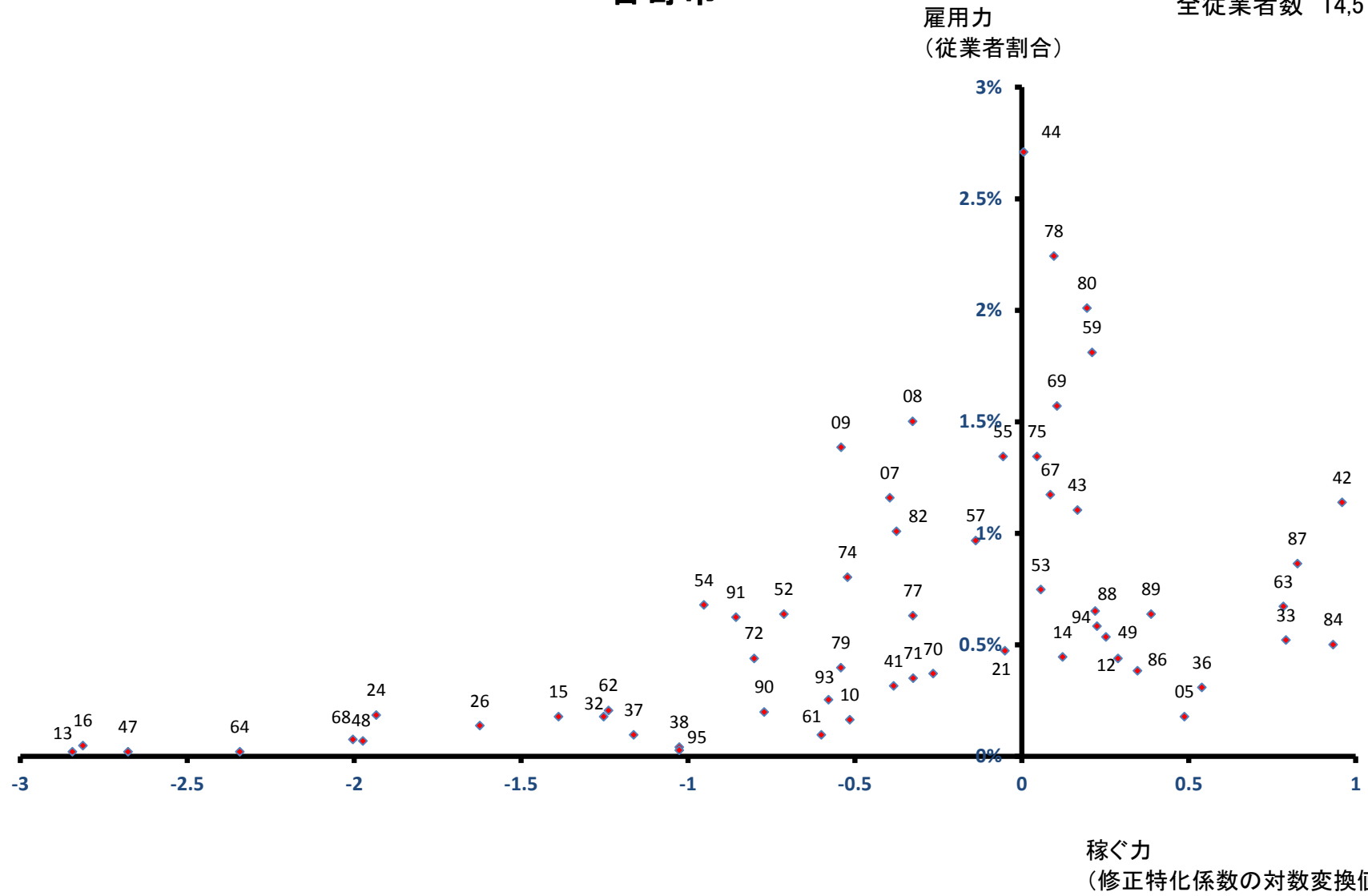

三笠市

全従業者数 4,227 人

雇用力
(従業者割合)

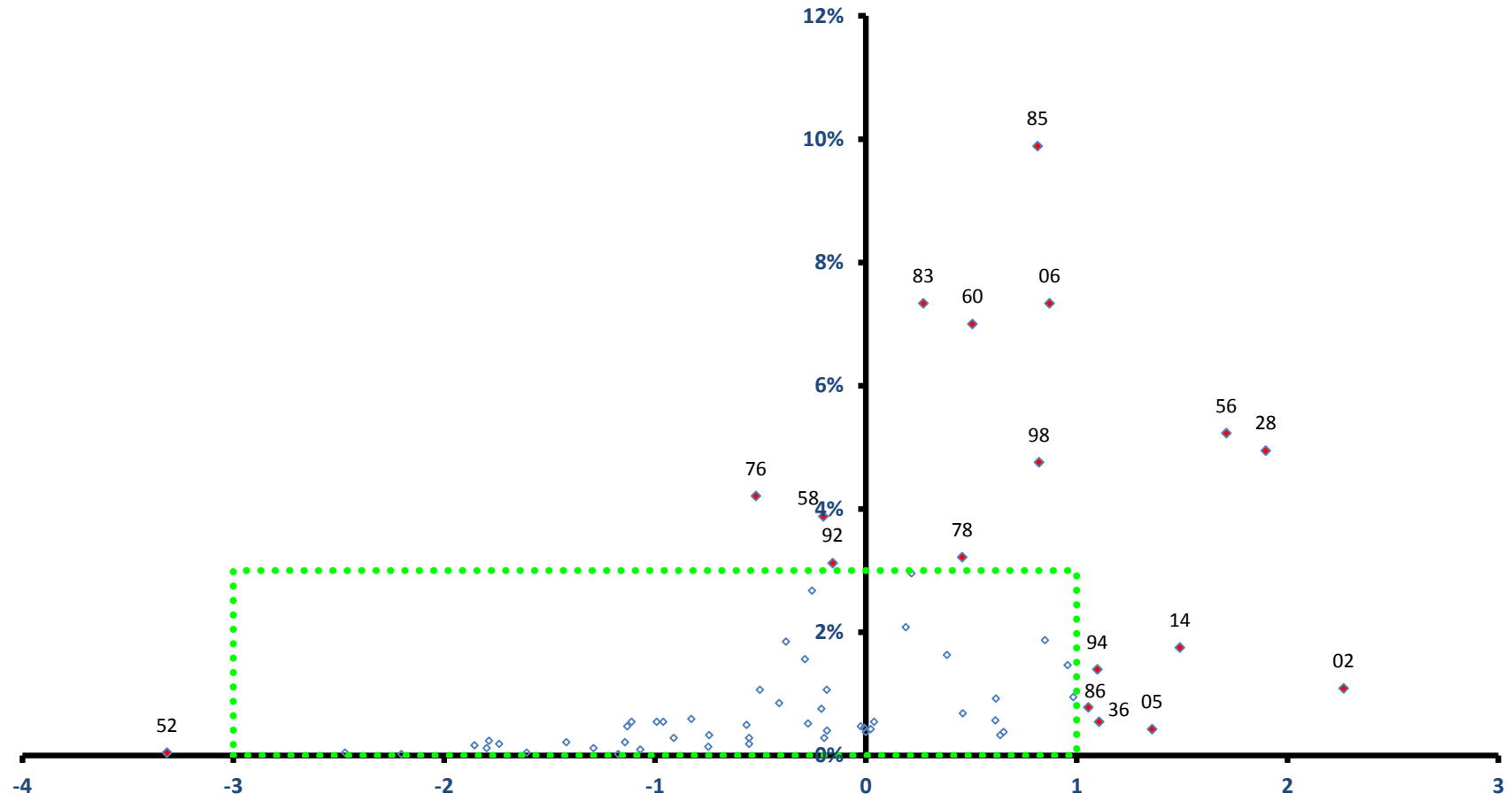

稼ぐ力
(修正特化係数の対数変換値)

三笠市

全従業者数 4,227 人

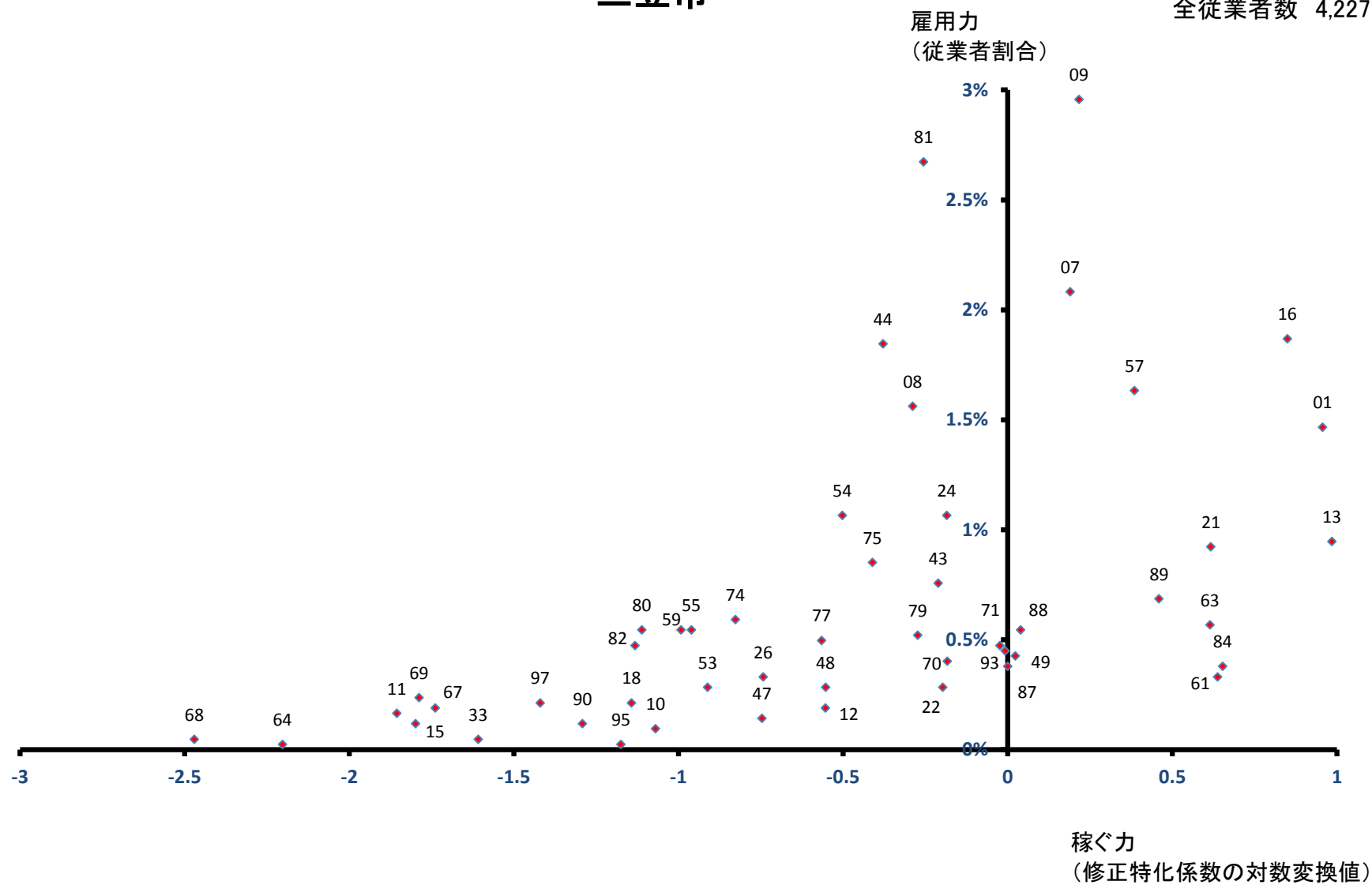

根室市

雇用力
(従業者割合)

全従業者数 14,726 人

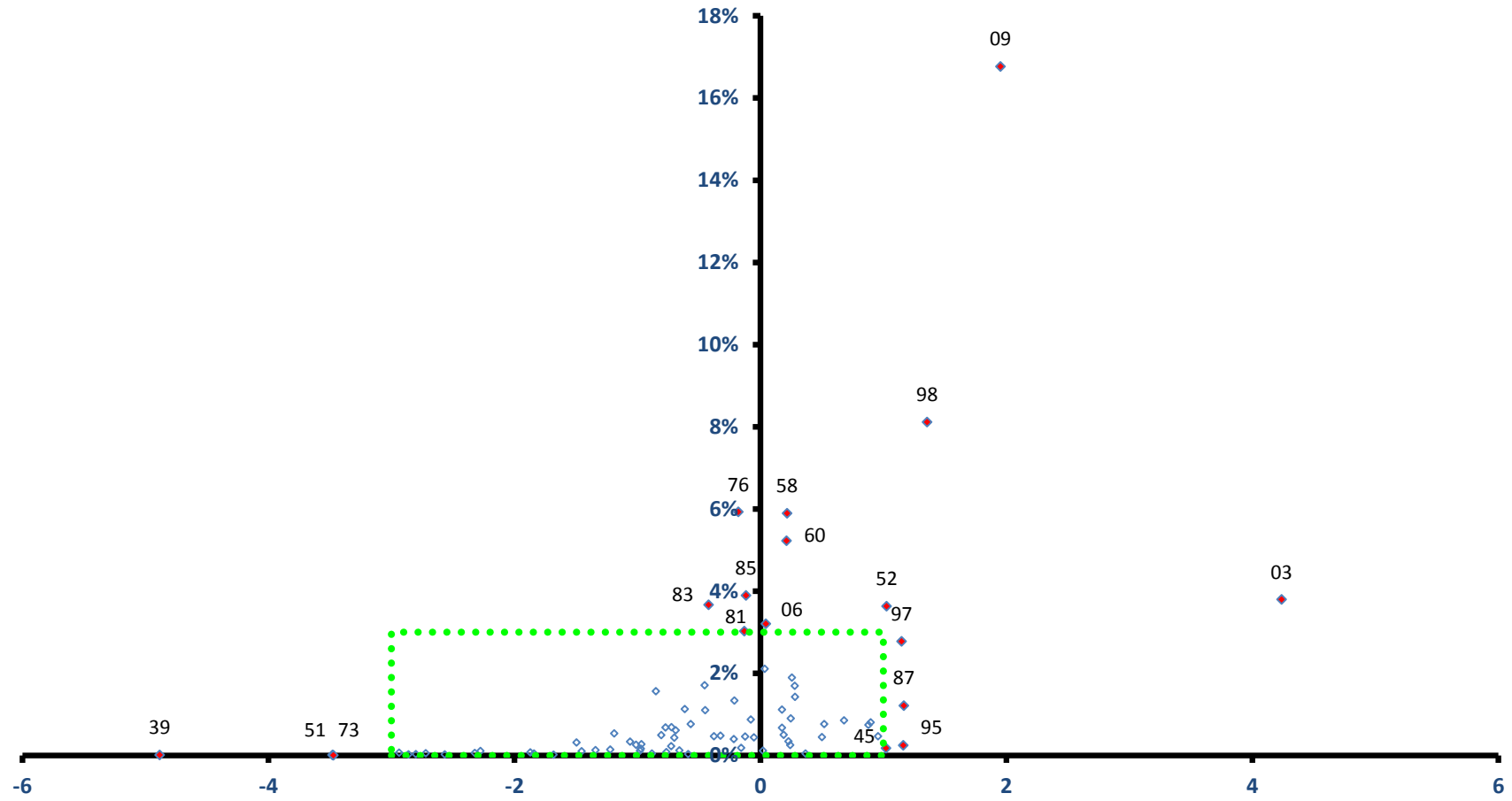

稼ぐ力
(修正特化係数の対数変換値)

根室市

全従業者数 14,726 人

雇用力
(従業者割合)

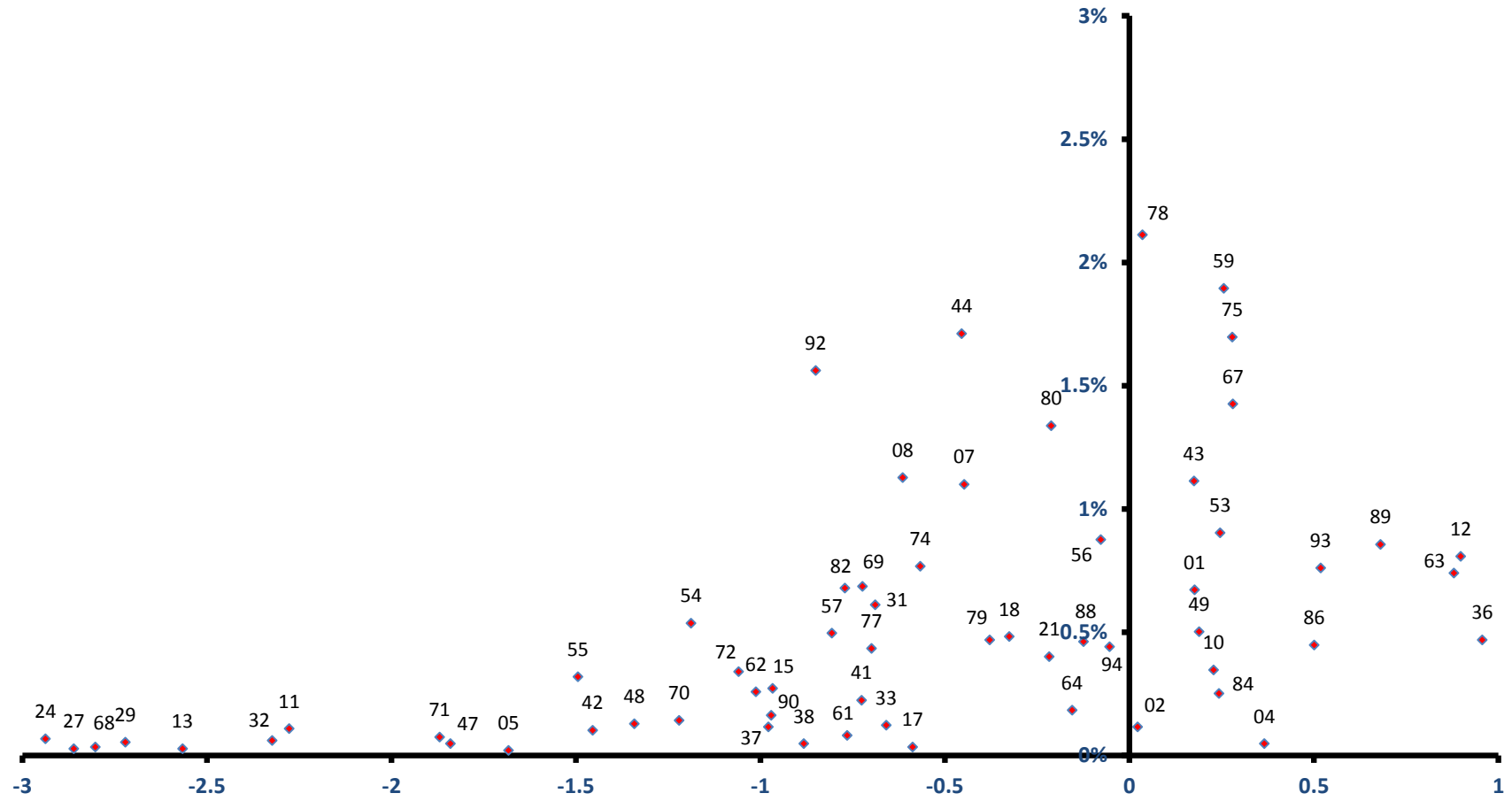

稼ぐ力
(修正特化係数の対数変換値)

千歳市

雇用力
(従業者割合)

全従業者数 49,483 人

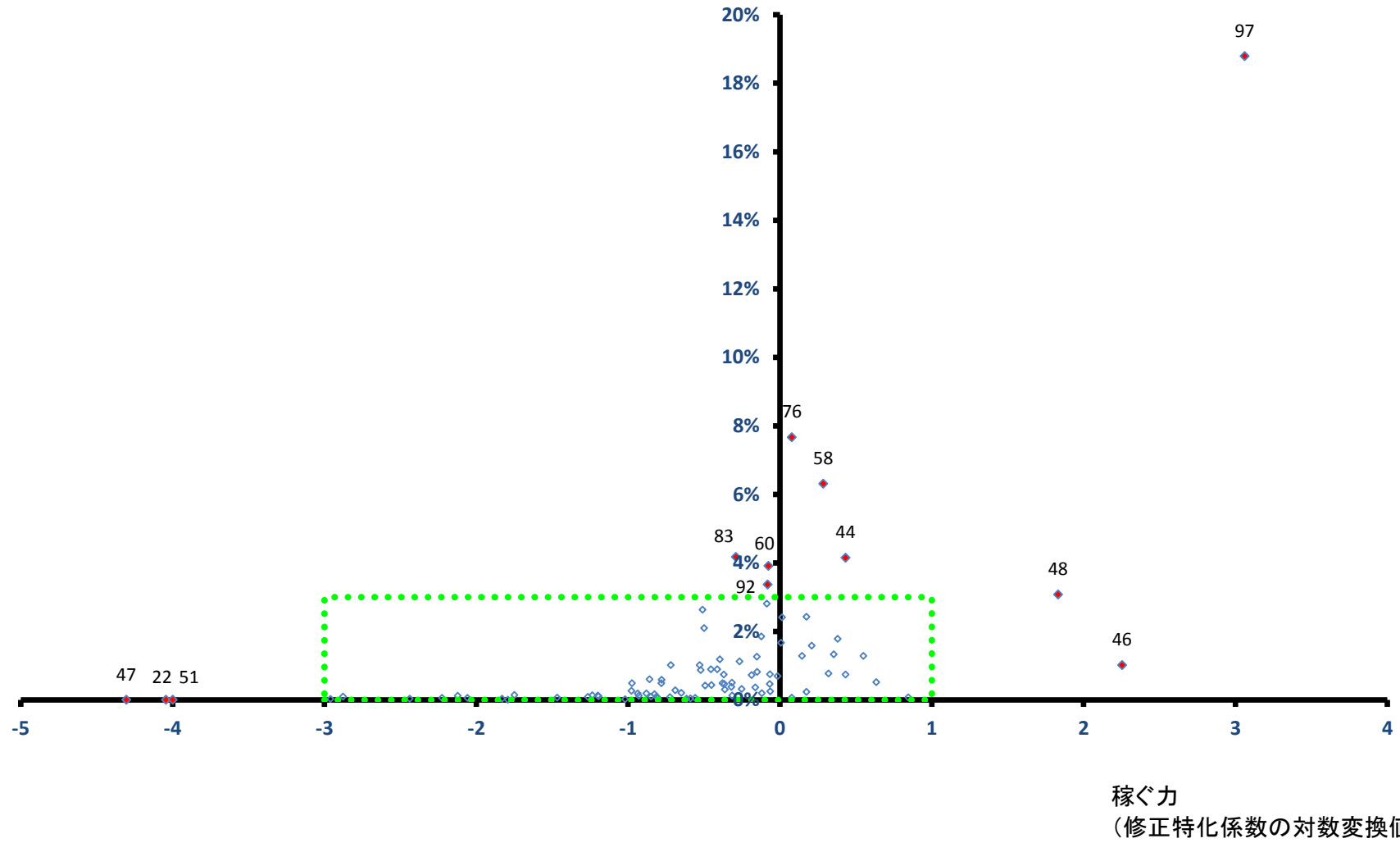

千歳市

全従業者数 49,483 人

雇用力
(従業者割合)

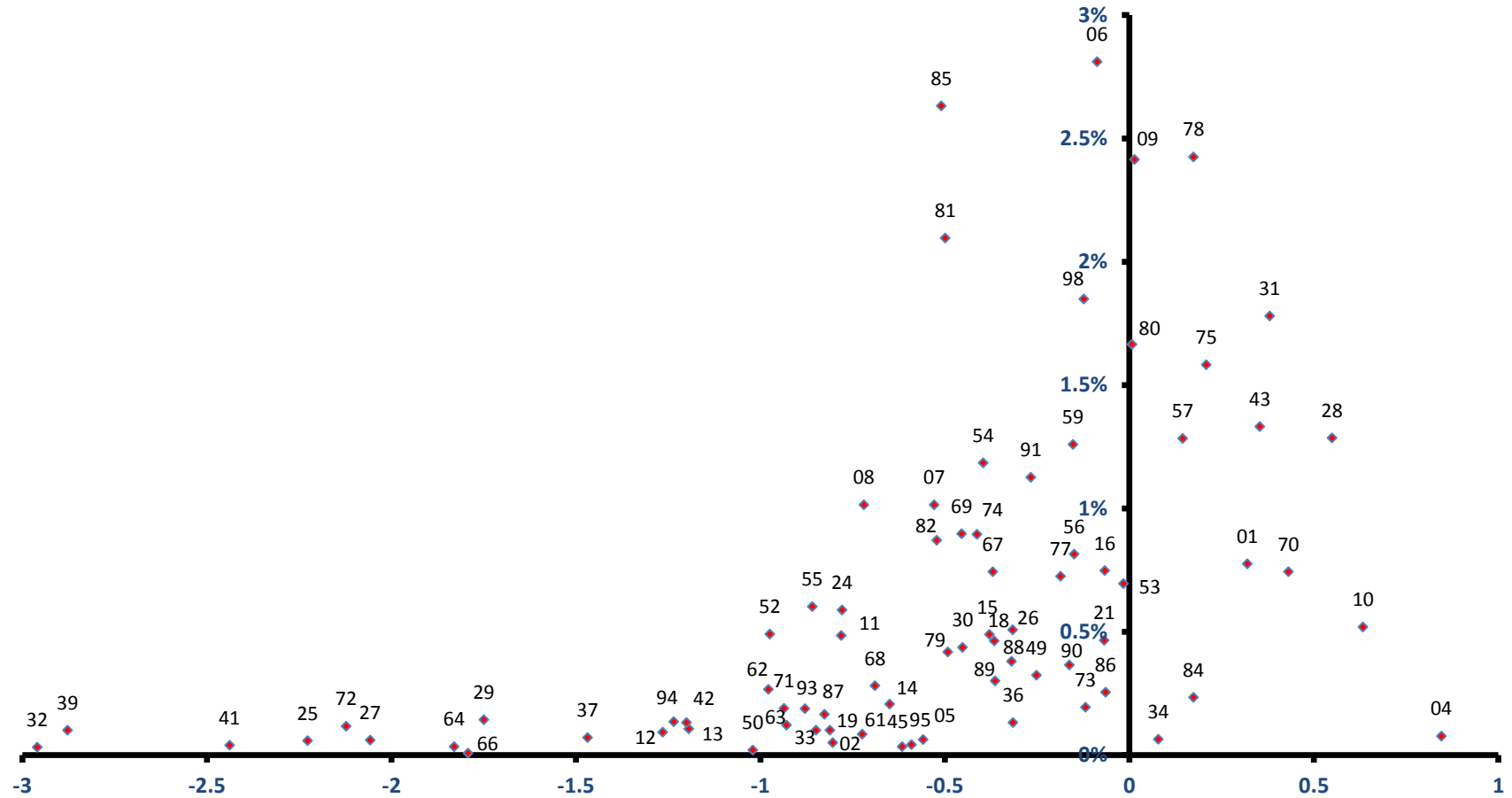

稼ぐ力
(修正特化係数の対数変換値)

滝川市

全従業者数 18,899 人

雇用力
(従業者割合)

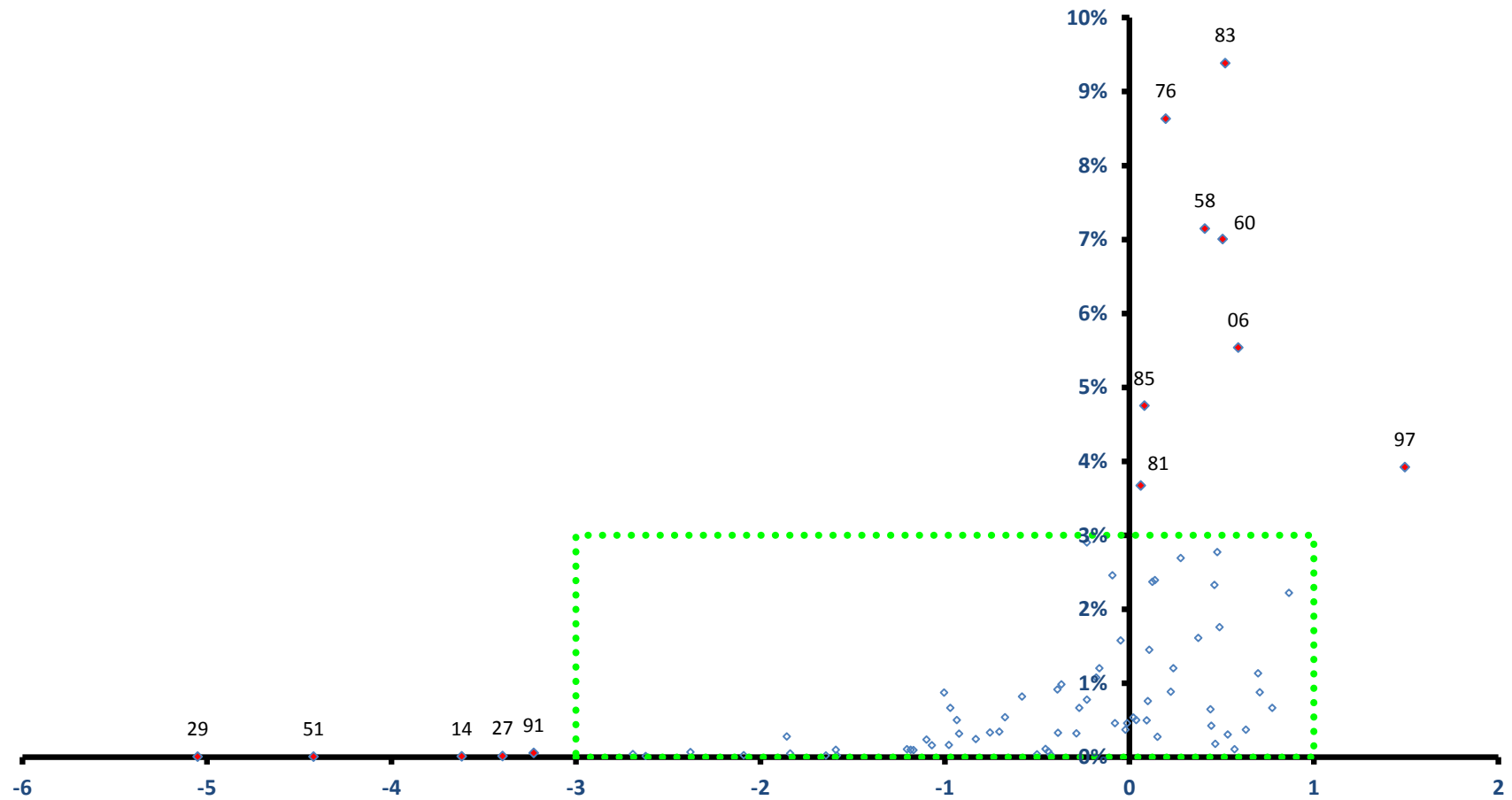

滝川市

全従業者数 18,899 人

雇用力
(従業者割合)

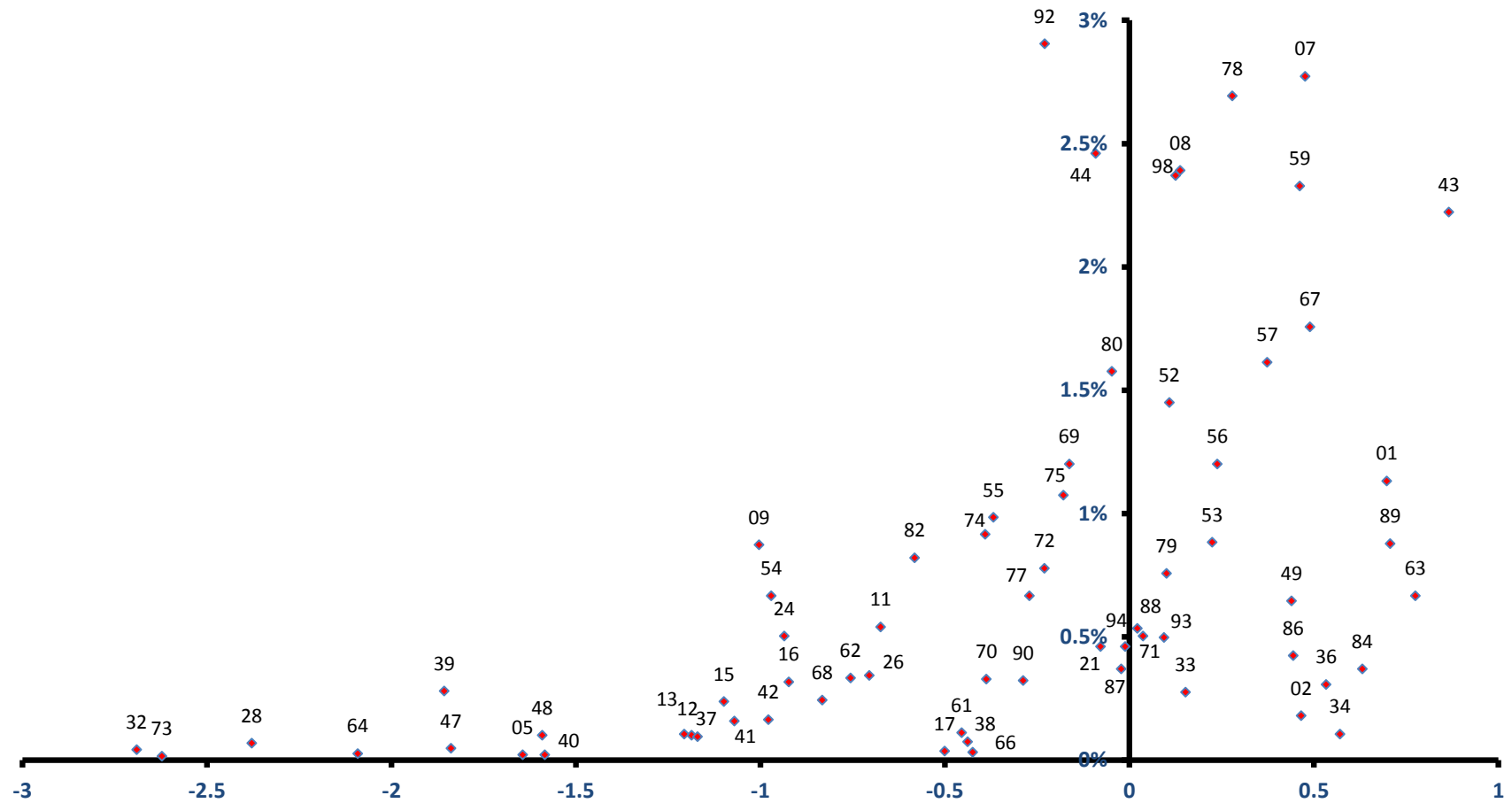

稼ぐ力
(修正特化係数の対数変換値)

砂川市

全従業者数 9,591 人

雇用力
(従業者割合)

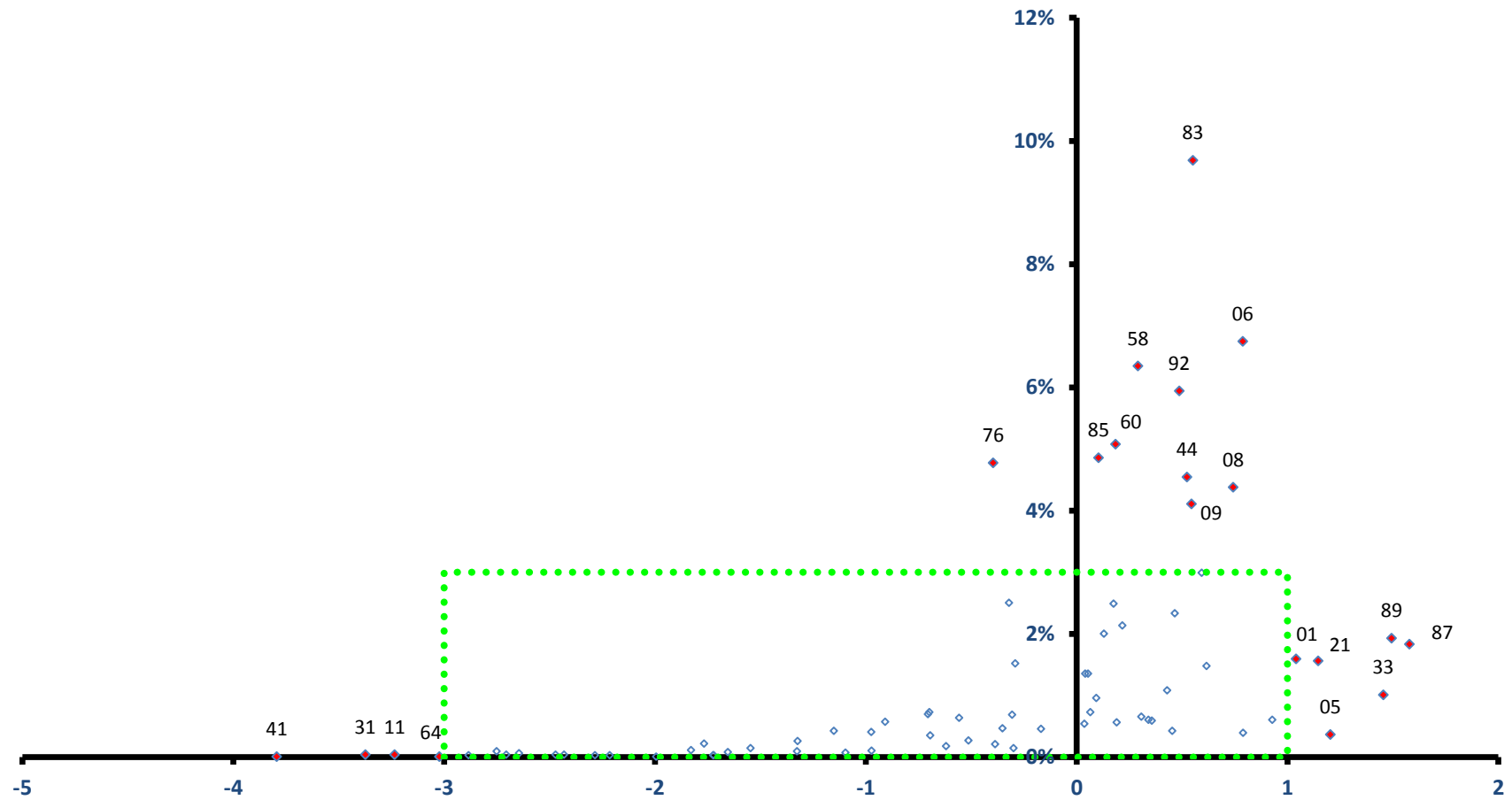

稼ぐ力
(修正特化係数の対数変換値)

砂川市

全従業者数 9,591 人

雇用力
(従業者割合)

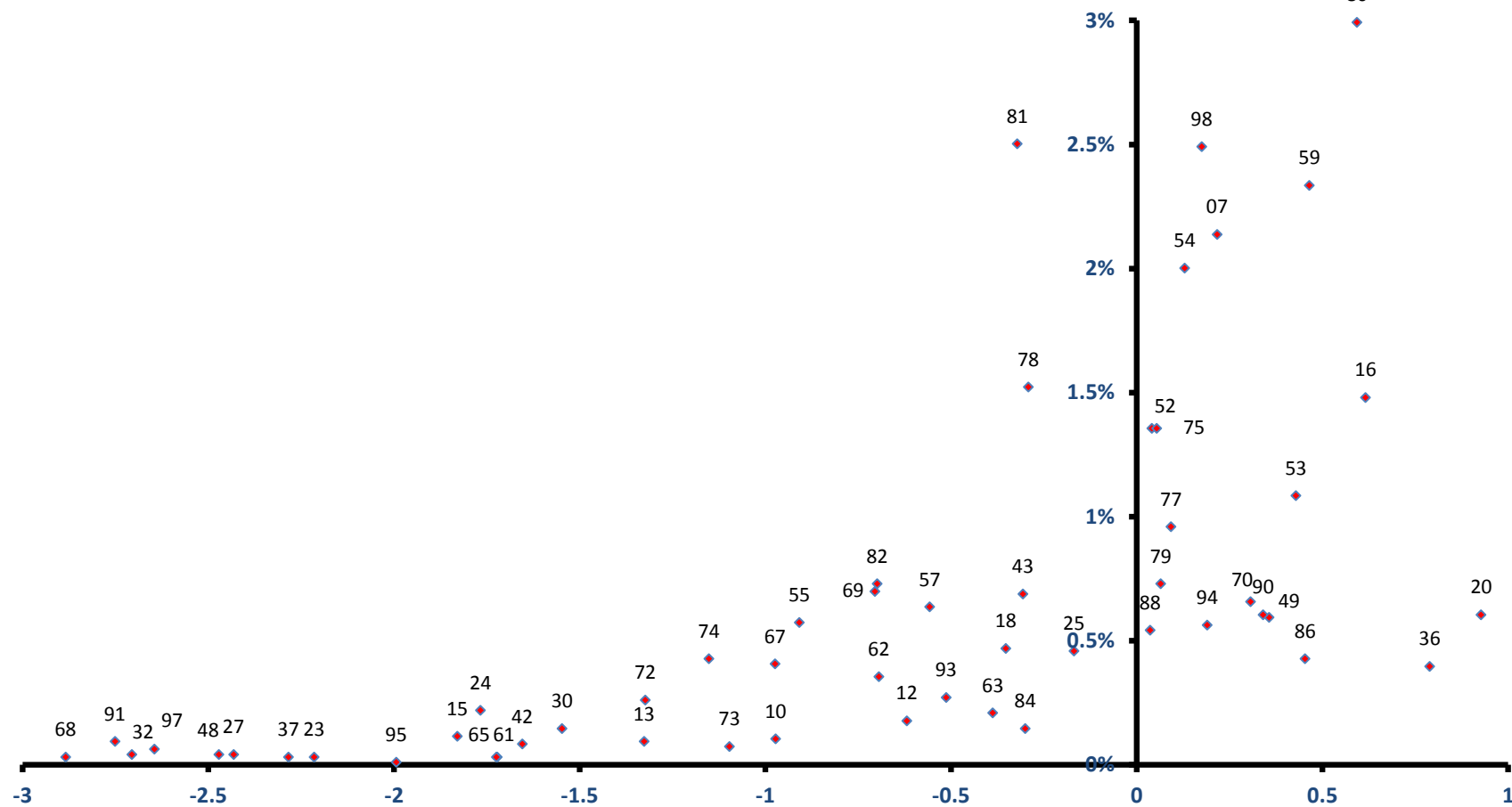

稼ぐ力
(修正特化係数の対数変換値)

歌志内市

雇用力
(従業員割合)

全従業員数 1,381 人

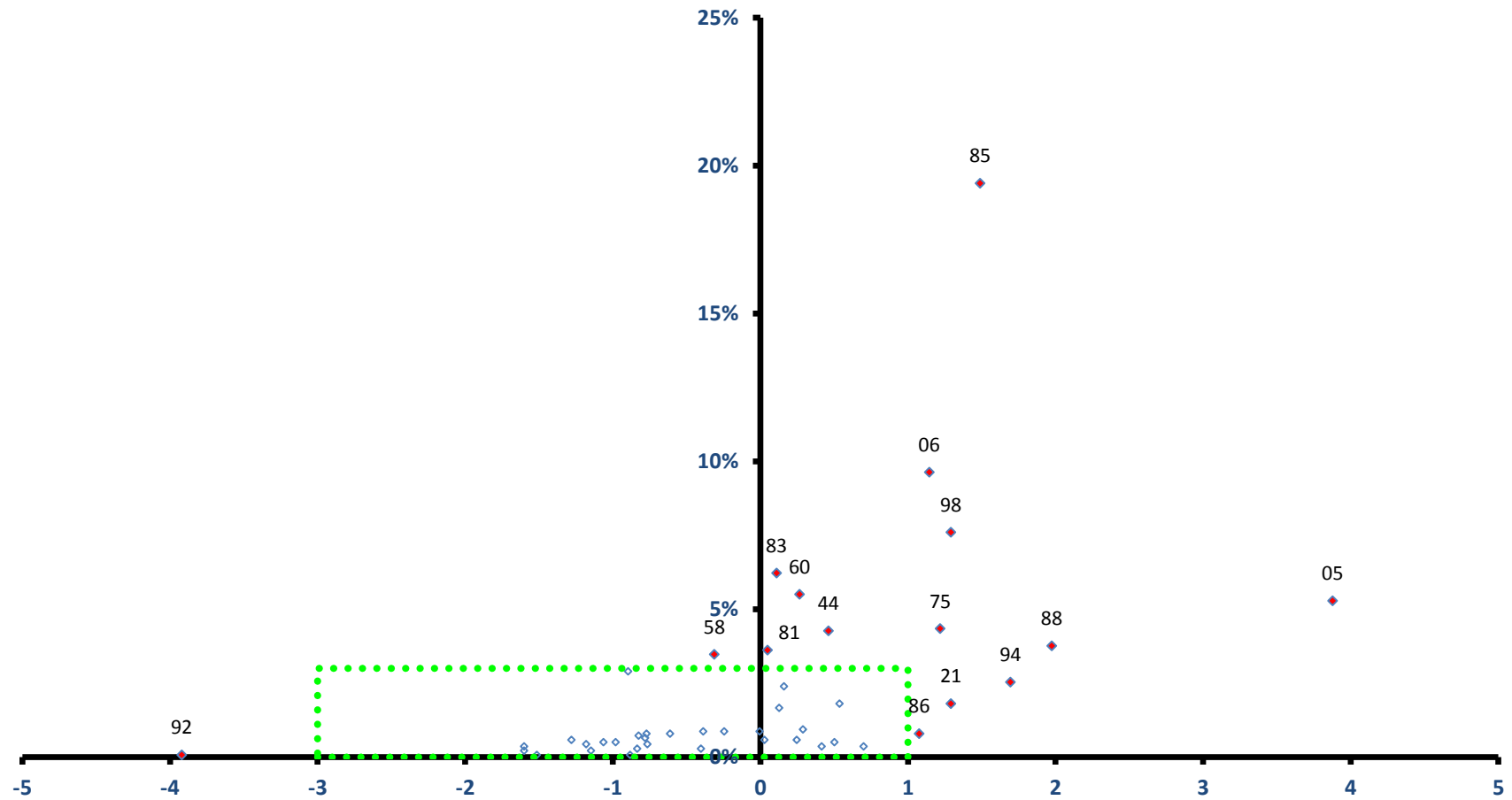

稼ぐ力
(修正特化係数の対数変換値)

歌志内市

全従業者数 1,381 人

雇用力
(従業者割合)

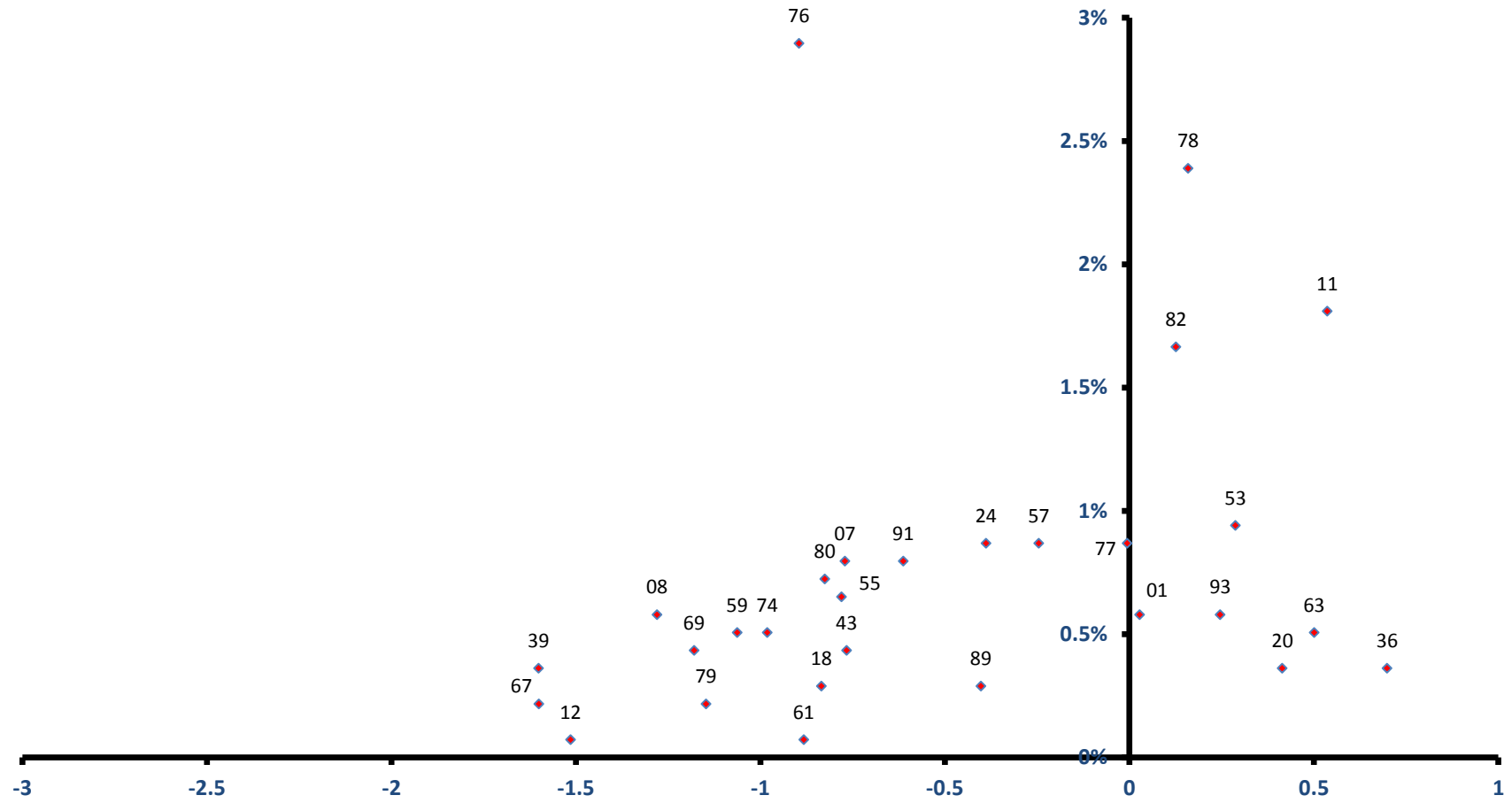

稼ぐ力
(修正特化係数の対数変換値)

深川市

全従業者数 9,916 人

雇用力
(従業者割合)

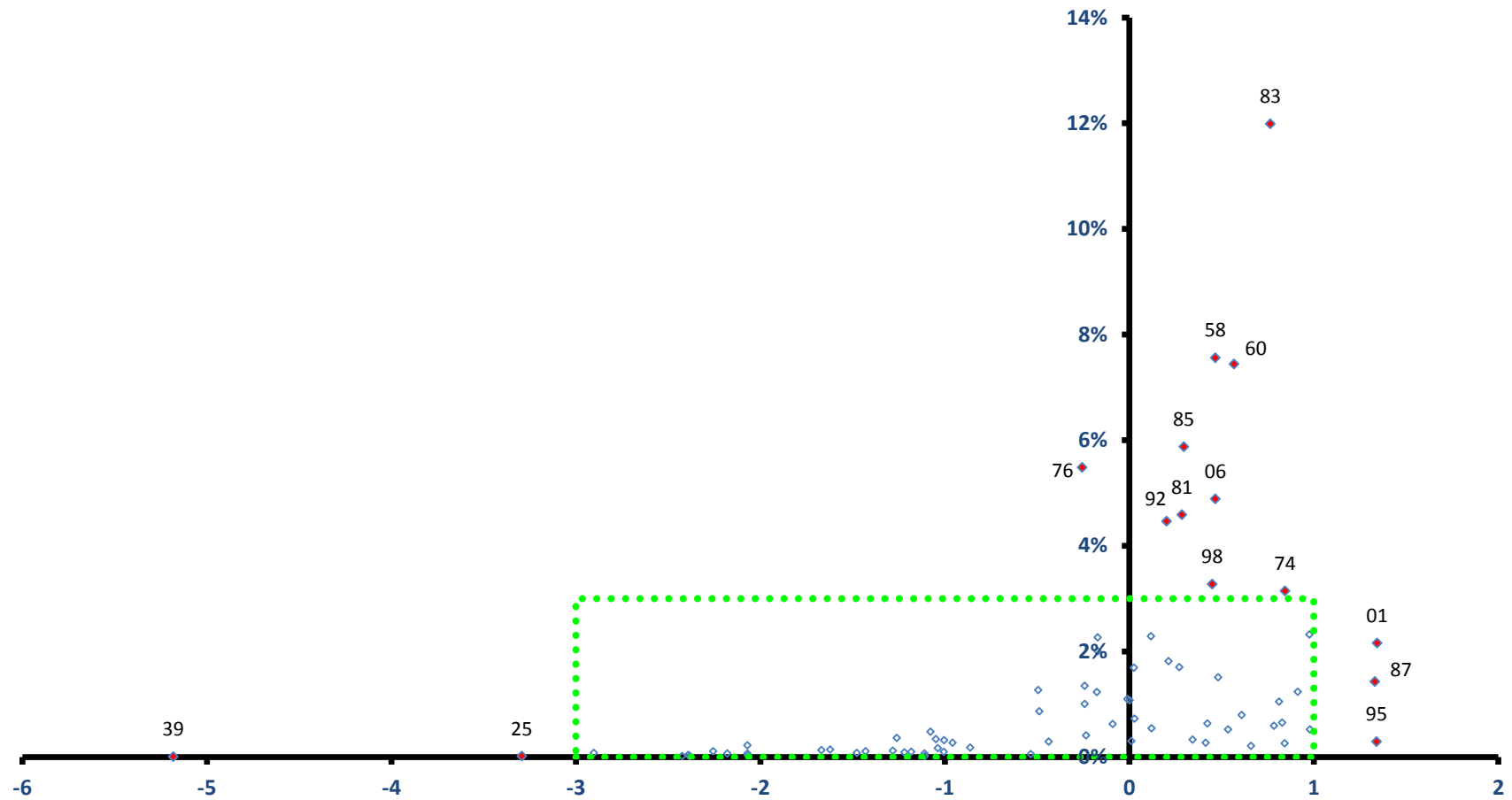

稼ぐ力
(修正特化係数の対数変換値)

深川市

全従業者数 9,916 人

雇用力
(従業者割合)

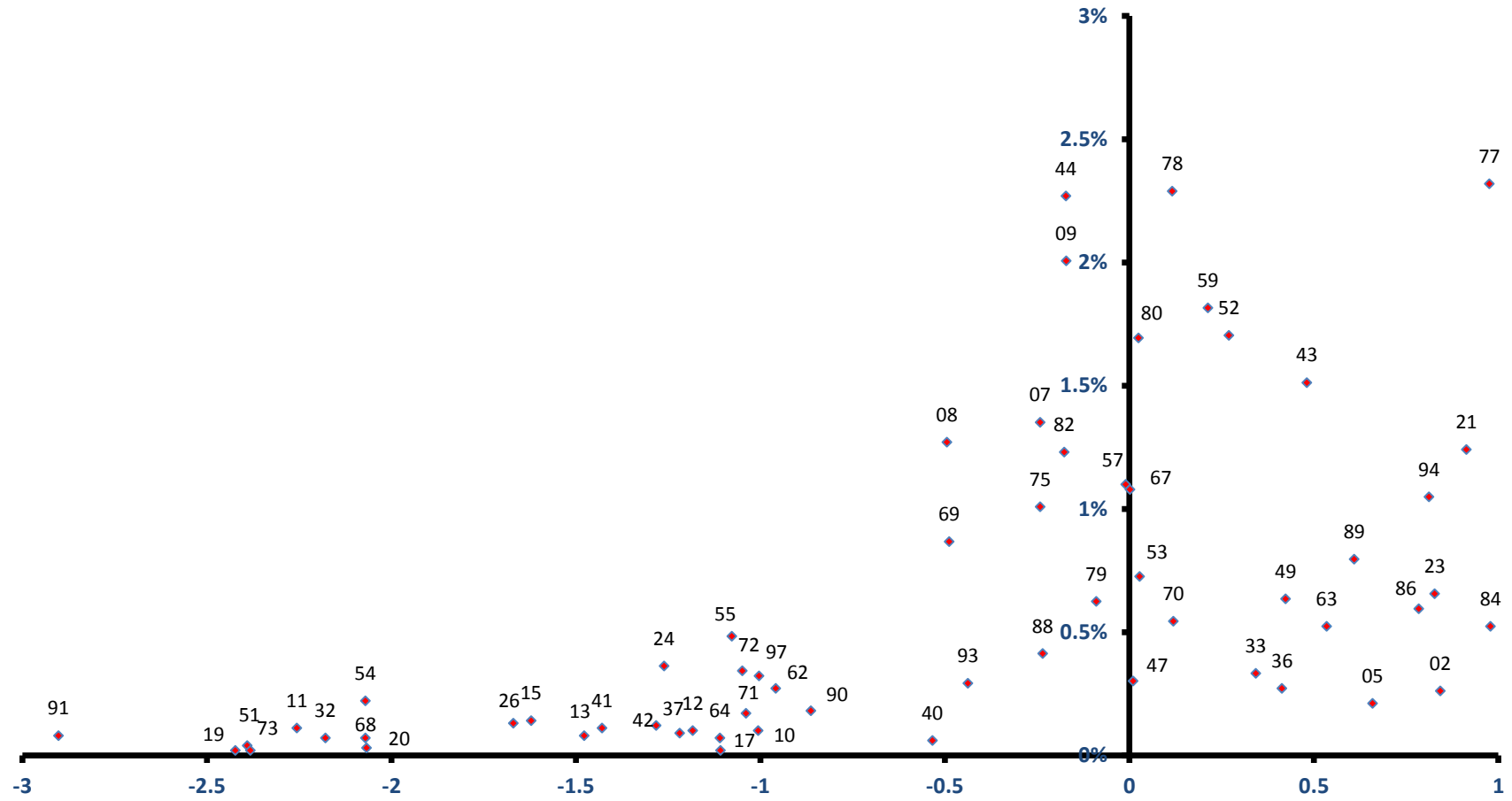

稼ぐ力
(修正特化係数の対数変換値)

富良野市

全従業者数 11,888 人

雇用力
(従業者割合)

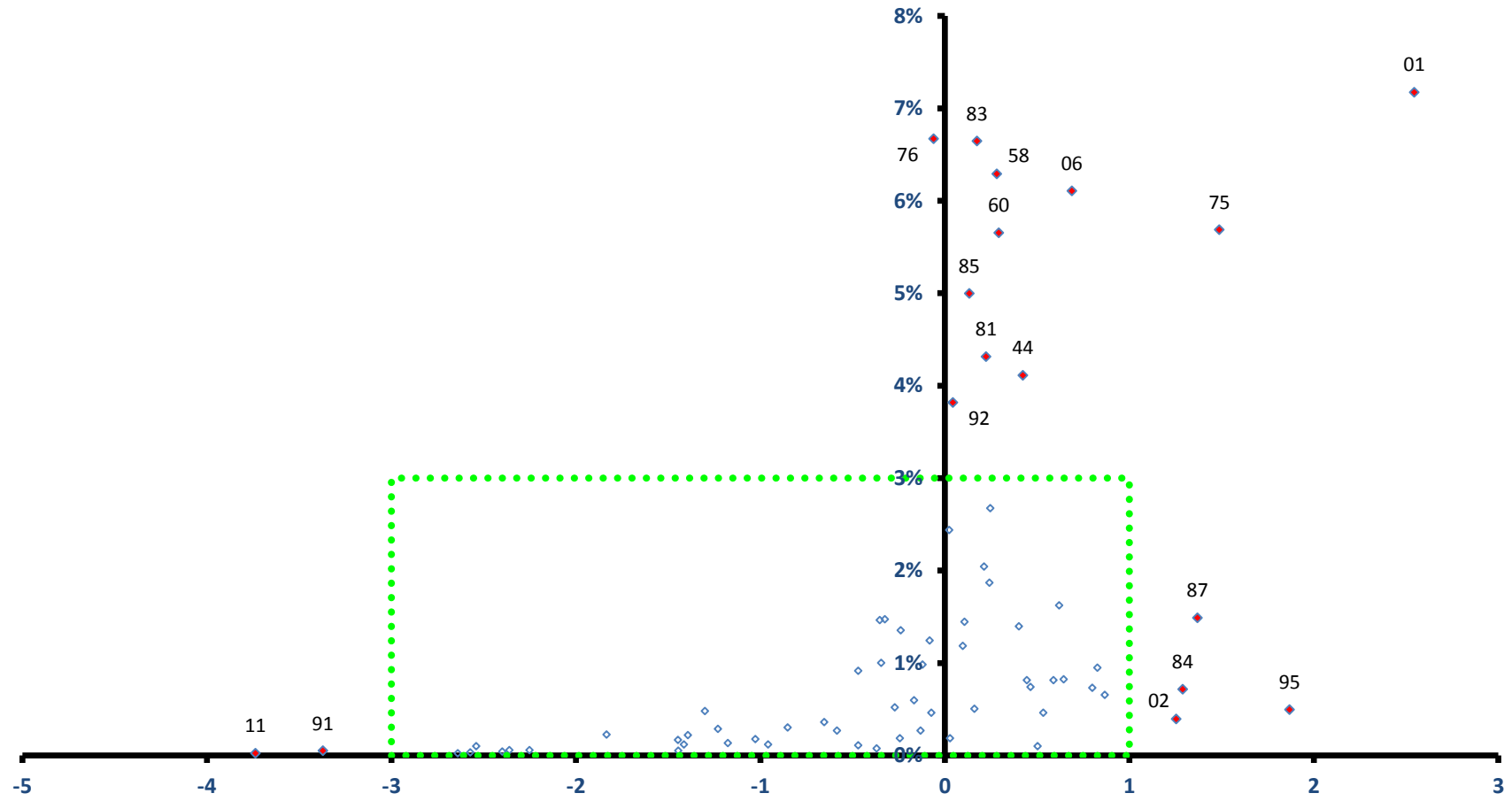

稼ぐ力
(修正特化係数の対数変換値)

富良野市

全従業者数 11,888 人

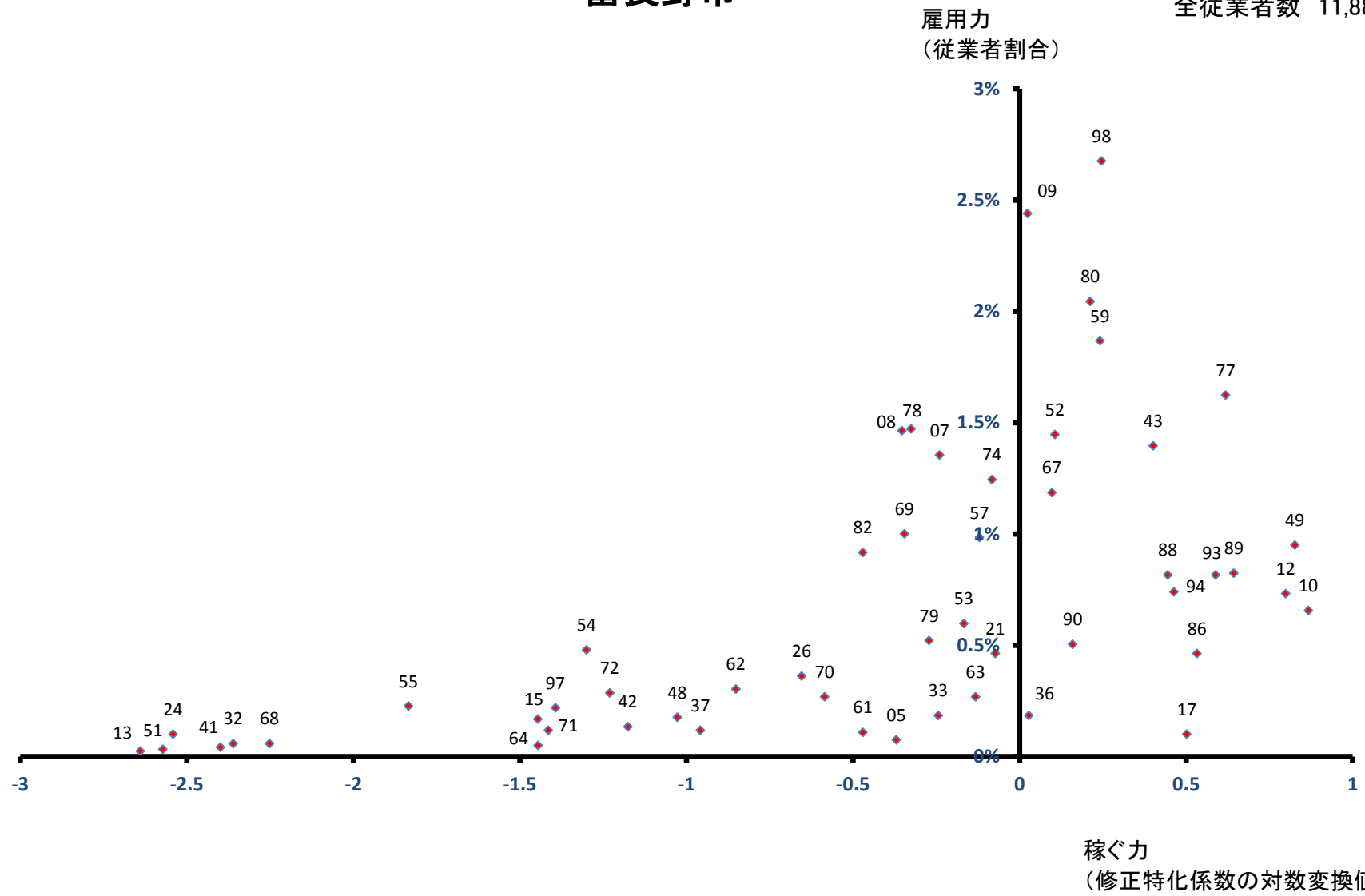

登別市

全従業者数 16,706 人

雇用力
(従業者割合)

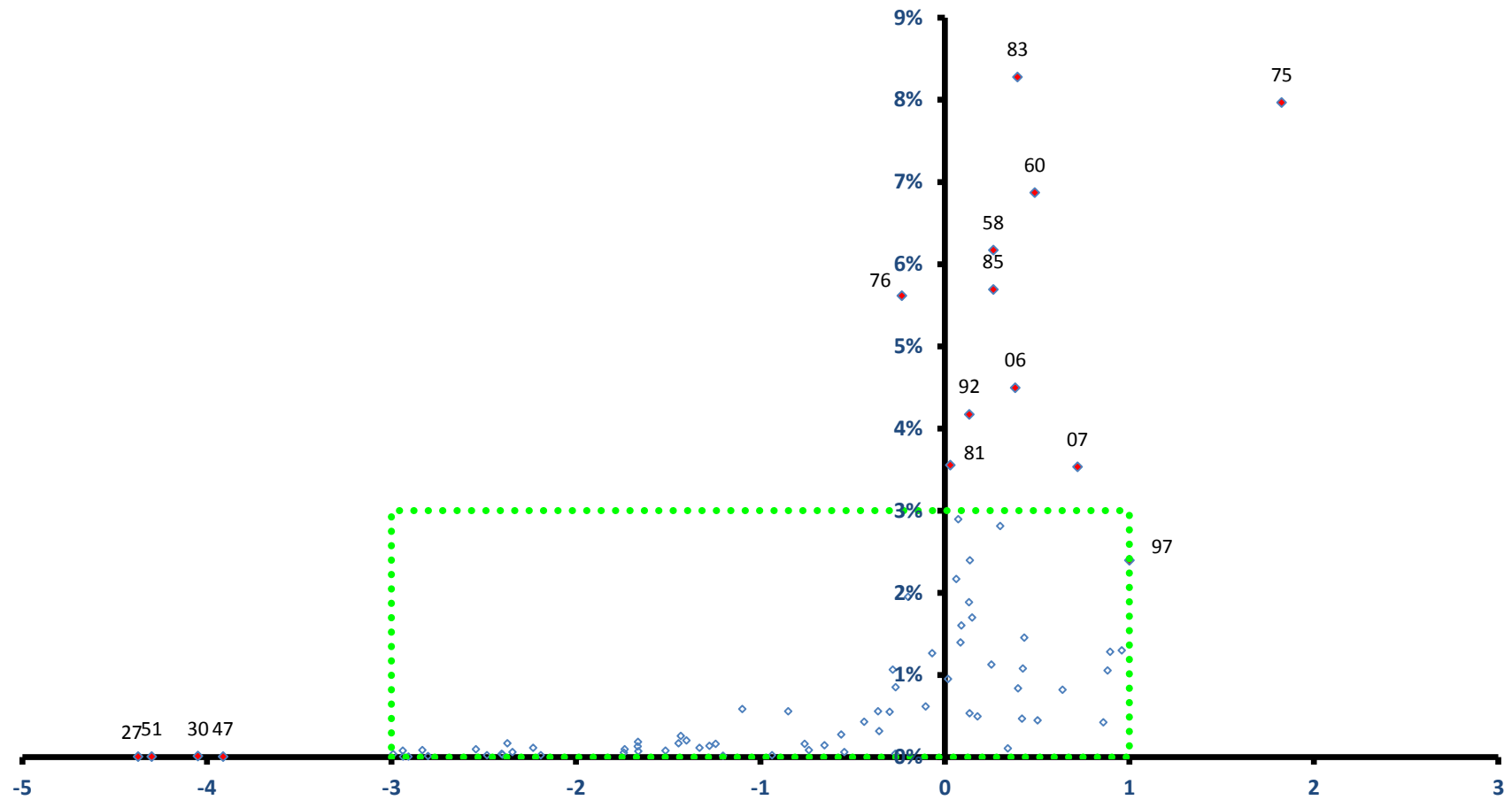

稼ぐ力
(修正特化係数の対数変換値)

登別市

全従業者数 16,706 人

雇用力
(従業者割合)

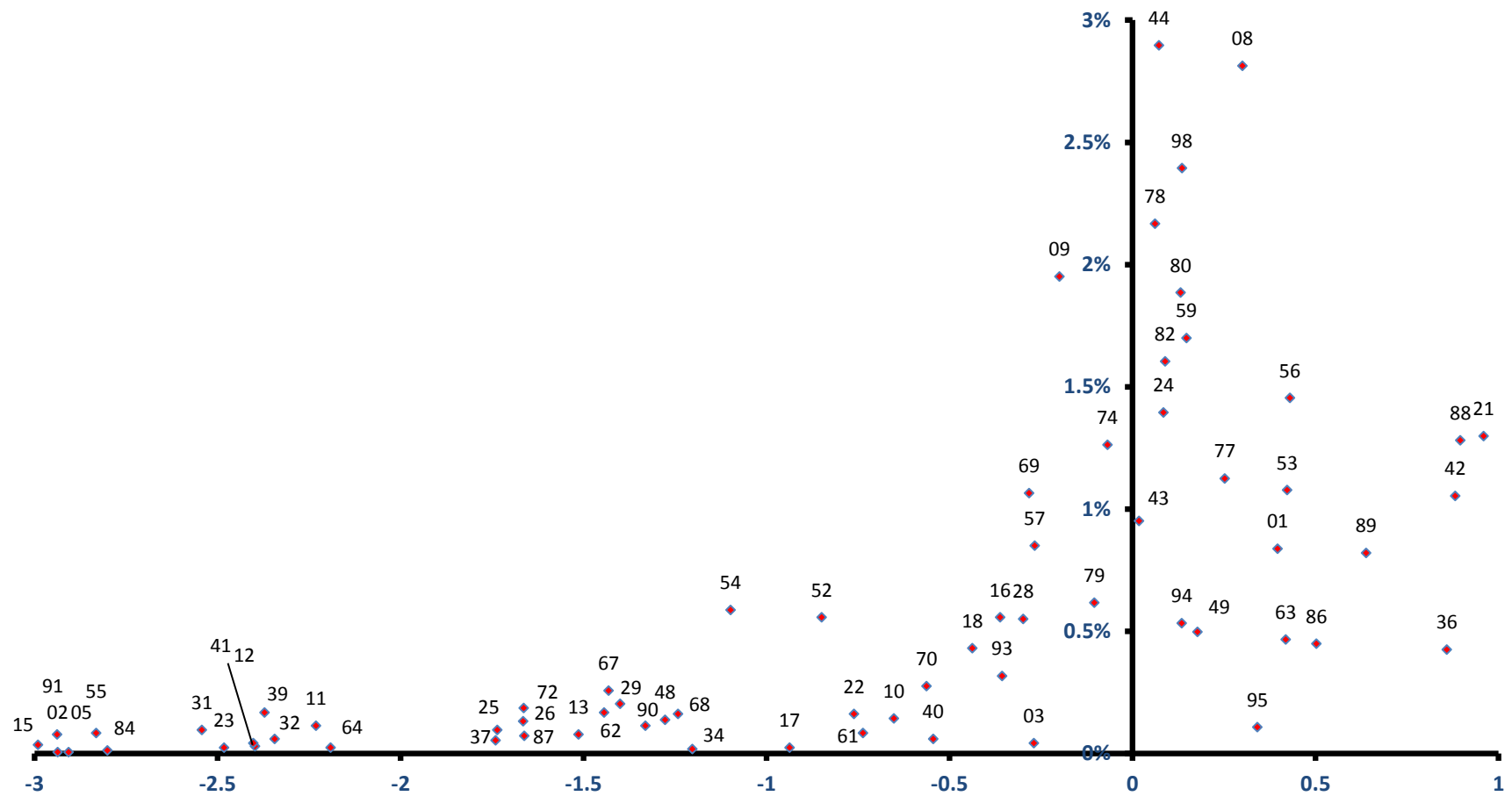

稼ぐ力
(修正特化係数の対数変換値)

恵庭市

全従業者数 28,323 人

雇用力
(従業者割合)

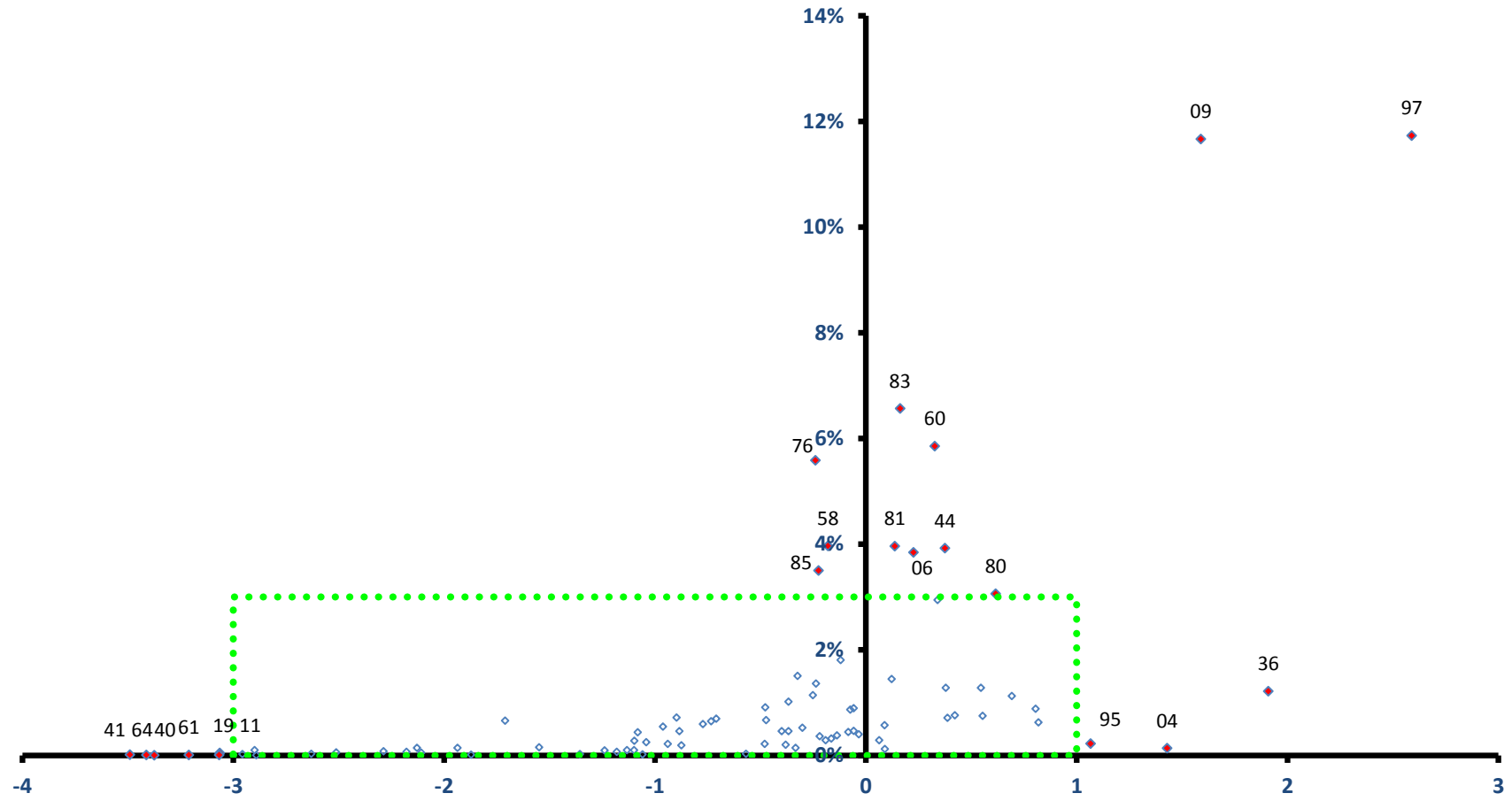

稼ぐ力
(修正特化係数の対数変換値)

恵庭市

全従業者数 28,323 人

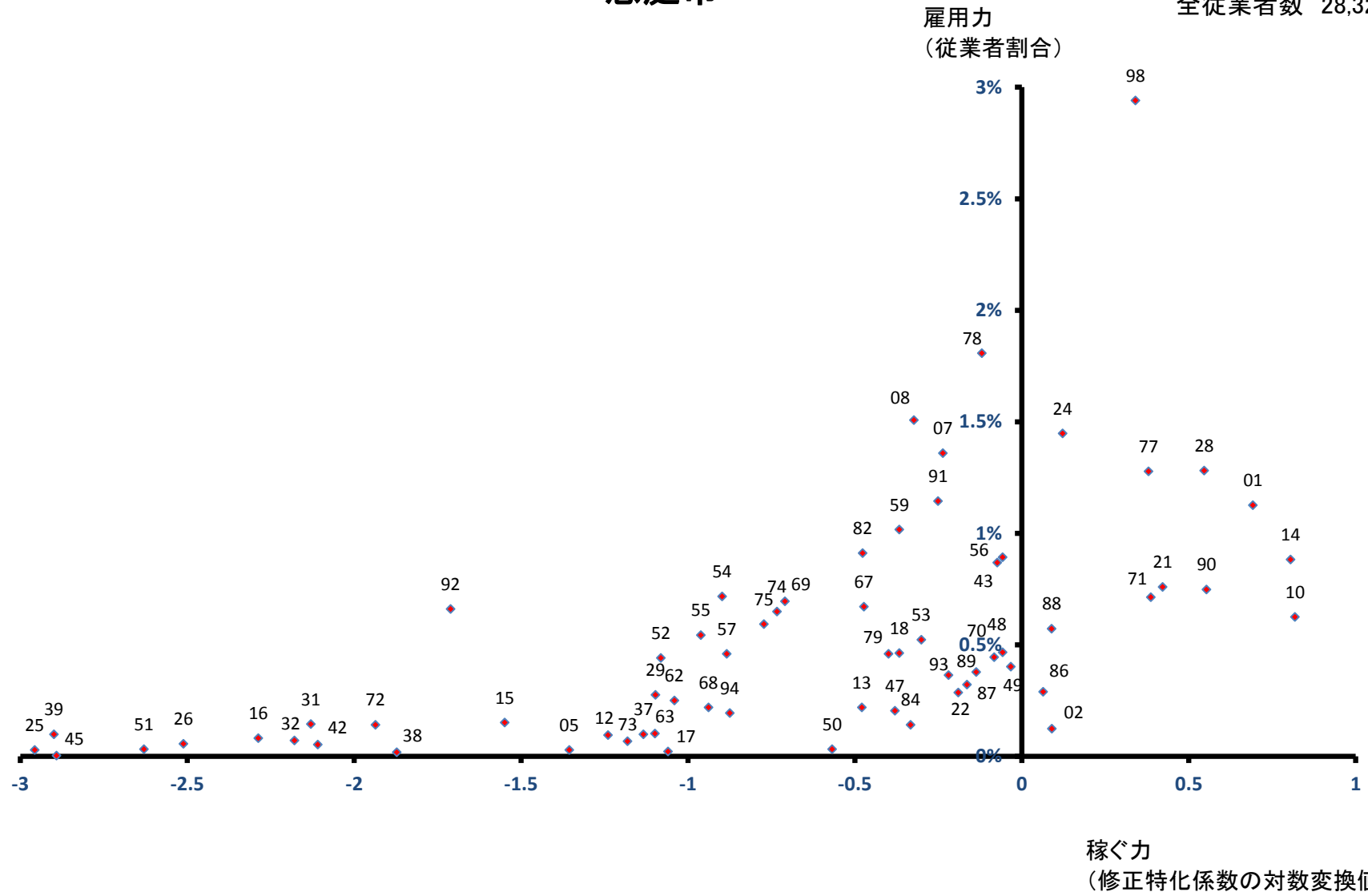

伊達市

全従業者数 14,240 人

雇用力
(従業者割合)

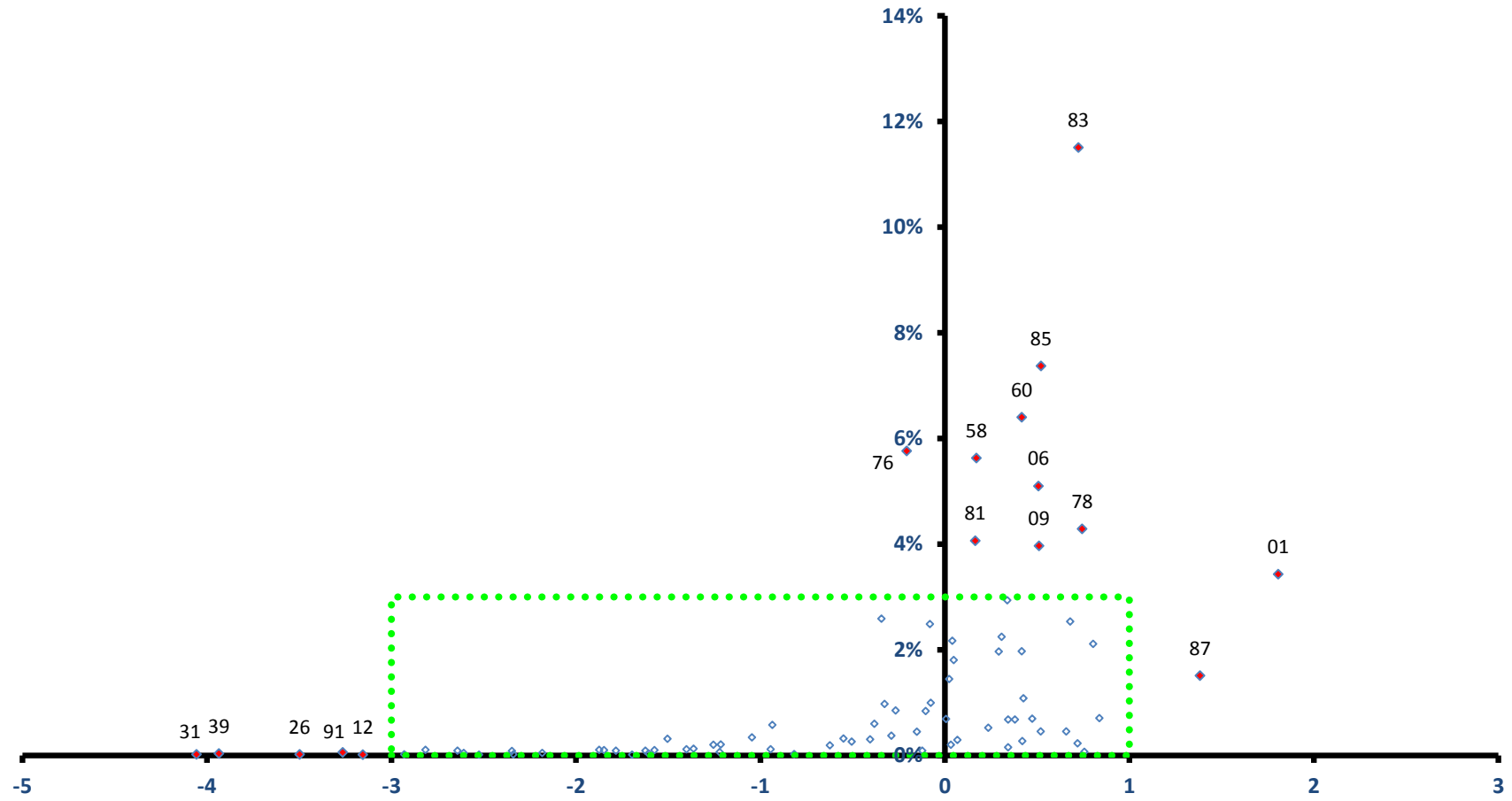

稼ぐ力
(修正特化係数の対数変換値)

伊達市

全従業者数 14,240 人

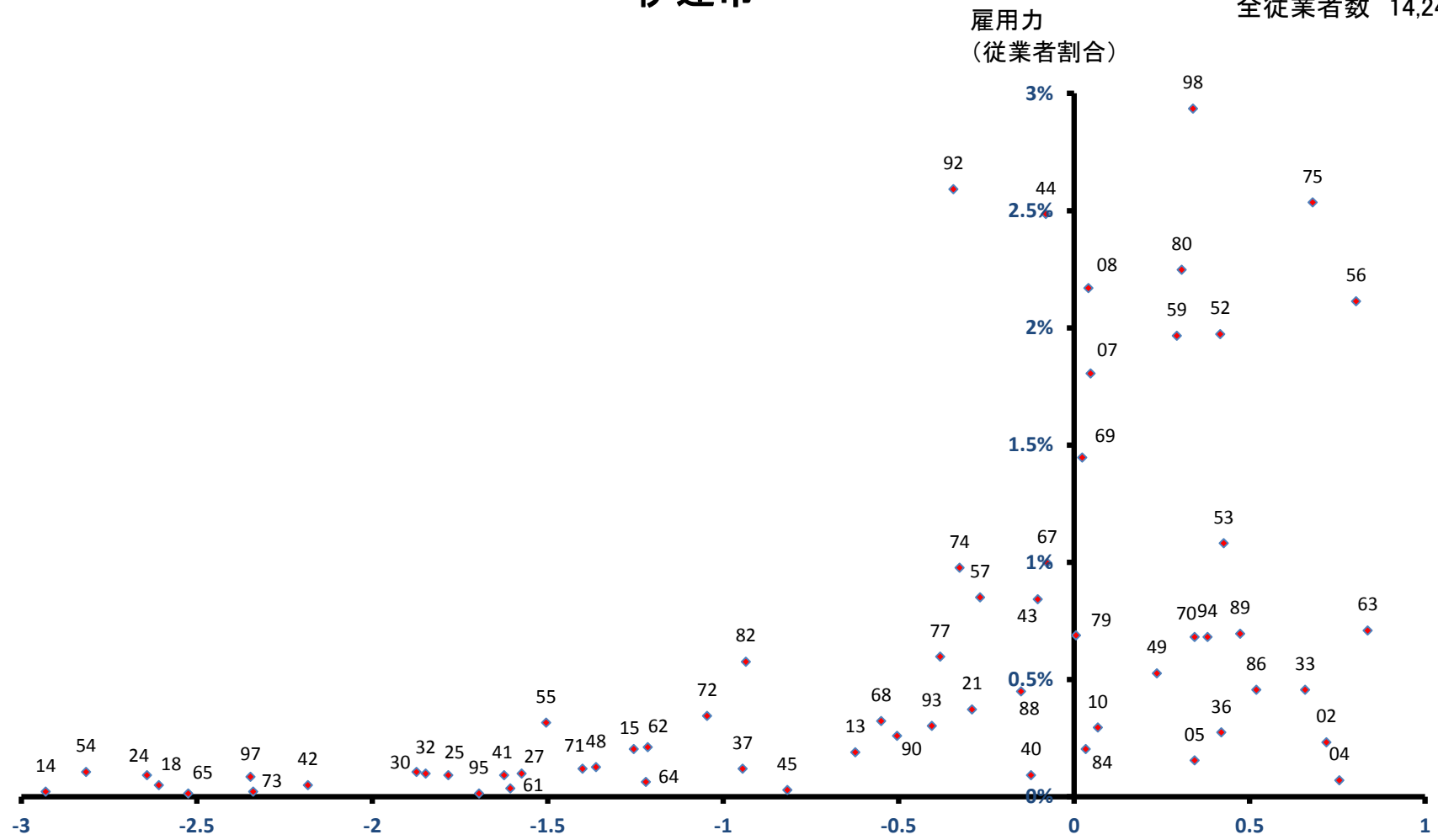

稼ぐ力
(修正特化係数の対数変換値)

北広島市

全従業者数 23,745 人

雇用力
(従業者割合)

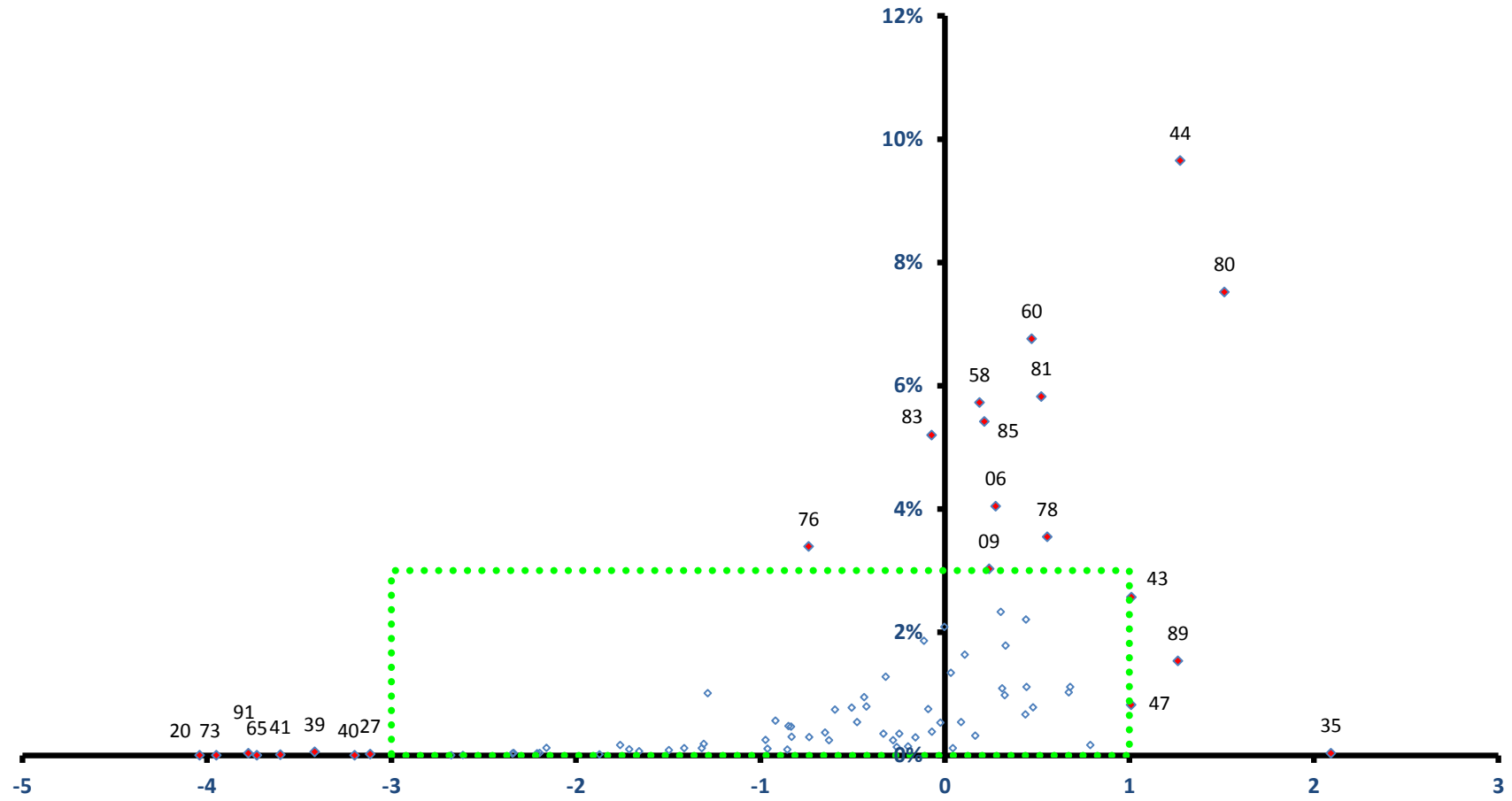

稼ぐ力
(修正特化係数の対数変換値)

北広島市

全従業者数 23,745 人

雇用力
(従業者割合)

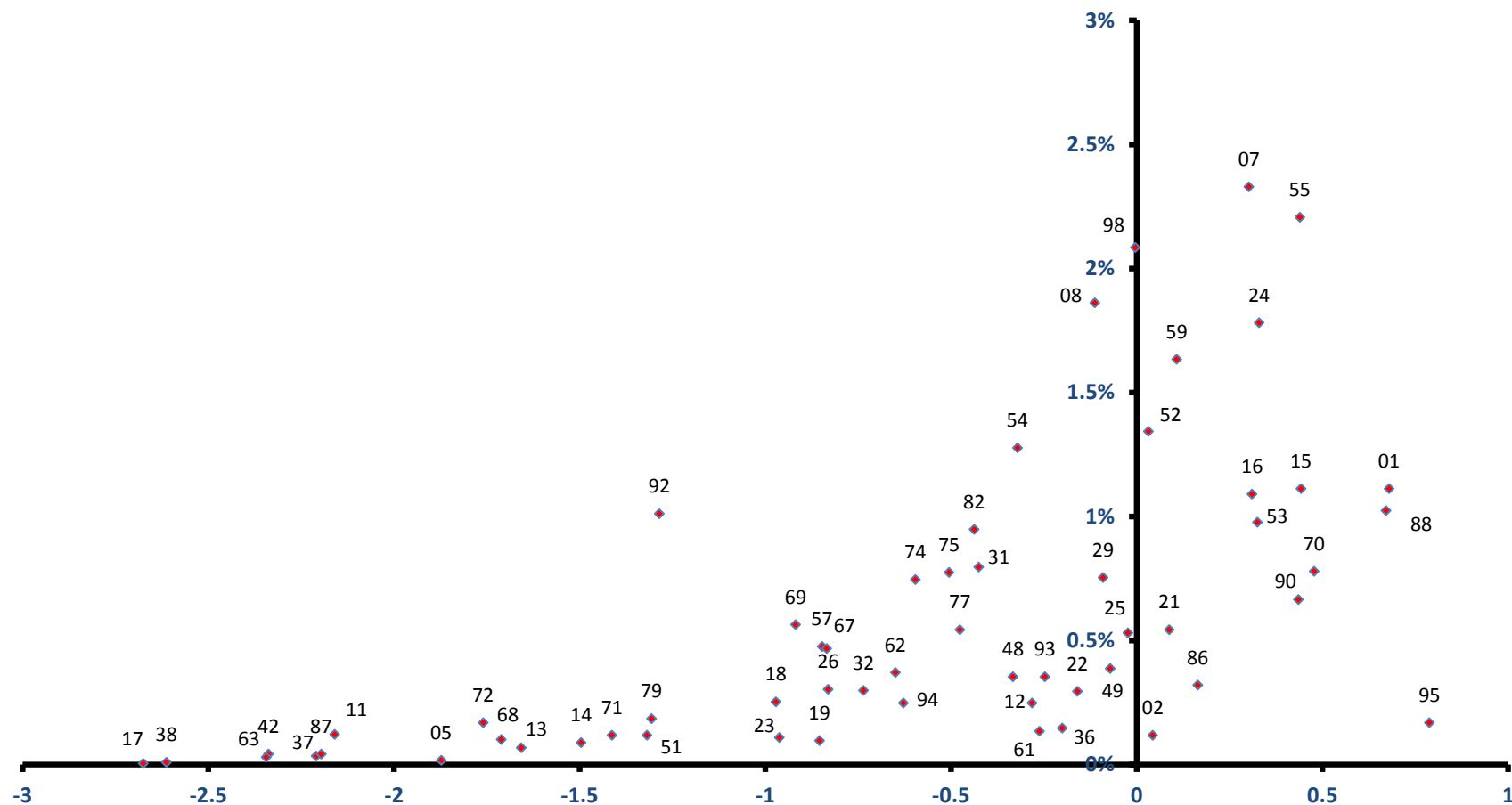

稼ぐ力
(修正特化係数の対数変換値)

石狩市

全従業者数 28,109 人

雇用力
(従業者割合)

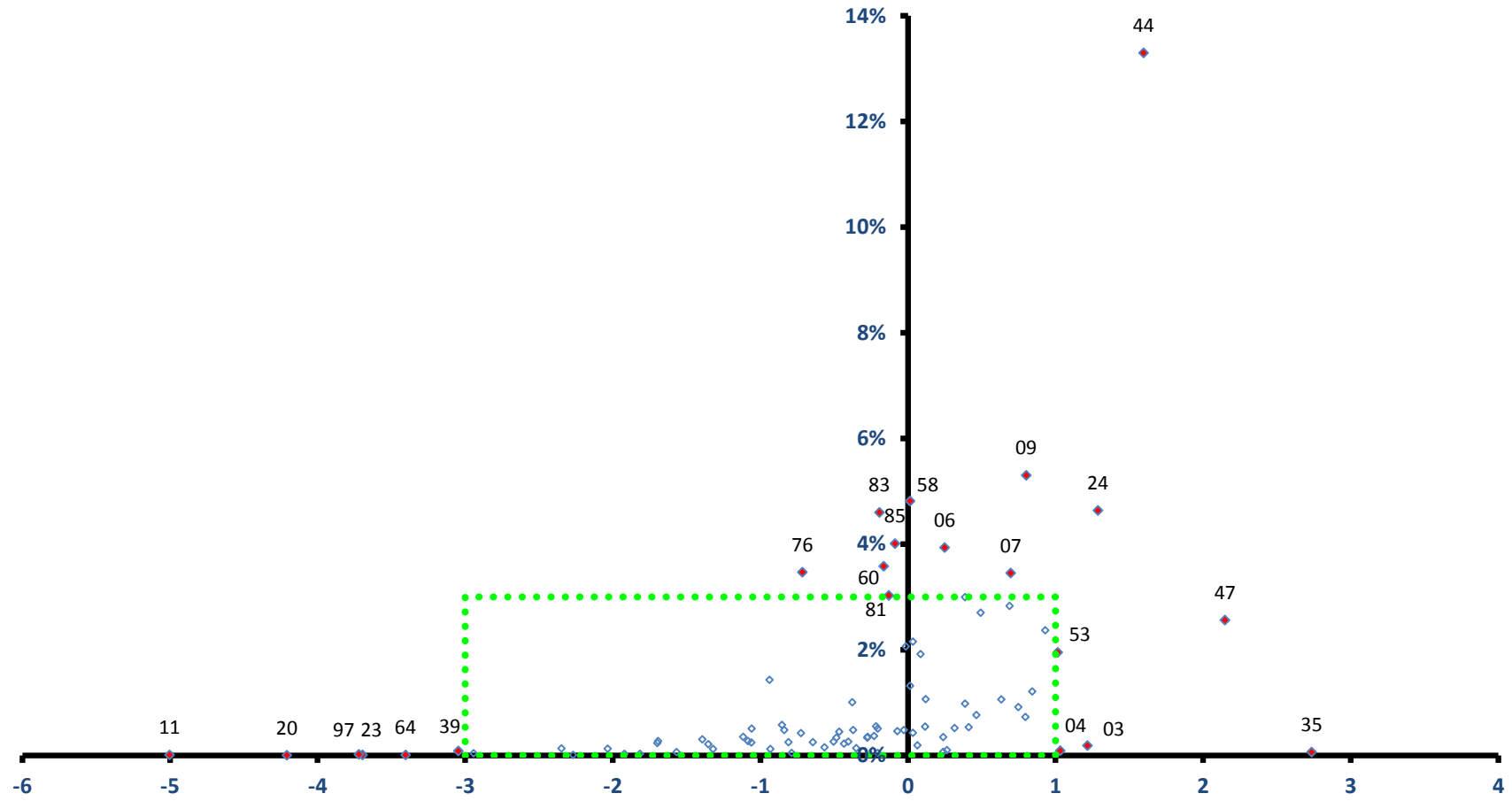

稼ぐ力
(修正特化係数の対数変換値)

北斗市

全従業者数 17,102 人

雇用力
(従業者割合)

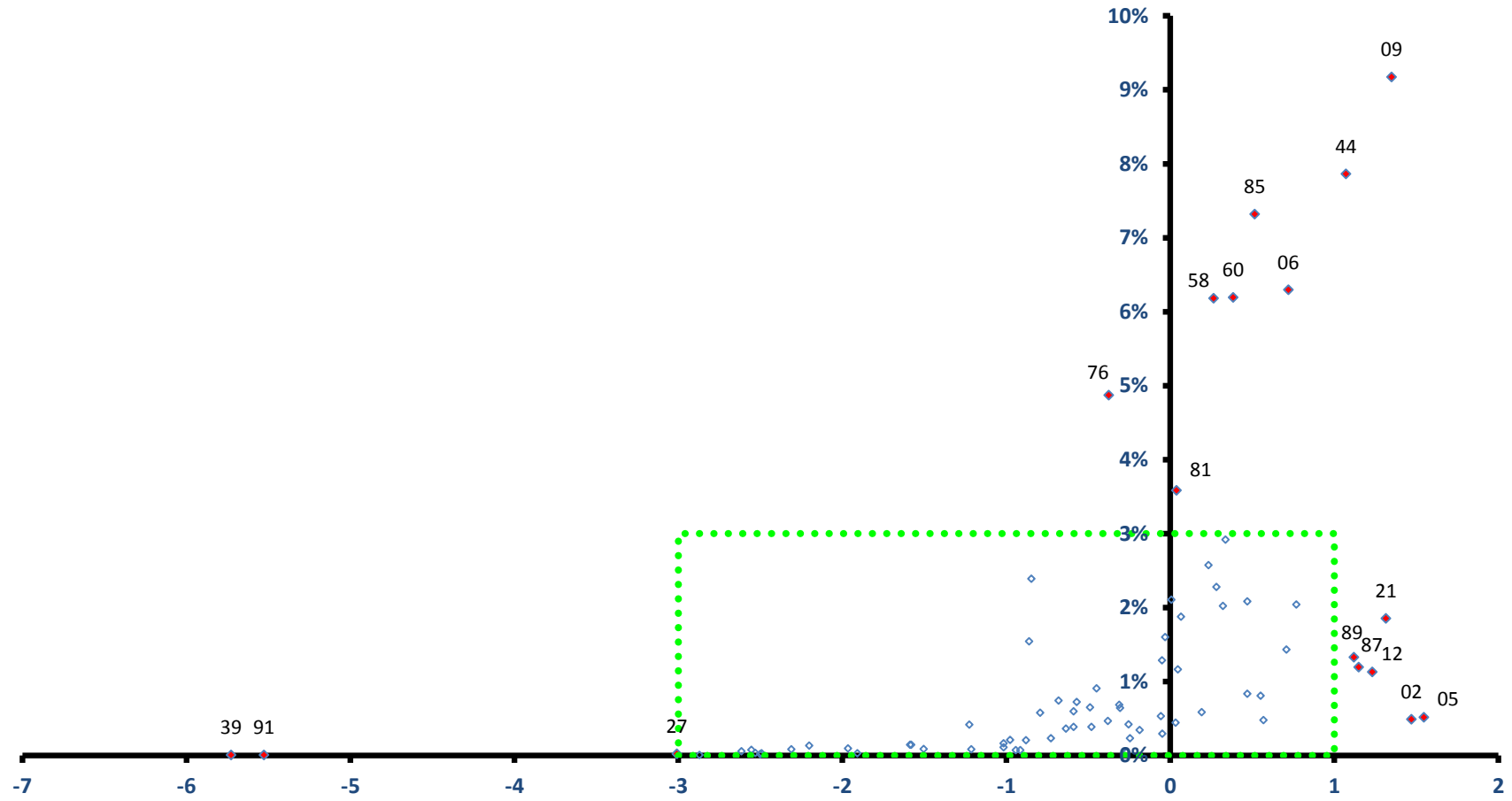

稼ぐ力
(修正特化係数の対数変換値)

北斗市

全従業者数 17,102 人

雇用力
(従業者割合)

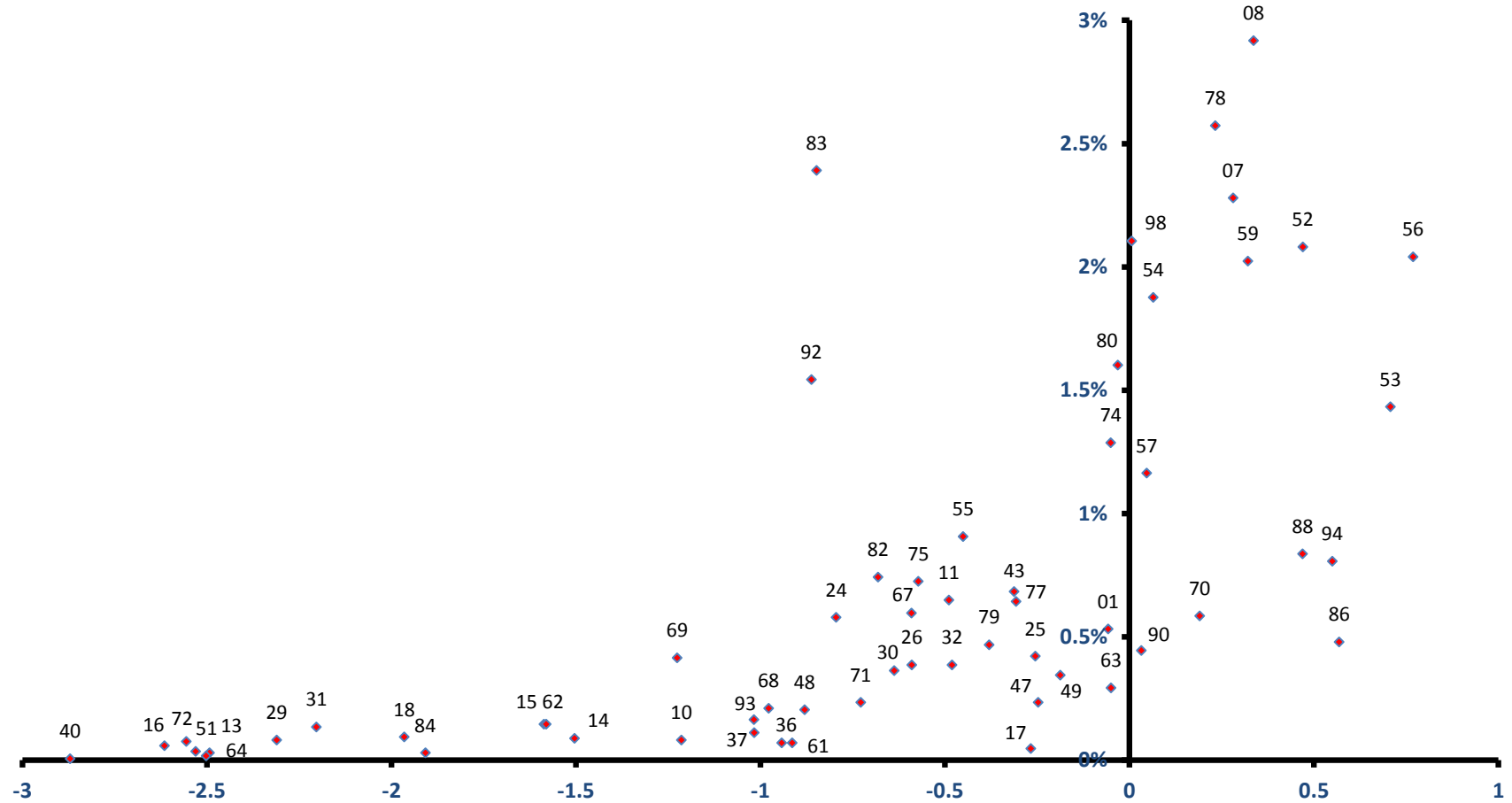

稼ぐ力
(修正特化係数の対数変換値)