資料２－３

日 本 統 計 地 図
Statistical Maps of Japan

平成22年国勢調査　人口速報集計

2010 POPULATION CENSUS OF JAPAN
Preliminary Counts of the Population and Households

都道府県・市区町村別人口増減率
（平成17年～22年）

$$\text{人口増減率：}\frac{\text{平成22年人口} - \text{平成17年人口}}{\text{平成17年人口}} \times 100$$
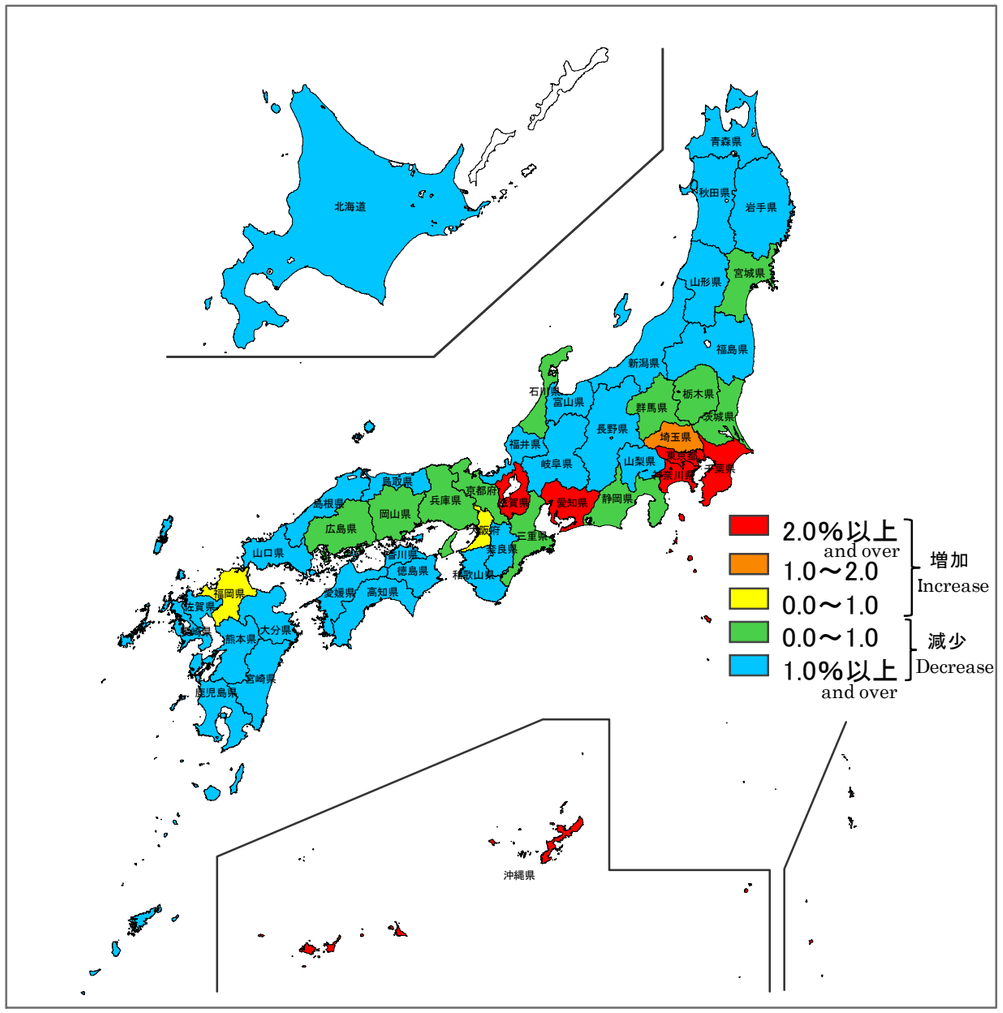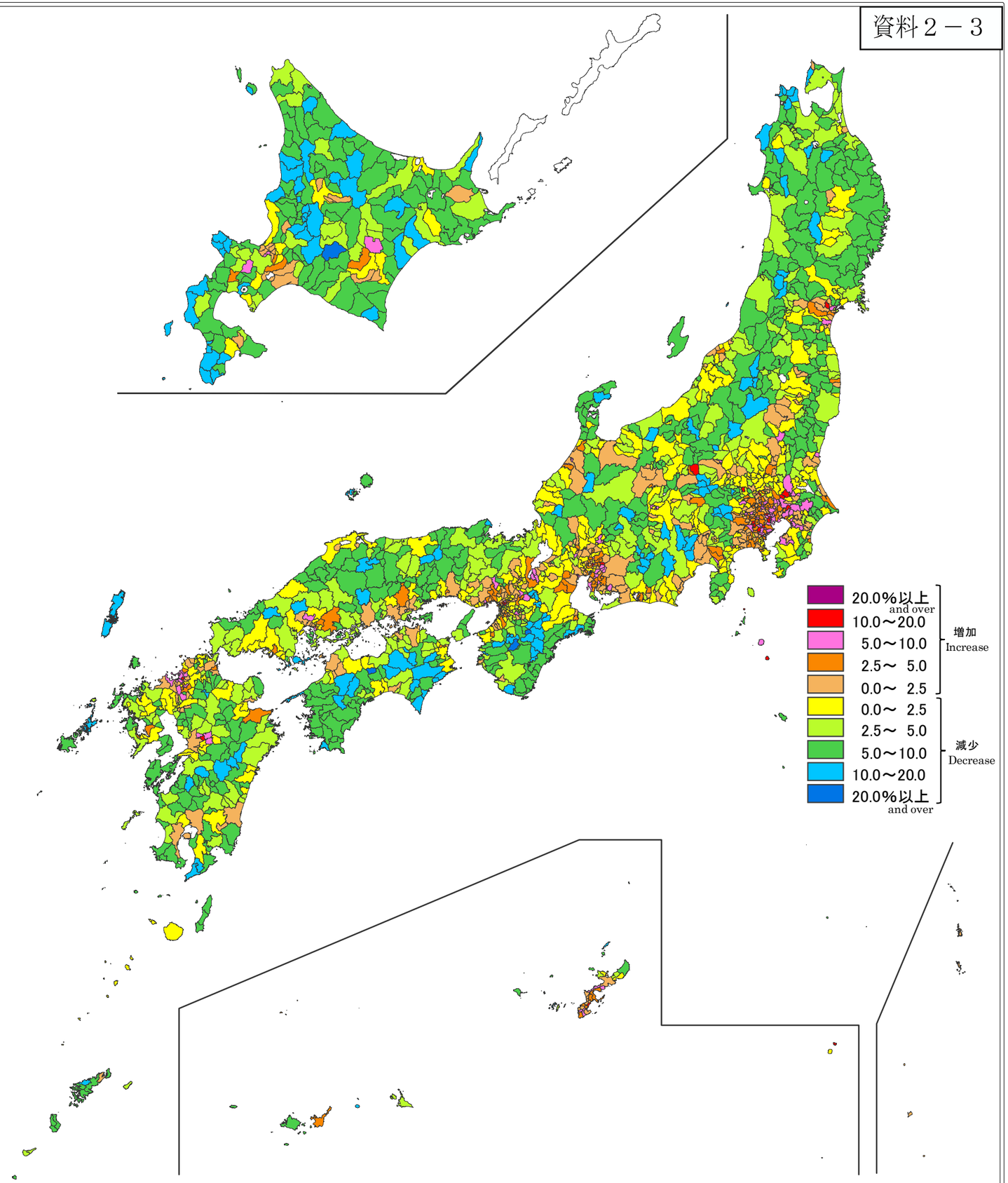
Rate of Population Change
by Prefecture and by Shi , Ku , Machi and Mura