

個人企業経済調査（構造編）

平成 28 年結果の概要

結果の概要	
I 営業状況	1
II 設備投資	4
III 営業上の資産・負債（平成 28 年 12 月末日現在）	7
IV 構造的特質	10
統計表	
第 1 表 産業大分類，年別営業状況	38
第 2 表 産業大分類，年別営業上の資産・負債	42
第 3 表 産業特殊中分類，事業主の年齢階級，事業所の開設時期， 現在の事業開始時期，営業用土地・建物の所有形態， 納税申告の形態，チェーン組織への加盟の有無， パーソナルコンピュータの使用の有無別事業所分布	44
第 4 表 産業特殊中分類，事業経営上の問題点，後継者の有無， 今後の事業展開，法人化の予定別事業所分布	48
第 5 表 産業大分類，事業経営上の問題点，今後の事業展開別 事業所分布	52
第 6 表 産業大分類，事業主の年齢階級，従業者規模別 事業所分布	54
第 7 表 産業大分類，パーソナルコンピュータの使用の有無， 事業主の年齢階級別事業所分布	55
第 8 表 産業大分類，後継者の有無，今後の事業展開，法人化の予定， 事業主の年齢階級別事業所分布	56
第 9 表 産業大分類，事業経営上の問題点， 事業主の年齢階級別事業所分布	58
参 考	
産業特殊中分類一覧	61

平成 29 年 7 月 11 日

結果の概要

I 営業状況

1 売上高、営業利益及び営業利益率の推移

(1) 製造業

平成 28 年の 1 事業所当たりの年間売上高は 1046 万 1000 円で、前年に比べ 4.7%増加となり、4 年連続の増加となった。

平成 28 年の 1 事業所当たりの年間営業利益は 237 万 6000 円で、前年に比べ 7.4%減少となり、2 年ぶりの減少となった。

平成 28 年の 1 事業所当たりの年間営業利益率は 22.7%で、前年に比べ 3.0 ポイント低下となった。

(図 I-1, 表 I-1)

図 I-1 年間売上高、営業利益及び営業利益率の推移 - 製造業 -

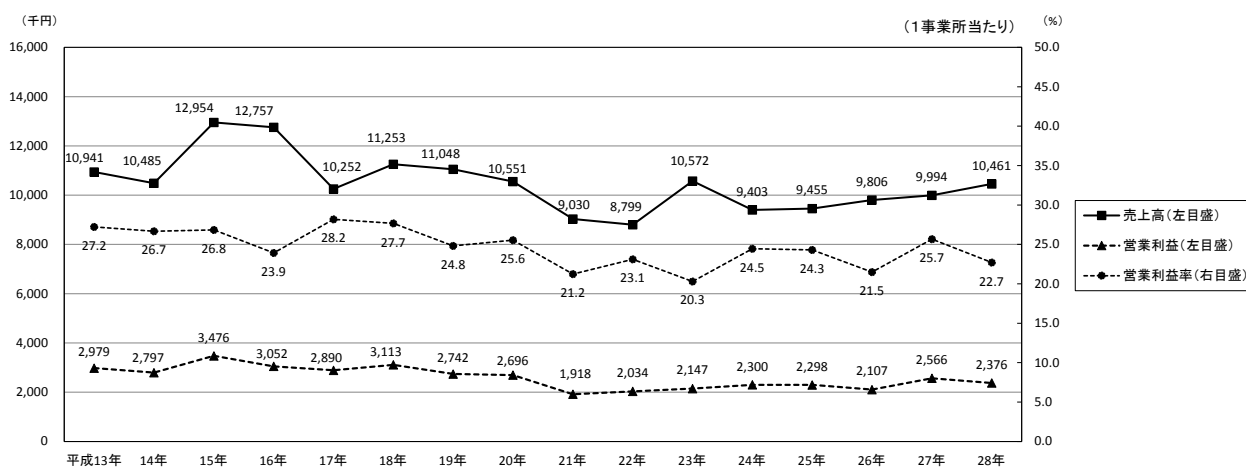

※ 営業利益：売上高 - (期首棚卸高 + 仕入高 - 期末棚卸高) - 営業費

※ 営業利益率：売上高に対する営業利益の割合

(2) 卸売業、小売業

平成 28 年の 1 事業所当たりの年間売上高は 1489 万 5000 円で、前年に比べ 4.8%減少となり、4 年連続の減少となった。

平成 28 年の 1 事業所当たりの年間営業利益は 148 万 6000 円で、前年に比べ 6.0%減少となり、2 年連続の減少となった。

平成 28 年の 1 事業所当たりの年間営業利益率は 10.0%で、前年に比べ 0.1 ポイント減少となった。

(図 I-2, 表 I-1)

図 I-2 年間売上高、営業利益及び営業利益率の推移 - 卸売業、小売業 -

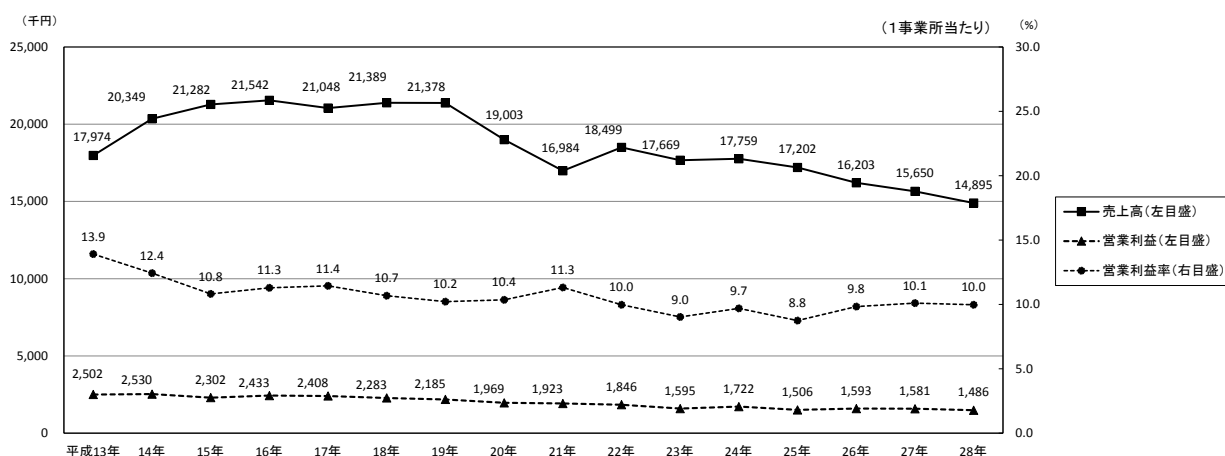

(3) 宿泊業, 飲食サービス業

平成28年の1事業所当たりの年間売上高は853万2000円で、前年に比べ9.8%減少となり、2年ぶりの減少となった。

平成28年の1事業所当たりの年間営業利益は129万6000円で、前年に比べ10.2%減少となり、5年ぶりの減少となった。

平成28年の1事業所当たりの年間営業利益率は15.2%となり、前年に比べ0.1ポイント低下となった。

(図I-3, 表I-1)

図I-3 年間売上高, 営業利益及び営業利益率の推移 - 宿泊業, 飲食サービス業 -

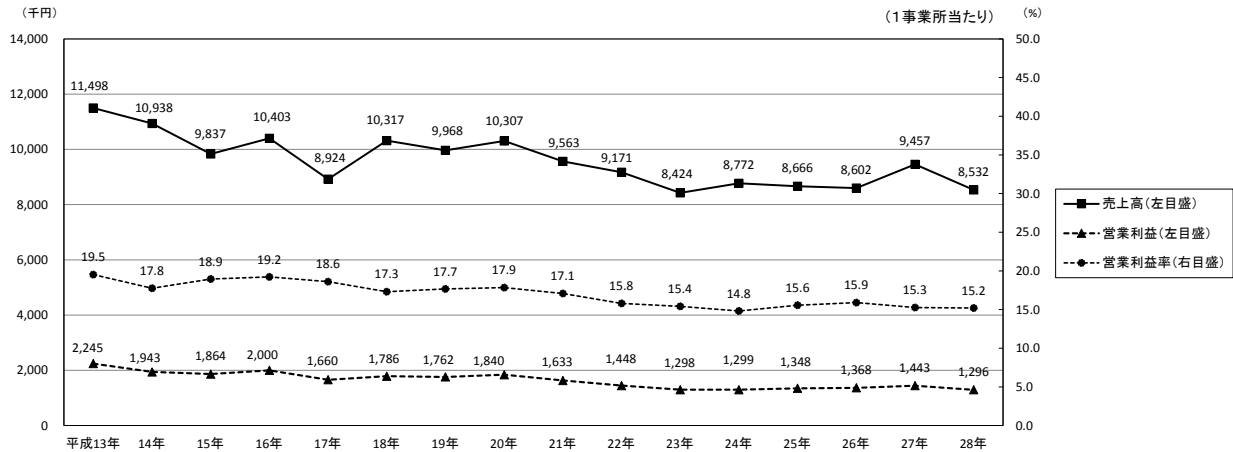

(4) サービス業

平成28年の1事業所当たりの年間売上高は506万3000円で、前年に比べ3.6%増加となり、2年ぶりの増加となった。

平成28年の1事業所当たりの年間営業利益は153万3000円で、前年に比べ1.4%増加となり、2年ぶりの増加となった。

平成28年の1事業所当たりの年間営業利益率は30.3%で、前年に比べ0.6ポイント低下となった。

(図I-4, 表I-1)

図I-4 年間売上高, 営業利益及び営業利益率の推移 - サービス業 -

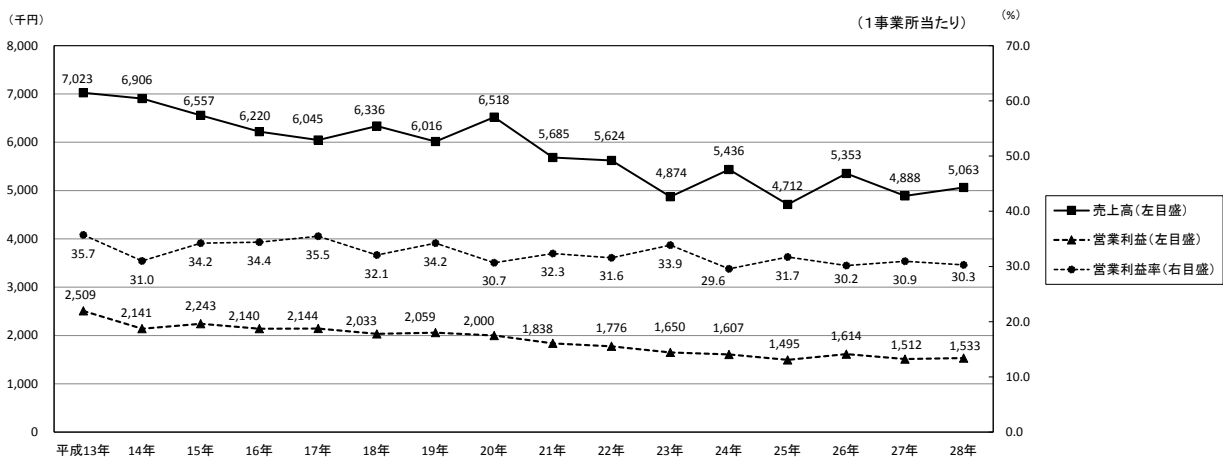

※「サービス業」に含まれる主な産業は、普通洗濯業, 理容業, 美容業, 自動車整備業である。

2 平成 28 年における産業別売上高，営業利益及び営業利益率

1 事業所当たりの年間売上高は、「製造業」が 1046 万 1000 円、「卸売業，小売業」が 1489 万 5000 円、「宿泊業，飲食サービス業」が 853 万 2000 円、「サービス業」が 506 万 3000 円で、前年に比べ、「製造業」及び「サービス業」がそれぞれ 4.7%，3.6%増加となり、「卸売業，小売業」及び「宿泊業，飲食サービス業」がそれぞれ 4.8%，9.8%減少となった。

1 事業所当たりの年間営業利益は、「製造業」が 237 万 6000 円、「卸売業，小売業」が 148 万 6000 円、「宿泊業，飲食サービス業」が 129 万 6000 円、「サービス業」が 153 万 3000 円で、前年に比べ、「サービス業」が 1.4%増加となり、「製造業」，「卸売業，小売業」及び「宿泊業，飲食サービス業」がそれぞれ 7.4%，6.0%，10.2%減少となった。

1 事業所当たりの年間営業利益率は、「製造業」が 22.7%，「卸売業，小売業」が 10.0%，「宿泊業，飲食サービス業」が 15.2%，「サービス業」が 30.3%で、前年に比べ、「製造業」，「卸売業，小売業」，「宿泊業，飲食サービス業」及び「サービス業」の全ての産業でそれぞれ 3.0 ポイント，0.1 ポイント，0.1 ポイント，0.6 ポイント低下となった。

(表 I - 1)

表 I - 1 産業別年間売上高，営業利益及び営業利益率

(1 事業所当たり)

		製造業	卸売業，小売業	宿泊業， 飲食サービス業	サービス業
年間売上高	平成 28年 (千円)	10,461	14,895	8,532	5,063
	対前年比 (%)	4.7	-4.8	-9.8	3.6
年間営業利益	平成 28年 (千円)	2,376	1,486	1,296	1,533
	対前年比 (%)	-7.4	-6.0	-10.2	1.4
年間営業 利益率	平成 28年 (%)	22.7	10.0	15.2	30.3
	対前年差 (ポイント)	-3.0	-0.1	-0.1	-0.6

Ⅱ 設備投資

1 設備投資額及び設備投資率の推移

(1) 製造業

平成28年の1事業所当たりの年間設備投資額は26万9000円で、2年ぶりの減少となった。
平成28年の1事業所当たりの年間設備投資率は2.6%で、2年ぶりの低下となった。

(図Ⅱ-1, 表Ⅱ-1)

図Ⅱ-1 年間設備投資額及び設備投資率の推移 - 製造業 -

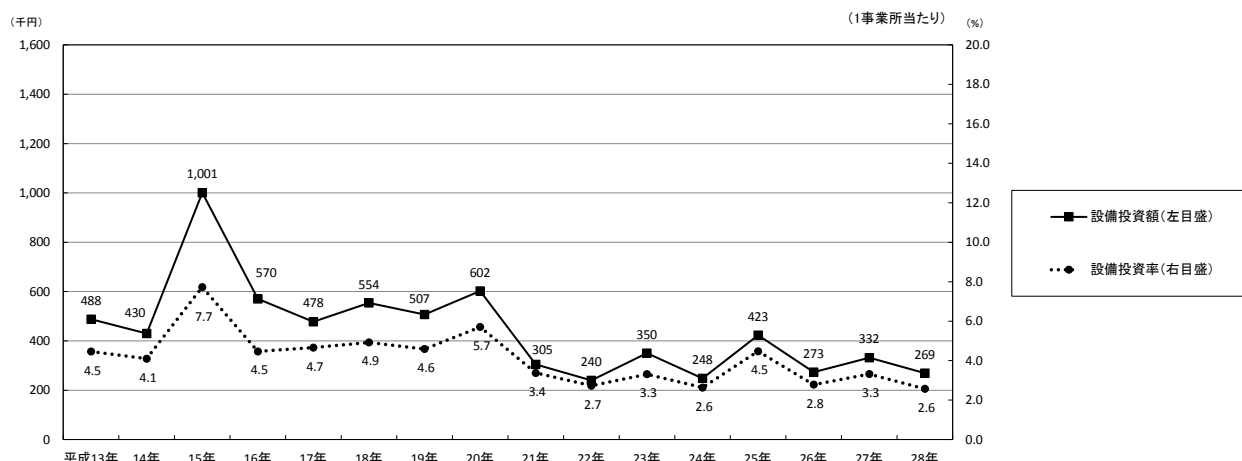

※ 設備投資率：売上高に対する設備投資額の割合

(2) 卸売業, 小売業

平成28年の1事業所当たりの年間設備投資額は21万円で、2年連続の減少となった。
平成28年の1事業所当たりの年間設備投資率は1.4%で、2年連続の低下となった。

(図Ⅱ-2, 表Ⅱ-1)

図Ⅱ-2 年間設備投資額及び設備投資率の推移 - 卸売業, 小売業 -

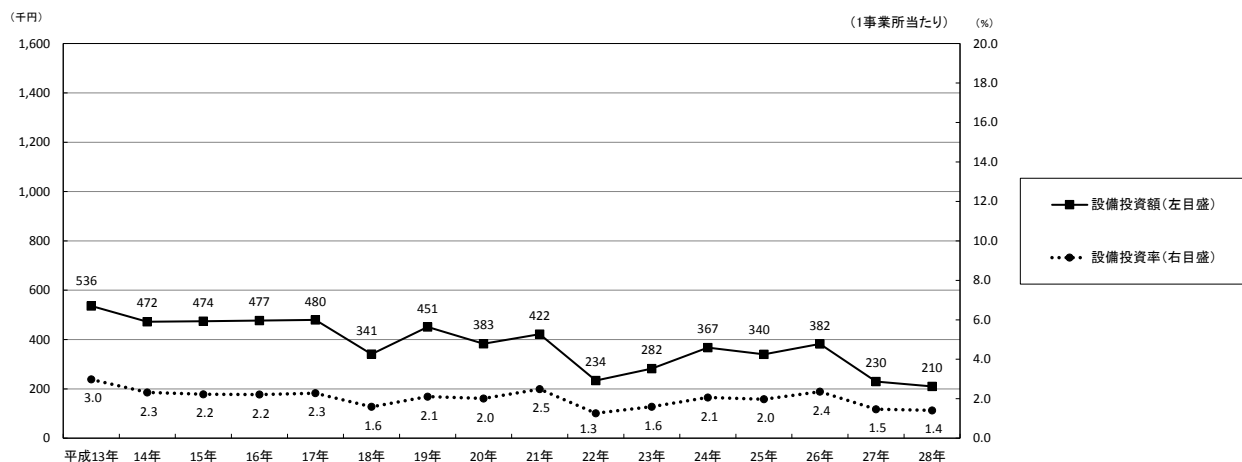

(3) 宿泊業, 飲食サービス業

平成28年の1事業所当たりの年間設備投資額は20万9000円で、2年連続の減少となった。
平成28年の1事業所当たりの年間設備投資率は2.4%で、横ばいとなった。

(図Ⅱ-3, 表Ⅱ-1)

図Ⅱ-3 年間設備投資額及び設備投資率の推移 - 宿泊業, 飲食サービス業 -

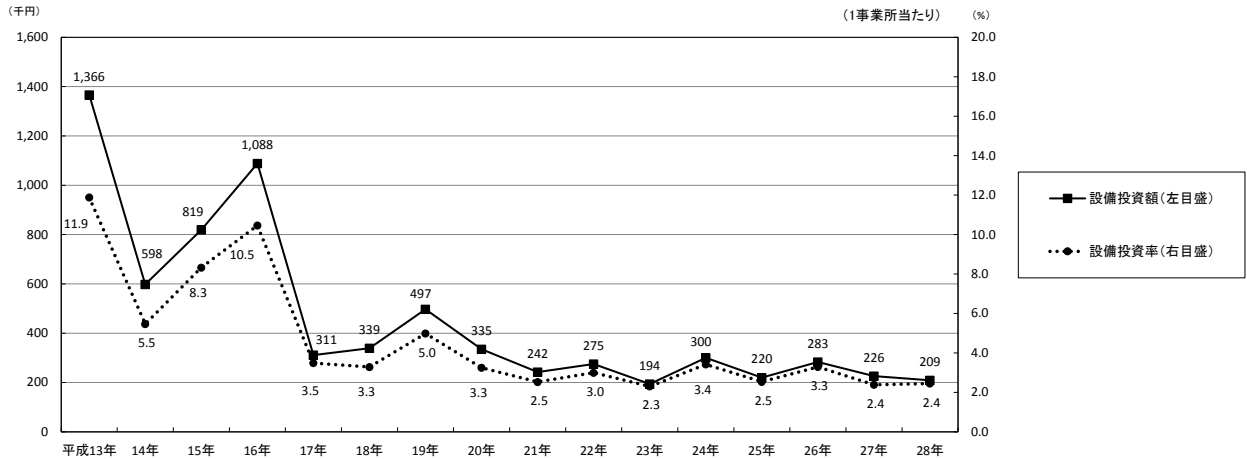

(4) サービス業

平成28年の1事業所当たりの年間設備投資額は17万8000円で、2年ぶりの減少となった。
平成28年の1事業所当たりの年間設備投資率は3.5%で、2年ぶりの低下となった。

(図Ⅱ-4, 表Ⅱ-1)

図Ⅱ-4 年間設備投資額及び設備投資率の推移 - サービス業 -

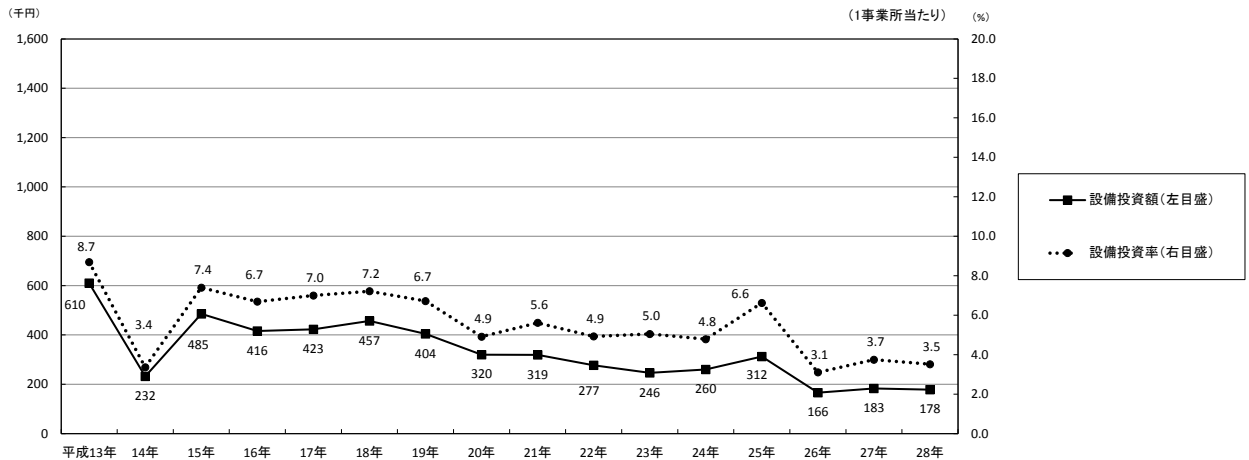

2 平成 28 年における産業別設備投資額及び設備投資率

1 事業所当たりの年間設備投資額は、「製造業」が 26 万 9000 円、「卸売業，小売業」が 21 万円、「宿泊業，飲食サービス業」が 20 万 9000 円、「サービス業」が 17 万 8000 円で、「製造業」，「卸売業，小売業」，「宿泊業，飲食サービス業」及び「サービス業」の全ての産業で，前年に比べ減少となった。

1 事業所当たりの年間設備投資率は、「宿泊業，飲食サービス業」が 2.4% で前年に比べ横ばいとなり，「製造業」，「卸売業，小売業」及び「サービス業」がそれぞれ 2.6%，1.4%，3.5% で前年に比べ低下となった。

(表Ⅱ－1)

表Ⅱ－1 産業別年間設備投資額及び設備投資率

(1 事業所当たり)

		製造業	卸売業，小売業	宿泊業， 飲食サービス業	サービス業
年間設備投資額 (千円)	平成 28年	269	210	209	178
	参考 27年	332	230	226	183
年間設備投資率 (%)	平成 28年	2.6	1.4	2.4	3.5
	参考 27年	3.3	1.5	2.4	3.7

Ⅲ 営業上の資産・負債(平成 28 年 12 月末日現在)

1 流動資産，流動負債及び長期借入金の推移

(1) 製造業

平成 28 年の 1 事業所当たりの流動資産は 407 万 7000 円で，前年に比べ 0.7%増加となり，2 年連続の増加となった。

平成 28 年の 1 事業所当たりの流動負債は 65 万 9000 円で，前年に比べ 18.7%減少となり，2 年連続の減少となった。

平成 28 年の 1 事業所当たりの長期借入金は 269 万 5000 円で，前年に比べ 40.6%増加となり，2 年ぶりの増加となった。

(図Ⅲ－1，表Ⅲ－1)

図Ⅲ－1 流動資産，流動負債及び長期借入金の推移 - 製造業 -

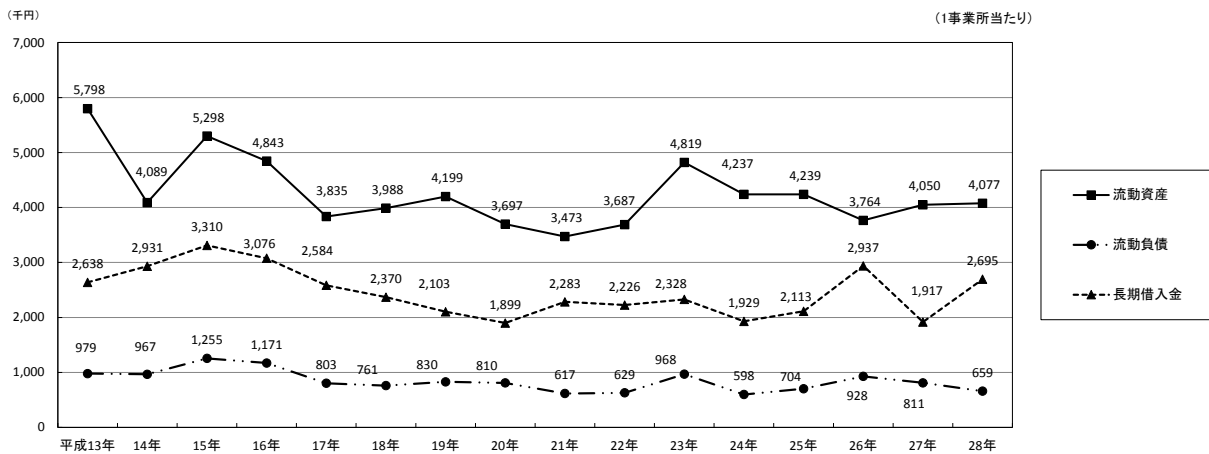

※ 流動資産：現金及び1年以内に回収，現金化が可能な資産（受取手形，売掛金など）

※ 流動負債：1年以内に支払又は返済期限が来る短期の負債（支払手形，買掛金，短期借入金など）

(2) 卸売業，小売業

平成 28 年の 1 事業所当たりの流動資産は 483 万 3000 円で，前年に比べ 8.5%減少となり，2 年連続の減少となった。

平成 28 年の 1 事業所当たりの流動負債は 103 万 7000 円で，前年に比べ 22.8%減少となり，2 年ぶりの減少となった。

平成 28 年の 1 事業所当たりの長期借入金は 202 万 3000 円で，前年に比べ 11.6%増加となり，2 年連続の増加となった。

(図Ⅲ－2，表Ⅲ－1)

図Ⅲ－2 流動資産，流動負債及び長期借入金の推移 - 卸売業，小売業 -

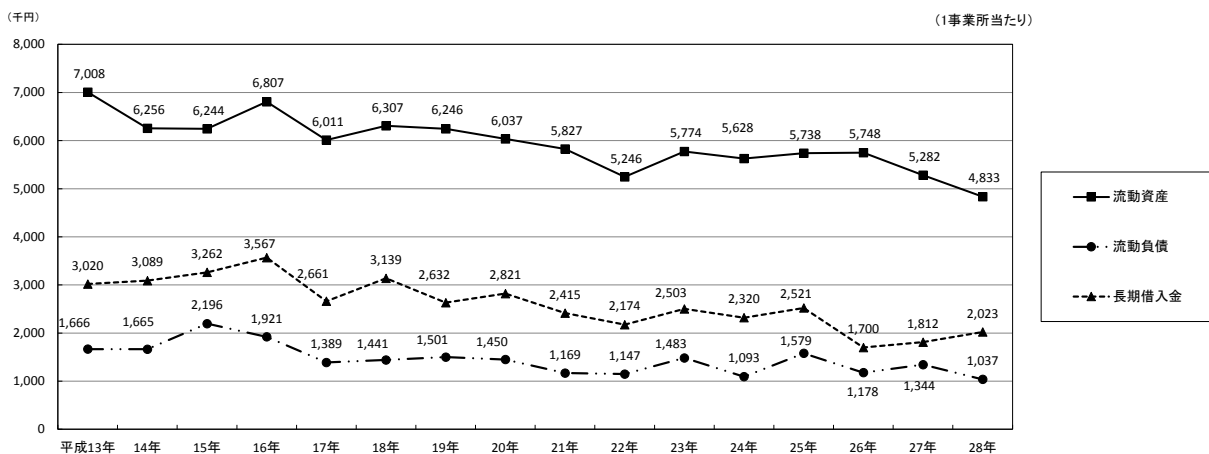

(3) 宿泊業, 飲食サービス業

平成28年の1事業所当たりの流動資産は161万6000円で、前年に比べ7.3%減少となり、2年連続の減少となった。

平成28年の1事業所当たりの流動負債は31万5000円で、前年に比べ0.9%減少となり、2年連続の減少となった。

平成28年の1事業所当たりの長期借入金は167万円で、前年に比べ5.1%減少となり、8年連続の減少となった。

(図Ⅲ-3, 表Ⅲ-1)

図Ⅲ-3 流動資産, 流動負債及び長期借入金の推移 - 宿泊業, 飲食サービス業 -

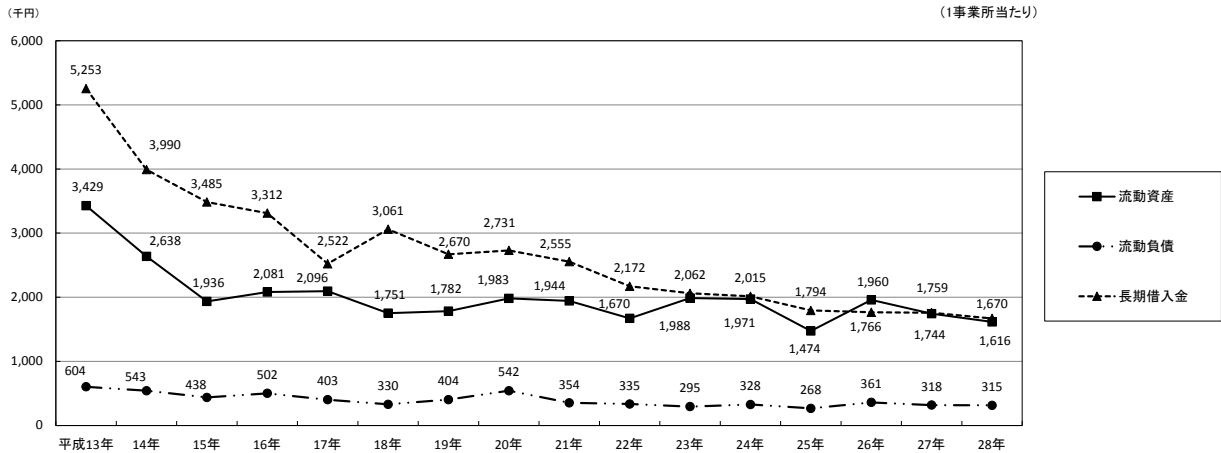

(4) サービス業

平成28年の1事業所当たりの流動資産は175万8000円で、前年に比べ10.8%減少となり、2年ぶりの減少となった。

平成28年の1事業所当たりの流動負債は13万7000円で、前年に比べ6.8%減少となり、2年連続の減少となった。

平成28年の1事業所当たりの長期借入金は78万4000円で、前年に比べ2.2%増加となり、2年ぶりの増加となった。

(図Ⅲ-4, 表Ⅲ-1)

図Ⅲ-4 流動資産, 流動負債及び長期借入金の推移 - サービス業 -

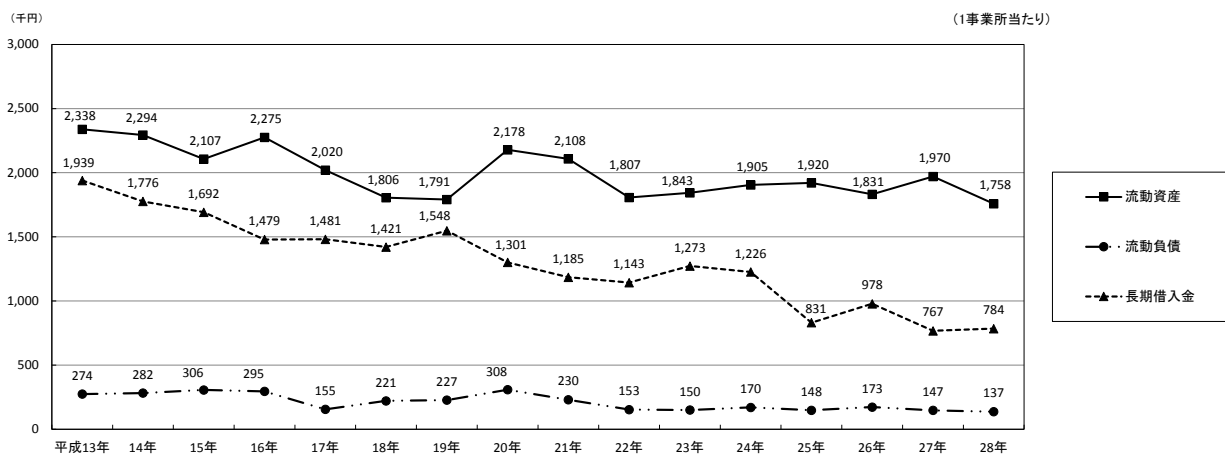

2 平成 28 年における産業別流動資産，流動負債及び長期借入金

1 事業所当たりの流動資産は、「製造業」が 407 万 7000 円、「卸売業，小売業」が 483 万 3000 円、「宿泊業，飲食サービス業」が 161 万 6000 円、「サービス業」が 175 万 8000 円で，前年に比べ，「製造業」が 0.7%増加となり，「卸売業，小売業」，「宿泊業，飲食サービス業」及び「サービス業」がそれぞれ 8.5%，7.3%，10.8%減少となった。

1 事業所当たりの流動負債は，「製造業」が 65 万 9000 円，「卸売業，小売業」が 103 万 7000 円，「宿泊業，飲食サービス業」が 31 万 5000 円，「サービス業」が 13 万 7000 円で，「製造業」，「卸売業，小売業」，「宿泊業，飲食サービス業」及び「サービス業」の全ての産業で，それぞれ 18.7%，22.8%，0.9%，6.8%減少となった。

1 事業所当たりの長期借入金は，「製造業」が 269 万 5000 円，「卸売業，小売業」が 202 万 3000 円，「宿泊業，飲食サービス業」が 167 万円，「サービス業」が 78 万 4000 円で，前年に比べ，「製造業」，「卸売業，小売業」及び「サービス業」がそれぞれ 40.6%，11.6%，2.2%増加となり，「宿泊業，飲食サービス業」が 5.1%減少となった。

(表Ⅲ－1)

表Ⅲ－1 産業別流動資産，流動負債及び長期借入金

(1 事業所当たり：平成 28 年 12 月末日現在)

		製造業	卸売業，小売業	宿泊業， 飲食サービス業	サービス業
流 動 資 産	実数 (千円)	4,077	4,833	1,616	1,758
	対前年比 (%)	0.7	-8.5	-7.3	-10.8
流 動 負 債	実数 (千円)	659	1,037	315	137
	対前年比 (%)	-18.7	-22.8	-0.9	-6.8
長 期 借 入 金	実数 (千円)	2,695	2,023	1,670	784
	対前年比 (%)	40.6	11.6	-5.1	2.2

IV 構造的特質

1 産業別事業主の年齢の状況

(1) 産業別推移

事業主の年齢階級別に事業所分布の推移をみると、事業主の年齢が70歳以上の事業所の割合は、「製造業」、「卸売業、小売業」、「宿泊業、飲食サービス業」及び「サービス業」の全ての産業で上昇傾向にある。

(図IV-1)

図IV-1 産業、事業主の年齢階級別事業所分布の推移

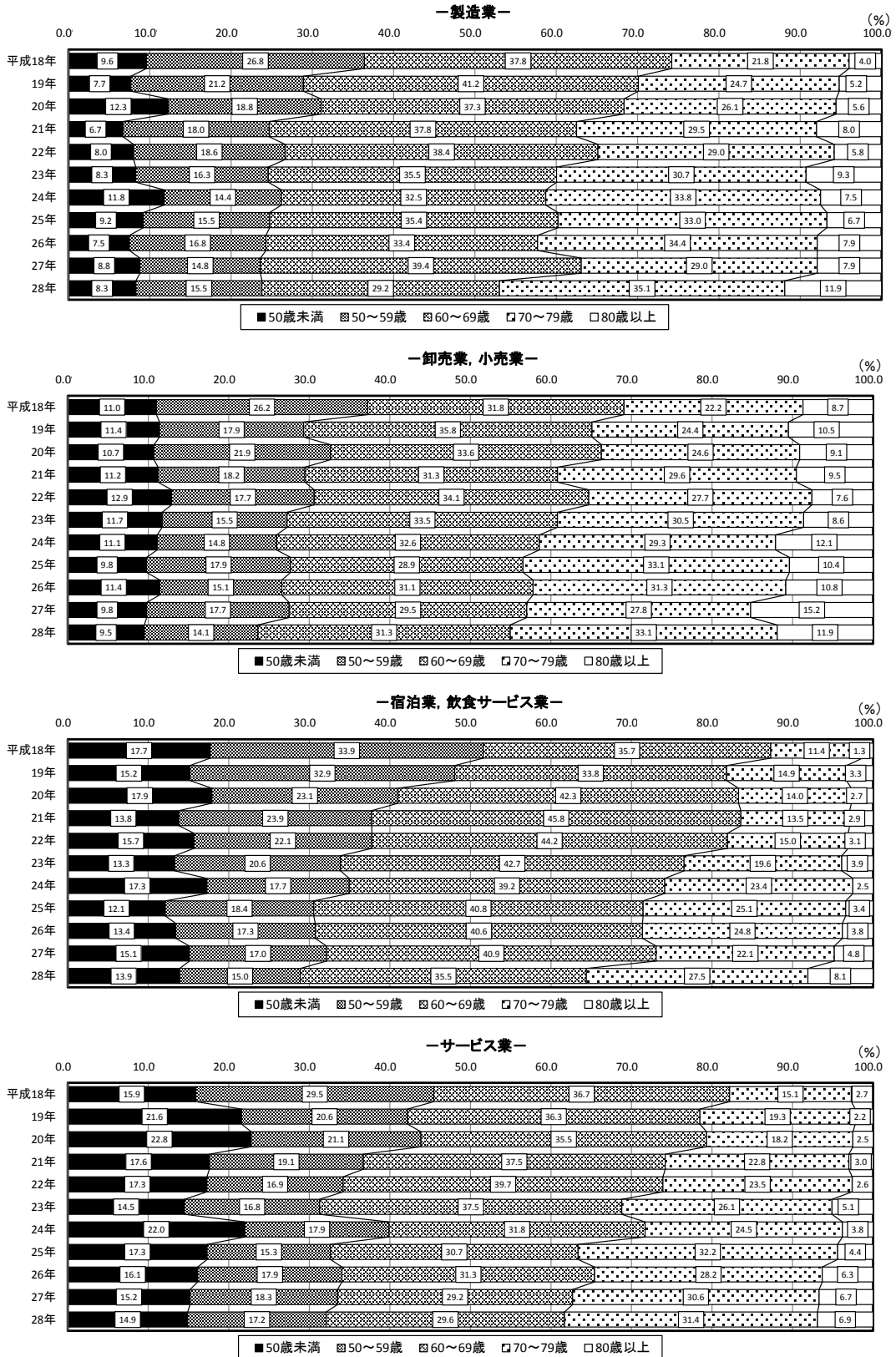

(2) 平成 28 年の産業別結果

事業主の年齢が 60 歳以上の事業所の割合は、「製造業」が 76.2%、「卸売業，小売業」が 76.3%、「宿泊業，飲食サービス業」が 71.1%、「サービス業」が 67.9%となった。

一方，事業主の年齢が 50 歳未満の事業所の割合は、「製造業」が 8.3%、「卸売業，小売業」が 9.5%、「宿泊業，飲食サービス業」が 13.9%、「サービス業」が 14.9%となった。

(図IV-2)

図IV-2 産業，事業主の年齢階級別事業所の割合

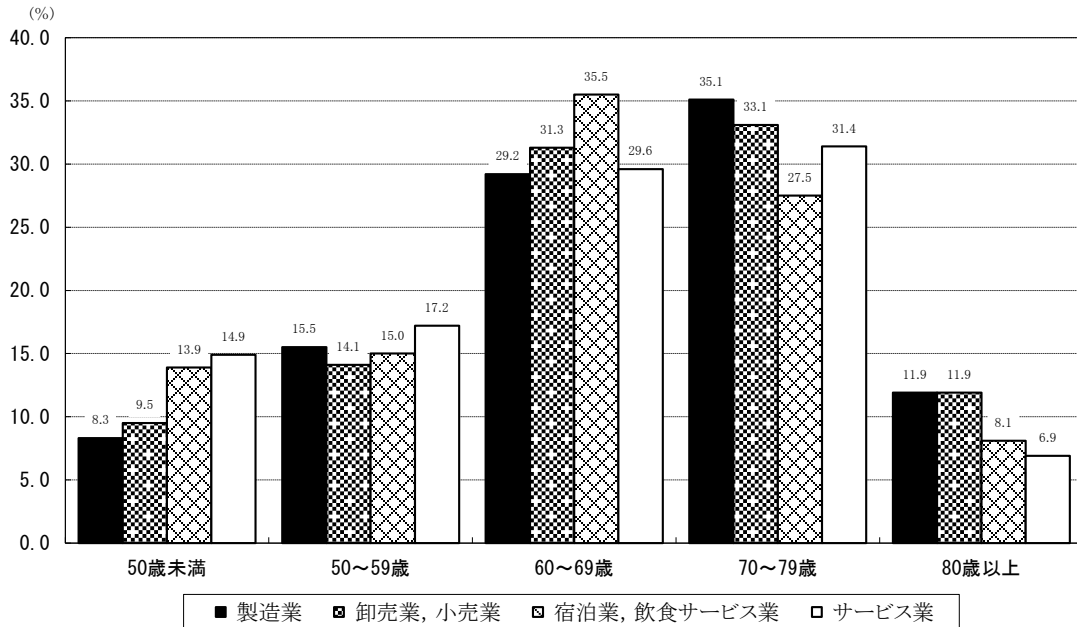

2 産業別後継者の有無の状況

後継者がいる事業所の割合は、「製造業」が 23.1%、「卸売業，小売業」が 19.2%、「宿泊業，飲食サービス業」が 14.5%、「サービス業」が 16.5%となった。

(図IV-3)

図IV-3 産業，後継者の有無別事業所の割合

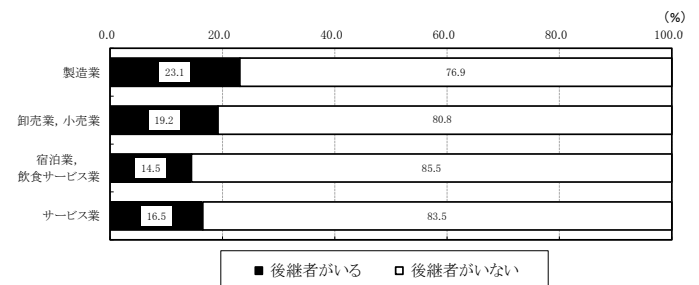

3 産業別パーソナルコンピュータの使用状況

パーソナルコンピュータを事業で使用している事業所の割合は、「製造業」が 37.4%、「卸売業，小売業」が 44.8%、「宿泊業，飲食サービス業」が 20.0%、「サービス業」が 24.5%となった。

また，インターネットに接続しているパーソナルコンピュータを事業で使用している事業所の割合は、「製造業」が 33.9%、「卸売業，小売業」が 41.5%、「宿泊業，飲食サービス業」が 17.5%、「サービス業」が 21.6%となった。

(図IV-4)

図IV-4 産業，パーソナルコンピュータの使用状況別事業所の割合

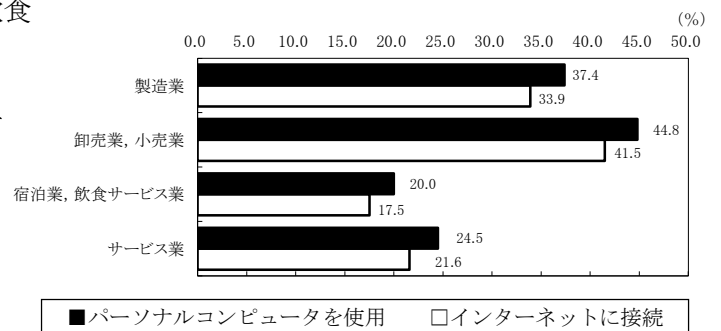

4 事業経営上の問題点の状況

(1) 製造業の推移

「製造業」について、事業経営上の問題点として設定している 11 項目（複数回答）の推移をみると、平成 23 年以降「販売価格の低下・値引要請」が低下傾向にある。

（表Ⅳ－1，図Ⅳ－5）

表Ⅳ－1 事業経営上の問題点別事業所分布（複数回答）－製造業－

事業経営上の問題点	平成18年	平成19年	平成20年	平成21年	平成22年	平成23年	平成24年	平成25年	平成26年	平成27年	平成28年
大手企業・同業者との競争の激化	29.3	23.7	28.8	29.0	25.7	27.5	23.1	23.1	22.9	17.4	20.0
需要の停滞（売上の停滞・減少）	66.5	73.2	82.1	79.0	73.1	72.0	71.6	67.4	66.2	66.9	72.2
製品・商品ニーズの変化への対応	24.2	22.4	24.8	23.0	22.8	22.8	23.6	25.3	26.7	23.0	21.4
建物・設備の狭小・老朽化	30.8	26.7	29.4	25.7	32.4	28.8	30.4	33.7	38.0	38.6	34.4
資金繰りの悪化	27.2	22.3	32.4	31.9	30.2	27.6	23.2	22.8	23.6	22.3	24.0
従業員の確保難・人材不足	9.4	7.4	5.9	3.4	6.4	6.7	6.5	8.7	6.3	10.1	8.9
人件費の増加	5.9	5.4	5.7	4.5	3.6	3.2	4.3	3.3	4.2	4.7	3.9
後継者難	27.7	27.6	27.2	25.9	25.6	25.1	29.0	27.1	25.6	34.9	26.4
原材料価格・仕入価格の上昇	40.6	50.5	45.5	40.4	42.0	42.7	39.4	41.2	47.1	42.9	43.1
販売価格の低下・値引要請	37.6	38.5	42.7	39.5	40.4	38.1	38.1	31.8	27.7	28.5	26.9
家賃・地代の上昇	4.5	4.3	3.6	3.0	3.0	2.6	3.4	3.2	3.9	3.8	2.3

図Ⅳ－5 事業経営上の問題点別事業所分布の推移（複数回答）－製造業－

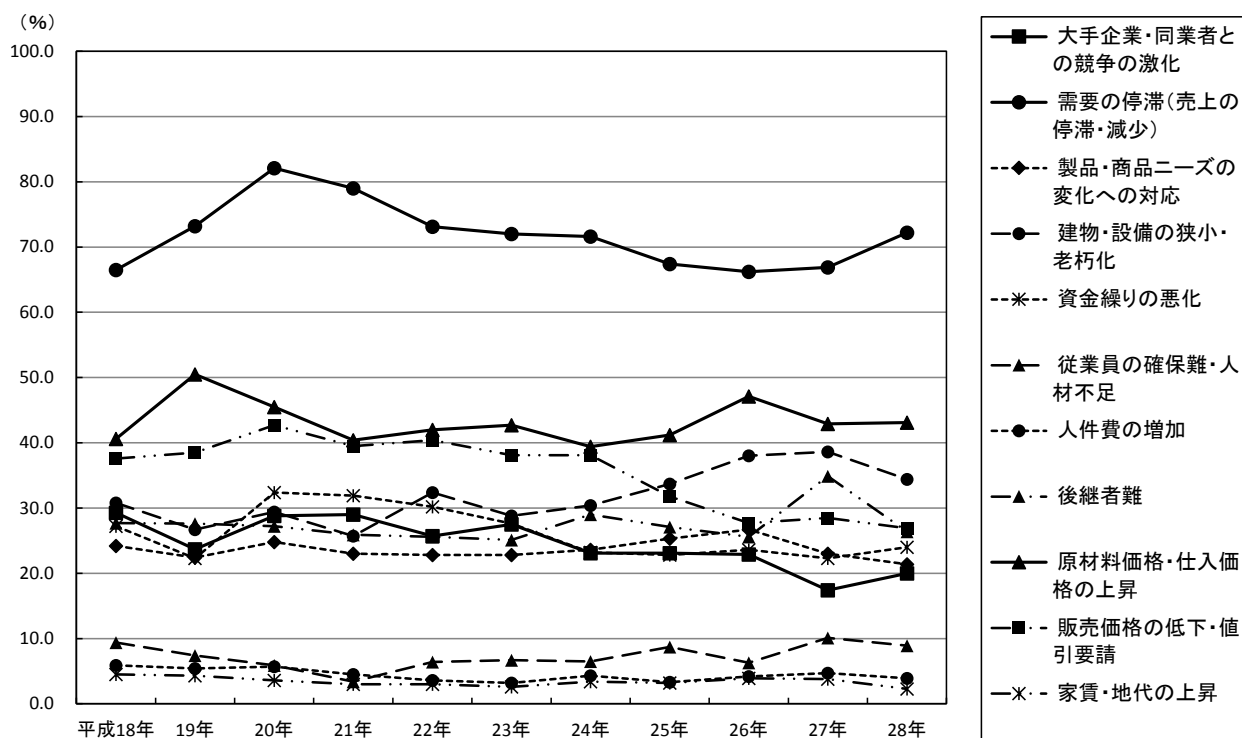

(2) 卸売業、小売業の推移

「卸売業、小売業」について、事業経営上の問題点として設定している 11 項目（複数回答）の推移をみると、平成 24 年以降「大手企業・同業者との競争の激化」が低下傾向にある。
（表Ⅳ－2，図Ⅳ－6）

表Ⅳ－2 事業経営上の問題点別事業所分布(複数回答)－卸売業、小売業－

事業経営上の問題点	平成18年	平成19年	平成20年	平成21年	平成22年	平成23年	平成24年	平成25年	平成26年	平成27年	平成28年
大手企業・同業者との競争の激化	57.3	52.8	48.2	51.7	50.1	49.8	52.8	48.3	47.6	45.7	44.7
需要の停滞(売上の停滞・減少)	80.3	79.2	83.2	83.2	81.1	80.1	79.1	77.6	81.5	76.3	77.6
製品・商品ニーズの変化への対応	32.2	28.0	32.1	32.3	32.9	32.0	33.4	31.4	33.5	33.3	31.9
建物・設備の狭小・老朽化	27.3	24.7	26.5	27.9	25.3	24.9	28.1	27.6	27.4	26.4	27.8
資金繰りの悪化	29.9	27.0	33.1	30.4	27.3	29.0	28.3	26.8	24.1	25.5	24.4
従業員の確保難・人材不足	7.9	7.4	6.7	5.4	5.6	6.2	7.6	7.4	6.8	7.2	6.8
人件費の増加	4.8	5.0	5.6	4.7	4.2	4.4	4.3	6.4	4.7	5.5	4.1
後継者難	25.5	27.0	29.5	28.5	24.1	26.6	26.9	29.6	25.0	28.6	25.8
原材料価格・仕入価格の上昇	29.1	41.4	38.8	30.0	36.6	33.6	32.3	41.5	42.8	37.8	38.3
販売価格の低下・値引要請	40.9	32.3	38.2	43.4	36.6	36.9	37.2	33.5	31.6	31.9	26.5
家賃・地代の上昇	5.6	5.0	5.8	5.6	3.3	4.9	4.7	4.6	4.9	3.3	3.2

図Ⅳ－6 事業経営上の問題点別事業所分布の推移(複数回答)－卸売業、小売業－

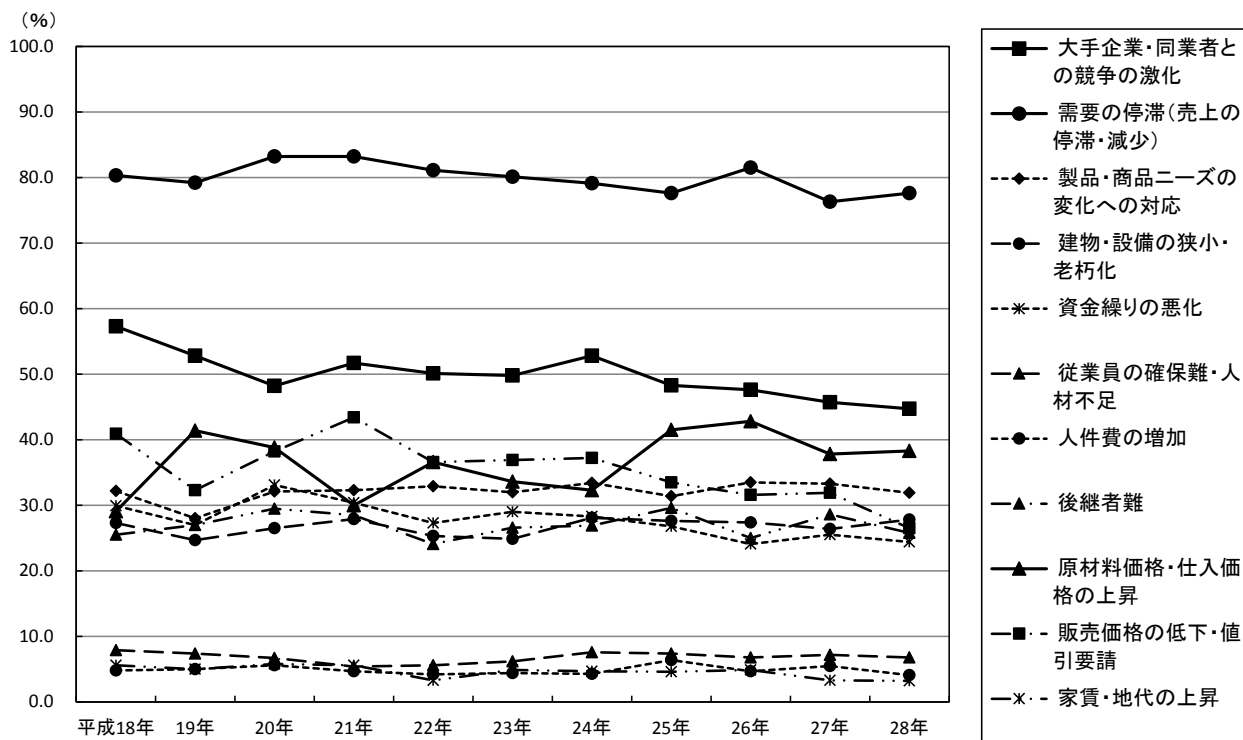

(3) 宿泊業、飲食サービス業の推移

「宿泊業、飲食サービス業」について、事業経営上の問題点として設定している 11 項目（複数回答）の推移をみると、平成 22 年以降「後継者難」が上昇傾向にある。

(表Ⅳ-3、図Ⅳ-7)

表Ⅳ-3 事業経営上の問題点別事業所分布(複数回答)－宿泊業、飲食サービス業－

事業経営上の問題点	平成18年	平成19年	平成20年	平成21年	平成22年	平成23年	平成24年	平成25年	平成26年	平成27年	平成28年
大手企業・同業者との競争の激化	34.1	32.2	28.3	31.3	27.0	29.8	28.9	31.7	23.7	25.4	25.1
需要の停滞(売上の停滞・減少)	76.1	70.6	78.2	81.6	73.9	77.1	71.9	68.7	60.1	63.8	69.7
製品・商品ニーズの変化への対応	18.8	19.5	16.0	18.6	17.0	16.5	19.0	20.2	17.8	17.6	15.9
建物・設備の狭小・老朽化	37.5	40.9	39.6	39.5	37.4	36.4	35.6	39.5	38.9	40.9	41.5
資金繰りの悪化	33.7	29.1	31.9	34.6	34.2	33.9	25.2	27.0	25.9	28.7	27.4
従業員の確保難・人材不足	10.7	10.0	8.2	7.7	6.7	6.5	8.9	10.8	10.6	13.2	13.9
人件費の増加	6.6	9.8	6.3	6.1	7.0	5.2	6.3	8.4	6.6	8.3	8.5
後継者難	23.6	20.3	21.0	19.7	17.7	21.2	21.6	21.7	22.3	24.0	24.1
原材料価格・仕入価格の上昇	48.1	82.6	68.7	51.8	65.7	64.6	60.1	71.0	76.8	71.6	67.3
販売価格の低下・値引要請	17.6	15.8	16.7	23.1	18.1	18.1	18.9	14.2	13.7	10.8	11.9
家賃・地代の上昇	8.5	9.9	8.3	10.0	8.4	5.8	7.6	8.1	7.5	8.7	6.8

図Ⅳ-7 事業経営上の問題点別事業所分布の推移(複数回答)－宿泊業、飲食サービス業－

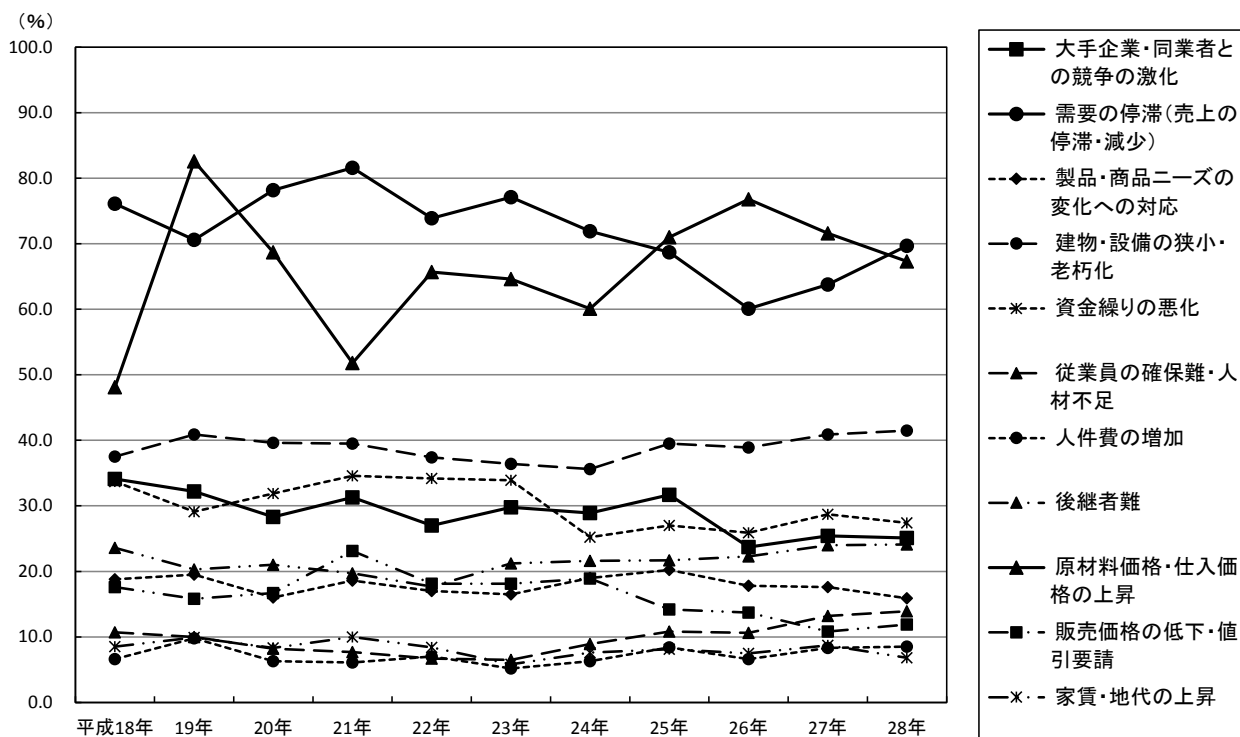

(4) サービス業の推移

「サービス業」について、事業経営上の問題点として設定している 11 項目（複数回答）の推移をみると、平成 24 年以降「大手企業・同業者との競争の激化」が低下傾向にある。（表Ⅳ－4、図Ⅳ－8）

表Ⅳ－4 事業経営上の問題点別事業所分布（複数回答）－サービス業－

事業経営上の問題点	平成18年	平成19年	平成20年	平成21年	平成22年	平成23年	平成24年	平成25年	平成26年	平成27年	平成28年
大手企業・同業者との競争の激化	50.6	51.2	51.1	51.5	46.1	42.3	48.0	43.7	42.3	38.7	37.5
需要の停滞（売上の停滞・減少）	73.6	74.8	77.0	77.8	75.9	72.9	72.9	70.4	70.5	70.3	69.0
製品・商品ニーズの変化への対応	21.2	20.5	17.8	17.6	15.6	17.2	17.2	15.4	16.4	16.3	15.3
建物・設備の狭小・老朽化	31.5	30.5	32.8	31.4	27.3	32.8	31.2	30.0	35.5	29.8	33.4
資金繰りの悪化	21.7	20.3	23.1	21.1	21.1	20.4	21.1	17.0	19.2	18.4	14.9
従業員の確保難・人材不足	9.1	9.3	9.4	7.7	6.0	6.7	8.6	8.4	9.4	9.1	8.2
人件費の増加	6.3	7.4	6.4	5.9	4.7	4.3	4.0	5.3	4.4	4.4	4.1
後継者難	30.4	27.4	25.0	29.0	22.5	29.3	24.1	30.7	27.6	27.4	28.9
原材料価格・仕入価格の上昇	22.5	32.1	27.5	23.8	23.7	28.0	23.3	29.9	39.4	27.3	22.8
販売価格の低下・値引要請	19.3	18.7	18.8	20.7	14.9	16.8	15.6	13.7	12.8	13.6	9.9
家賃・地代の上昇	8.1	7.7	6.9	6.8	5.3	7.7	5.4	8.5	8.2	6.1	6.2

図Ⅳ－8 事業経営上の問題点別事業所分布の推移（複数回答）－サービス業－

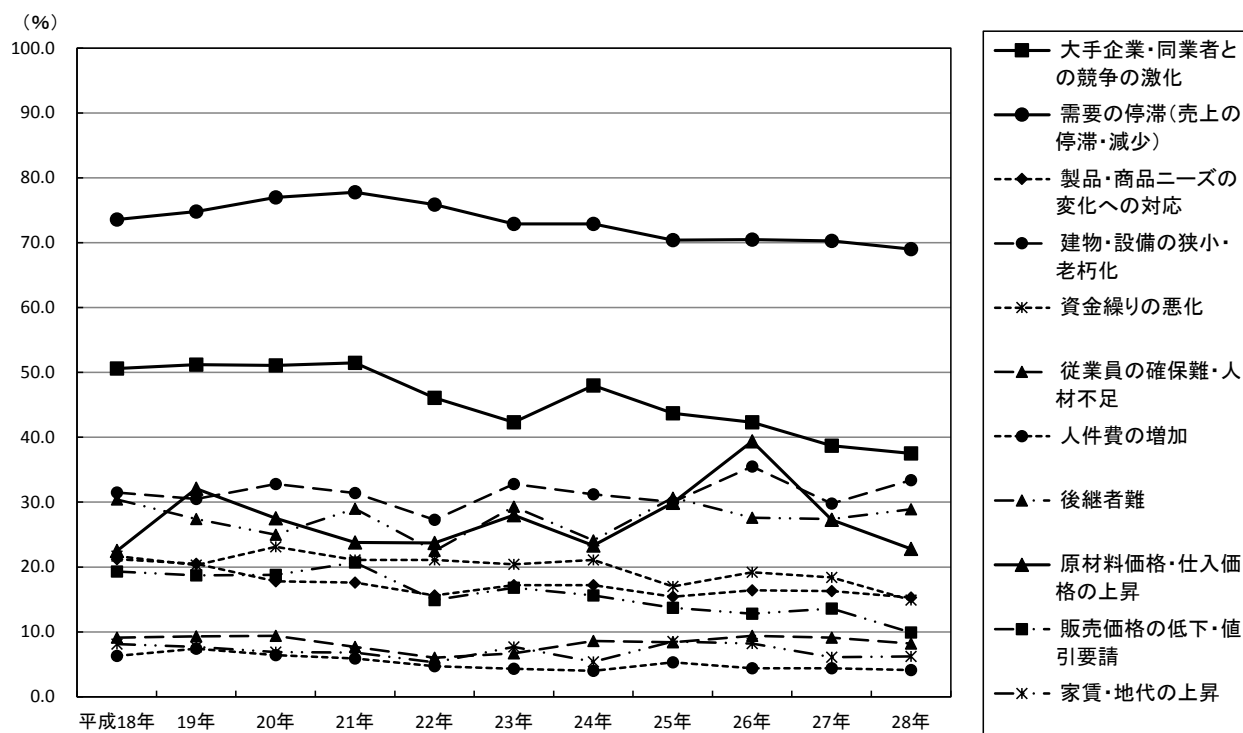

(5) 平成 28 年の産業別結果

事業経営上の問題点として設定している 11 項目（複数回答）について最も多く挙げているのは、「製造業」、「卸売業、小売業」、「宿泊業、飲食サービス業」及び「サービス業」の全ての産業が「需要の停滞（売上の停滞・減少）」でそれぞれ 72.2%、77.6%、69.7%、69.0% となった。

次に多く挙げているのは、「製造業」及び「宿泊業、飲食サービス業」が「原材料価格・仕入価格の上昇」でそれぞれ 43.1%、67.3%、「卸売業、小売業」及び「サービス業」が「大手企業・同業者との競争の激化」でそれぞれ 44.7%、37.5%となった。

（表Ⅳ－5、図Ⅳ－9）

表Ⅳ－5 産業、事業経営上の問題点別事業所の割合（複数回答：上位5位）

(%)

製造業		卸売業、小売業		宿泊業、飲食サービス業		サービス業	
需要の停滞（売上の停滞・減少）	72.2	需要の停滞（売上の停滞・減少）	77.6	需要の停滞（売上の停滞・減少）	69.7	需要の停滞（売上の停滞・減少）	69.0
原材料価格・仕入価格の上昇	43.1	大手企業・同業者との競争の激化	44.7	原材料価格・仕入価格の上昇	67.3	大手企業・同業者との競争の激化	37.5
建物・設備の狭小・老朽化	34.4	原材料価格・仕入価格の上昇	38.3	建物・設備の狭小・老朽化	41.5	建物・設備の狭小・老朽化	33.4
販売価格の低下・値引要請	26.9	製品・商品ニーズの変化への対応	31.9	資金繰りの悪化	27.4	後継者難	28.9
後継者難	26.4	建物・設備の狭小・老朽化	27.8	大手企業・同業者との競争の激化	25.1	原材料価格・仕入価格の上昇	22.8

図Ⅳ－9 産業、事業経営上の問題点別事業所の割合（複数回答）

(%)

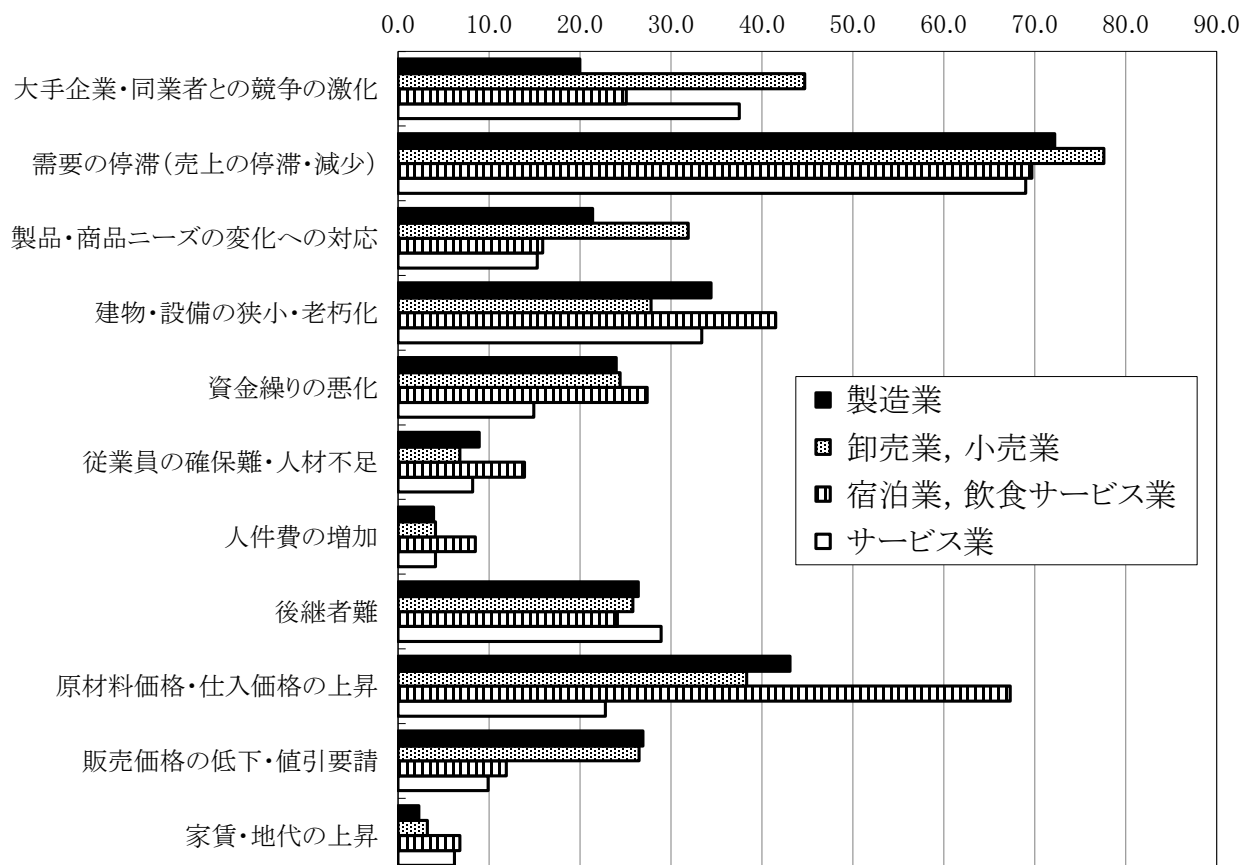

5 産業別今後の事業展開の状況

「事業に対して消極的」な事業所の割合は、「製造業」が 26.5%、「卸売業，小売業」が 30.6%、「宿泊業，飲食サービス業」が 26.8%、「サービス業」が 24.8%となった。

一方、「事業に対して積極的」な事業所の割合は、「製造業」が 10.5%、「卸売業，小売業」が 11.8%、「宿泊業，飲食サービス業」が 5.6%、「サービス業」が 6.8%となった。

今後の事業展開は、「製造業」，「卸売業，小売業」，「宿泊業，飲食サービス業」及び「サービス業」の全ての産業で「事業に対して消極的」な事業所の割合が、「事業に対して積極的」な事業所の割合より高くなった。

(図IV-10)

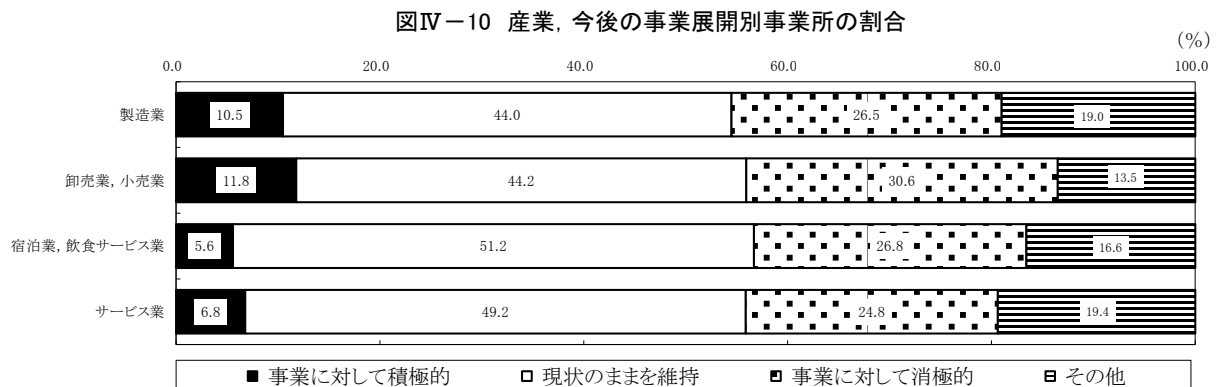

注) 「事業に対して積極的」な事業所とは、「事業の拡大・店舗の増設を図りたい」，「事業の共同化・協業化・チェーン組織への加盟を図りたい」，「経営の多角化を図りたい」，「事業の専門化を図りたい」と回答した事業所をいう。

「事業に対して消極的」な事業所とは、「事業の規模を縮小したい」，「転業したい」，「休業したい」，「廃業したい」と回答した事業所をいう。

「その他」の事業所とは、「特に考えたことはない」，「その他」と回答した事業所をいう。

6 事業所の開設時期、現在の事業開始の状況

－製造業－

- ① 現在の場所で事業を始めた時期（事業所の開設時期）別にみた事業所の割合は、昭和29年以前が21.9%と最も高く、次いで昭和40～49年が21.3%、昭和50～59年が16.7%などとなった。
- ② 現在の事業を始めた時期別にみた事業所の割合は、昭和29年以前が25.5%と最も高く、次いで昭和40～49年が22.2%、昭和50～59年が15.7%などとなった。

(図IV-11)

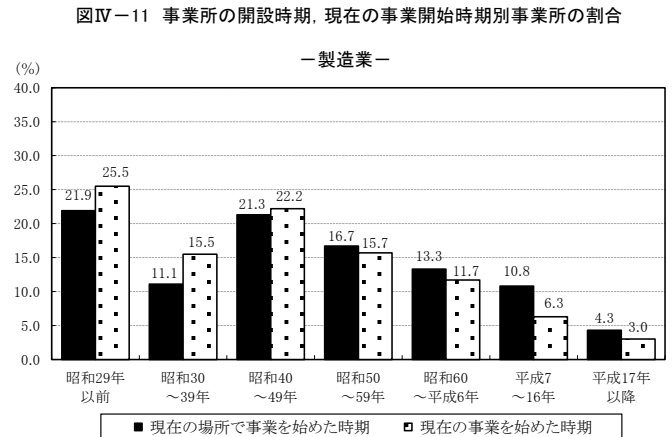

－卸売業、小売業－

- ① 現在の場所で事業を始めた時期別にみた事業所の割合は、昭和29年以前が27.6%と最も高く、次いで昭和40～49年が14.2%、平成7～16年が13.3%などとなった。
- ② 現在の事業を始めた時期別にみた事業所の割合は、昭和29年以前が30.2%と最も高く、次いで昭和40～49年が16.2%、昭和50～59年が12.8%などとなった。

(図IV-12)

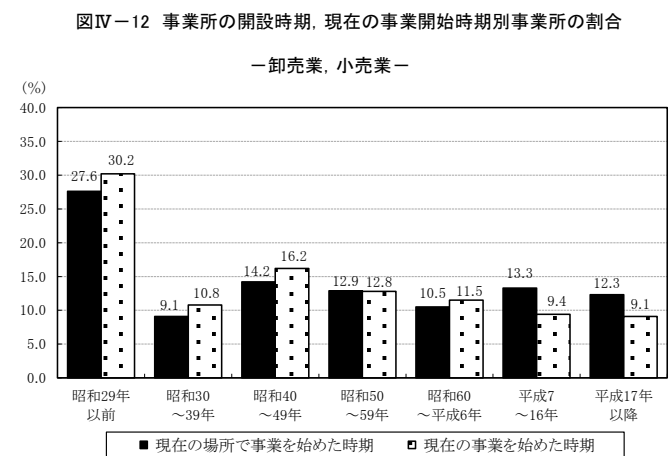

－宿泊業、飲食サービス業－

- ① 現在の場所で事業を始めた時期別にみた事業所の割合は、昭和50～59年が20.2%と最も高く、次いで平成17年以降が19.8%、平成7～16年が19.5%などとなった。
- ② 現在の事業を始めた時期別にみた事業所の割合は、昭和50～59年が20.8%と最も高く、次いで平成7～16年が18.6%、平成17年以降が17.6%などとなった。

(図IV-13)

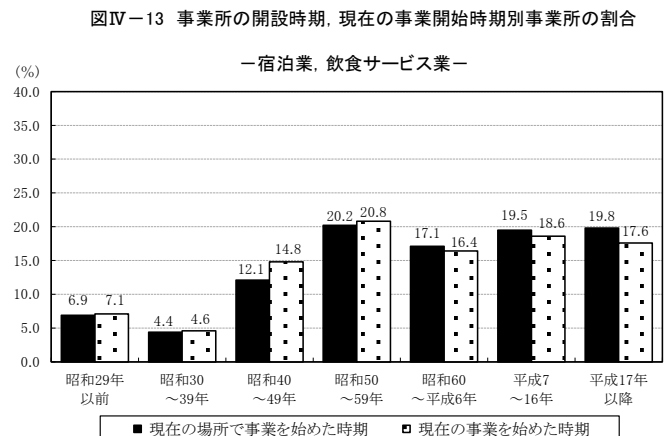

－サービス業－

- ① 現在の場所で事業を始めた時期別にみた事業所の割合は、昭和50～59年が20.1%と最も高く、次いで平成7～16年が17.5%、昭和40～49年が15.3%などとなった。
- ② 現在の事業を始めた時期別にみた事業所の割合は、昭和50～59年が20.1%と最も高く、次いで昭和40～49年が19.7%、昭和60～平成6年が14.6%などとなった。

(図IV-14)

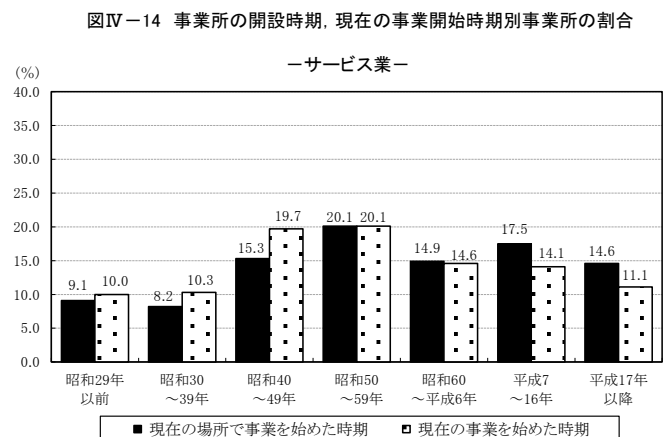

7 1年間の営業（操業）日数及び1日の平均営業（操業）時間

－製造業－

1事業所当たりの年間営業（操業）日数は 262.3 日、1日の平均営業（操業）時間は 7.9 時間となった。
 (図IV-15, 16)

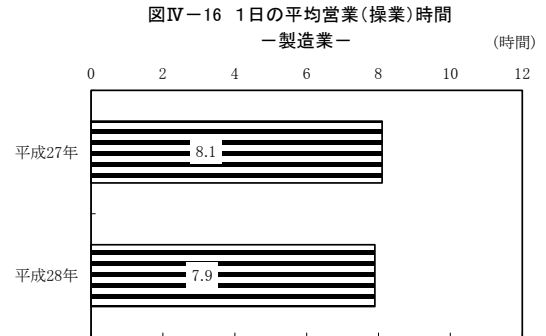
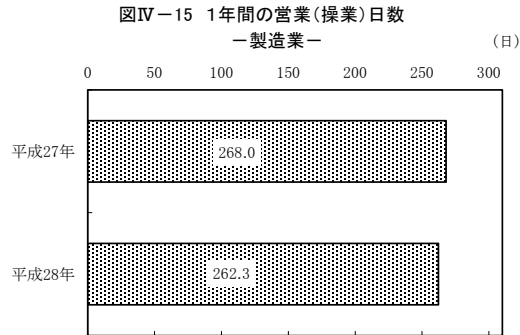

－卸売業、小売業－

1事業所当たりの年間営業（操業）日数は 297.5 日、1日の平均営業（操業）時間は 9.3 時間となった。
 (図IV-17, 18)

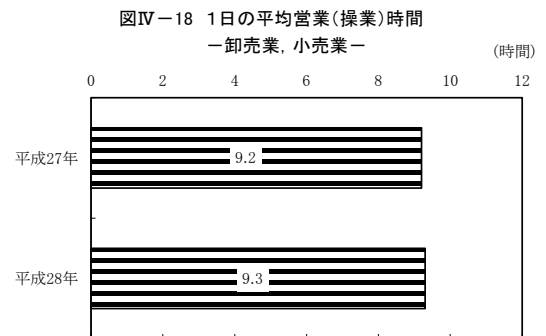
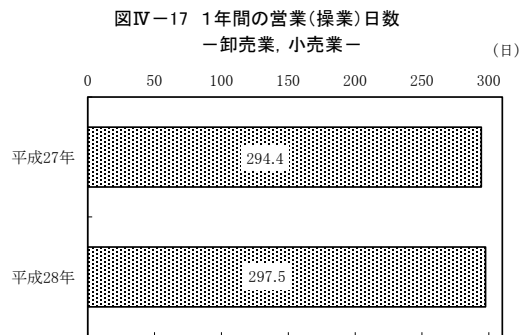

－宿泊業、飲食サービス業－

1事業所当たりの年間営業（操業）日数は 296.4 日、1日の平均営業（操業）時間は 8.4 時間となった。
 (図IV-19, 20)

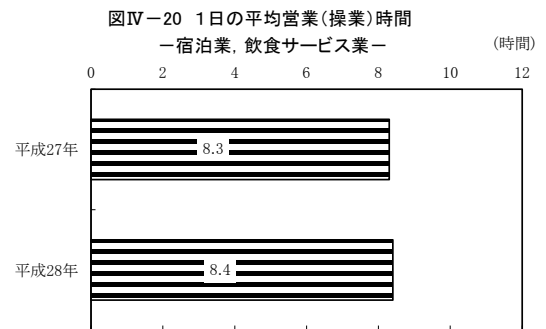
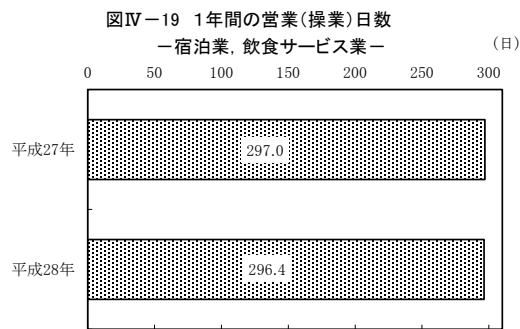

－サービス業－

1事業所当たりの年間営業（操業）日数は 278.5 日、1日の平均営業（操業）時間は 8.6 時間となった。
 (図IV-21, 22)

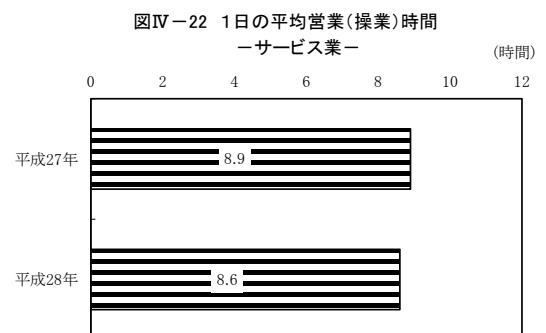
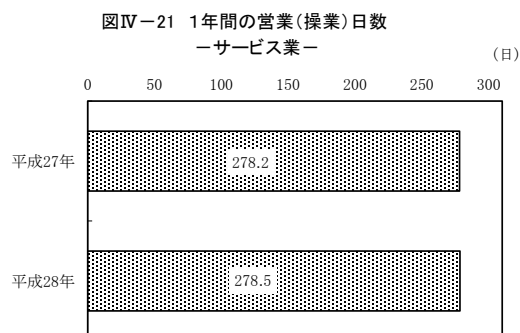

8 営業用土地・建物の所有形態の状況

－製造業－

営業用の土地・建物をともに自己所有している事業所の割合は 70.5%，土地・建物をともに借用している事業所の割合は 19.1%となった。

(図IV－23)

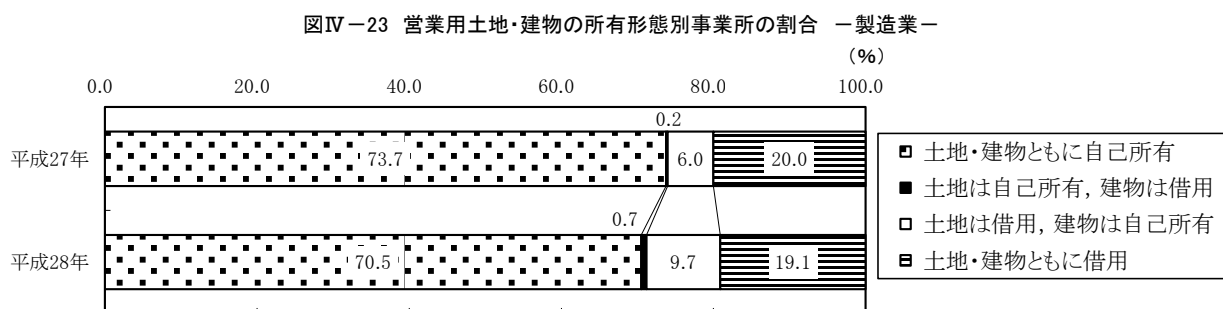

－卸売業, 小売業－

営業用の土地・建物をともに自己所有している事業所の割合は 64.7%，土地・建物をともに借用している事業所の割合は 27.8%となった。

(図IV－24)

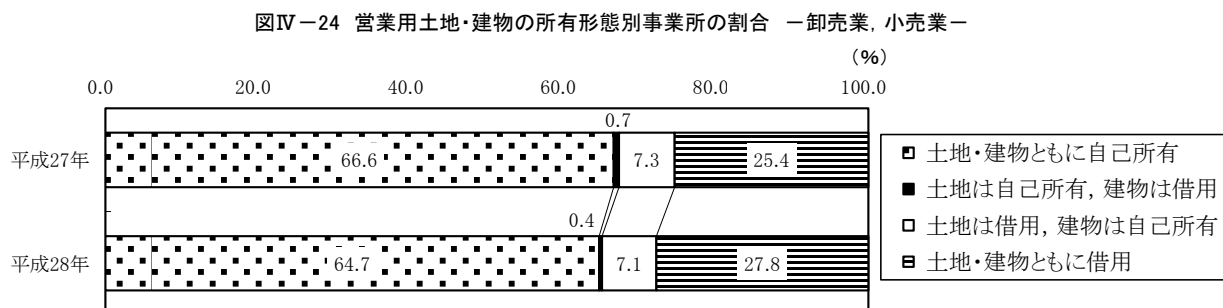

－宿泊業, 飲食サービス業－

営業用の土地・建物をともに自己所有している事業所の割合は 49.8%，土地・建物をともに借用している事業所の割合は 44.8%となった。

(図IV－25)

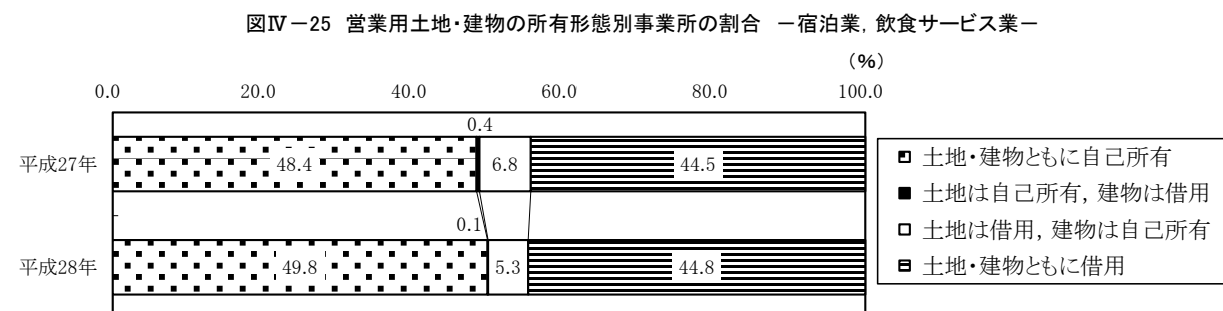

－サービス業－

営業用の土地・建物をともに自己所有している事業所の割合は 58.6%，土地・建物をともに借用している事業所の割合は 35.3%となった。

(図IV－26)

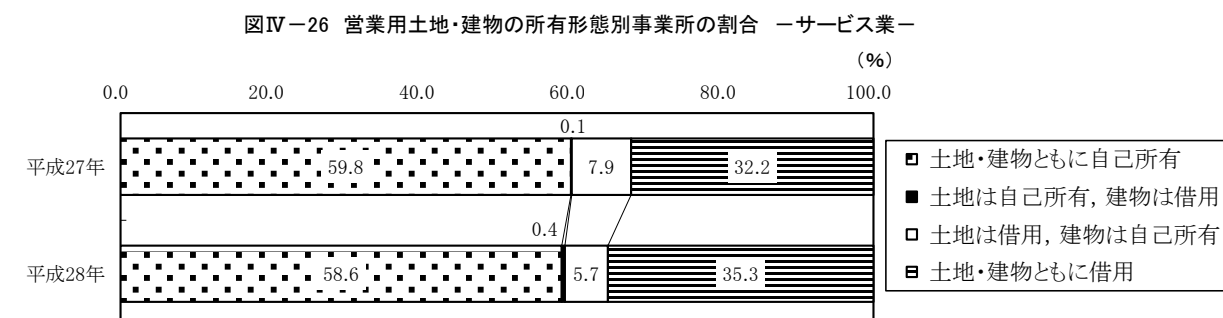

9 チェーン組織への加盟の状況

－製造業－

チェーン組織へ「加盟している」と回答した事業所は、無かった。

－卸売業，小売業－

チェーン組織へ加盟している事業所の割合は 5.1%となった。
(図IV-27)

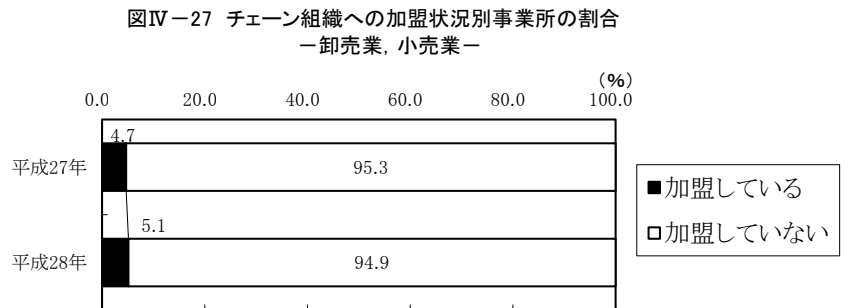

－宿泊業，飲食サービス業－

チェーン組織へ加盟している事業所の割合は 2.5%となった。
(図IV-28)

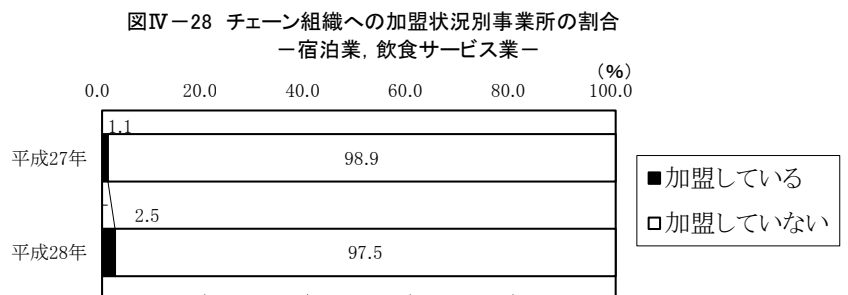

－サービス業－

チェーン組織へ加盟している事業所の割合は 2.9%となった。
(図IV-29)

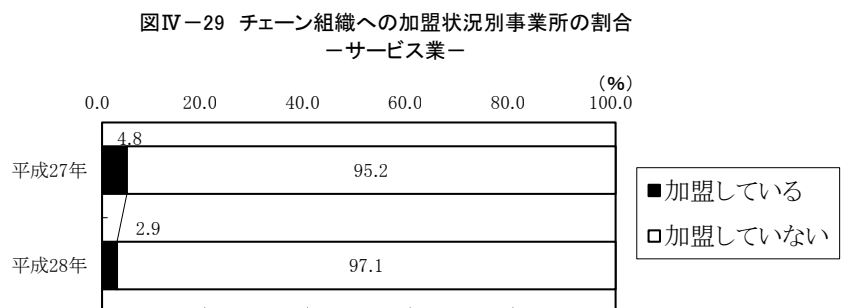

10 納税申告の状況

一製造業一

青色申告で納税申告をしている事業所の割合は76.6%となった。

(図IV-30)

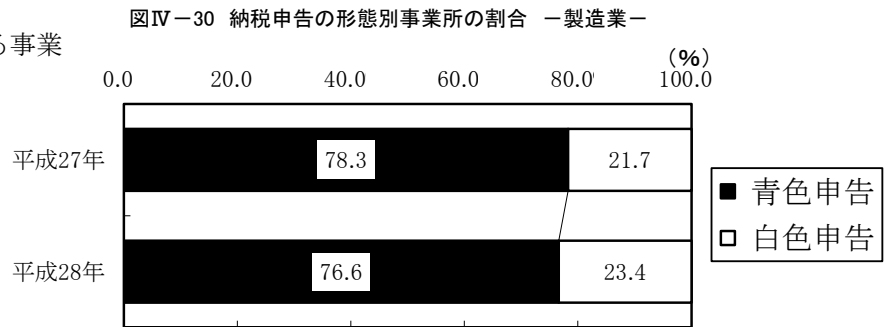

一卸売業，小売業一

青色申告で納税申告をしている事業所の割合は76.1%となった。

(図IV-31)

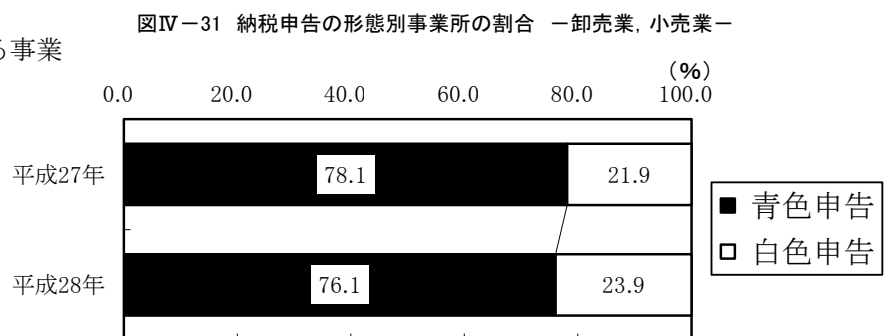

一宿泊業，飲食サービス業一

青色申告で納税申告をしている事業所の割合は72.1%となった。

(図IV-32)

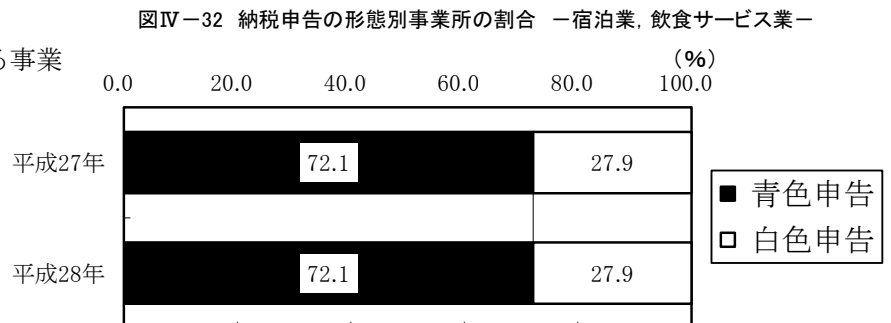

一サービス業一

青色申告で納税申告をしている事業所の割合は71.5%となった。

(図IV-33)

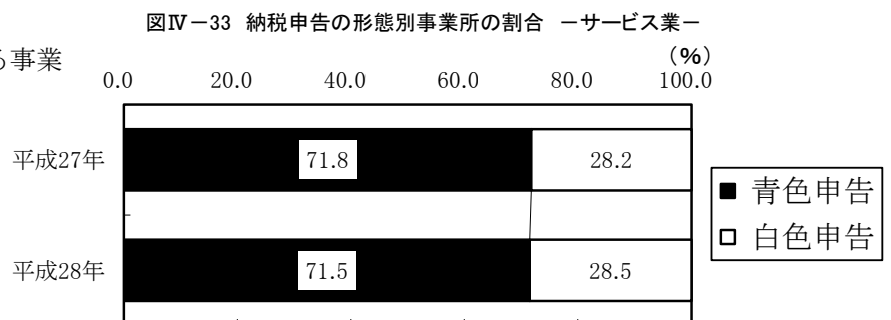

11 1年間の総採用・離職者数の状況

注) 1年間に採用又は離職(退職)した「常用雇用者」の延べ人数をいう。

—製造業—

1事業所当たりの年間総採用者数は0.15人、総離職者数は0.06人で、採用者が離職者を0.09人上回った。

(図IV-34)

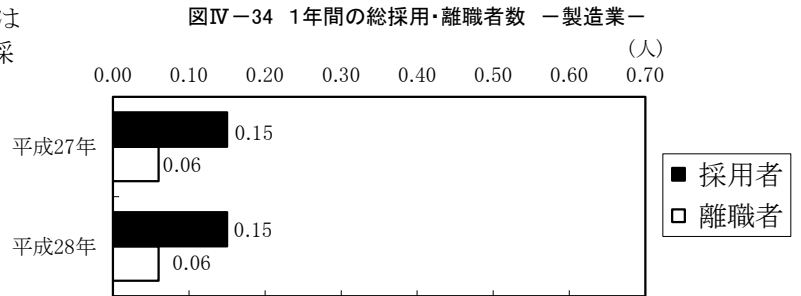

—卸売業, 小売業—

1事業所当たりの年間総採用者数は0.25人、総離職者数は0.13人で、採用者が離職者を0.12人上回った。

(図IV-35)

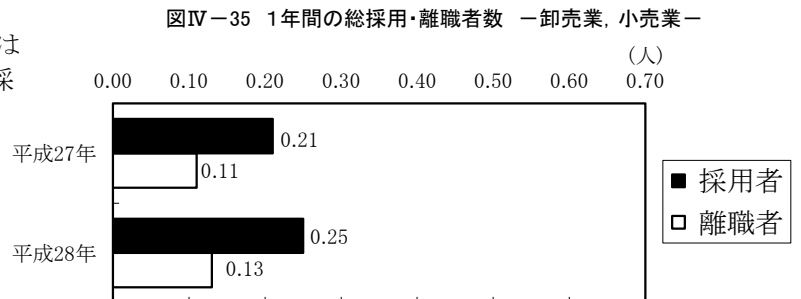

—宿泊業, 飲食サービス業—

1事業所当たりの年間総採用者数は0.46人、総離職者数は0.20人で、採用者が離職者を0.26人上回った。

(図IV-36)

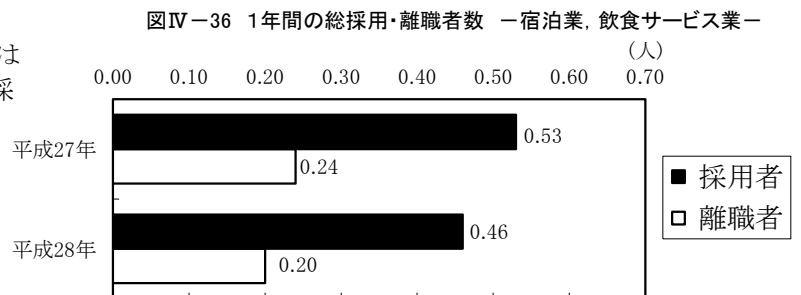

—サービス業—

1事業所当たりの年間総採用者数は0.10人、総離職者数は0.04人で、採用者が離職者を0.06人上回った。

(図IV-37)

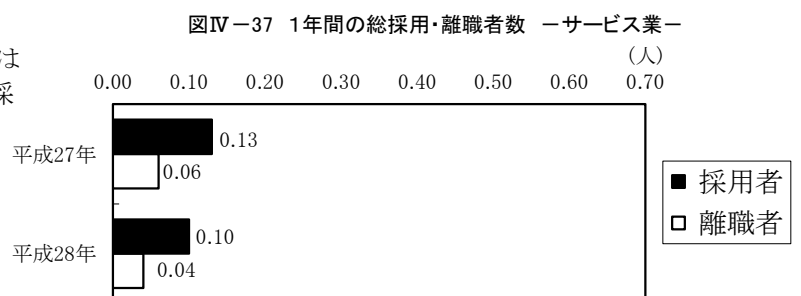

12 事業主の年齢による構造的特質

(1) 事業主の年齢階級，雇用者の有無別事業所の分布状況

総数（各産業全体）を100とした場合の雇用者の有無別の事業所の分布状況をみると，事業主のみの事業所は，「製造業」では30.0%，「卸売業，小売業」では32.6%，「宿泊業，飲食サービス業」では23.5%，「サービス業」では45.4%となった。

(図IV-38，表IV-6)

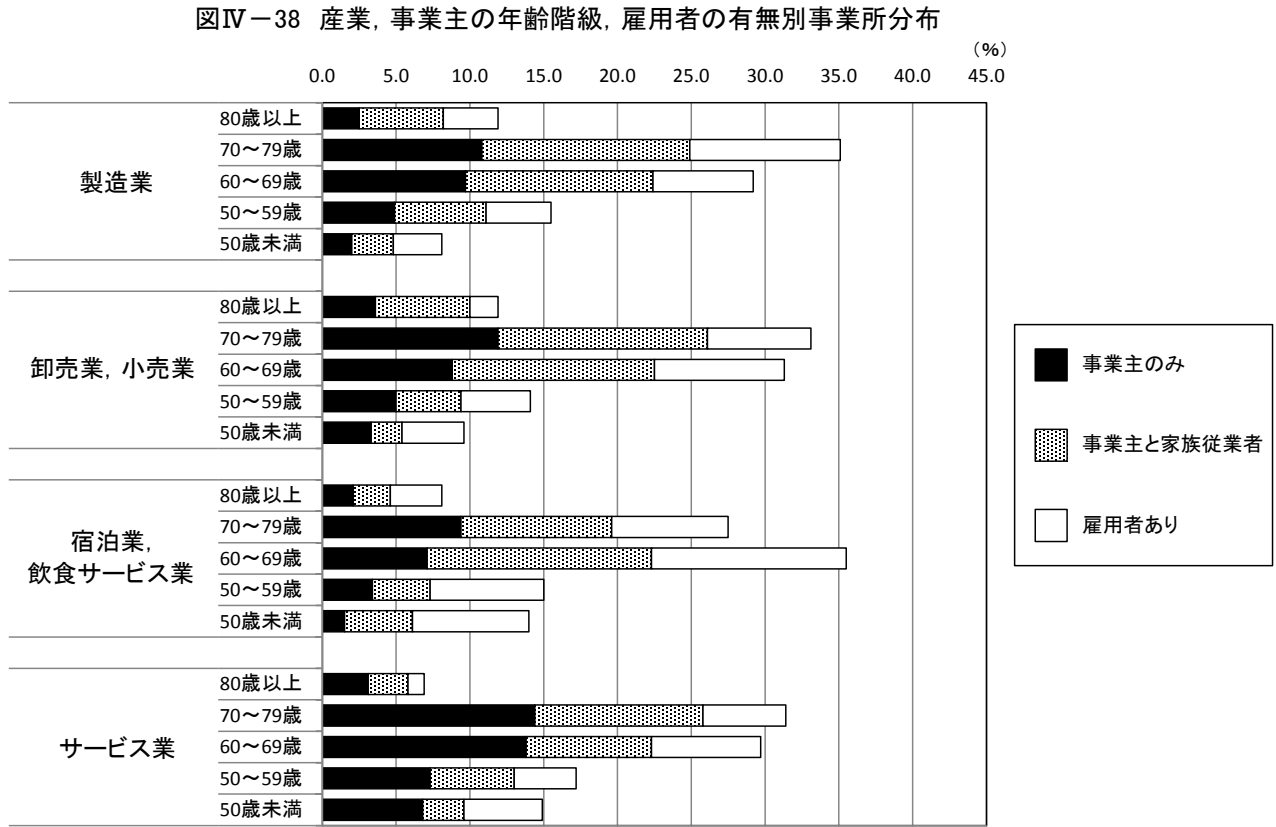

表IV-6 産業，事業主の年齢階級，雇用者の有無別事業所分布

(%)

産業，事業主の年齢階級		総数	事業主のみ	事業主と家族従業員	雇用者あり
製造業	年齢階級計	100.0	30.0	41.6	28.4
	50歳未満	8.3	2.0	2.8	3.3
	50～59歳	15.5	4.9	6.2	4.4
	60～69歳	29.2	9.7	12.7	6.8
	70～79歳	35.1	10.8	14.1	10.2
	80歳以上	11.9	2.5	5.7	3.7
卸売業，小売業	年齢階級計	100.0	32.6	40.7	26.7
	50歳未満	9.5	3.3	2.1	4.2
	50～59歳	14.1	5.0	4.4	4.7
	60～69歳	31.3	8.8	13.7	8.8
	70～79歳	33.1	11.9	14.2	7.0
	80歳以上	11.9	3.6	6.4	1.9
宿泊業，飲食サービス業	年齢階級計	100.0	23.5	36.4	40.1
	50歳未満	13.9	1.5	4.6	7.9
	50～59歳	15.0	3.4	3.9	7.7
	60～69歳	35.5	7.1	15.2	13.2
	70～79歳	27.5	9.4	10.2	7.9
	80歳以上	8.1	2.1	2.5	3.5
サービス業	年齢階級計	100.0	45.4	31.1	23.5
	50歳未満	14.9	6.8	2.8	5.3
	50～59歳	17.2	7.3	5.7	4.2
	60～69歳	29.6	13.8	8.5	7.4
	70～79歳	31.4	14.4	11.4	5.6
	80歳以上	6.9	3.1	2.7	1.1

事業主のみの事業所の割合を事業主の年齢階級別にみると、「製造業」では60～69歳が最も高く33.2%，次いで50～59歳が31.6%，「卸売業，小売業」では70～79歳が最も高く36.0%，次いで50～59歳が35.5%，「宿泊業，飲食サービス業」では70～79歳が最も高く34.2%，次いで80歳以上が25.9%，「サービス業」では60～69歳が最も高く46.6%，次いで70～79歳が45.9%などとなった。

(図IV-39，表IV-7)

図IV-39 産業，事業主の年齢階級，雇用者の有無別事業所の割合

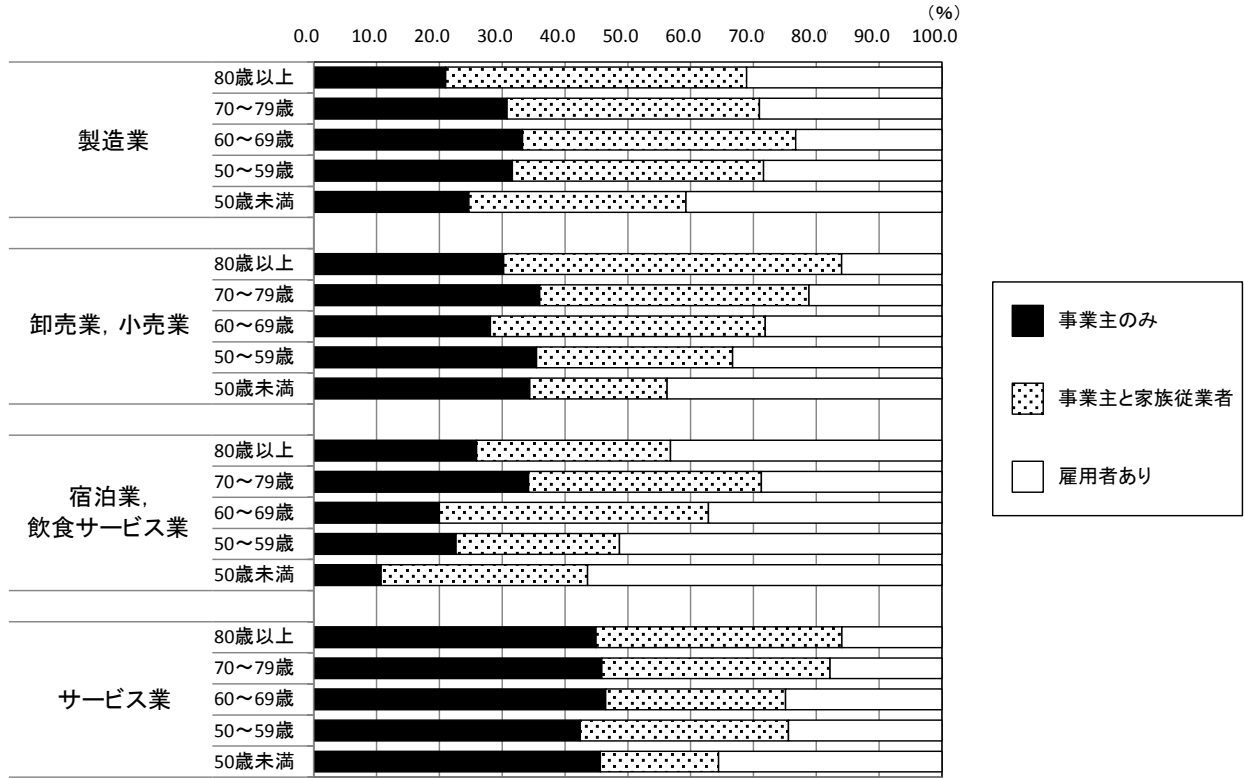

表IV-7 産業，事業主の年齢階級，雇用者の有無別事業所の割合

(%)

産業，事業主の年齢階級		総数	事業主のみ	事業主と家族従業者	雇用者あり
製造業	年齢階級計	100.0	30.0	41.6	28.4
	50歳未満	100.0	24.1	33.7	39.8
	50～59歳	100.0	31.6	40.0	28.4
	60～69歳	100.0	33.2	43.5	23.3
	70～79歳	100.0	30.8	40.2	29.1
	80歳以上	100.0	21.0	47.9	31.1
卸売業，小売業	年齢階級計	100.0	32.6	40.7	26.7
	50歳未満	100.0	34.7	22.1	44.2
	50～59歳	100.0	35.5	31.2	33.3
	60～69歳	100.0	28.1	43.8	28.1
	70～79歳	100.0	36.0	42.9	21.1
	80歳以上	100.0	30.3	53.8	16.0
宿泊業，飲食サービス業	年齢階級計	100.0	23.5	36.4	40.1
	50歳未満	100.0	10.8	33.1	56.8
	50～59歳	100.0	22.7	26.0	51.3
	60～69歳	100.0	20.0	42.8	37.2
	70～79歳	100.0	34.2	37.1	28.7
	80歳以上	100.0	25.9	30.9	43.2
サービス業	年齢階級計	100.0	45.4	31.1	23.5
	50歳未満	100.0	45.6	18.8	35.6
	50～59歳	100.0	42.4	33.1	24.4
	60～69歳	100.0	46.6	28.7	25.0
	70～79歳	100.0	45.9	36.3	17.8
	80歳以上	100.0	44.9	39.1	15.9

(2) 事業主の年齢階級、後継者の有無別事業所の分布状況

総数（各産業全体）を100とした場合の後継者の有無別の事業所の分布状況をみると、後継者がいる事業所は、「製造業」では23.1%、「卸売業、小売業」では19.2%、「宿泊業、飲食サービス業」では14.5%、「サービス業」では16.5%となった。

(図IV-40, 表IV-8)

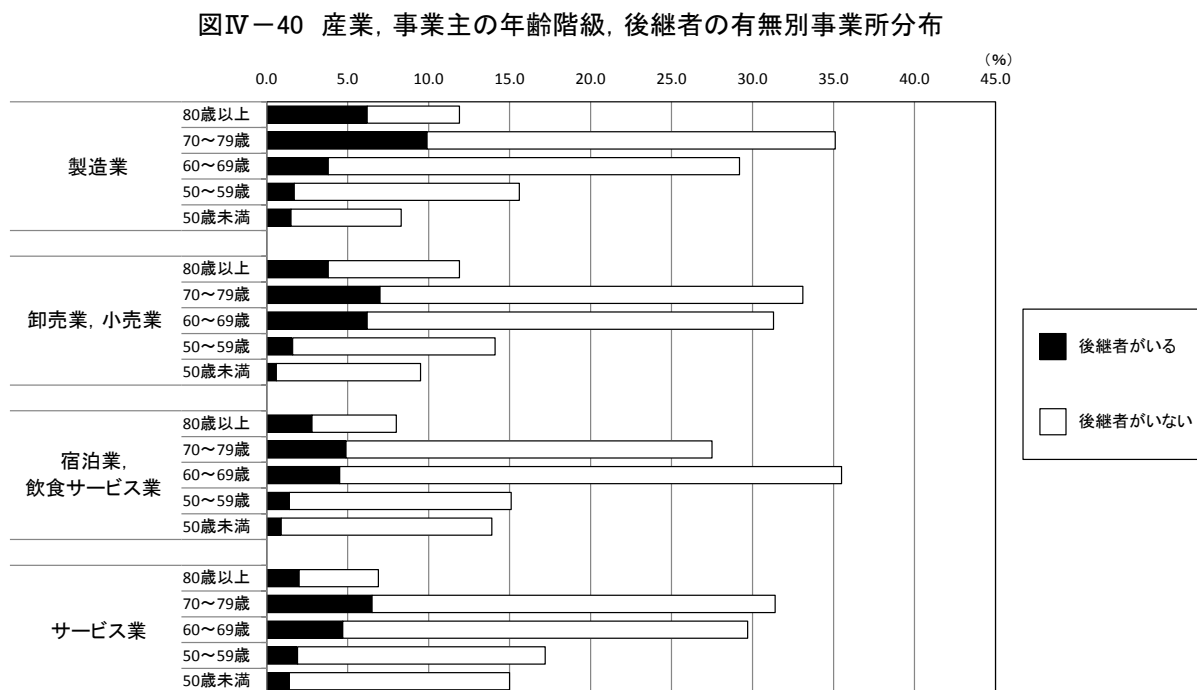

表IV-8 産業、事業主の年齢階級、後継者の有無別事業所分布

(%)

産業、事業主の年齢階級		総数	後継者がいる	後継者がいない
製造業	年齢階級計	100.0	23.1	76.9
	50歳未満	8.3	1.5	6.8
	50~59歳	15.5	1.7	13.9
	60~69歳	29.2	3.8	25.4
	70~79歳	35.1	9.9	25.2
	80歳以上	11.9	6.2	5.7
卸売業、小売業	年齢階級計	100.0	19.2	80.8
	50歳未満	9.5	0.6	8.9
	50~59歳	14.1	1.6	12.5
	60~69歳	31.3	6.2	25.1
	70~79歳	33.1	7.0	26.1
	80歳以上	11.9	3.8	8.1
宿泊業、飲食サービス業	年齢階級計	100.0	14.5	85.5
	50歳未満	13.9	0.9	13.0
	50~59歳	15.0	1.4	13.7
	60~69歳	35.5	4.5	31.0
	70~79歳	27.5	4.9	22.6
	80歳以上	8.1	2.8	5.2
サービス業	年齢階級計	100.0	16.5	83.5
	50歳未満	14.9	1.4	13.6
	50~59歳	17.2	1.9	15.3
	60~69歳	29.6	4.7	25.0
	70~79歳	31.4	6.5	24.9
	80歳以上	6.9	2.0	4.9

後継者がいる事業所の割合を事業主の年齢階級別にみると、「製造業」、「卸売業、小売業」、「宿泊業、飲食サービス業」及び「サービス業」の全ての産業で、80歳以上が最も高く、次いで70～79歳となった。それぞれの割合は、「製造業」では80歳以上が52.1%、70～79歳が28.2%、「卸売業、小売業」では80歳以上が31.9%、70～79歳が21.1%、「宿泊業、飲食サービス業」では80歳以上34.6%、70～79歳が17.8%、「サービス業」では80歳以上が29.0%、70～79歳が20.7%となった。

(図IV-41, 表IV-9)

図IV-41 産業、事業主の年齢階級、後継者の有無別事業所の割合

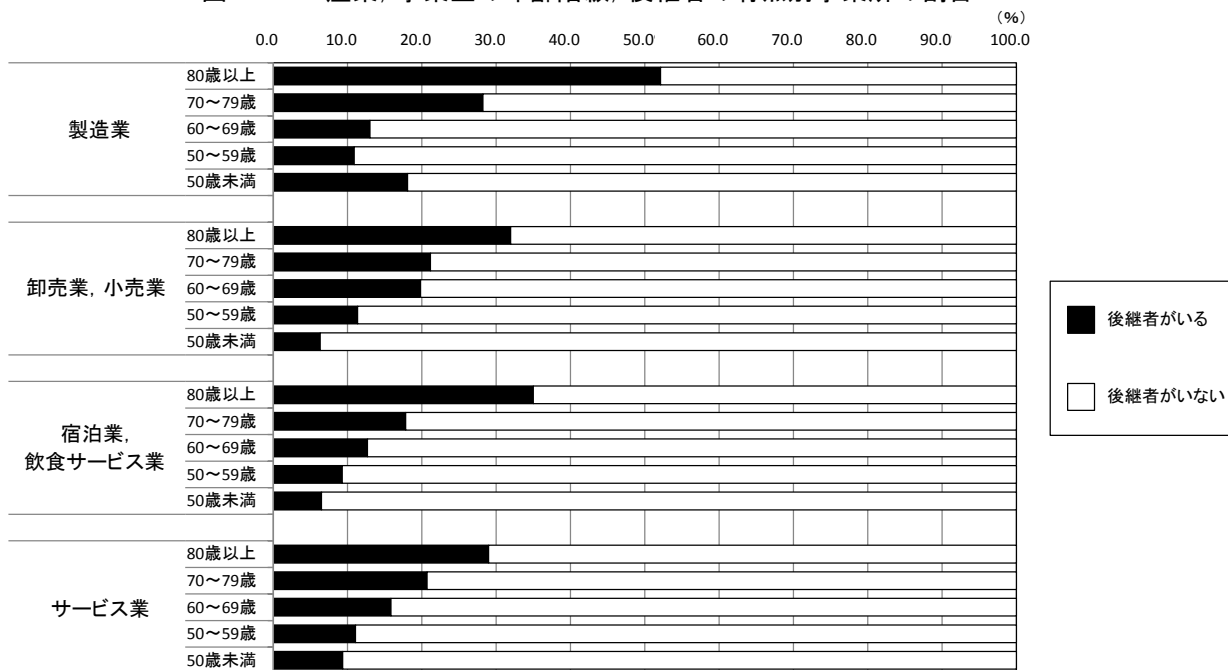

表IV-9 産業、事業主の年齢階級、後継者の有無別事業所の割合

(%)

産業、事業主の年齢階級		総数	後継者がいる	後継者がいない
製造業	年齢階級計	100.0	23.1	76.9
	50歳未満	100.0	18.1	81.9
	50～59歳	100.0	11.0	89.7
	60～69歳	100.0	13.0	87.0
	70～79歳	100.0	28.2	71.8
	80歳以上	100.0	52.1	47.9
卸売業, 小売業	年齢階級計	100.0	19.2	80.8
	50歳未満	100.0	6.3	93.7
	50～59歳	100.0	11.3	88.7
	60～69歳	100.0	19.8	80.2
	70～79歳	100.0	21.1	78.9
	80歳以上	100.0	31.9	68.1
宿泊業, 飲食サービス業	年齢階級計	100.0	14.5	85.5
	50歳未満	100.0	6.5	93.5
	50～59歳	100.0	9.3	91.3
	60～69歳	100.0	12.7	87.3
	70～79歳	100.0	17.8	82.2
	80歳以上	100.0	34.6	64.2
サービス業	年齢階級計	100.0	16.5	83.5
	50歳未満	100.0	9.4	91.3
	50～59歳	100.0	11.0	89.0
	60～69歳	100.0	15.9	84.5
	70～79歳	100.0	20.7	79.3
	80歳以上	100.0	29.0	71.0

(3) 事業主の年齢階級，事業におけるパーソナルコンピュータの使用の有無別事業所の分布状況

総数（各産業全体）を100とした場合の事業におけるパーソナルコンピュータの使用の有無別の事業所の分布状況をみると，パーソナルコンピュータを事業で使用している事業所は，「製造業」では37.4%，「卸売業，小売業」では44.8%，「宿泊業，飲食サービス業」では20.0%，「サービス業」では24.5%となった。

(図IV-42，表IV-10)

図IV-42 産業，事業主の年齢階級，事業におけるパーソナルコンピュータの使用の有無別事業所分布

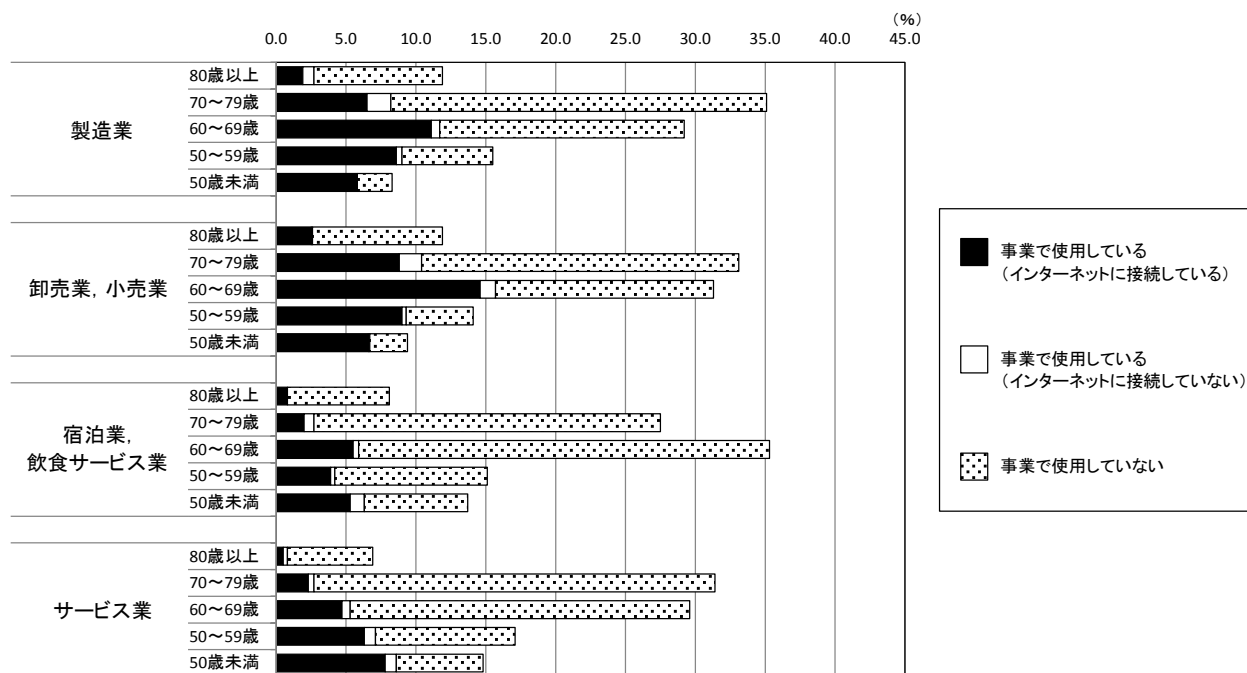

表IV-10 産業，事業主の年齢階級，事業におけるパーソナルコンピュータの使用の有無別事業所分布

(%)

産業， 事業主の年齢階級	総数	事業で使用している		事業で使用していない
		インターネットに接続している	インターネットに接続していない	
製造業	年齢階級計	37.4	33.9	62.6
	50歳未満	8.3	5.8	2.5
	50~59歳	15.5	9.0	6.5
	60~69歳	29.2	11.7	17.5
	70~79歳	35.1	8.2	26.9
	80歳以上	11.9	2.7	9.2
卸売業，小売業	年齢階級計	44.8	41.5	55.2
	50歳未満	9.5	6.6	2.8
	50~59歳	14.1	9.3	4.8
	60~69歳	31.3	15.7	15.6
	70~79歳	33.1	10.4	22.7
	80歳以上	11.9	2.6	9.3
宿泊業， 飲食サービス業	年齢階級計	20.0	17.5	79.9
	50歳未満	13.9	5.3	7.4
	50~59歳	15.0	3.9	10.9
	60~69歳	35.5	5.5	29.4
	70~79歳	27.5	2.0	24.8
	80歳以上	8.1	0.8	7.3
サービス業	年齢階級計	24.5	21.6	75.4
	50歳未満	14.9	7.8	6.2
	50~59歳	17.2	6.3	10.0
	60~69歳	29.6	4.7	24.3
	70~79歳	31.4	2.3	28.7
	80歳以上	6.9	0.5	6.1

パーソナルコンピュータを事業で使用している事業所の割合を事業主の年齢階級別にみると、「製造業」、「卸売業、小売業」、「宿泊業、飲食サービス業」及び「サービス業」の全ての産業で、50歳未満が最も高く、次いで50～59歳となった。それぞれの割合は、「製造業」では50歳未満が69.9%、50～59歳が58.1%、「卸売業、小売業」では50歳未満が71.6%、50～59歳が66.0%、「宿泊業、飲食サービス業」では50歳未満が46.0%、50～59歳が28.0%、「サービス業」では50歳未満が57.7%、50～59歳が41.3%となった。

(図IV-43, 表IV-11)

図IV-43 産業、事業主の年齢階級、事業におけるパーソナルコンピュータの使用の有無別事業所の割合

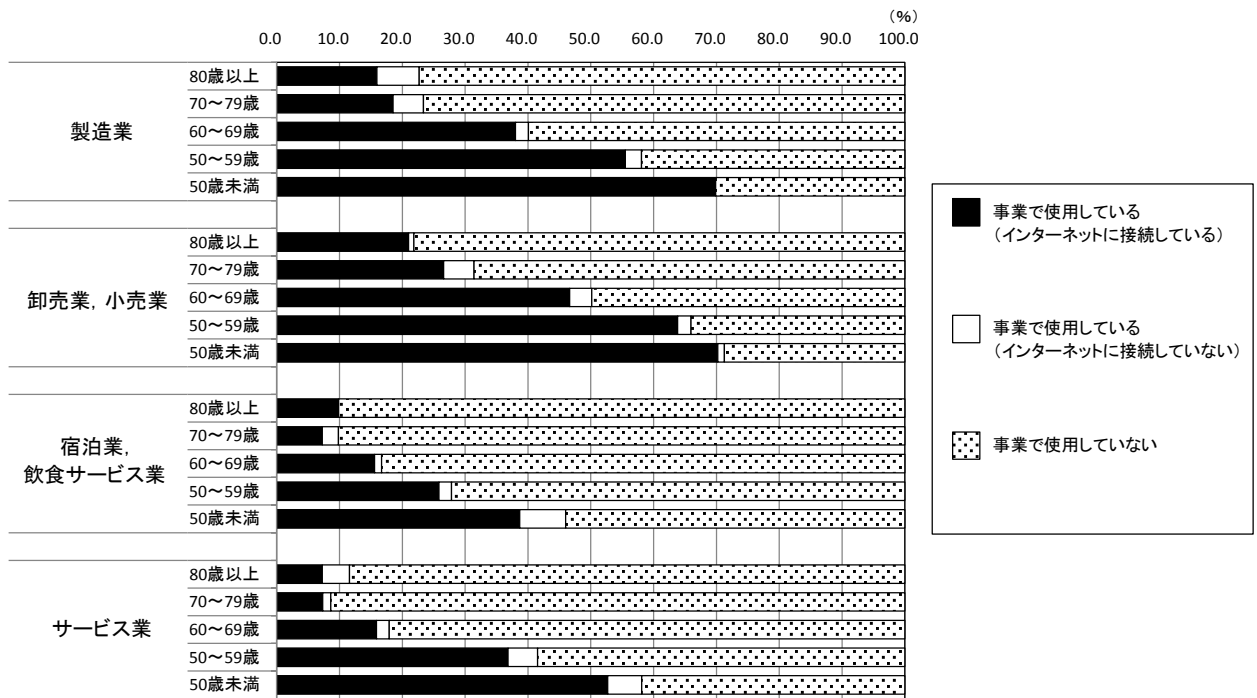

表IV-11 産業、事業主の年齢階級、事業におけるパーソナルコンピュータの使用の有無別事業所の割合

(%)

産業、 事業主の年齢階級	総数	事業で使用している			事業で使用 していない	
		インターネットに 接続している	インターネットに 接続していない			
製造業	年齢階級計	100.0	37.4	33.9	3.5	62.6
	50歳未満	100.0	69.9	69.9	-	30.1
	50～59歳	100.0	58.1	55.5	2.6	41.9
	60～69歳	100.0	40.1	38.0	2.1	59.9
	70～79歳	100.0	23.4	18.5	4.8	76.6
	80歳以上	100.0	22.7	16.0	6.7	77.3
卸売業、小売業	年齢階級計	100.0	44.8	41.5	3.3	55.2
	50歳未満	100.0	71.6	69.5	1.1	28.4
	50～59歳	100.0	66.0	63.8	2.1	34.0
	60～69歳	100.0	50.2	46.6	3.5	49.8
	70～79歳	100.0	31.4	26.6	4.8	68.6
	80歳以上	100.0	21.8	21.0	0.8	78.2
宿泊業、 飲食サービス業	年齢階級計	100.0	20.0	17.5	2.5	79.9
	50歳未満	100.0	46.0	38.1	7.2	53.2
	50～59歳	100.0	28.0	26.0	2.0	72.7
	60～69歳	100.0	16.6	15.5	1.1	82.8
	70～79歳	100.0	9.8	7.3	2.5	90.2
	80歳以上	100.0	9.9	9.9	-	90.1
サービス業	年齢階級計	100.0	24.5	21.6	2.9	75.4
	50歳未満	100.0	57.7	52.3	5.4	41.6
	50～59歳	100.0	41.3	36.6	4.7	58.1
	60～69歳	100.0	17.9	15.9	2.0	82.1
	70～79歳	100.0	8.6	7.3	1.3	91.4
	80歳以上	100.0	11.6	7.2	4.3	88.4

(4) 事業主の年齢階級、主な経営上の問題点別事業所の分布状況

総数（各産業全体）を100とした場合の主な経営上の問題点別の事業所の分布状況を見ると、「需要の停滞（売上の停滞・減少）」は、「製造業」では53.5%、「卸売業，小売業」では46.9%、「宿泊業，飲食サービス業」では40.0%、「サービス業」では44.3%となった。

（図IV-44，表IV-12）

図IV-44 産業，事業主の年齢階級，主な経営上の問題点別事業所分布

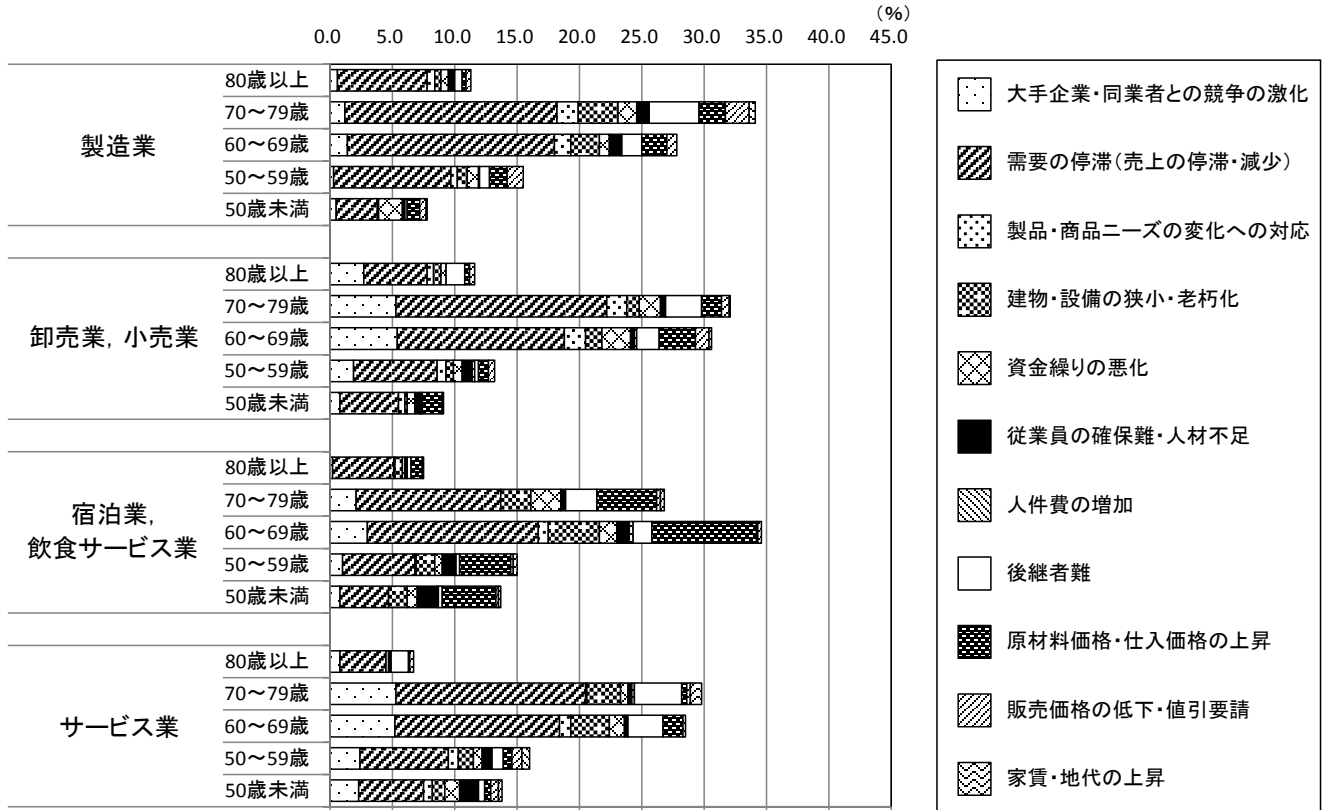

表IV-12 産業，事業主の年齢階級，主な経営上の問題点別事業所分布

(%)

産業，事業主の年齢階級		総数	大手企業・同業者との競争の激化	需要の停滞(売上の停滞・減少)	製品・商品ニーズの変化への対応	建物・設備の狭小・老朽化	資金繰りの悪化	従業員の確保難・人材不足	人件費の増加	後継者難	原材料価格・仕入価格の上昇	販売価格の低下・値引要請	家賃・地代の上昇
製造業	年齢階級計	100.0	3.9	53.5	4.0	6.9	5.8	2.6	0.2	7.2	6.9	5.0	0.6
	50歳未満	8.3	0.5	3.3	-	0.1	1.9	0.2	-	0.2	1.0	0.5	0.1
	50～59歳	15.5	0.3	9.4	0.5	0.8	0.9	0.1	-	0.8	1.4	1.3	-
	60～69歳	29.2	1.4	16.6	1.3	2.3	0.8	0.9	0.1	1.6	2.0	0.8	-
	70～79歳	35.1	1.2	17.0	1.7	3.2	1.5	0.9	0.1	4.0	2.1	1.9	0.5
80歳以上	11.9	0.6	7.2	0.6	0.5	0.6	0.5	-	0.6	0.3	0.4	-	
卸売業，小売業	年齢階級計	100.0	16.2	46.9	5.1	3.7	5.7	1.8	0.6	6.7	7.4	2.8	0.3
	50歳未満	9.5	0.8	4.7	0.5	0.2	0.6	0.4	0.1	0.1	1.6	0.1	0.0
	50～59歳	14.1	1.9	6.7	0.7	0.6	0.7	0.8	0.2	0.3	0.8	0.5	0.0
	60～69歳	31.3	5.4	13.4	1.7	1.3	2.3	0.3	0.2	1.8	2.9	1.1	0.2
	70～79歳	33.1	5.3	16.9	1.6	1.0	1.7	0.3	0.1	2.9	1.6	0.6	0.1
80歳以上	11.9	2.7	5.1	0.5	0.6	0.4	-	0.0	1.5	0.4	0.4	-	
宿泊業，飲食サービス業	年齢階級計	100.0	7.0	40.0	1.1	10.2	5.4	4.4	0.4	4.9	22.6	0.8	1.1
	50歳未満	13.9	0.8	3.9	-	1.5	0.8	1.6	0.1	0.3	4.3	0.2	0.2
	50～59歳	15.0	1.0	5.8	0.1	1.5	0.6	1.1	-	0.3	4.1	0.2	0.3
	60～69歳	35.5	3.0	13.7	0.8	4.1	1.4	1.0	0.3	1.5	8.4	0.1	0.3
	70～79歳	27.5	2.1	11.6	-	2.4	2.4	0.4	-	2.5	4.8	0.3	0.3
80歳以上	8.1	0.2	4.9	0.1	0.6	0.2	0.2	-	0.3	0.9	0.1	-	
サービス業	年齢階級計	100.0	16.2	44.3	2.8	8.1	3.9	2.8	0.5	9.4	3.3	2.0	2.0
	50歳未満	14.9	2.3	5.2	0.7	1.0	1.2	1.5	0.0	0.5	0.5	0.6	0.3
	50～59歳	17.2	2.4	7.1	0.8	1.2	0.7	0.7	0.1	0.9	0.7	0.8	0.6
	60～69歳	29.6	5.2	13.2	0.9	3.1	1.2	0.2	0.1	2.8	1.6	-	0.2
	70～79歳	31.4	5.3	15.2	0.1	2.7	0.6	0.3	0.2	3.8	0.4	0.3	0.9
80歳以上	6.9	0.8	3.7	0.2	0.1	0.1	-	-	1.4	0.1	0.3	-	

主な経営上の問題点の割合を事業主の年齢階級別にみると、「需要の停滞（売上の停滞・減少）」は、「製造業」では50～59歳が最も高く60.6%，次いで80歳以上が60.5%，「卸売業，小売業」では70～79歳が最も高く51.1%，次いで50歳未満が49.5%，「宿泊業，飲食サービス業」では80歳以上が最も高く60.5%，次いで70～79歳が42.2%，「サービス業」では80歳以上が最も高く53.6%，次いで70～79歳が48.4%などとなった。

(図IV-45，表IV-13)

図IV-45 産業，事業主の年齢階級，主な経営上の問題点別事業所の割合

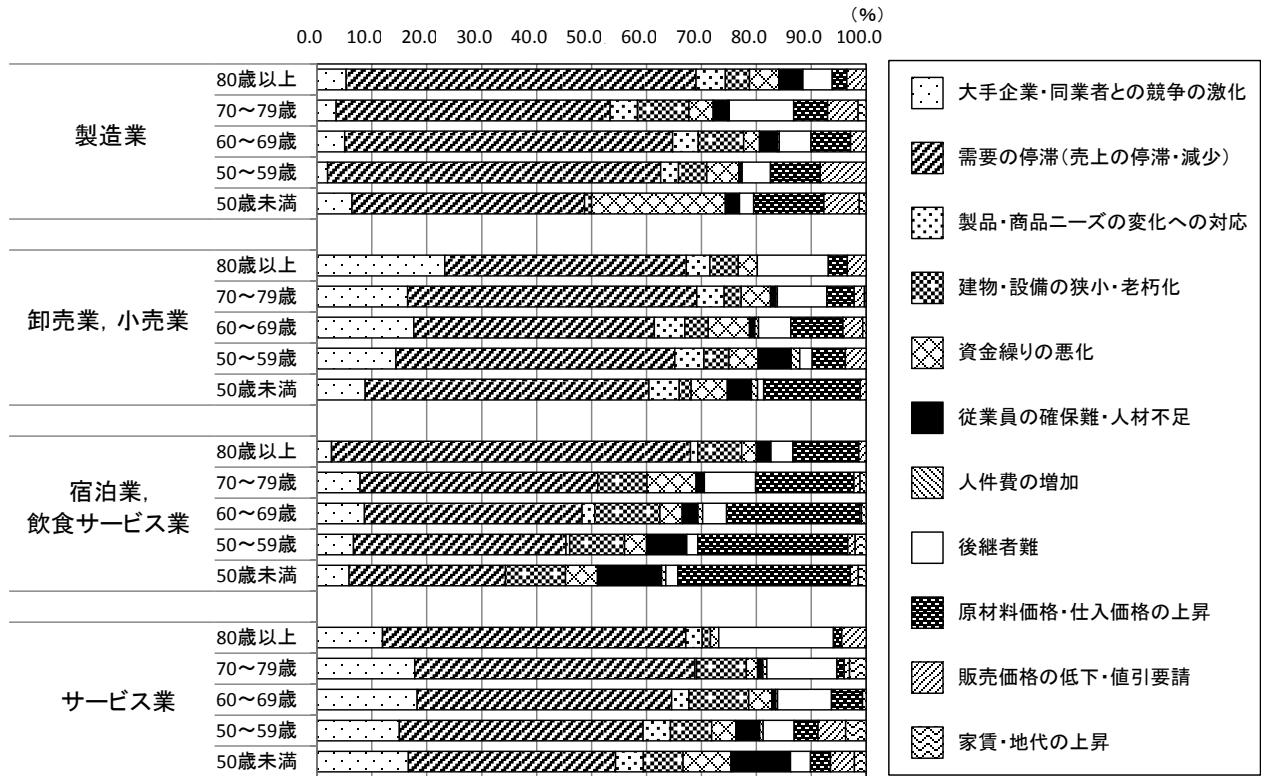

表IV-13 産業，事業主の年齢階級，主な経営上の問題点別事業所の割合

産業，事業主の年齢階級		総数	大手企業・同業者との競争の激化	需要の停滞(売上の停滞・減少)	製品・商品ニーズの変化への対応	建物・設備の狭小・老朽化	資金繰りの悪化	従業員の確保難・人材不足	人件費の増加	後継者難	原材料価格・仕入価格の上昇	販売価格の低下・値引要請	家賃・地代の上昇
製造業	年齢階級計	100.0	3.9	53.5	4.0	6.9	5.8	2.6	0.2	7.2	6.9	5.0	0.6
	50歳未満	100.0	6.0	39.8	-	1.2	22.9	2.4	-	2.4	12.0	6.0	1.2
	50～59歳	100.0	1.9	60.6	3.2	5.2	5.8	0.6	-	5.2	9.0	8.4	-
	60～69歳	100.0	4.8	56.8	4.5	7.9	2.7	3.1	0.3	5.5	6.8	2.7	-
	70～79歳	100.0	3.4	48.4	4.8	9.1	4.3	2.6	0.3	11.4	6.0	5.4	1.4
卸売業，小売業	年齢階級計	100.0	5.0	60.5	5.0	4.2	5.0	4.2	-	5.0	2.5	3.4	-
	50歳未満	100.0	16.2	46.9	5.1	3.7	5.7	1.8	0.6	6.7	7.4	2.8	0.3
	50～59歳	100.0	8.4	49.5	5.3	2.1	6.3	4.2	1.1	1.1	16.8	1.1	0.0
	60～69歳	100.0	13.5	47.5	5.0	4.3	5.0	5.7	1.4	2.1	5.7	3.5	0.0
	70～79歳	100.0	17.3	42.8	5.4	4.2	7.3	1.0	0.6	5.8	9.3	3.5	0.6
宿泊業，飲食サービス業	年齢階級計	100.0	16.0	51.1	4.8	3.0	5.1	0.9	0.3	8.8	4.8	1.8	0.3
	50歳未満	100.0	22.7	42.9	4.2	5.0	3.4	-	0.0	12.6	3.4	3.4	-
	50～59歳	100.0	7.0	40.0	1.1	10.2	5.4	4.4	0.4	4.9	22.6	0.8	1.1
	60～69歳	100.0	5.8	28.1	-	10.8	5.8	11.5	0.7	2.2	30.9	1.4	1.4
	70～79歳	100.0	6.7	38.7	0.7	10.0	4.0	7.3	-	2.0	27.3	1.3	2.0
サービス業	年齢階級計	100.0	8.5	38.6	2.3	11.5	3.9	2.8	0.8	4.2	23.7	0.3	0.8
	50歳未満	100.0	7.6	42.2	-	8.7	8.7	1.5	-	9.1	17.5	1.1	1.1
	50～59歳	100.0	2.5	60.5	1.2	7.4	2.5	2.5	-	3.7	11.1	1.2	-
	60～69歳	100.0	16.2	44.3	2.8	8.1	3.9	2.8	0.5	9.4	3.3	2.0	2.0
	70～79歳	100.0	15.4	34.9	4.7	6.7	8.1	10.1	0.0	3.4	3.4	4.0	2.0
サービス業	年齢階級計	100.0	14.0	41.3	4.7	7.0	4.1	4.1	0.6	5.2	4.1	4.7	3.5
	50歳未満	100.0	17.6	44.6	3.0	10.5	4.1	0.7	0.3	9.5	5.4	-	0.7
	50～59歳	100.0	16.9	48.4	0.3	8.6	1.9	1.0	0.6	12.1	1.3	1.0	2.9
	60～69歳	100.0	11.6	53.6	2.9	1.4	1.4	-	-	20.3	1.4	4.3	-
	70～79歳	100.0	11.6	53.6	2.9	1.4	1.4	-	-	20.3	1.4	4.3	-

(5) 事業主の年齢階級、今後の事業展開別事業所の分布状況

総数（各産業全体）を100とした場合の今後の事業展開別の事業所の分布状況をみると、事業に対して積極的な事業所は、「製造業」では10.5%、「卸売業、小売業」では11.8%、「宿泊業、飲食サービス業」では5.6%、「サービス業」では6.8%となった。

(図IV-46, 表IV-14)

注)「事業に対して積極的」な事業所とは、「事業の拡大・店舗の増設を図りたい」、「事業の共同化・協業化・チェーン組織への加盟を図りたい」、「経営の多角化を図りたい」、「事業の専門化を図りたい」と回答した事業所をいう。

「事業に対して消極的」な事業所とは、「事業の規模を縮小したい」、「転業したい」、「休業したい」、「廃業したい」と回答した事業所をいう。

「その他」の事業所とは、「特に考えたことはない」、「その他」と回答した事業所をいう。

図IV-46 産業、事業主の年齢階級、今後の事業展開別事業所分布

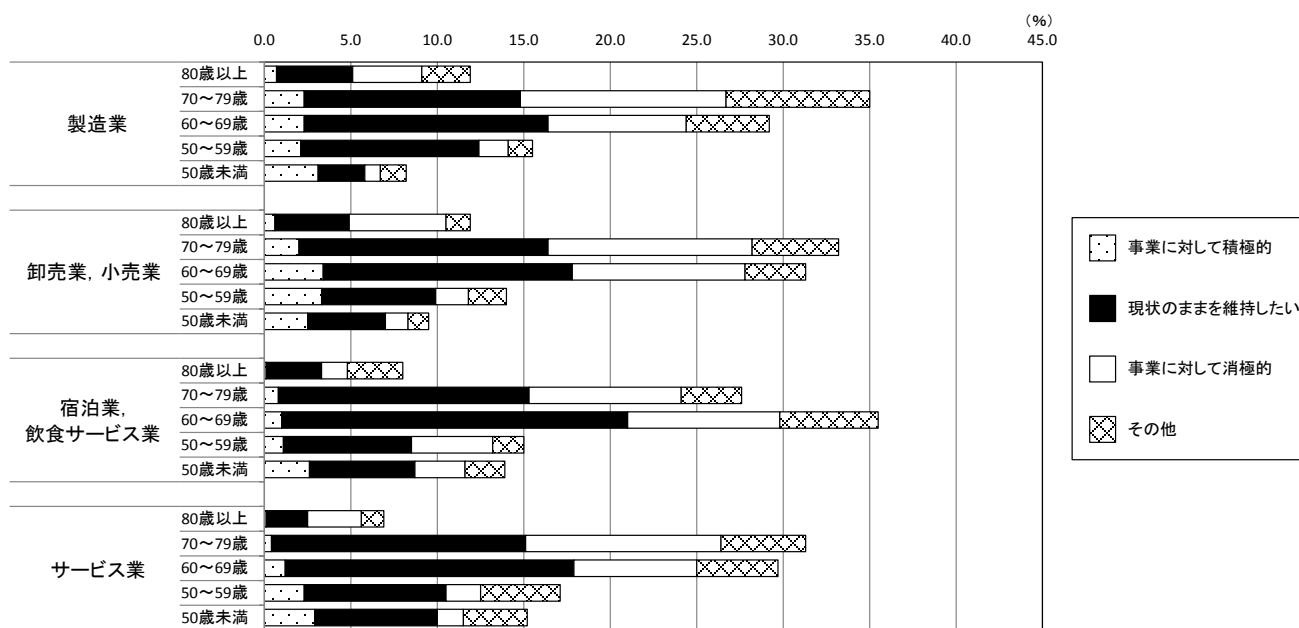

表IV-14 産業、事業主の年齢階級、今後の事業展開別事業所分布

(%)

産業、事業主の年齢階級		総数	事業に対して積極的	現状のままを維持したい	事業に対して消極的	その他
製造業	年齢階級計	100.0	10.5	44.0	26.5	19.0
	50歳未満	8.3	3.1	2.7	0.9	1.5
	50~59歳	15.5	2.1	10.3	1.7	1.4
	60~69歳	29.2	2.3	14.1	8.0	4.8
	70~79歳	35.1	2.3	12.5	11.9	8.3
	80歳以上	11.9	0.7	4.4	4.0	2.8
卸売業、小売業	年齢階級計	100.0	11.8	44.2	30.6	13.5
	50歳未満	9.5	2.5	4.5	1.3	1.2
	50~59歳	14.1	3.3	6.6	1.9	2.2
	60~69歳	31.3	3.4	14.4	10.0	3.5
	70~79歳	33.1	2.0	14.4	11.8	5.0
	80歳以上	11.9	0.6	4.3	5.6	1.4
宿泊業、飲食サービス業	年齢階級計	100.0	5.6	51.2	26.8	16.6
	50歳未満	13.9	2.6	6.1	2.9	2.3
	50~59歳	15.0	1.1	7.4	4.7	1.8
	60~69歳	35.5	1.0	20.0	8.8	5.7
	70~79歳	27.5	0.8	14.5	8.8	3.5
	80歳以上	8.1	0.1	3.2	1.5	3.2
サービス業	年齢階級計	100.0	6.8	49.2	24.8	19.4
	50歳未満	14.9	2.9	7.1	1.5	3.7
	50~59歳	17.2	2.3	8.2	2.0	4.6
	60~69歳	29.6	1.2	16.7	7.1	4.7
	70~79歳	31.4	0.4	14.7	11.3	4.9
	80歳以上	6.9	0.1	2.4	3.1	1.3

事業に対して積極的な事業所の割合を事業主の年齢階級別にみると、「製造業」、「卸売業、小売業」、「宿泊業、飲食サービス業」及び「サービス業」の全ての産業で、50歳未満が最も高く、次いで50～59歳となった。それぞれの割合は、「製造業」では50歳未満が37.3%、50～59歳が13.5%、「卸売業、小売業」では50歳未満が26.3%、50～59歳が23.4%、「宿泊業、飲食サービス業」では50歳未満が18.7%、50～59歳が7.3%、「サービス業」では50歳未満が19.5%、50～59歳が13.4%となった。

(図IV-47, 表IV-15)

図IV-47 産業、事業主の年齢階級、今後の事業展開別事業所の割合

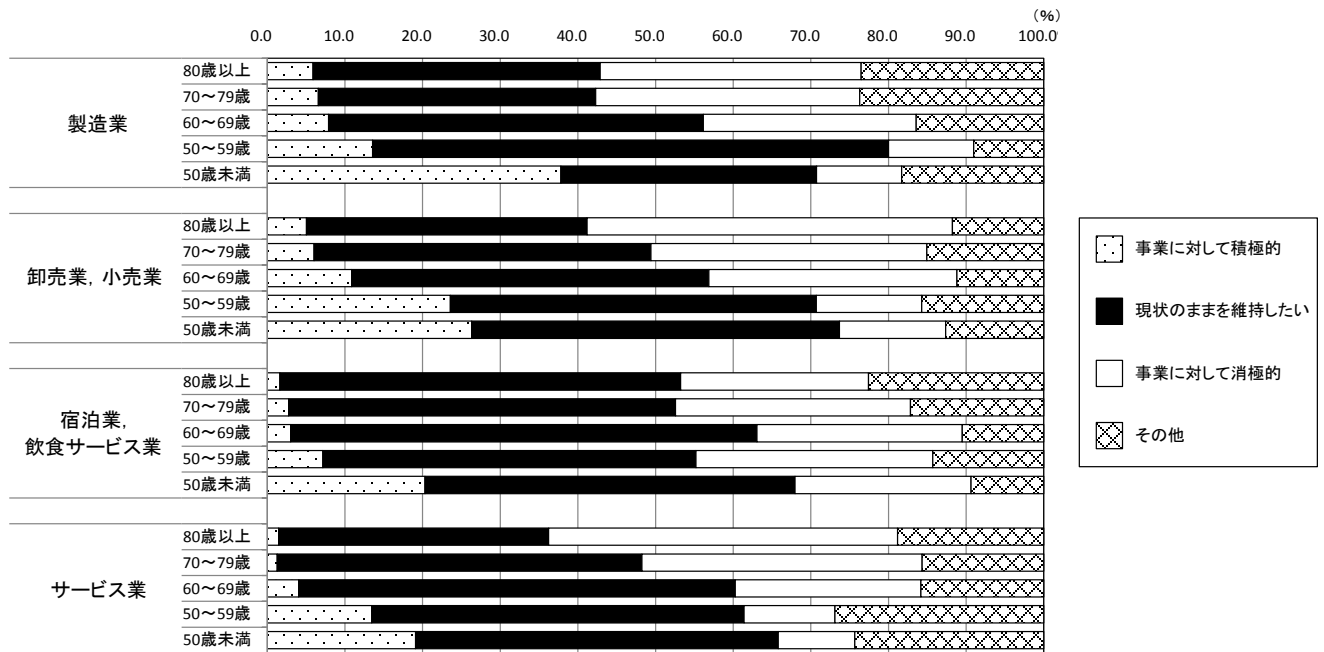

表IV-15 産業、事業主の年齢階級、今後の事業展開別事業所の割合

(%)

産業、事業主の年齢階級	総数	事業に対して積極的	現状のままを維持したい	事業に対して消極的	その他	
製造業	年齢階級計	100.0	10.5	44.0	26.5	19.0
	50歳未満	100.0	37.3	32.5	10.8	18.1
	50～59歳	100.0	13.5	66.5	11.0	9.0
	60～69歳	100.0	7.9	48.3	27.4	16.4
	70～79歳	100.0	6.6	35.6	33.9	23.6
卸売業、小売業	80歳以上	100.0	5.0	36.1	47.1	11.8
	70～79歳	100.0	6.0	43.5	35.6	15.1
	60～69歳	100.0	10.9	46.0	31.9	11.2
	50～59歳	100.0	23.4	46.8	13.5	15.6
	50歳未満	100.0	26.3	47.4	13.7	12.6
宿泊業、飲食サービス業	80歳以上	100.0	1.2	39.5	18.5	39.5
	70～79歳	100.0	2.9	52.7	32.0	12.7
	60～69歳	100.0	2.8	56.3	24.8	16.1
	50～59歳	100.0	7.3	49.3	31.3	12.0
	50歳未満	100.0	18.7	43.9	20.9	16.5
サービス業	80歳以上	100.0	1.4	34.8	44.9	18.8
	70～79歳	100.0	1.3	46.8	36.0	15.6
	60～69歳	100.0	4.1	56.4	24.0	15.9
	50～59歳	100.0	13.4	47.7	11.6	26.7
	50歳未満	100.0	19.5	47.7	10.1	24.8

(6) 事業主の年齢階級、法人化の予定別事業所の分布状況

総数（各産業全体）を100とした場合の法人化の予定別の事業所の分布状況を見ると、法人化の予定がある事業所は、「製造業」では1.8%、「卸売業、小売業」では1.6%、「宿泊業、飲食サービス業」では0.7%、「サービス業」では1.0%となった。

(図IV-48, 表IV-16)

図IV-48 産業、事業主の年齢階級、法人化の予定別事業所分布

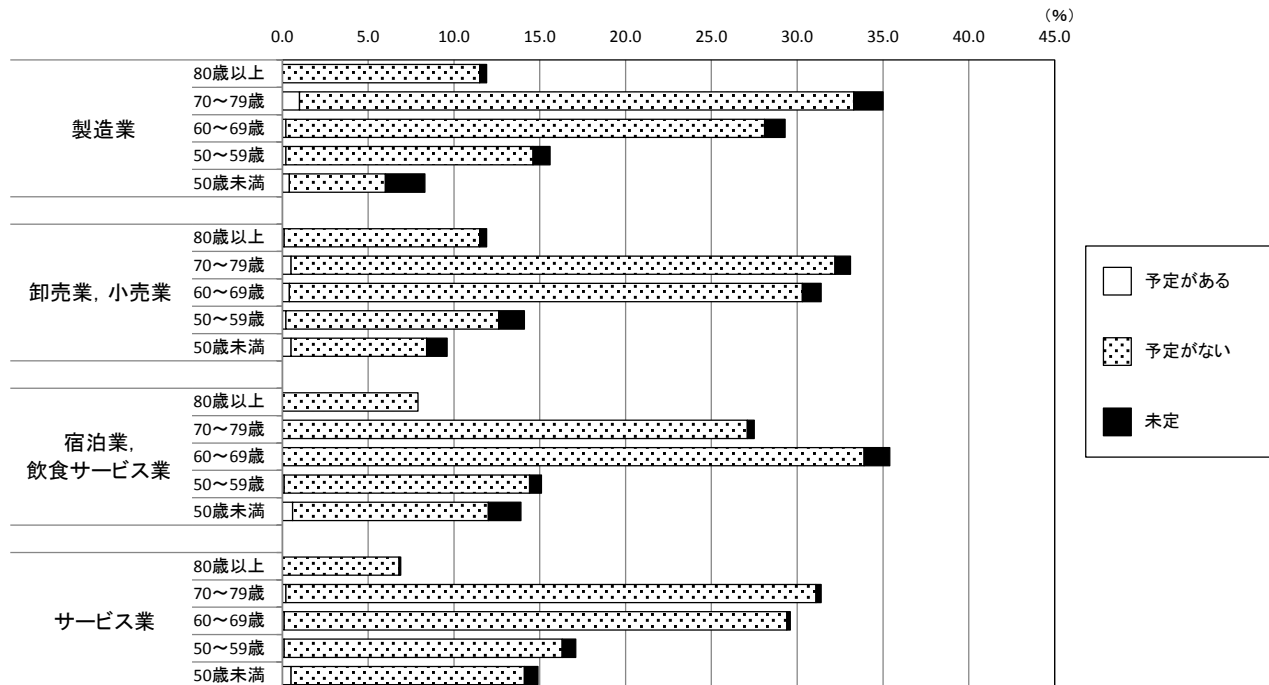

表IV-16 産業、事業主の年齢階級、法人化の予定別事業所分布

(%)

産業、事業主の年齢階級		総数	予定がある	予定がない	未定
製造業	年齢階級計	100.0	1.8	91.7	6.5
	50歳未満	8.3	0.4	5.6	2.3
	50～59歳	15.5	0.2	14.4	1.0
	60～69歳	29.2	0.2	27.9	1.2
	70～79歳	35.1	1.0	32.3	1.7
	80歳以上	11.9	-	11.5	0.4
卸売業、小売業	年齢階級計	100.0	1.6	93.2	5.1
	50歳未満	9.5	0.5	7.9	1.2
	50～59歳	14.1	0.2	12.4	1.5
	60～69歳	31.3	0.4	29.9	1.1
	70～79歳	33.1	0.5	31.7	0.9
	80歳以上	11.9	0.1	11.4	0.5
宿泊業、飲食サービス業	年齢階級計	100.0	0.7	94.6	4.7
	50歳未満	13.9	0.6	11.4	1.9
	50～59歳	15.0	0.1	14.3	0.7
	60～69歳	35.5	0.0	33.9	1.5
	70～79歳	27.5	0.0	27.1	0.4
	80歳以上	8.1	-	7.9	0.2
サービス業	年齢階級計	100.0	1.0	96.8	2.3
	50歳未満	14.9	0.5	13.6	0.8
	50～59歳	17.2	0.1	16.2	0.8
	60～69歳	29.6	0.1	29.3	0.2
	70～79歳	31.4	0.2	30.9	0.3
	80歳以上	6.9	-	6.8	0.1

法人化の予定がある事業所の割合を事業主の年齢階級別にみると、「製造業」では50歳未満が最も高く4.8%、次いで70～79歳が2.8%、「卸売業，小売業」では50歳未満が最も高く5.3%、次いで70～79歳が1.5%、「宿泊業，飲食サービス業」では50歳未満が最も高く4.3%、次いで50～59歳が0.7%、「サービス業」では50歳未満が最も高く3.4%、次いで50～59歳及び70～79歳が0.6%などとなった。

(図IV-49，表IV-17)

図IV-49 産業，事業主の年齢階級，法人化の予定別事業所の割合

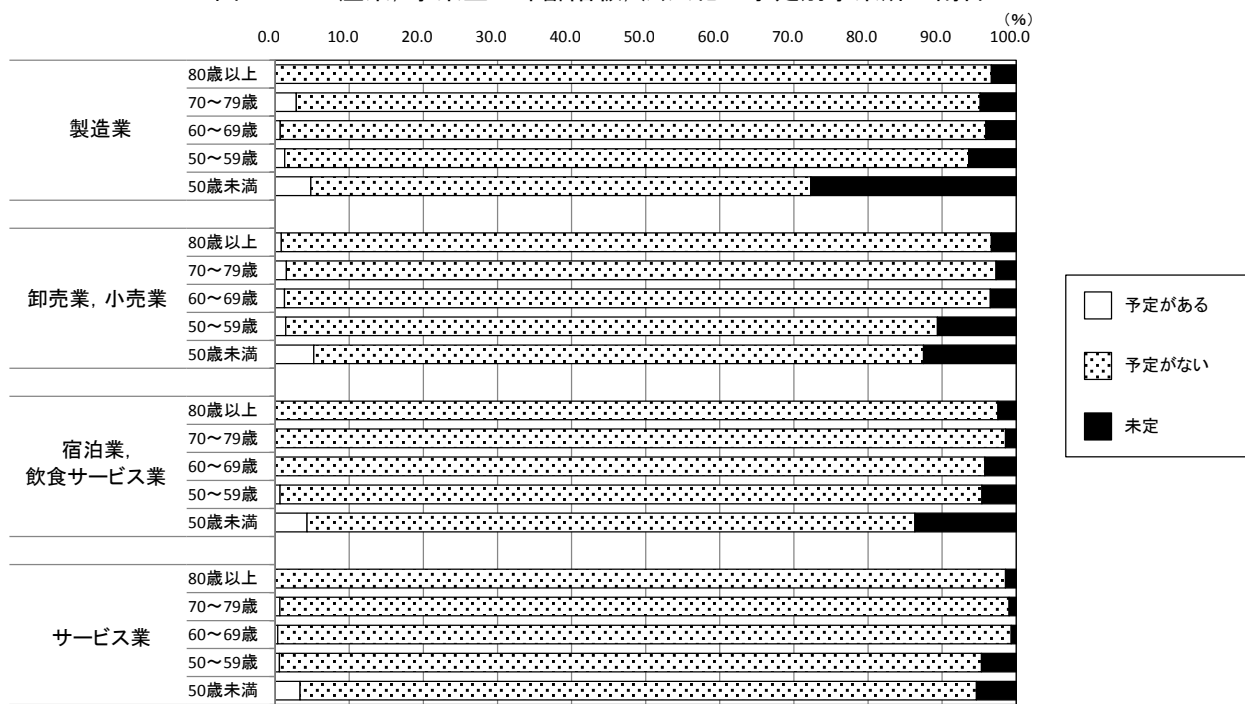

表IV-17 産業，事業主の年齢階級，法人化の予定別事業所の割合

(%)

産業，事業主の年齢階級		総数	予定がある	予定がない	未定
製造業	年齢階級計	100.0	1.8	91.7	6.5
	50歳未満	100.0	4.8	67.5	27.7
	50～59歳	100.0	1.3	92.9	6.5
	60～69歳	100.0	0.7	95.5	4.1
	70～79歳	100.0	2.8	92.0	4.8
	80歳以上	100.0	-	96.6	3.4
卸売業，小売業	年齢階級計	100.0	1.6	93.2	5.1
	50歳未満	100.0	5.3	83.2	12.6
	50～59歳	100.0	1.4	87.9	10.6
	60～69歳	100.0	1.3	95.5	3.5
	70～79歳	100.0	1.5	95.8	2.7
	80歳以上	100.0	0.8	95.8	4.2
宿泊業，飲食サービス業	年齢階級計	100.0	0.7	94.6	4.7
	50歳未満	100.0	4.3	82.0	13.7
	50～59歳	100.0	0.7	95.3	4.7
	60～69歳	100.0	0.0	95.5	4.2
	70～79歳	100.0	0.0	98.5	1.5
	80歳以上	100.0	-	97.5	2.5
サービス業	年齢階級計	100.0	1.0	96.8	2.3
	50歳未満	100.0	3.4	91.3	5.4
	50～59歳	100.0	0.6	94.2	4.7
	60～69歳	100.0	0.3	99.0	0.7
	70～79歳	100.0	0.6	98.4	1.0
	80歳以上	100.0	-	98.6	1.4

統 計 表

統計表利用上の注意

- 1 項目別数値は、四捨五入されているので、総数と内訳の計とは必ずしも一致しない。
- 2 対前年比及び構成比は、表章単位の数値から算出している。
- 3 該当のないもの、分母が「0」で計算できないものは「-」、四捨五入により表章単位未満となった場合は「0」、「0.0」、「0.00」で表章している。
- 4 営業利益には、家族従業員の給与が含まれている。
- 5 取引に係る消費税の取扱いは、税込経理方式によっている。
- 6 表中で使用している産業特殊中分類は、日本標準産業分類の中分類を「産業特殊中分類一覧」に示すとおり区分し、作成したものである。

第 1 表 産業大分類,

Table 1 Operational Status by Major Group

平成 28 年 2016

産業大分類 年 Major groups of industries Year	集計事業所数 Number of establishments tabulated	売上高 Sales (1)	売上原価 Cost of sales (3)+(4)-(5)				売上総利益 Gross profit (1)-(2) (6)	営業費 Total operating expenses (8)+(12) (7)	給与賃金 Salaries and wages (8)		常用雇員数 Regular employees (9)
			期首棚卸高 Initial inventories (3)	仕入高 Purchases (4)	期末棚卸高 Final inventories (5)	給与 Salaries			賞与 Bonuses		
										賞与 Bonuses	
製造業 Manufacturing											
実数 Actual figures											
平成 23 年 2011	591	10,572	3,866	808	3,892	835	6,706	4,559	1,032	1,012	
24 年 2012	733	9,403	3,032	858	3,021	847	6,370	4,070	933	906	
25 年 2013	666	9,455	3,106	625	3,110	630	6,350	4,051	826	802	
26 年 2014	507	9,806	3,338	651	3,301	614	6,468	4,361	834	816	
27 年 2015	542	9,994	3,197	599	3,150	552	6,797	4,231	898	866	
28 年 2016	630	10,461	3,812	736	3,819	742	6,648	4,272	938	921	
対前年比 (%) Change over the previous year in %											
平成 24 年 2012	-	-11.1	-21.6	6.2	-22.4	1.4	-5.0	-10.7	-9.6	-10.5	
25 年 2013	-	0.6	2.4	-27.2	2.9	-25.6	-0.3	-0.5	-11.5	-11.5	
26 年 2014	-	3.7	7.5	4.2	6.1	-2.5	1.9	7.7	1.0	1.7	
27 年 2015	-	1.9	-4.2	-8.0	-4.6	-10.1	5.1	-3.0	7.7	6.1	
28 年 2016	-	4.7	19.2	22.9	21.2	34.4	-2.2	1.0	4.5	6.4	
構成比 (%) Percentage											
平成 23 年 2011	-	100.0	36.6	7.6	36.8	7.9	63.4	43.1	9.8	9.6	
24 年 2012	-	100.0	32.2	9.1	32.1	9.0	67.7	43.3	9.9	9.6	
25 年 2013	-	100.0	32.9	6.6	32.9	6.7	67.2	42.8	8.7	8.5	
26 年 2014	-	100.0	34.0	6.6	33.7	6.3	66.0	44.5	8.5	8.3	
27 年 2015	-	100.0	32.0	6.0	31.5	5.5	68.0	42.3	9.0	8.7	
28 年 2016	-	100.0	36.4	7.0	36.5	7.1	63.6	40.8	9.0	8.8	
卸売業, 小売業 Wholesale and retail trade											
実数 Actual figures											
平成 23 年 2011	1,339	17,669	12,192	2,389	12,119	2,316	5,477	3,883	941	922	
24 年 2012	1,222	17,759	11,984	2,149	11,911	2,076	5,775	4,052	929	916	
25 年 2013	1,235	17,202	11,558	2,070	11,527	2,040	5,643	4,137	975	953	
26 年 2014	1,275	16,203	10,882	2,322	10,805	2,245	5,321	3,728	856	844	
27 年 2015	1,268	15,650	10,442	2,135	10,383	2,076	5,209	3,627	702	679	
28 年 2016	1,267	14,895	9,892	1,755	9,868	1,730	5,003	3,517	754	739	
対前年比 (%) Change over the previous year in %											
平成 24 年 2012	-	0.5	-1.7	-10.0	-1.7	-10.4	5.4	4.4	-1.3	-0.7	
25 年 2013	-	-3.1	-3.6	-3.7	-3.2	-1.7	-2.3	2.1	5.0	4.0	
26 年 2014	-	-5.8	-5.8	12.2	-6.3	10.0	-5.7	-9.9	-12.2	-11.4	
27 年 2015	-	-3.4	-4.0	-8.1	-3.9	-7.5	-2.1	-2.7	-18.0	-19.5	
28 年 2016	-	-4.8	-5.3	-17.8	-5.0	-16.7	-4.0	-3.0	7.4	8.8	
構成比 (%) Percentage											
平成 23 年 2011	-	100.0	69.0	13.5	68.6	13.1	31.0	22.0	5.3	5.2	
24 年 2012	-	100.0	67.5	12.1	67.1	11.7	32.5	22.8	5.2	5.2	
25 年 2013	-	100.0	67.2	12.0	67.0	11.9	32.8	24.0	5.7	5.5	
26 年 2014	-	100.0	67.2	14.3	66.7	13.9	32.8	23.0	5.3	5.2	
27 年 2015	-	100.0	66.7	13.6	66.3	13.3	33.3	23.2	4.5	4.3	
28 年 2016	-	100.0	66.4	11.8	66.3	11.6	33.6	23.6	5.1	5.0	
宿泊業, 飲食サービス業 Accommodations and food services											
実数 Actual figures											
平成 23 年 2011	721	8,424	3,402	125	3,404	127	5,022	3,724	846	817	
24 年 2012	740	8,772	3,720	131	3,721	132	5,052	3,752	841	817	
25 年 2013	751	8,666	3,606	126	3,604	124	5,061	3,712	861	837	
26 年 2014	789	8,602	3,598	213	3,593	208	5,004	3,635	767	750	
27 年 2015	819	9,457	4,013	133	4,009	130	5,444	4,001	928	892	
28 年 2016	748	8,532	3,535	116	3,535	115	4,997	3,700	873	842	
対前年比 (%) Change over the previous year in %											
平成 24 年 2012	-	4.1	9.3	4.8	9.3	3.9	0.6	0.8	-0.6	0.0	
25 年 2013	-	-1.2	-3.1	-3.8	-3.1	-6.1	0.2	-1.1	2.4	2.4	
26 年 2014	-	-0.7	-0.2	69.0	-0.3	67.7	-1.1	-2.1	-10.9	-10.4	
27 年 2015	-	9.9	11.5	-37.6	11.6	-37.5	8.8	10.1	21.0	18.9	
28 年 2016	-	-9.8	-11.9	-12.8	-11.8	-11.5	-8.2	-7.5	-5.9	-5.6	
構成比 (%) Percentage											
平成 23 年 2011	-	100.0	40.4	1.5	40.4	1.5	59.6	44.2	10.0	9.7	
24 年 2012	-	100.0	42.4	1.5	42.4	1.5	57.6	42.8	9.6	9.3	
25 年 2013	-	100.0	41.6	1.5	41.6	1.4	58.4	42.8	9.9	9.7	
26 年 2014	-	100.0	41.8	2.5	41.8	2.4	58.2	42.3	8.9	8.7	
27 年 2015	-	100.0	42.4	1.4	42.4	1.4	57.6	42.3	9.8	9.4	
28 年 2016	-	100.0	41.4	1.4	41.4	1.3	58.6	43.4	10.2	9.9	
サービス業 Services											
実数 Actual figures											
平成 23 年 2011	952	4,874	758	127	753	122	4,115	2,466	589	579	
24 年 2012	921	5,436	977	141	969	133	4,458	2,851	714	707	
25 年 2013	940	4,712	732	143	737	147	3,980	2,485	605	599	
26 年 2014	1,027	5,353	1,008	122	1,013	127	4,345	2,731	654	647	
27 年 2015	961	4,888	756	132	755	132	4,132	2,620	629	619	
28 年 2016	970	5,063	979	181	974	176	4,084	2,551	551	545	
対前年比 (%) Change over the previous year in %											
平成 24 年 2012	-	11.5	28.9	11.0	28.7	9.0	8.3	15.6	21.2	22.1	
25 年 2013	-	-13.3	-25.1	1.4	-23.9	10.5	-10.7	-12.8	-15.3	-15.3	
26 年 2014	-	13.6	37.7	-14.7	37.4	-13.6	9.2	9.9	8.1	8.0	
27 年 2015	-	-8.7	-25.0	8.2	-25.5	3.9	-4.9	-4.1	-3.8	-4.3	
28 年 2016	-	3.6	29.5	37.1	29.0	33.3	-1.2	-2.6	-12.4	-12.0	
構成比 (%) Percentage											
平成 23 年 2011	-	100.0	15.6	2.6	15.4	2.5	84.4	50.6	12.1	11.9	
24 年 2012	-	100.0	18.0	2.6	17.8	2.4	82.0	52.4	13.1	13.0	
25 年 2013	-	100.0	15.5	3.0	15.6	3.1	84.5	52.7	12.8	12.7	
26 年 2014	-	100.0	18.8	2.3	18.9	2.4	81.2	51.0	12.2	12.1	
27 年 2015	-	100.0	15.5	2.7	15.4	2.7	84.5	53.6	12.9	12.7	
28 年 2016	-	100.0	19.3	3.6	19.2	3.5	80.7	50.4	10.9	10.8	

年別営業状況

of Industries and Year

											事業所当たり 単位 千円	Per establishment In thousand yen
											営業利益	
営業経費												
うち パート・ アルバイト Of which, Part-timers/ arubaito (10)	臨時雇用者 Temporary employees (11)	営業経費 Operating expenses (12)	うち 租税公課 Of which, Taxes and other public imposts (13)	うち 損害保険料 Of which, Damage insurance premium (14)	うち 減価償却費 Of which, Depreciation (15)	うち 福利厚生費 Of which, Welfare cost (16)	うち 外注工賃 Of which, Cost of subcont- racted work (17)	うち 利子割引料 Of which, Interest and discount expenses (18)	うち 地代家賃 Of which, Rents for land and dwellings (19)	うち 賃借料 Of which, Rents (20)	Net operating profit (6)-(7) (21)	
201	20	3,527	223	109	324	73	702	72	274	50	2,147	
229	27	3,137	193	91	308	63	583	59	305	70	2,300	
219	23	3,226	207	84	292	57	665	73	276	53	2,298	
256	19	3,526	226	102	302	51	830	66	280	53	2,107	
225	32	3,333	271	135	328	67	491	64	291	47	2,566	
204	17	3,334	231	110	295	61	581	72	263	38	2,376	
13.9	35.0	-11.1	-13.5	-16.5	-4.9	-13.7	-17.0	-18.1	11.3	40.0	7.1	
-4.4	-14.8	2.8	7.3	-7.7	-5.2	-9.5	14.1	23.7	-9.5	-24.3	-0.1	
16.9	-17.4	9.3	9.2	21.4	3.4	-10.5	24.8	-9.6	1.4	0.0	-8.3	
-12.1	68.4	-5.5	19.9	32.4	8.6	31.4	-40.8	-3.0	3.9	-11.3	21.8	
-9.3	-46.9	0.0	-14.8	-18.5	-10.1	-9.0	18.3	12.5	-9.6	-19.1	-7.4	
1.9	0.2	33.4	2.1	1.0	3.1	0.7	6.6	0.7	2.6	0.5	20.3	
2.4	0.3	33.4	2.1	1.0	3.3	0.7	6.2	0.6	3.2	0.7	24.5	
2.3	0.2	34.1	2.2	0.9	3.1	0.6	7.0	0.8	2.9	0.6	24.3	
2.6	0.2	36.0	2.3	1.0	3.1	0.5	8.5	0.7	2.9	0.5	21.5	
2.3	0.3	33.4	2.7	1.4	3.3	0.7	4.9	0.6	2.9	0.5	25.7	
2.0	0.2	31.9	2.2	1.1	2.8	0.6	5.6	0.7	2.5	0.4	22.7	
405	19	2,941	201	90	267	48	140	77	391	58	1,595	
455	13	3,124	211	95	285	47	145	63	406	50	1,722	
449	22	3,162	197	102	263	48	104	53	388	50	1,506	
383	12	2,872	182	98	246	49	141	47	380	49	1,593	
320	22	2,926	226	97	254	49	99	44	346	40	1,581	
340	15	2,763	214	94	234	34	82	52	336	41	1,486	
12.3	-31.6	6.2	5.0	5.6	6.7	-2.1	3.6	-18.2	3.8	-13.8	8.0	
-1.3	69.2	1.2	-6.6	7.4	-7.7	2.1	-28.3	-15.9	-4.4	0.0	-12.5	
-14.7	-45.5	-9.2	-7.6	-3.9	-6.5	2.1	35.6	-11.3	-2.1	-2.0	5.8	
-16.4	83.3	1.9	24.2	-1.0	3.3	-30.6	-29.8	-6.4	-8.9	-18.4	-0.8	
6.3	-31.8	-5.6	-5.3	-3.1	-7.9	0.0	-17.2	18.2	-2.9	2.5	-6.0	
2.3	0.1	16.6	1.1	0.5	1.5	0.3	0.8	0.4	2.2	0.3	9.0	
2.6	0.1	17.6	1.2	0.5	1.6	0.3	0.8	0.4	2.3	0.3	9.7	
2.6	0.1	18.4	1.1	0.6	1.5	0.3	0.6	0.3	2.3	0.3	8.8	
2.4	0.1	17.7	1.1	0.6	1.5	0.3	0.9	0.3	2.3	0.3	9.8	
2.0	0.1	18.7	1.4	0.6	1.6	0.2	0.6	0.3	2.2	0.3	10.1	
2.3	0.1	18.5	1.4	0.6	1.6	0.2	0.6	0.3	2.3	0.3	10.0	
479	29	2,878	160	60	295	33	4	47	605	51	1,298	
483	24	2,911	143	70	307	33	15	53	605	58	1,299	
464	23	2,852	147	70	276	32	11	47	582	66	1,348	
473	18	2,868	157	72	263	30	18	47	583	55	1,368	
556	36	3,073	176	72	306	31	7	44	667	56	1,443	
472	31	2,828	192	64	256	34	15	42	585	59	1,296	
0.8	-17.2	1.1	-10.6	16.7	4.1	0.0	275.0	12.8	0.0	13.7	0.1	
-3.9	-4.2	-2.0	2.8	0.0	-10.1	-3.0	-26.7	-11.3	-3.8	13.8	3.8	
1.9	-21.7	0.6	6.8	2.9	-4.7	-6.3	63.6	0.0	0.2	-16.7	1.5	
17.5	100.0	7.1	12.1	0.0	16.3	3.3	-61.1	-6.4	14.4	1.8	5.5	
-15.1	-13.9	-8.0	9.1	-11.1	-16.3	9.7	114.3	-4.5	-12.3	5.4	-10.2	
5.7	0.3	34.2	1.9	0.7	3.5	0.4	0.0	0.6	7.2	0.6	15.4	
5.5	0.3	33.2	1.6	0.8	3.5	0.4	0.2	0.6	6.9	0.7	14.8	
5.4	0.3	32.9	1.7	0.8	3.2	0.4	0.1	0.5	6.7	0.8	15.6	
5.5	0.2	33.3	1.8	0.8	3.1	0.3	0.2	0.5	6.8	0.6	15.9	
5.9	0.4	32.5	1.9	0.8	3.2	0.3	0.1	0.5	7.1	0.6	15.3	
5.5	0.4	33.1	2.3	0.8	3.0	0.4	0.2	0.5	6.9	0.7	15.2	
139	10	1,877	113	52	194	32	79	34	367	23	1,650	
129	6	2,137	119	54	235	41	82	30	424	29	1,607	
149	6	1,880	113	52	195	36	42	19	391	19	1,495	
158	7	2,077	116	49	174	32	104	18	427	21	1,614	
141	10	1,992	135	57	197	33	91	25	424	19	1,512	
111	6	2,000	116	52	185	31	81	18	450	23	1,533	
-7.2	-40.0	13.9	5.3	3.8	21.1	28.1	3.8	-11.8	15.5	26.1	-2.6	
15.5	0.0	-12.0	-5.0	-3.7	-17.0	-12.2	-48.8	-36.7	-7.8	-34.5	-7.0	
6.0	16.7	10.5	2.7	-5.8	-10.8	-11.1	147.6	-5.3	9.2	10.5	8.0	
-10.8	42.9	-4.1	16.4	16.3	13.2	3.1	-12.5	38.9	-0.7	-9.5	-6.3	
-21.3	-40.0	0.4	-14.1	-8.8	-6.1	-6.1	-11.0	-28.0	6.1	21.1	1.4	
2.9	0.2	38.5	2.3	1.1	4.0	0.7	1.6	0.7	7.5	0.5	33.9	
2.4	0.1	39.3	2.2	1.0	4.3	0.8	1.5	0.6	7.8	0.5	29.6	
3.2	0.1	39.9	2.4	1.1	4.1	0.8	0.9	0.4	8.3	0.4	31.7	
3.0	0.1	38.8	2.2	0.9	3.3	0.6	1.9	0.3	8.0	0.4	30.2	
2.9	0.2	40.8	2.8	1.2	4.0	0.7	1.9	0.5	8.7	0.4	30.9	
2.2	0.1	39.5	2.3	1.0	3.7	0.6	1.6	0.4	8.9	0.5	30.3	

第 1 表 産業大分類,

Table 1 Operational Status by Major Group

平成 28 年 2016

産業大分類 年 Major groups of industries Year	棚卸高増減 Change in inventories (5)-(3) (22)	設備投資 Investment in plant and machinery					従業者数 Number of persons engaged	
		建物・建物 付属設備 Buildings and appurtenances (24)	車両・機械・ 工具・器具・ 備品 Vehicles・mechanry・ tools, equipment and fittings (25)	土地購入 Land purchased (26)	土地の整備 Land development (27)	うち 家族従業者 Of which, Family workers (29)		
製造業 Manufacturing 実数 Actual figures 平成 23 年 2011	26	350	44	250	55	0	2.59	0.85
24 年 2012	-11	248	39	194	15	-	2.53	0.82
25 年 2013	4	423	134	254	35	-	2.50	0.82
26 年 2014	-37	273	34	203	31	5	2.46	0.74
27 年 2015	-47	332	54	278	-	-	2.58	0.79
28 年 2016	6	269	29	183	56	1	2.56	0.81
対前年比(%) Change over the previous year in %								
平成 24 年 2012	-	-	-	-	-	-	-	-
25 年 2013	-	-	-	-	-	-	-	-
26 年 2014	-	-	-	-	-	-	-	-
27 年 2015	-	-	-	-	-	-	-	-
28 年 2016	-	-	-	-	-	-	-	-
構成比(%) Percentage								
平成 23 年 2011	0.2	3.3	0.4	2.4	0.5	0.0	-	-
24 年 2012	-0.1	2.6	0.4	2.1	0.2	-	-	-
25 年 2013	0.0	4.5	1.4	2.7	0.4	-	-	-
26 年 2014	-0.4	2.8	0.3	2.1	0.3	0.1	-	-
27 年 2015	-0.5	3.3	0.5	2.8	-	-	-	-
28 年 2016	0.1	2.6	0.3	1.7	0.5	0.0	-	-
卸売業, 小売業 Wholesale and retail trade 実数 Actual figures 平成 23 年 2011	-72	282	139	125	16	2	2.80	0.88
24 年 2012	-73	367	159	145	44	19	2.83	0.82
25 年 2013	-31	340	158	160	21	1	2.94	0.82
26 年 2014	-77	382	180	162	35	5	2.65	0.78
27 年 2015	-59	230	68	124	35	4	2.49	0.73
28 年 2016	-25	210	60	102	48	1	2.54	0.73
対前年比(%) Change over the previous year in %								
平成 24 年 2012	-	-	-	-	-	-	-	-
25 年 2013	-	-	-	-	-	-	-	-
26 年 2014	-	-	-	-	-	-	-	-
27 年 2015	-	-	-	-	-	-	-	-
28 年 2016	-	-	-	-	-	-	-	-
構成比(%) Percentage								
平成 23 年 2011	-0.4	1.6	0.8	0.7	0.1	0.0	-	-
24 年 2012	-0.4	2.1	0.9	0.8	0.2	0.1	-	-
25 年 2013	-0.2	2.0	0.9	0.9	0.1	0.0	-	-
26 年 2014	-0.5	2.4	1.1	1.0	0.2	0.0	-	-
27 年 2015	-0.4	1.5	0.4	0.8	0.2	0.0	-	-
28 年 2016	-0.2	1.4	0.4	0.7	0.3	0.0	-	-
宿泊業, 飲食サービス業 Accommodations and food services 実数 Actual figures 平成 23 年 2011	2	194	54	89	51	-	3.05	0.90
24 年 2012	1	300	161	101	37	1	3.14	0.82
25 年 2013	-2	220	104	99	17	0	3.01	0.81
26 年 2014	-5	283	146	109	24	4	2.97	0.79
27 年 2015	-3	226	99	116	10	1	3.05	0.75
28 年 2016	-0	209	78	103	27	1	2.94	0.71
対前年比(%) Change over the previous year in %								
平成 24 年 2012	-	-	-	-	-	-	-	-
25 年 2013	-	-	-	-	-	-	-	-
26 年 2014	-	-	-	-	-	-	-	-
27 年 2015	-	-	-	-	-	-	-	-
28 年 2016	-	-	-	-	-	-	-	-
構成比(%) Percentage								
平成 23 年 2011	0.0	2.3	0.6	1.1	0.6	-	-	-
24 年 2012	0.0	3.4	1.8	1.2	0.4	0.0	-	-
25 年 2013	-0.0	2.5	1.2	1.1	0.2	0.0	-	-
26 年 2014	-0.1	3.3	1.7	1.3	0.3	0.0	-	-
27 年 2015	-0.0	2.4	1.0	1.2	0.1	0.0	-	-
28 年 2016	-0.0	2.4	0.9	1.2	0.3	0.0	-	-
サービス業 Services 実数 Actual figures 平成 23 年 2011	-5	246	98	87	60	0	1.99	0.55
24 年 2012	-8	260	112	95	52	2	2.05	0.52
25 年 2013	5	312	155	110	46	1	1.98	0.53
26 年 2014	5	166	53	85	23	6	1.93	0.49
27 年 2015	-0	183	86	90	6	0	1.99	0.49
28 年 2016	-5	178	78	83	15	2	1.87	0.47
対前年比(%) Change over the previous year in %								
平成 24 年 2012	-	-	-	-	-	-	-	-
25 年 2013	-	-	-	-	-	-	-	-
26 年 2014	-	-	-	-	-	-	-	-
27 年 2015	-	-	-	-	-	-	-	-
28 年 2016	-	-	-	-	-	-	-	-
構成比(%) Percentage								
平成 23 年 2011	-0.1	5.0	2.0	1.8	1.2	0.0	-	-
24 年 2012	-0.1	4.8	2.1	1.7	1.0	0.0	-	-
25 年 2013	0.1	6.6	3.3	2.3	1.0	0.0	-	-
26 年 2014	0.1	3.1	1.0	1.6	0.4	0.1	-	-
27 年 2015	-0.0	3.7	1.8	1.8	0.1	0.0	-	-
28 年 2016	-0.1	3.5	1.5	1.6	0.3	0.0	-	-

年別営業状況（続き）
of Industries and Year - Continued

事業所当たり Per establishment
単位 千円 In thousand yen

(人) (persons)			1年間の 営業（操業） 日数 （日）	1日の 平均営業（操業） 時間 （時間）	1年間の 総採用者数 （人）	1年間の 総離職者数 （人）	従業者1人当たり Per person engaged	
うち 常用雇 用者	うち パート・ アルバイト Of which, Part-timers Iarubaito	うち 臨時雇 用者					売上高 Sales	営業利益 Net operating profit
(30)	(31)	(32)	(33)	(34)	(35)	(36)	(1) ÷ (28) (37)	(21) ÷ (28) (38)
0.60	0.27	0.15	265.4	8.2	0.10	0.05	4,082	829
0.58	0.30	0.13	261.9	8.2	0.18	0.09	3,717	909
0.55	0.29	0.14	265.7	8.4	0.11	0.05	3,782	919
0.57	0.31	0.15	258.4	8.1	0.15	0.06	3,986	857
0.61	0.32	0.17	268.0	8.1	0.15	0.06	3,874	995
0.60	0.28	0.15	262.3	7.9	0.15	0.06	4,086	928
-	-	-	-	-	-	-	-8.9	9.7
-	-	-	-	-	-	-	1.7	1.1
-	-	-	-	-	-	-	5.4	-6.7
-	-	-	-	-	-	-	-2.8	16.1
-	-	-	-	-	-	-	5.5	-6.7
-	-	-	-	-	-	-	-	-
-	-	-	-	-	-	-	-	-
-	-	-	-	-	-	-	-	-
-	-	-	-	-	-	-	-	-
-	-	-	-	-	-	-	-	-
0.80	0.55	0.12	301.9	9.5	0.29	0.14	6,310	570
0.83	0.60	0.18	299.4	9.4	0.40	0.21	6,275	608
0.90	0.64	0.22	298.8	9.4	0.36	0.17	5,851	512
0.75	0.52	0.11	294.4	9.3	0.26	0.13	6,114	601
0.62	0.44	0.14	294.4	9.2	0.21	0.11	6,285	635
0.63	0.43	0.18	297.5	9.3	0.25	0.13	5,864	585
-	-	-	-	-	-	-	-0.6	6.7
-	-	-	-	-	-	-	-6.8	-15.8
-	-	-	-	-	-	-	4.5	17.4
-	-	-	-	-	-	-	2.8	5.7
-	-	-	-	-	-	-	-6.7	-7.9
-	-	-	-	-	-	-	-	-
-	-	-	-	-	-	-	-	-
-	-	-	-	-	-	-	-	-
-	-	-	-	-	-	-	-	-
-	-	-	-	-	-	-	-	-
0.96	0.74	0.20	299.7	8.8	0.53	0.28	2,762	426
1.13	0.90	0.20	299.3	8.8	0.50	0.23	2,794	414
1.02	0.80	0.18	296.7	8.6	0.50	0.26	2,879	448
1.01	0.81	0.18	290.7	8.8	0.55	0.34	2,896	461
1.06	0.86	0.24	297.0	8.3	0.53	0.24	3,101	473
1.03	0.81	0.20	296.4	8.4	0.46	0.20	2,902	441
-	-	-	-	-	-	-	1.2	-2.8
-	-	-	-	-	-	-	3.0	8.2
-	-	-	-	-	-	-	0.6	2.9
-	-	-	-	-	-	-	7.1	2.6
-	-	-	-	-	-	-	-6.4	-6.8
-	-	-	-	-	-	-	-	-
-	-	-	-	-	-	-	-	-
-	-	-	-	-	-	-	-	-
-	-	-	-	-	-	-	-	-
-	-	-	-	-	-	-	-	-
0.39	0.16	0.06	282.8	9.0	0.12	0.06	2,449	829
0.47	0.17	0.06	283.7	9.0	0.14	0.06	2,652	784
0.42	0.18	0.03	277.3	8.8	0.17	0.06	2,380	755
0.41	0.19	0.03	278.6	8.7	0.13	0.06	2,774	836
0.44	0.19	0.05	278.2	8.9	0.13	0.06	2,456	760
0.37	0.15	0.04	278.5	8.6	0.10	0.04	2,707	820
-	-	-	-	-	-	-	8.3	-5.4
-	-	-	-	-	-	-	-10.3	-3.7
-	-	-	-	-	-	-	16.6	10.7
-	-	-	-	-	-	-	-11.5	-9.1
-	-	-	-	-	-	-	10.2	7.9
-	-	-	-	-	-	-	-	-
-	-	-	-	-	-	-	-	-
-	-	-	-	-	-	-	-	-
-	-	-	-	-	-	-	-	-
-	-	-	-	-	-	-	-	-
-	-	-	-	-	-	-	-	-
-	-	-	-	-	-	-	-	-

第2表 産業大分類，年別営業上の
Table 2 Assets and Liabilities for Businesses by Major

平成28年 2016

産業大分類 年 Major groups of industries Year	集計事業所数 Number of establishments tabulated	資産 Total assets (2)~(9) (1)							
		現金 Cash (2)	預金 Deposits (3)	受取手形 Bills receivable (4)	売掛金 Accounts receivable (5)	棚卸資産 Inventory assets (6)			
製造業 Manufacturing									
実数 Actual figures									
平成 23 年 2011	572	4,819	551	2,216	395	732	856		
24 年 2012	714	4,237	366	2,123	255	455	858		
25 年 2013	646	4,239	334	2,369	213	552	648		
26 年 2014	490	3,764	393	1,640	202	622	631		
27 年 2015	530	4,050	428	2,209	149	506	627		
28 年 2016	622	4,077	376	2,092	177	654	687		
対前年比(%) Change over the previous year in %									
平成 24 年 2012	-	-12.1	-33.6	-4.2	-35.4	-37.8	0.2		
25 年 2013	-	0.0	-8.7	11.6	-16.5	21.3	-24.5		
26 年 2014	-	-11.2	17.7	-30.8	-5.2	12.7	-2.6		
27 年 2015	-	7.6	8.9	34.7	-26.2	-18.6	-0.6		
28 年 2016	-	0.7	-12.1	-5.3	18.8	29.2	9.6		
構成比(%) Percentage									
平成 23 年 2011	-	100.0	11.4	46.0	8.2	15.2	17.8		
24 年 2012	-	100.0	8.6	50.1	6.0	10.7	20.3		
25 年 2013	-	100.0	7.9	55.9	5.0	13.0	15.3		
26 年 2014	-	100.0	10.4	43.6	5.4	16.5	16.8		
27 年 2015	-	100.0	10.6	54.5	3.7	12.5	15.5		
28 年 2016	-	100.0	9.2	51.3	4.3	16.0	16.9		
卸売業，小売業 Wholesale and retail trade									
実数 Actual figures									
平成 23 年 2011	1,302	5,774	497	2,026	37	700	2,329		
24 年 2012	1,204	5,628	518	2,067	59	774	2,087		
25 年 2013	1,214	5,738	467	2,258	62	739	2,051		
26 年 2014	1,265	5,748	585	2,178	23	621	2,199		
27 年 2015	1,260	5,282	456	1,877	30	606	2,104		
28 年 2016	1,250	4,833	449	2,029	8	486	1,675		
対前年比(%) Change over the previous year in %									
平成 24 年 2012	-	-2.5	4.2	2.0	59.5	10.6	-10.4		
25 年 2013	-	2.0	-9.8	9.2	5.1	-4.5	-1.7		
26 年 2014	-	0.2	25.3	-3.5	-62.9	-16.0	7.2		
27 年 2015	-	-8.1	-22.1	-13.8	30.4	-2.4	-4.3		
28 年 2016	-	-8.5	-1.5	8.1	-73.3	-19.8	-20.4		
構成比(%) Percentage									
平成 23 年 2011	-	100.0	8.6	35.1	0.6	12.1	40.3		
24 年 2012	-	100.0	9.2	36.7	1.0	13.8	37.1		
25 年 2013	-	100.0	8.1	39.4	1.1	12.9	35.7		
26 年 2014	-	100.0	10.2	37.9	0.4	10.8	38.3		
27 年 2015	-	100.0	8.6	35.5	0.6	11.5	39.8		
28 年 2016	-	100.0	9.3	42.0	0.2	10.1	34.7		
宿泊業，飲食サービス業 Accommodations and food services									
実数 Actual figures									
平成 23 年 2011	702	1,988	390	1,359	-	26	124		
24 年 2012	720	1,971	304	1,365	2	72	130		
25 年 2013	739	1,474	246	1,018	2	42	124		
26 年 2014	774	1,960	345	1,374	0	20	179		
27 年 2015	801	1,744	395	1,165	-	34	130		
28 年 2016	742	1,616	344	1,112	-	29	110		
対前年比(%) Change over the previous year in %									
平成 24 年 2012	-	-0.9	-22.1	0.4	-	176.9	4.8		
25 年 2013	-	-25.2	-19.1	-25.4	0.0	-41.7	-4.6		
26 年 2014	-	33.0	40.2	35.0	-100.0	-52.4	44.4		
27 年 2015	-	-11.0	14.5	-15.2	-	70.0	-27.4		
28 年 2016	-	-7.3	-12.9	-4.5	-	-14.7	-15.4		
構成比(%) Percentage									
平成 23 年 2011	-	100.0	19.6	68.4	-	1.3	6.2		
24 年 2012	-	100.0	15.4	69.3	0.1	3.7	6.6		
25 年 2013	-	100.0	16.7	69.1	0.1	2.8	8.4		
26 年 2014	-	100.0	17.6	70.1	0.0	1.0	9.1		
27 年 2015	-	100.0	22.6	66.8	-	1.9	7.5		
28 年 2016	-	100.0	21.3	68.8	-	1.8	6.8		
サービス業 Services									
実数 Actual figures									
平成 23 年 2011	922	1,843	295	1,344	5	44	120		
24 年 2012	898	1,905	341	1,283	3	34	135		
25 年 2013	922	1,920	244	1,444	1	30	150		
26 年 2014	1,001	1,831	257	1,339	12	38	128		
27 年 2015	949	1,970	255	1,463	3	60	132		
28 年 2016	954	1,758	260	1,215	6	56	176		
対前年比(%) Change over the previous year in %									
平成 24 年 2012	-	3.4	15.6	-4.5	-40.0	-22.7	12.5		
25 年 2013	-	0.8	-28.4	12.5	-66.7	-11.8	11.1		
26 年 2014	-	-4.6	5.3	-7.3	-	26.7	-14.7		
27 年 2015	-	7.6	-0.8	9.3	-75.0	57.9	3.1		
28 年 2016	-	-10.8	2.0	-17.0	100.0	-6.7	33.3		
構成比(%) Percentage									
平成 23 年 2011	-	100.0	16.0	72.9	0.3	2.4	6.5		
24 年 2012	-	100.0	17.9	67.3	0.2	1.8	7.1		
25 年 2013	-	100.0	12.7	75.2	0.1	1.6	7.8		
26 年 2014	-	100.0	14.0	73.1	0.7	2.1	7.0		
27 年 2015	-	100.0	12.9	74.3	0.2	3.0	6.7		
28 年 2016	-	100.0	14.8	69.1	0.3	3.2	10.0		

注) 営業上の資産・負債額は，12月末日現在による。
Note: Enter assets and liabilities for business as of December 31.

資産・負債

Group of Industries and Year

			事業所当たり Per establishment 単位 千円 In thousand yen								
前払金	貸付金	その他	負債	支払手形	買掛金	短期借入金	未払金	前受金	その他	長期借入金	
Prepayments	Loans	Other	Total liabilities (11) - (16)	Bills payable	Accounts payable	Short-term borrowings	Accrued expenses payable	Advances received	Other	Long-term borrowings	
(7)	(8)	(9)	(10)	(11)	(12)	(13)	(14)	(15)	(16)	(17)	
12	28	30	968	194	257	345	125	38	8	2,328	
11	30	139	598	64	155	259	106	2	12	1,929	
15	86	22	704	82	242	249	84	36	10	2,113	
9	97	169	928	60	294	431	105	4	35	2,937	
17	20	94	811	47	225	443	87	3	4	1,917	
6	5	79	659	75	253	225	85	10	12	2,695	
-8.3	7.1	363.3	-38.2	-67.0	-39.7	-24.9	-15.2	-94.7	50.0	-17.1	
36.4	186.7	-84.2	17.7	28.1	56.1	-3.9	-20.8	-	-16.7	9.5	
-40.0	12.8	668.2	31.8	-26.8	21.5	73.1	25.0	-88.9	250.0	39.0	
88.9	-79.4	-44.4	-12.6	-21.7	-23.5	2.8	-17.1	-25.0	-88.6	-34.7	
-64.7	-75.0	-16.0	-18.7	59.6	12.4	-49.2	-2.3	233.3	200.0	40.6	
0.2	0.6	0.6	100.0	20.0	26.5	35.6	12.9	3.9	0.8	-	
0.3	0.7	3.3	100.0	10.7	25.9	43.3	17.7	0.3	2.0	-	
0.4	2.0	0.5	100.0	11.6	34.4	35.4	11.9	5.1	1.4	-	
0.2	2.6	4.5	100.0	6.5	31.7	46.4	11.3	0.4	3.8	-	
0.4	0.5	2.3	100.0	5.8	27.7	54.6	10.7	0.4	0.5	-	
0.1	0.1	1.9	100.0	11.4	38.4	34.1	12.9	1.5	1.8	-	
16	82	88	1,483	134	692	495	127	3	32	2,503	
9	13	100	1,093	94	593	286	71	31	17	2,320	
29	24	108	1,579	151	721	570	94	13	30	2,521	
22	35	86	1,178	98	614	350	68	19	28	1,700	
55	44	109	1,344	125	654	465	78	6	15	1,812	
12	9	165	1,037	65	514	288	76	18	75	2,023	
-43.8	-84.1	13.6	-26.3	-29.9	-14.3	-42.2	-44.1	933.3	-46.9	-7.3	
222.2	84.6	8.0	44.5	60.6	21.6	99.3	32.4	-58.1	76.5	8.7	
-24.1	45.8	-20.4	-25.4	-35.1	-14.8	-38.6	-27.7	46.2	-6.7	-32.6	
150.0	25.7	26.7	14.1	27.6	6.5	32.9	14.7	-68.4	-46.4	6.6	
-78.2	-79.5	51.4	-22.8	-48.0	-21.4	-38.1	-2.6	200.0	400.0	11.6	
0.3	1.4	1.5	100.0	9.0	46.7	33.4	8.6	0.2	2.2	-	
0.2	0.2	1.8	100.0	8.6	54.3	26.2	6.5	2.8	1.6	-	
0.5	0.4	1.9	100.0	9.6	45.7	36.1	6.0	0.8	1.9	-	
0.4	0.6	1.5	100.0	8.3	52.1	29.7	5.8	1.6	2.4	-	
1.0	0.8	2.1	100.0	9.3	48.7	34.6	5.8	0.4	1.1	-	
0.2	0.2	3.4	100.0	6.3	49.6	27.8	7.3	1.7	7.2	-	
3	1	86	295	0	82	132	78	1	3	2,062	
5	20	72	328	4	85	180	56	0	3	2,015	
4	8	31	268	0	102	109	54	0	3	1,794	
7	20	15	361	2	68	179	108	2	3	1,766	
6	3	11	318	4	87	137	74	0	16	1,759	
4	4	13	315	-	67	161	70	0	17	1,670	
66.7	-	-16.3	11.2	-	3.7	36.4	-28.2	-100.0	0.0	-2.3	
-20.0	-60.0	-56.9	-18.3	-100.0	20.0	-39.4	-3.6	-	0.0	-11.0	
75.0	150.0	-51.6	34.7	-	-33.3	64.2	100.0	-	0.0	-1.6	
-14.3	-85.0	-26.7	-11.9	100.0	27.9	-23.5	-31.5	-100.0	433.3	-0.4	
-33.3	33.3	18.2	-0.9	-	-23.0	17.5	-5.4	-	6.3	-5.1	
0.2	0.1	4.3	100.0	0.0	27.8	44.7	26.4	0.3	1.0	-	
0.3	1.0	3.7	100.0	1.2	25.9	54.9	17.1	0.0	0.9	-	
0.3	0.5	2.1	100.0	0.0	38.1	40.7	20.1	0.0	1.1	-	
0.4	1.0	0.8	100.0	0.6	18.8	49.6	29.9	0.6	0.8	-	
0.3	0.2	0.6	100.0	1.3	27.4	43.1	23.3	0.0	5.0	-	
0.2	0.2	0.8	100.0	-	21.3	51.1	22.2	0.0	5.4	-	
3	6	25	150	1	31	68	37	0	12	1,273	
4	63	41	170	1	25	80	49	0	15	1,226	
6	23	23	148	2	29	70	44	0	2	831	
7	9	40	173	0	28	93	47	1	5	978	
3	5	50	147	0	33	53	42	8	11	767	
3	2	39	137	0	32	47	51	0	6	784	
33.3	950.0	64.0	13.3	0.0	-19.4	17.6	32.4	-	25.0	-3.7	
50.0	-63.5	-43.9	-12.9	100.0	16.0	-12.5	-10.2	-	-86.7	-32.2	
16.7	-60.9	73.9	16.9	-100.0	-3.4	32.9	6.8	-	150.0	17.7	
-57.1	-44.4	25.0	-15.0	-	17.9	-43.0	-10.6	700.0	120.0	-21.6	
0.0	-60.0	-22.0	-6.8	-	-3.0	-11.3	21.4	-100.0	-45.5	2.2	
0.2	0.3	1.4	100.0	0.7	20.7	45.3	24.7	0.0	8.0	-	
0.2	3.3	2.2	100.0	0.6	14.7	47.1	28.8	0.0	8.8	-	
0.3	1.2	1.2	100.0	1.4	19.6	47.3	29.7	0.0	1.4	-	
0.4	0.5	2.2	100.0	0.0	16.2	53.8	27.2	0.6	2.9	-	
0.2	0.3	2.5	100.0	0.0	22.4	36.1	28.6	5.4	7.5	-	
0.2	0.1	2.2	100.0	0.0	23.4	34.3	37.2	0.0	4.4	-	

第3表 産業特殊中分類，事業主の年齢階級，事業所の開設時期，チェーン組織への加盟の有無，パーソナルコンピュータの

Table 3 Distribution of Establishments by Special Intermediate Group of Industries, Age Group of Business Form of Land and Building Ownership by Business, Tax Return Type, Affiliation or Otherwise with a

平成28年 2016

事業主の年齢階級 事業所の開設時期 現在の事業開始時期 営業用土地・建物の所有形態 納税申告の形態 チェーン組織への加盟の有無 パーソナルコンピュータの使用の有無	製 造 業			
	1 食料品・飲料・たばこ・ 飼料製造業 Manufacture of food, beverages, tobacco and feed	2 繊維工業，皮革製品 製造業 Manufacture of textile mill products, and manufacture of leather products	3 木材・木製品製造業 Manufacture of lumber and wood products, including furniture and fixtures	
事業主の年齢階級 Age groups of business proprietors	1,000	104	123	127
30歳未満	-	-	-	-
30～39歳	11	1	-	-
40～49歳	72	9	8	5
50～59歳	155	21	21	25
60～69歳	292	22	31	33
70～79歳	351	35	48	41
80歳以上	119	15	16	24
事業所の開設時期 When establishments opened	1,000	104	123	127
昭和29年以前	219	56	19	30
昭和30～39年	111	10	12	15
昭和40～49年	213	10	39	35
昭和50～59年	167	2	16	22
昭和60～平成6年	133	18	17	18
平成7～11年	47	4	7	2
平成12～16年	61	2	6	1
平成17年以降	43	2	6	3
現在の事業開始時期 When current businesses commenced	1,000	104	123	127
昭和29年以前	255	72	25	31
昭和30～39年	155	8	27	24
昭和40～49年	222	13	24	35
昭和50～59年	157	2	18	20
昭和60～平成6年	117	4	17	13
平成7～11年	35	1	5	3
平成12～16年	28	2	3	1
平成17年以降	30	2	3	1
営業用土地・建物の所有形態 Form of land and building ownership by business	1,000	104	123	127
土地・建物ともに自己所有 (a)	705	86	85	77
土地は自己所有，建物は借用 (b)	7	-	3	-
土地は借用，建物は自己所有 (c)	97	12	6	22
土地・建物ともに借用 (d)	191	6	29	28
納税申告の形態 Tax return type	1,000	104	123	127
青色申告 Blue return report	766	96	97	98
白色申告 White return report	234	8	26	29
チェーン組織への加盟の有無 Affiliation or otherwise with a chain organization	1,000	104	123	127
加盟している Affiliated	-	-	-	-
加盟していない Not affiliated	1,000	104	123	127
チェーン組織へ加盟の予定がある Planning to become affiliated with a chain organization	-	-	-	-
パーソナルコンピュータの使用の有無 Personal computer use	1,000	104	123	127
事業で使用している Use for business	374	41	39	37
インターネットに接続している (e)	339	38	33	35
インターネットに接続していない (f)	35	3	6	2
インターネットへの接続を考えている (g)	3	-	2	-
事業で使用していない Not using for business	626	63	84	90
今後利用を考えている Considering use in future	41	4	2	1

(a) Own both land and buildings
(b) Own land, and rent buildings
(c) Rent land, and own buildings
(d) Rent both land and buildings
(e) Connected to the Internet
(f) Not connected to the Internet
(g) Considering connecting to the Internet

現在の事業開始時期，営業用土地・建物の所有形態，納税申告の形態，
使用の有無別事業所分布

Proprietors, When Establishments Opened, When Current Businesses Commenced,
Chain Organization and Personal Computer Use

単 位 % Per mil

4 パルプ・紙加工品製造業 ，印刷・同関連業 Manufacture of pulp and paper products, printing and allied industries	5 金属製品製造業 Manufacture of fabricated metal products	6 機械器具製造業 Manufacture of machinery and equipment	7 化学工業，その他の 製造業 Manufacture of chemical and miscellaneous products
120	134	147	244
-	-	-	-
0	2	3	4
14	3	11	21
18	14	22	35
43	41	48	75
36	67	46	77
8	6	18	32
120	134	147	244
38	16	5	54
13	16	22	23
18	40	31	41
14	32	42	39
11	13	26	29
10	5	4	14
9	5	12	25
7	4	6	14
120	134	147	244
37	15	10	66
23	19	19	35
26	55	34	35
11	21	44	41
10	7	29	36
6	10	4	5
3	2	4	13
4	5	4	11
120	134	147	244
85	97	94	181
-	-	4	1
14	5	18	19
22	32	31	42
120	134	147	244
107	90	110	168
14	44	38	76
120	134	147	244
-	-	-	-
120	134	147	244
-	-	-	-
120	134	147	244
68	42	49	97
65	37	44	88
3	5	5	10
-	-	1	-
52	92	99	146
10	13	2	10

第3表 産業特殊中分類，事業主の年齢階級，事業所の開設時期，チェーン組織への加盟の有無，パーソナルコンピュータの

Table 3 Distribution of Establishments by Special Intermediate Group of Industries, Age Group of Business Form of Land and Building Ownership by Business, Tax Return Type, Affiliation or Otherwise with a

平成28年 2016

事業主の年齢階級 事業所の開設時期 現在の事業開始時期 営業用土地・建物の所有形態 納税申告の形態 チェーン組織への加盟の有無 パーソナルコンピュータの使用の有無	卸売業，小売業			宿泊業，飲食サービス業	
	Wholesale and retail trade	1 卸 売 業 Wholesale trade	2 飲食料品小売業 Retail trade (food and beverages)	3 衣料品・その他の小売業 Retail trade (clothing and miscellaneous products)	Accommodations and food services
事業主の年齢階級 Age groups of business proprietors	1,000	103	331	566	1,000
30歳未満 ~ 29	1	-	0	1	-
30～39歳 30～39	15	3	7	6	24
40～49歳 40～49	79	8	32	40	115
50～59歳 50～59	141	14	44	83	150
60～69歳 60～69	313	32	105	177	355
70～79歳 70～79	331	40	103	188	275
80歳以上 80～	119	6	41	72	81
事業所の開設時期 When establishments opened	1,000	103	331	566	1,000
昭和29年以前 ~ 1954	276	27	109	140	69
昭和30～39年 1955～1964	91	10	30	51	44
昭和40～49年 1965～1974	142	14	46	81	121
昭和50～59年 1975～1984	129	14	29	86	202
昭和60～平成6年 1985～1994	105	17	34	54	171
平成7～11年 1995～1999	59	3	21	34	108
平成12～16年 2000～2004	74	7	22	46	87
平成17年以降 2005～	123	11	39	73	198
現在の事業開始時期 When current businesses commenced	1,000	103	331	566	1,000
昭和29年以前 ~ 1954	302	34	114	154	71
昭和30～39年 1955～1964	108	13	34	61	46
昭和40～49年 1965～1974	162	13	53	96	148
昭和50～59年 1975～1984	128	16	34	79	208
昭和60～平成6年 1985～1994	115	13	34	68	164
平成7～11年 1995～1999	35	2	13	20	94
平成12～16年 2000～2004	59	4	20	34	92
平成17年以降 2005～	91	9	28	53	176
営業用土地・建物の所有形態 Form of land and building ownership by business	1,000	103	331	566	1,000
土地・建物ともに自己所有 (a)	647	65	219	363	498
土地は自己所有，建物は借用 (b)	4	1	2	1	1
土地は借用，建物は自己所有 (c)	71	12	21	37	53
土地・建物ともに借用 (d)	278	25	89	165	448
納税申告の形態 Tax return type	1,000	103	331	566	1,000
青色申告 Blue return report	761	86	249	426	721
白色申告 White return report	239	17	82	140	279
チェーン組織への加盟の有無 Affiliation or otherwise with a chain organization	1,000	103	331	566	1,000
加盟している Affiliated	51	4	19	28	25
加盟していない Not affiliated	949	98	313	538	975
チェーン組織へ加盟の予定がある Planning to become affiliated with a chain organization	0	-	-	0	-
パーソナルコンピュータの使用の有無 Personal computer use	1,000	103	331	566	1,000
事業で使用している Use for business	448	55	106	287	200
インターネットに接続している (e)	415	49	95	271	175
インターネットに接続していない (f)	33	6	11	16	25
インターネットへの接続を考えている (g)	3	0	1	1	1
事業で使用していない Not using for business	552	48	225	279	799
今後利用を考えている Considering use in future	39	4	16	19	40

(a) Own both land and buildings
(b) Own land, and rent buildings
(c) Rent land, and own buildings
(d) Rent both land and buildings
(e) Connected to the Internet
(f) Not connected to the Internet
(g) Considering connecting to the Internet

現在の事業開始時期，営業用土地・建物の所有形態，納税申告の形態，
使用の有無別事業所分布（続き）

Proprietors, When Establishments Opened, When Current Businesses Commenced,
Chain Organization, and Personal Computer Use - Continued

単 位 ‰ Per mil

1 宿 泊 業	2 飲食サービス業	サービス業	1 うち生活関連 サービス業	2 うちサービス業 (他に分類されないもの)	
Accommodations	Food services	Services	Living - related and personal services	Services, not elsewhere classified	
35	965	1,000	915	81	
-	-	1	1	-	
-	24	26	25	2	
2	112	122	113	9	
8	143	172	162	9	
1	354	296	261	34	
14	261	314	287	24	
10	71	69	65	4	
35	965	1,000	915	81	
15	54	91	82	9	
4	40	82	78	3	
5	115	153	136	17	
2	201	201	182	16	
2	169	149	133	15	
5	103	75	72	3	
1	87	100	92	9	
1	197	146	136	9	
35	965	1,000	915	81	
16	55	100	89	11	
4	42	103	99	4	
5	143	197	177	19	
3	205	201	185	14	
2	162	146	130	17	
4	90	65	64	1	
1	91	76	68	8	
-	176	111	103	7	
35	965	1,000	915	81	
32	466	586	534	49	
-	1	4	4	-	
3	51	57	51	5	
-	448	353	325	27	
35	965	1,000	915	81	
28	694	715	647	64	
7	272	285	267	17	
35	965	1,000	915	81	
-	25	29	27	2	
35	940	971	887	79	
-	-	3	3	-	
35	965	1,000	915	81	
15	185	245	189	56	
15	160	216	165	50	
-	25	29	24	6	
-	1	3	3	1	
20	779	754	725	25	
2	38	38	35	3	

第4表 産業特殊中分類，事業経営上の問題点，後継者の有無，
Table 4 Distribution of Establishments by Special Intermediate Group of Industries,
Business Development in the Future and Plan for Incorporating Enterprise

平成28年 2016

事業経営上の問題点 後継者の有無 今後の事業展開 法人化の予定 Problems in managing business Existence or otherwise of a successor Business developments in the future Plans for incorporating enterprise	製造業 Manufacturing	1 食料品・飲料・たばこ・ 飼料製造業	2 繊維工業，皮革製品 製造業	3 木材・木製品製造業
		Manufacture of food, beverages, tobacco and feed	Manufacture of textile mill products, and manufacture of leather products	Manufacture of lumber and wood products, including furniture and fixtures
事業経営上の問題点（主なもの） Problems in managing business (major problems)	1,000	104	123	127
大手企業・同業者との競争の激化 (a)	39	3	3	2
需要の停滞（売上の停滞・減少） (b)	535	48	62	78
製品・商品ニーズの変化への対応 (c)	40	4	18	2
建物・設備の狭小・老朽化 (d)	69	11	7	14
資金繰りの悪化 (e)	58	5	4	6
従業員の確保難・人材不足 (f)	26	2	5	2
人件費の増加 (g)	2	1	0	-
後継者難 (h)	72	4	7	9
原材料価格・仕入価格の上昇 (i)	69	9	3	10
販売価格の低下・値引要請 (j)	50	12	6	1
家賃・地代の上昇 (k)	6	3	-	-
後継者の有無 Existence or otherwise of a successor	1,000	104	123	127
後継者がいる A successor has been found	231	40	22	26
事業主のみ (l)	6	-	-	-
事業主と家族従業者 (m)	96	12	11	14
雇用者あり (n)	129	28	11	12
後継者がいない No successor has been found	769	64	101	102
事業主のみ (l)	295	10	32	40
事業主と家族従業者 (m)	319	32	39	53
雇用者あり (n)	155	22	31	9
今後の事業展開 Business developments in the future	1,000	104	123	127
事業の拡大・店舗の増設を図りたい (o)	27	9	2	1
事業の共同化・協業化・チェーン組織への 加盟を図りたい (p)	-	-	-	-
経営の多角化を図りたい (q)	49	4	3	5
事業の専門化を図りたい (r)	29	1	2	7
現状のままを維持したい (s)	440	50	60	45
事業の規模を縮小したい Wish to downscale business	10	3	1	1
転業したい Wish to change business	10	-	1	3
休業したい Wish to suspend business	12	-	-	3
廃業したい Wish to close business	233	24	35	33
特に考えたことはない Nothing particular in mind	173	11	20	28
その他 Other	17	2	-	-
法人化の予定 Plans for incorporating enterprise	1,000	104	123	127
予定がある Planning	18	4	1	1
予定がない Not planning	917	95	116	118
未定 Undecided	65	5	5	8

注）「事業経営上の問題点（主なもの）」とは，事業所が，事業経営上の問題点の中から，最も大きな問題点として一つだけ回答したものをいう。
Note: "Problems in managing business (major problems)" refers to those problems that respondent establishments identified as the most important for them among the problems in managing their business.

- (a) Intensification of competition with large companies and/or competitors in the trade
- (b) Stagnation of demand (Stagnation or decline of sales)
- (c) Coping with changes in requirements of products/commodities
- (d) Overcrowding and/or obsolescence of buildings/facilities
- (e) Deterioration of cash-flow
- (f) Difficulty in recruiting employees and shortage of labor
- (g) Increase in personnel expenses
- (h) Difficulty in finding a successor to take over the business
- (i) Rise in prices of primary materials/purchases
- (j) Decline in selling prices and/or demand for price reductions
- (k) Rise in rents for dwelling and/or land
- (l) Business proprietor only
- (m) Business proprietor and family workers
- (n) Having employees
- (o) Wish to expand business and/or increase number of outlets
- (p) Wish to share business or enter into business alliance, or to be affiliated with a chain organization
- (q) Wish to diversify business
- (r) Wish to make business more specialized
- (s) Wish to maintain business as it is

今後の事業展開，法人化の予定別事業所分布

Problem in Managing Business, Existence or Otherwise of a Successor,

単 位 % Per mil

4 パルプ・紙加工品製造業， 印刷・同関連業 Manufacture of pulp and paper products, printing and allied industries	5 金属製品製造業 Manufacture of fabricated metal products	6 機械器具製造業 Manufacture of machinery and equipment	7 化学工業，その他の 製造業 Manufacture of chemical and miscellaneous products
120	134	147	244
11	7	5	8
71	50	81	144
3	1	3	9
3	15	12	8
12	5	13	13
1	2	7	6
0	-	-	-
1	20	11	20
7	15	6	19
1	10	8	12
2	-	1	-
120	134	147	244
36	28	28	52
-	3	-	2
14	11	11	25
22	14	17	25
84	106	120	192
43	47	49	74
31	40	38	86
10	19	33	32
120	134	147	244
1	1	4	10
-	-	-	-
20	1	2	13
-	1	6	12
63	72	62	87
0	4	1	-
3	-	-	4
-	-	2	8
18	29	35	60
12	24	33	44
4	2	3	5
120	134	147	244
1	1	1	7
99	122	136	231
20	11	10	5

第4表 産業特殊中分類，事業経営上の問題点，後継者の有無，
Table 4 Distribution of Establishments by Special Intermediate Group of Industries,
Business Development in the Future and Plan for Incorporating Enterprise

平成28年 2016

事業経営上の問題点 後継者の有無 今後の事業展開 法人化の予定 Problems in managing business Existence or otherwise of a successor Business developments in the future Plans for incorporating enterprise	卸売業，小売業 Wholesale and retail trade	1 卸 売 業	2 飲食料品小売業	3 衣料品・その他の 小売業	宿泊業，飲食サービス業 Accommodations and food services
		Wholesale trade	Retail trade (food and beverages)	Retail trade (clothing and miscellaneous products)	
事業経営上の問題点（主なもの） Problems in managing business (major problems)	1,000	103	331	566	1,000
大手企業・同業者との競争の激化 (a)	162	11	64	87	70
需要の停滞（売上の停滞・減少） (b)	469	54	137	279	400
製品・商品ニーズの変化への対応 (c)	51	5	13	33	11
建物・設備の狭小・老朽化 (d)	37	4	10	23	102
資金繰りの悪化 (e)	57	5	15	36	54
従業員の確保難・人材不足 (f)	18	1	10	7	44
人件費の増加 (g)	6	-	4	2	4
後継者難 (h)	67	3	20	44	49
原材料価格・仕入価格の上昇 (i)	74	9	42	22	226
販売価格の低下・値引要請 (j)	28	6	6	16	8
家賃・地代の上昇 (k)	3	0	2	2	11
後継者の有無 Existence or otherwise of a successor	1,000	103	331	566	1,000
後継者がいる A successor has been found	192	24	69	99	145
事業主のみ (l)	15	2	5	8	0
事業主と家族従業者 (m)	85	8	31	46	53
雇用者あり (n)	92	15	33	45	92
後継者がいない No successor has been found	808	79	262	467	855
事業主のみ (l)	311	34	74	202	235
事業主と家族従業者 (m)	322	25	117	180	311
雇用者あり (n)	175	19	71	84	309
今後の事業展開 Business developments in the future	1,000	103	331	566	1,000
事業の拡大・店舗の増設を図りたい (o)	29	5	7	17	35
事業の共同化・協業化・チェーン組織への 加盟を図りたい (p)	1	-	0	1	-
経営の多角化を図りたい (q)	34	5	12	17	8
事業の専門化を図りたい (r)	54	4	16	34	13
現状のままを維持したい (s)	442	47	158	237	512
事業の規模を縮小したい Wish to downscale business	34	4	10	20	26
転業したい Wish to change business	14	-	7	8	10
休業したい Wish to suspend business	19	1	4	14	22
廃業したい Wish to close business	239	17	82	140	210
特に考えたことはない Nothing particular in mind	123	19	31	72	154
その他 Other	12	1	3	7	12
法人化の予定 Plans for incorporating enterprise	1,000	103	331	566	1,000
予定がある Planning	16	4	4	8	7
予定がない Not planning	932	92	310	531	946
未定 Undecided	51	7	18	27	47

注）「事業経営上の問題点（主なもの）」とは，事業所が，事業経営上の問題点の中から，最も大きな問題点として一つだけ回答したものをいう。
Note: "Problems in managing business (major problems)" refers to those problems that respondent establishments identified as the most important for them among the problems in managing their business.

- (a) Intensification of competition with large companies and/or competitors in the trade
- (b) Stagnation of demand (Stagnation or decline of sales)
- (c) Coping with changes in requirements of products/commodities
- (d) Overcrowding and/or obsolescence of buildings/facilities
- (e) Deterioration of cash-flow
- (f) Difficulty in recruiting employees and shortage of labor
- (g) Increase in personnel expenses
- (h) Difficulty in finding a successor to take over the business
- (i) Rise in prices of primary materials/purchases
- (j) Decline in selling prices and/or demand for price reductions
- (k) Rise in rents for dwelling and/or land
- (l) Business proprietor only
- (m) Business proprietor and family workers
- (n) Having employees
- (o) Wish to expand business and/or increase number of outlets
- (p) Wish to share business or enter into business alliance, or to be affiliated with a chain organization
- (q) Wish to diversify business
- (r) Wish to make business more specialized
- (s) Wish to maintain business as it is

今後の事業展開，法人化の予定別事業所分布（続き）

Problem in Managing Business, Existence or Otherwise of a Successor,
- Continued

単 位 % Per mil

1 宿 泊 業	2 飲食サービス業	サービス業	1 うち生活関連 サービス業	2 うちサービス業 (他に分類されないもの)	
Accommodations	Food services	Services	Living - related and personal services	Services, not elsewhere classified	
35	965	1,000	915	81	
3	67	162	151	11	
10	390	443	405	35	
-	11	28	25	4	
13	88	81	75	6	
2	52	39	36	3	
2	41	28	25	3	
-	4	5	5	-	
3	46	94	84	9	
-	226	33	29	4	
-	8	20	16	3	
-	11	20	19	1	
35	965	1,000	915	81	
13	132	165	144	20	
-	0	17	17	-	
6	47	77	70	8	
6	85	71	57	13	
22	833	835	771	61	
5	231	437	408	28	
8	303	234	216	17	
9	300	164	147	16	
35	965	1,000	915	81	
-	35	15	14	1	
-	-	1	1	-	
1	7	15	14	1	
1	11	37	33	4	
20	492	492	448	42	
1	25	25	19	3	
-	10	14	13	1	
1	21	19	18	1	
4	205	190	174	16	
6	148	179	168	11	
-	12	15	14	1	
35	965	1,000	915	81	
-	7	10	7	3	
33	913	968	889	75	
1	45	23	19	3	

第5表 産業大分類，事業経営上の問題点，今後の事業展開別事業所分布

Table 5 Distribution of Establishments by Major Group of Industries, Problem in Managing Business and Business Development in the Future

平成28年 2016		単 位 % Per mil											
産業大分類 事業経営上の問題点 Major groups of industries Problems in managing business	総数 Total	今後の事業展開 Business developments in the future											
		事業の拡大・店舗の増設を図りたい (m)	事業の共同化・協業化・チェーン組織への加盟を図りたい (n)	経営の多角化を図りたい Wish to diversify business	事業の専門化を図りたい Wish to make business more specialized	現状のままを維持したい Wish to maintain business as it is	事業の規模を縮小したい Wish to downscale business	転業したい Wish to change business	休業したい Wish to suspend business	廃業したい Wish to close business	特に考えたことはない Nothing particular in mind	その他 Other	
製 造 業 Manufacturing													
事業経営上の問題点 (主なもの)	(a)	1,000	27	-	49	29	440	10	10	12	233	173	17
大手企業・同業者との競争の激化	(b)	39	1	-	2	0	22	0	0	-	10	4	-
需要の停滞 (売上の停滞・減少)	(c)	535	14	-	24	12	233	1	7	12	130	88	12
製品・商品ニーズの変化への対応	(d)	40	-	-	3	3	22	-	-	-	10	2	-
建物・設備の狭小・老朽化	(e)	69	1	-	1	3	38	1	-	-	14	10	-
資金繰りの悪化	(f)	58	5	-	14	1	14	3	-	-	10	9	-
従業員の確保難・人材不足	(g)	26	1	-	-	0	14	2	-	-	2	6	-
人件費の増加	(h)	2	-	-	-	-	1	-	-	-	0	-	-
後継者難	(i)	72	1	-	-	0	25	1	-	-	20	23	1
原材料価格・仕入価格の上昇	(j)	69	3	-	0	3	34	-	3	-	14	9	3
販売価格の低下・値引要請	(k)	50	1	-	2	5	25	-	-	-	11	5	-
家賃・地代の上昇	(l)	6	-	-	-	-	6	-	-	-	-	-	-
(複数回答)	(a)												
大手企業・同業者との競争の激化	(b)	200	14	-	25	16	83	1	6	-	41	12	1
需要の停滞 (売上の停滞・減少)	(c)	722	21	-	44	28	301	7	10	12	177	106	16
製品・商品ニーズの変化への対応	(d)	214	11	-	16	11	94	1	3	4	45	25	3
建物・設備の狭小・老朽化	(e)	344	16	-	13	12	163	5	4	4	82	40	4
資金繰りの悪化	(f)	240	9	-	25	8	95	6	6	-	49	36	6
従業員の確保難・人材不足	(g)	89	5	-	5	8	46	2	1	-	13	8	3
人件費の増加	(h)	39	4	-	4	3	17	1	-	1	5	2	2
後継者難	(i)	264	3	-	4	1	104	2	3	10	86	50	1
原材料価格・仕入価格の上昇	(j)	431	16	-	36	19	209	2	6	8	81	48	7
販売価格の低下・値引要請	(k)	269	10	-	21	10	129	1	5	1	62	26	3
家賃・地代の上昇	(l)	23	-	-	1	1	15	0	0	-	4	1	-
卸売業，小売業 Wholesale and retail trade													
事業経営上の問題点 (主なもの)	(a)	1,000	29	1	34	54	442	34	14	19	239	123	12
大手企業・同業者との競争の激化	(b)	162	3	-	8	10	74	7	3	2	36	17	2
需要の停滞 (売上の停滞・減少)	(c)	469	6	0	14	24	199	20	6	12	118	64	5
製品・商品ニーズの変化への対応	(d)	51	0	-	3	4	19	2	-	1	16	6	0
建物・設備の狭小・老朽化	(e)	37	6	-	0	4	14	1	-	1	8	2	0
資金繰りの悪化	(f)	57	4	0	4	5	24	0	3	1	8	6	1
従業員の確保難・人材不足	(g)	18	4	-	3	3	6	2	0	-	0	1	0
人件費の増加	(h)	6	1	0	1	-	2	-	-	0	1	1	-
後継者難	(i)	67	1	0	1	1	33	0	0	1	22	6	1
原材料価格・仕入価格の上昇	(j)	74	3	-	0	2	52	0	0	-	11	5	1
販売価格の低下・値引要請	(k)	28	1	-	-	-	9	1	1	-	10	6	-
家賃・地代の上昇	(l)	3	0	-	-	-	3	-	-	-	0	-	-
(複数回答)	(a)												
大手企業・同業者との競争の激化	(b)	447	14	0	18	30	194	22	6	4	106	47	6
需要の停滞 (売上の停滞・減少)	(c)	776	16	1	31	44	339	29	11	15	187	94	8
製品・商品ニーズの変化への対応	(d)	319	9	1	18	25	144	10	4	2	78	27	3
建物・設備の狭小・老朽化	(e)	278	13	0	7	19	116	12	5	3	73	26	3
資金繰りの悪化	(f)	244	10	1	16	21	93	12	4	4	54	25	5
従業員の確保難・人材不足	(g)	68	9	0	6	8	27	2	1	0	8	3	2
人件費の増加	(h)	41	4	0	3	3	19	1	1	0	5	3	2
後継者難	(i)	258	6	0	8	13	105	12	3	7	73	30	3
原材料価格・仕入価格の上昇	(j)	383	11	0	13	20	193	13	6	3	73	48	1
販売価格の低下・値引要請	(k)	265	9	0	9	18	116	8	8	3	66	24	3
家賃・地代の上昇	(l)	32	1	0	3	1	11	2	1	1	8	4	0

注) 「事業経営上の問題点 (主なもの)」とは，事業所が，事業経営上の問題点の中から，最も大きな問題点として一つだけ回答したものをいう。

Note: "Problems in business management (major problems)" refers to those problems that respondent establishments identified as the most important for them among the problems in managing their business

- (a) Problems in managing business (major problems) / (Multiple answers accepted)
- (b) Intensification of competition with large companies and/or competitors in the trade
- (c) Stagnation of demand (Stagnation or decline of sales)
- (d) Coping with changes in requirements of products/commodities
- (e) Overcrowding and/or obsolescence of buildings/facilities
- (f) Deterioration of cash-flow
- (g) Difficulty in recruiting employees and shortage of labor
- (h) Increase in personnel expenses
- (i) Difficulty in finding a successor to take over the business
- (j) Rise in prices of primary materials/purchases
- (k) Decline in selling prices and/or demand for price reductions
- (l) Rise in rents for dwelling and/or land
- (m) Wish to expand business and/or increase number of outlets
- (n) Wish to share business or enter into business alliance, or to be affiliated with a chain organization

第5表 産業大分類，事業経営上の問題点，今後の事業展開別事業所分布（続き）

Table 5 Distribution of Establishments by Major Group of Industries, Problem in Managing Business and Business Development in the Future - Continued

平成28年 2016		単位 % Per mil										
産業大分類 事業経営上の問題点 Major groups of industries Problems in managing business	総数 Total	今後の事業展開 Business developments in the future										
		事業の拡大・店舗の増設を図りたい (m)	事業の共同化・協業化・チェーン組織への加盟を図りたい (n)	経営の多角化を図りたい Wish to diversify business	事業の専門化を図りたい Wish to make business more specialized	現状のままを維持したい Wish to maintain business as it is	事業の規模を縮小したい Wish to downscale business	転職したい Wish to change business	休業したい Wish to suspend business	廃業したい Wish to close business	特に考えたことはない Nothing particular in mind	その他 Other
		宿泊業，飲食サービス業 Accommodations and food services										
事業経営上の問題点（主なもの） (a)	1,000	35	-	8	13	512	26	10	22	210	154	12
大手企業・同業者との競争の激化 (b)	70	3	-	2	-	30	3	1	3	16	7	4
需要の停滞（売上の停滞・減少） (c)	400	2	-	1	7	199	7	7	5	106	62	3
製品・商品ニーズの変化への対応 (d)	11	-	-	1	-	1	1	-	3	1	2	2
建物・設備の狭小・老朽化 (e)	102	7	-	0	2	61	2	-	-	15	14	1
資金繰りの悪化 (f)	54	1	-	0	1	32	0	-	-	15	5	-
従業員の確保難・人材不足 (g)	44	8	-	0	0	24	3	1	-	4	2	1
人件費の増加 (h)	4	0	-	0	-	1	-	-	-	2	1	-
後継者難 (i)	49	2	-	-	-	26	3	-	2	8	7	-
原材料価格・仕入価格の上昇 (j)	226	10	-	2	2	122	4	-	5	35	46	1
販売価格の低下・値引要請 (k)	8	-	-	-	-	4	2	-	2	-	1	-
家賃・地代の上昇 (l)	11	-	-	-	-	3	-	-	1	7	-	-
(複数回答)												
大手企業・同業者との競争の激化 (b)	251	19	-	5	5	119	7	7	3	48	32	5
需要の停滞（売上の停滞・減少） (c)	697	19	-	6	11	344	14	9	14	174	97	10
製品・商品ニーズの変化への対応 (d)	159	12	-	2	3	64	3	6	5	36	22	6
建物・設備の狭小・老朽化 (e)	415	21	-	5	5	209	15	4	9	88	51	7
資金繰りの悪化 (f)	274	7	-	4	3	141	8	1	5	72	30	3
従業員の確保難・人材不足 (g)	139	15	-	4	3	79	11	1	2	13	11	1
人件費の増加 (h)	85	10	-	4	1	52	3	-	-	7	7	0
後継者難 (i)	241	7	-	1	1	127	11	1	10	53	28	1
原材料価格・仕入価格の上昇 (j)	673	27	-	7	10	356	22	10	17	125	93	6
販売価格の低下・値引要請 (k)	119	6	-	1	2	54	7	3	5	20	19	2
家賃・地代の上昇 (l)	68	2	-	1	-	42	1	-	2	13	6	-
サービス業 Services												
事業経営上の問題点（主なもの） (a)	1,000	15	1	15	37	492	25	14	19	190	179	15
大手企業・同業者との競争の激化 (b)	162	3	-	4	7	82	4	3	3	29	27	1
需要の停滞（売上の停滞・減少） (c)	443	3	1	6	16	226	12	5	8	83	74	9
製品・商品ニーズの変化への対応 (d)	28	-	-	1	4	13	0	-	-	7	3	-
建物・設備の狭小・老朽化 (e)	81	2	-	1	6	48	1	-	2	8	14	1
資金繰りの悪化 (f)	39	1	-	1	-	17	3	-	-	8	9	1
従業員の確保難・人材不足 (g)	28	4	-	2	1	16	1	-	1	1	3	-
人件費の増加 (h)	5	-	-	-	-	4	-	-	-	-	1	-
後継者難 (i)	94	0	-	-	3	33	0	1	2	40	14	0
原材料価格・仕入価格の上昇 (j)	33	0	-	-	-	18	-	2	3	2	7	-
販売価格の低下・値引要請 (k)	20	2	-	1	-	8	2	-	1	3	3	1
家賃・地代の上昇 (l)	20	-	-	-	-	8	2	2	-	3	5	-
(複数回答)												
大手企業・同業者との競争の激化 (b)	375	7	1	9	17	188	9	6	6	63	64	4
需要の停滞（売上の停滞・減少） (c)	690	10	1	11	28	349	16	10	12	132	110	13
製品・商品ニーズの変化への対応 (d)	153	3	-	3	18	74	1	4	2	22	18	8
建物・設備の狭小・老朽化 (e)	334	6	-	5	18	174	8	5	6	59	48	6
資金繰りの悪化 (f)	149	2	1	2	6	66	9	4	4	24	24	6
従業員の確保難・人材不足 (g)	82	6	-	2	9	44	5	1	2	7	6	0
人件費の増加 (h)	41	4	-	3	4	18	4	-	1	3	5	-
後継者難 (i)	289	3	1	5	6	121	9	3	9	85	46	2
原材料価格・仕入価格の上昇 (j)	228	4	-	5	13	129	5	6	6	26	29	6
販売価格の低下・値引要請 (k)	99	2	-	3	6	47	4	3	1	17	14	2
家賃・地代の上昇 (l)	62	0	-	-	-	31	3	2	-	11	12	3

注）「事業経営上の問題点（主なもの）」とは，事業所が，事業経営上の問題点の中から，最も大きな問題点として一つだけ回答したものをいう。

Note: "Problems in business management (major problems)" refers to those problems that respondent establishments identified as the most important for them among the problems in managing their business

- (a) Problems in managing business (major problems) / (Multiple answers accepted)
- (b) Intensification of competition with large companies and/or competitors in the trade
- (c) Stagnation of demand (Stagnation or decline of sales)
- (d) Coping with changes in requirements of products/commodities
- (e) Overcrowding and/or obsolescence of buildings/facilities
- (f) Deterioration of cash-flow
- (g) Difficulty in recruiting employees and shortage of labor
- (h) Increase in personnel expenses
- (i) Difficulty in finding a successor to take over the business
- (j) Rise in prices of primary materials/purchases
- (k) Decline in selling prices and/or demand for price reductions
- (l) Rise in rents for dwelling and/or land
- (m) Wish to expand business and/or increase number of outlets
- (n) Wish to share business or enter into business alliance, or to be affiliated with a chain organization

第6表 産業大分類，事業主の年齢階級，従業者規模別事業所分布

Table 6 Distribution of Establishments by Major Group of Industries, Age Group of Business Proprietors and Number of Persons Engaged

平成28年 2016

単位 % Per mil

産業大分類 事業主の年齢階級 Major groups of industries Age groups of business proprietors	総数 Total	事業主のみ Business proprietor only	事業主と 家族従業者 Business proprietor and family workers	うち 家族従業者 1人 Of which, Only one family worker	雇用者あり Having employees							
					総数 Total	1人 person	2人 persons	3人 persons	4人 persons	5~9人 persons	10~19人 persons	20人以上 and over
製造業 Manufacturing	1,000	300	416	336	284	133	56	31	32	23	8	1
事業主の年齢階級 Age groups of business proprietors												
30歳未満 ~29	-	-	-	-	-	-	-	-	-	-	-	-
30~39歳 30~39	11	4	3	1	3	-	-	0	2	1	-	-
40~49歳 40~49	72	16	25	23	30	11	4	1	11	2	0	-
50~59歳 50~59	155	49	62	49	44	20	12	3	4	3	2	-
60~69歳 60~69	292	97	127	111	68	32	16	4	3	10	3	-
70~79歳 70~79	351	108	141	116	102	57	17	14	9	4	0	1
80歳以上 80~	119	25	57	36	37	13	8	8	2	4	2	-
卸売業，小売業 Wholesale and retail trade	1,000	326	407	336	267	122	55	31	16	27	12	3
事業主の年齢階級 Age groups of business proprietors												
30歳未満 ~29	1	1	-	-	0	-	-	-	-	0	-	-
30~39歳 30~39	15	3	4	2	9	1	4	1	1	0	1	0
40~49歳 40~49	79	29	17	12	33	10	3	4	7	6	2	1
50~59歳 50~59	141	50	44	35	47	19	6	8	2	7	4	1
60~69歳 60~69	313	88	137	114	88	42	22	10	4	7	2	0
70~79歳 70~79	331	119	142	121	70	36	18	8	2	5	2	1
80歳以上 80~	119	36	64	52	19	14	2	1	1	1	1	-
宿泊業，飲食サービス業 Accommodations and food services	1,000	235	364	332	401	145	100	59	25	52	17	2
事業主の年齢階級 Age groups of business proprietors												
30歳未満 ~29	-	-	-	-	-	-	-	-	-	-	-	-
30~39歳 30~39	24	2	3	2	20	3	4	5	1	5	1	0
40~49歳 40~49	115	13	43	38	59	15	16	7	6	11	4	0
50~59歳 50~59	150	34	39	38	77	19	21	10	6	16	4	1
60~69歳 60~69	355	71	152	145	132	48	37	22	9	10	5	1
70~79歳 70~79	275	94	102	88	79	37	17	12	3	9	2	-
80歳以上 80~	81	21	25	21	35	23	5	4	1	2	0	-
サービス業 Services	1,000	454	311	269	235	152	47	21	6	7	2	0
事業主の年齢階級 Age groups of business proprietors												
30歳未満 ~29	1	-	-	-	1	-	1	-	-	-	-	-
30~39歳 30~39	26	9	5	5	12	7	3	1	0	1	-	-
40~49歳 40~49	122	59	23	18	40	25	7	4	1	3	0	-
50~59歳 50~59	172	73	57	52	42	24	9	5	1	2	1	-
60~69歳 60~69	296	138	85	78	74	49	17	5	1	1	0	-
70~79歳 70~79	314	144	114	93	56	40	9	5	2	0	0	-
80歳以上 80~	69	31	27	23	11	7	2	1	0	0	-	0

第7表 産業大分類，パーソナルコンピュータの使用の有無，事業主の年齢階級別事業所分布

Table 7 Distribution of Establishments by Major Group of Industries, Personal Computer Use and Age Group of Business Proprietors

平成28年 2016

単位 % Per mil

産業大分類 パーソナルコンピュータの使用の有無	総数 Total	事業主の年齢階級 Age groups of business proprietors						
		30歳未満 under	30～39歳 years old	40～49歳 years old	50～59歳 years old	60～69歳 years old	70～79歳 years old	80歳以上 and over
製造業 Manufacturing								
パーソナルコンピュータの使用の有無 Personal computer use	1,000	-	11	72	155	292	351	119
事業で使用している (j)	374	-	7	51	90	117	82	27
インターネットに接続している (k)	339	-	7	51	86	111	65	19
インターネットに接続していない (l)	35	-	-	-	4	6	17	8
インターネットへの接続を考えている (m)	3	-	-	-	1	-	2	-
事業で使用していない (n)	626	-	4	21	65	175	269	92
今後利用を考えている (o)	41	-	2	-	11	8	19	1
卸売業，小売業 Wholesale and retail trade								
パーソナルコンピュータの使用の有無 Personal computer use	1,000	1	15	79	141	313	331	119
事業で使用している (j)	448	0	11	57	93	157	104	26
インターネットに接続している (k)	415	0	10	56	90	146	88	25
インターネットに接続していない (l)	33	-	0	1	3	11	16	1
インターネットへの接続を考えている (m)	3	-	-	0	-	2	0	-
事業で使用していない (n)	552	1	5	22	48	156	227	93
今後利用を考えている (o)	39	-	0	3	8	13	9	6
宿泊業，飲食サービス業 Accommodations and food services								
パーソナルコンピュータの使用の有無 Personal computer use	1,000	-	24	115	150	355	275	81
事業で使用している (j)	200	-	12	52	42	59	27	8
インターネットに接続している (k)	175	-	10	43	39	55	20	8
インターネットに接続していない (l)	25	-	1	9	3	4	7	-
インターネットへの接続を考えている (m)	1	-	-	1	-	1	-	-
事業で使用していない (n)	799	-	12	62	109	294	248	73
今後利用を考えている (o)	40	-	5	9	6	10	9	1
サービス業 Services								
パーソナルコンピュータの使用の有無 Personal computer use	1,000	1	26	122	172	296	314	69
事業で使用している (j)	245	-	19	67	71	53	27	8
インターネットに接続している (k)	216	-	19	59	63	47	23	5
インターネットに接続していない (l)	29	-	0	8	8	6	4	3
インターネットへの接続を考えている (m)	3	-	0	-	1	0	1	1
事業で使用していない (n)	754	1	7	54	100	243	287	61
今後利用を考えている (o)	38	-	4	10	9	7	5	3

- (j) Use for business
- (k) Connected to the Internet
- (l) Not connected to the Internet
- (m) Considering connecting to the Internet
- (n) Not using for business
- (o) Considering use in future

第8表 産業大分類、後継者の有無、今後の事業展開、法人化の予定、事業主の年齢階級別事業所分布

Table 8 Distribution of Establishments by Major Group of Industries, Existence or Otherwise of a Successor, Business Development in the Future, Plan for Incorporating Enterprise and Age Group of Business Proprietors

平成28年 2016 単位 % Per mil

産業大分類 後継者の有無 今後の事業展開 法人化の予定	総数 Total	事業主の年齢階級 Age groups of business proprietors						
		30歳未満 under	30～39歳 years old	40～49歳 years old	50～59歳 years old	60～69歳 years old	70～79歳 years old	80歳以上 and over
製造業 Manufacturing								
後継者の有無 Existence or otherwise of a successor	1,000	-	11	72	155	292	351	119
後継者がいる A successor has been found	231	-	1	14	17	38	99	62
事業主のみ (a)	6	-	-	-	-	1	5	-
事業主と家族従業員 (b)	96	-	-	1	8	18	36	33
雇用者あり (c)	129	-	1	13	9	19	58	29
後継者がいない No successor has been found	769	-	10	58	139	254	252	57
事業主のみ (a)	295	-	4	16	49	97	103	25
事業主と家族従業員 (b)	319	-	3	24	54	109	104	25
雇用者あり (c)	155	-	2	18	36	48	44	7
今後の事業展開 Business developments in the future	1,000	-	11	72	155	292	351	119
事業の拡大・店舗の増設を図りたい (d)	27	-	1	5	10	2	5	5
事業の共同化・協業化・チェーン組織への加盟を図りたい (e)	-	-	-	-	-	-	-	-
経営の多角化を図りたい (f)	49	-	-	15	8	16	8	2
事業の専門化を図りたい (g)	29	-	1	9	3	5	10	-
現状のままを維持したい (h)	440	-	7	20	103	141	125	44
事業の規模を縮小したい (i)	10	-	-	2	0	2	6	-
転業したい (j)	10	-	-	5	-	0	1	3
休業したい (k)	12	-	-	-	-	6	7	-
廃業したい (l)	233	-	-	2	17	72	105	37
特に考えたことはない (m)	173	-	1	11	14	44	79	23
その他 (n)	17	-	-	3	0	4	4	5
法人化の予定 Plans for incorporating enterprise	1,000	-	11	72	155	292	351	119
予定がある (o)	18	-	-	4	2	2	10	-
予定がない (p)	917	-	9	47	144	279	323	115
未定 (q)	65	-	2	21	10	12	17	4
卸売業、小売業 Wholesale and retail trade								
後継者の有無 Existence or otherwise of a successor	1,000	1	15	79	141	313	331	119
後継者がいる A successor has been found	192	-	-	6	16	62	70	38
事業主のみ (a)	15	-	-	1	3	2	6	3
事業主と家族従業員 (b)	85	-	-	2	4	27	30	22
雇用者あり (c)	92	-	-	4	10	34	34	12
後継者がいない No successor has been found	808	1	15	73	125	251	261	81
事業主のみ (a)	311	1	3	28	47	86	113	32
事業主と家族従業員 (b)	322	-	4	16	40	110	112	41
雇用者あり (c)	175	0	9	30	38	54	36	8
今後の事業展開 Business developments in the future	1,000	1	15	79	141	313	331	119
事業の拡大・店舗の増設を図りたい (d)	29	-	1	7	8	7	5	-
事業の共同化・協業化・チェーン組織への加盟を図りたい (e)	1	-	-	0	-	0	1	-
経営の多角化を図りたい (f)	34	-	1	7	8	13	4	2
事業の専門化を図りたい (g)	54	-	3	6	17	14	10	4
現状のままを維持したい (h)	442	-	6	39	66	144	144	43
事業の規模を縮小したい (i)	34	-	1	1	5	19	6	2
転業したい (j)	14	-	1	3	4	4	2	1
休業したい (k)	19	-	-	-	1	11	3	4
廃業したい (l)	239	-	0	7	9	66	107	49
特に考えたことはない (m)	123	1	2	8	21	32	46	12
その他 (n)	12	-	-	1	1	3	4	2
法人化の予定 Plans for incorporating enterprise	1,000	1	15	79	141	313	331	119
予定がある (o)	16	-	-	5	2	4	5	1
予定がない (p)	932	1	11	67	124	299	317	114
未定 (q)	51	-	5	7	15	11	9	5

- (a) Business proprietor only
- (b) Business proprietor and family workers
- (c) Having employees
- (d) Wish to expand business and/or increase number of outlets
- (e) Wish to share business or enter into business alliance, or to be affiliated with a chain organization
- (f) Wish to diversify business
- (g) Wish to make business more specialized
- (h) Wish to maintain business as it is
- (i) Wish to downscale business
- (j) Wish to change business
- (k) Wish to suspend business
- (l) Wish to close business
- (m) Nothing particular in mind
- (n) Other
- (o) Planning
- (p) Not planning
- (q) Undecided

第 8 表 産業大分類，後継者の有無，今後の事業展開，法人化の予定，事業主の年齢階級別事業所分布（続き）

Table 8 Distribution of Establishments by Major Group of Industries, Existence or Otherwise of a Successor, Business Development in the Future, Plan for Incorporating Enterprise and Age Group of Business Proprietors - Continued

平成 28 年 2016

単 位 % Per mil

産業大分類 後継者の有無 今後の事業展開 法人化の予定	総数 Total	事業主の年齢階級 Age groups of business proprietors						
		30歳未満 under	30～39歳 years old	40～49歳 years old	50～59歳 years old	60～69歳 years old	70～79歳 years old	80歳以上 and over
宿泊業，飲食サービス業 Accommodations and food services								
後継者の有無 Existence or otherwise of a successor	1,000	-	24	115	150	355	275	81
後継者がいる A successor has been found	145	-	3	6	14	45	49	28
事業主のみ (a)	0	-	-	-	-	-	0	-
事業主と家族従業者 (b)	53	-	-	-	4	17	22	10
雇用者あり (c)	92	-	3	6	10	27	27	18
後継者がいない No successor has been found	855	-	21	109	137	310	226	52
事業主のみ (a)	235	-	2	13	34	71	94	21
事業主と家族従業者 (b)	311	-	3	43	35	135	80	15
雇用者あり (c)	309	-	17	53	67	104	52	16
今後の事業展開 Business developments in the future	1,000	-	24	115	150	355	275	81
事業の拡大・店舗の増設を図りたい (d)	35	-	4	18	3	4	7	-
事業の共同化・協業化・チェーン組織への加盟を図りたい (e)	-	-	-	-	-	-	-	-
経営の多角化を図りたい (f)	8	-	1	1	3	1	1	1
事業の専門化を図りたい (g)	13	-	-	2	5	5	0	0
現状のままを維持したい (h)	512	-	8	53	74	200	145	32
事業の規模を縮小したい (i)	26	-	3	8	5	6	2	2
転業したい (j)	10	-	1	3	5	1	-	-
休業したい (k)	22	-	-	1	1	11	7	2
廃業したい (l)	210	-	3	10	36	70	79	11
特に考えたことはない (m)	154	-	4	18	17	54	29	32
その他 (n)	12	-	0	1	1	3	6	-
法人化の予定 Plans for incorporating enterprise	1,000	-	24	115	150	355	275	81
予定がある (o)	7	-	1	5	1	0	0	-
予定がない (p)	946	-	17	97	143	339	271	79
未定 (q)	47	-	6	13	7	15	4	2
サービス業 Services								
後継者の有無 Existence or otherwise of a successor	1,000	1	26	122	172	296	314	69
後継者がいる A successor has been found	165	-	1	13	19	47	65	20
事業主のみ (a)	17	-	1	3	3	2	4	4
事業主と家族従業者 (b)	77	-	0	4	10	17	34	12
雇用者あり (c)	71	-	0	6	6	27	26	5
後継者がいない No successor has been found	835	1	26	109	153	250	249	49
事業主のみ (a)	437	-	9	56	70	136	139	27
事業主と家族従業者 (b)	234	-	5	19	47	67	80	15
雇用者あり (c)	164	1	12	34	35	46	30	6
今後の事業展開 Business developments in the future	1,000	1	26	122	172	296	314	69
事業の拡大・店舗の増設を図りたい (d)	15	-	6	6	2	1	1	-
事業の共同化・協業化・チェーン組織への加盟を図りたい (e)	1	-	-	1	-	-	-	-
経営の多角化を図りたい (f)	15	-	2	4	5	3	-	1
事業の専門化を図りたい (g)	37	-	0	10	16	8	3	0
現状のままを維持したい (h)	492	0	13	58	82	167	147	24
事業の規模を縮小したい (i)	25	-	3	2	7	6	6	1
転業したい (j)	14	-	-	4	6	-	4	1
休業したい (k)	19	-	-	1	-	3	13	2
廃業したい (l)	190	-	-	5	7	62	90	27
特に考えたことはない (m)	179	1	3	27	43	46	44	13
その他 (n)	15	-	-	6	3	1	5	-
法人化の予定 Plans for incorporating enterprise	1,000	1	26	122	172	296	314	69
予定がある (o)	10	-	3	2	1	1	2	-
予定がない (p)	968	1	21	114	162	293	309	68
未定 (q)	23	-	2	6	8	2	3	1

- (a) Business proprietor only
- (b) Business proprietor and family workers
- (c) Having employees
- (d) Wish to expand business and/or increase number of outlets
- (e) Wish to share business or enter into business alliance, or to be affiliated with a chain organization
- (f) Wish to diversify business
- (g) Wish to make business more specialized
- (h) Wish to maintain business as it is
- (i) Wish to downscale business
- (j) Wish to change business
- (k) Wish to suspend business
- (l) Wish to close business
- (m) Nothing particular in mind
- (n) Other
- (o) Planning
- (p) Not planning
- (q) Undecided

第9表 産業大分類，事業経営上の問題点，事業主の年齢階級別事業所分布

Table 9 Distribution of Establishments by Major Group of Industries, Problem in Managing Business and Age Group of Business Proprietors

平成28年 2016

単位 % Per mil

産業大分類 事業経営上の問題点 Major groups of industries Problems in managing business	総数 Total	事業主の年齢階級 Age groups of business proprietors						
		30歳未満 under	30～39歳 years old	40～49歳 years old	50～59歳 years old	60～69歳 years old	70～79歳 years old	80歳以上 and over
製造業 Manufacturing								
事業経営上の問題点 (主なもの) Problems in managing business (major problems)	1,000	-	11	72	155	292	351	119
大手企業・同業者との競争の激化 (a)	39	-	2	3	3	14	12	6
需要の停滞 (売上の停滞・減少) (b)	535	-	6	27	94	166	170	72
製品・商品ニーズの変化への対応 (c)	40	-	-	-	5	13	17	6
建物・設備の狭小・老朽化 (d)	69	-	-	1	8	23	32	5
資金繰りの悪化 (e)	58	-	-	19	9	8	15	6
従業員の確保難・人材不足 (f)	26	-	-	2	1	9	9	5
人件費の増加 (g)	2	-	-	-	-	1	1	-
後継者難 (h)	72	-	1	1	8	16	40	6
原材料価格・仕入価格の上昇 (i)	69	-	-	10	14	20	21	3
販売価格の低下・値引要請 (j)	50	-	1	4	13	8	19	4
家賃・地代の上昇 (k)	6	-	-	1	-	-	5	-
(複数回答) (Multiple answers accepted)								
大手企業・同業者との競争の激化 (a)	200	-	6	20	35	50	66	23
需要の停滞 (売上の停滞・減少) (b)	722	-	8	56	115	211	240	92
製品・商品ニーズの変化への対応 (c)	214	-	-	8	40	63	72	31
建物・設備の狭小・老朽化 (d)	344	-	3	19	63	111	104	43
資金繰りの悪化 (e)	240	-	2	35	47	58	74	24
従業員の確保難・人材不足 (f)	89	-	2	5	16	19	35	12
人件費の増加 (g)	39	-	1	2	8	13	10	4
後継者難 (h)	264	-	1	10	43	70	117	23
原材料価格・仕入価格の上昇 (i)	431	-	3	54	85	132	132	25
販売価格の低下・値引要請 (j)	269	-	4	20	66	92	69	18
家賃・地代の上昇 (k)	23	-	-	1	4	5	11	1
卸売業，小売業 Wholesale and retail trade								
事業経営上の問題点 (主なもの) Problems in managing business (major problems)	1,000	1	15	79	141	313	331	119
大手企業・同業者との競争の激化 (a)	162	-	1	7	19	54	53	27
需要の停滞 (売上の停滞・減少) (b)	469	1	5	41	67	134	169	51
製品・商品ニーズの変化への対応 (c)	51	-	1	4	7	17	16	5
建物・設備の狭小・老朽化 (d)	37	-	-	2	6	13	10	6
資金繰りの悪化 (e)	57	-	1	5	7	23	17	4
従業員の確保難・人材不足 (f)	18	-	0	4	8	3	3	-
人件費の増加 (g)	6	-	-	1	2	2	1	0
後継者難 (h)	67	-	-	1	3	18	29	15
原材料価格・仕入価格の上昇 (i)	74	-	5	11	8	29	16	4
販売価格の低下・値引要請 (j)	28	-	1	-	5	11	6	4
家賃・地代の上昇 (k)	3	-	-	0	0	2	1	-
(複数回答) (Multiple answers accepted)								
大手企業・同業者との競争の激化 (a)	447	-	5	36	62	146	140	58
需要の停滞 (売上の停滞・減少) (b)	776	1	10	58	106	243	266	92
製品・商品ニーズの変化への対応 (c)	319	1	5	25	41	113	95	39
建物・設備の狭小・老朽化 (d)	278	-	7	23	36	92	83	36
資金繰りの悪化 (e)	244	1	5	30	31	84	67	27
従業員の確保難・人材不足 (f)	68	-	1	14	17	19	11	5
人件費の増加 (g)	41	-	1	10	9	13	6	2
後継者難 (h)	258	-	0	10	27	82	98	41
原材料価格・仕入価格の上昇 (i)	383	1	9	50	61	129	102	32
販売価格の低下・値引要請 (j)	265	-	5	21	47	83	77	32
家賃・地代の上昇 (k)	32	-	0	3	5	14	5	3

注) 「事業経営上の問題点 (主なもの)」とは，事業所が，事業経営上の問題点の中から，最も大きな問題点として一つだけ回答したものをいう。

Note: "Problems in managing business (major problems)" refers to those problems that respondent establishments identified as the most important for them among the problems in managing their business

- (a) Intensification of competition with large companies and/or competitors in the trade
- (b) Stagnation of demand (Stagnation or decline of sales)
- (c) Coping with changes in requirements of products/commodities
- (d) Overcrowding and/or obsolescence of buildings/facilities
- (e) Deterioration of cash-flow
- (f) Difficulty in recruiting employees and shortage of labor
- (g) Increase in personnel expenses
- (h) Difficulty in finding a successor to take over the business
- (i) Rise in prices of primary materials/purchases
- (j) Decline in selling prices and/or demand for price reductions
- (k) Rise in rents for dwelling and/or land

第9表 産業大分類，事業経営上の問題点，事業主の年齢階級別事業所分布（続き）

Table 9 Distribution of Establishments by Major Group of Industries, Problem in Managing Business and Age Group of Business Proprietors - Continued

		単位 % Per mil						
産業大分類 事業経営上の問題点 Major groups of industries Problems in managing business	総数 Total	事業主の年齢階級 Age groups of business proprietors						80歳以上 and over
		30歳未満 under	30～39歳 years old	40～49歳 years old	50～59歳 years old	60～69歳 years old	70～79歳 years old	
宿泊業，飲食サービス業 Accommodations and food services								
事業経営上の問題点（主なもの） Problems in managing business (major problems)	1,000	-	24	115	150	355	275	81
大手企業・同業者との競争の激化 (a)	70	-	-	8	10	30	21	2
需要の停滞（売上の停滞・減少） (b)	400	-	7	32	58	137	116	49
製品・商品ニーズの変化への対応 (c)	11	-	-	-	1	8	-	1
建物・設備の狭小・老朽化 (d)	102	-	1	14	15	41	24	6
資金繰りの悪化 (e)	54	-	1	7	6	14	24	2
従業員の確保難・人材不足 (f)	44	-	4	12	11	10	4	2
人件費の増加 (g)	4	-	0	1	-	3	-	-
後継者難 (h)	49	-	-	3	3	15	25	3
原材料価格・仕入価格の上昇 (i)	226	-	7	36	41	84	48	9
販売価格の低下・値引要請 (j)	8	-	-	2	2	1	3	1
家賃・地代の上昇 (k)	11	-	2	-	3	3	3	-
(複数回答) (Multiple answers accepted)								
大手企業・同業者との競争の激化 (a)	251	-	6	34	54	90	59	9
需要の停滞（売上の停滞・減少） (b)	697	-	13	69	105	240	213	57
製品・商品ニーズの変化への対応 (c)	159	-	9	20	31	50	36	13
建物・設備の狭小・老朽化 (d)	415	-	12	51	68	146	104	35
資金繰りの悪化 (e)	274	-	8	37	48	78	88	15
従業員の確保難・人材不足 (f)	139	-	10	34	31	38	18	8
人件費の増加 (g)	85	-	9	17	19	25	11	4
後継者難 (h)	241	-	2	24	28	100	66	20
原材料価格・仕入価格の上昇 (i)	673	-	22	88	116	280	142	45
販売価格の低下・値引要請 (j)	119	-	5	13	16	38	42	6
家賃・地代の上昇 (k)	68	-	4	6	17	16	20	3
サービス業 Services								
事業経営上の問題点（主なもの） Problems in managing business (major problems)	1,000	1	26	122	172	296	314	69
大手企業・同業者との競争の激化 (a)	162	-	3	20	24	52	53	8
需要の停滞（売上の停滞・減少） (b)	443	-	4	48	71	132	152	37
製品・商品ニーズの変化への対応 (c)	28	-	0	7	8	9	1	2
建物・設備の狭小・老朽化 (d)	81	-	3	7	12	31	27	1
資金繰りの悪化 (e)	39	-	5	7	7	12	6	1
従業員の確保難・人材不足 (f)	28	0	4	11	7	2	3	-
人件費の増加 (g)	5	-	0	-	1	1	2	-
後継者難 (h)	94	-	1	4	9	28	38	14
原材料価格・仕入価格の上昇 (i)	33	-	2	3	7	16	4	1
販売価格の低下・値引要請 (j)	20	-	1	5	8	-	3	3
家賃・地代の上昇 (k)	20	-	-	3	6	2	9	-
(複数回答) (Multiple answers accepted)								
大手企業・同業者との競争の激化 (a)	375	-	7	46	79	113	109	20
需要の停滞（売上の停滞・減少） (b)	690	-	12	74	118	209	229	48
製品・商品ニーズの変化への対応 (c)	153	-	6	28	41	37	35	6
建物・設備の狭小・老朽化 (d)	334	-	9	36	55	102	106	26
資金繰りの悪化 (e)	149	-	6	23	38	31	41	10
従業員の確保難・人材不足 (f)	82	0	8	20	21	16	12	5
人件費の増加 (g)	41	-	3	7	14	13	4	1
後継者難 (h)	289	-	6	22	48	85	97	31
原材料価格・仕入価格の上昇 (i)	228	-	7	28	49	87	51	5
販売価格の低下・値引要請 (j)	99	-	3	16	27	26	19	7
家賃・地代の上昇 (k)	62	0	-	12	16	14	19	2

注) 「事業経営上の問題点（主なもの）」とは，事業所が，事業経営上の問題点の中から，最も大きな問題点として一つだけ回答したものをいう。

Note: "Problems in managing business (major problems)" refers to those problems that respondent establishments identified as the most important for them among the problems in managing their business

(a) Intensification of competition with large companies and/or competitors in the trade

(b) Stagnation of demand (Stagnation or decline of sales)

(c) Coping with changes in requirements of products/commodities

(d) Overcrowding and/or obsolescence of buildings/facilities

(e) Deterioration of cash-flow

(f) Difficulty in recruiting employees and shortage of labor

(g) Increase in personnel expenses

(h) Difficulty in finding a successor to take over the business

(i) Rise in prices of primary materials/purchases

(j) Decline in selling prices and/or demand for price reductions

(k) Rise in rents for dwelling and/or land

産業特殊中分類一覧

製造業

産業特殊中分類		日本標準産業分類（中分類）	
番号	項目	番号	項目
1	食料品・飲料・たばこ・飼料製造業	09	食料品製造業
		10	飲料・たばこ・飼料製造業
2	繊維工業，皮革製品製造業	11	繊維工業
		20	なめし革・同製品・毛皮製造業
3	木材・木製品製造業	12	木材・木製品製造業（家具を除く）
		13	家具・装備品製造業
4	パルプ・紙加工品製造業，印刷・同関連業	14	パルプ・紙・紙加工品製造業
		15	印刷・同関連業
5	金属製品製造業	24	金属製品製造業
6	機械器具製造業	25	はん用機械器具製造業
		26	生産用機械器具製造業
		27	業務用機械器具製造業
		28	電子部品・デバイス・電子回路製造業
		29	電気機械器具製造業
		30	情報通信機械器具製造業
		31	輸送用機械器具製造業
		32	その他の製造業
7	化学工業，その他の製造業	16	化学工業
		17	石油製品・石炭製品製造業
		18	プラスチック製品製造業（別掲を除く）
		19	ゴム製品製造業
		21	窯業・土石製品製造業
		22	鉄鋼業
		23	非鉄金属製造業
		24	その他の製造業
		25	はん用機械器具製造業
		26	生産用機械器具製造業

卸売業，小売業

産業特殊中分類		日本標準産業分類（中分類）	
番号	項目	番号	項目
1	卸売業	50	各種商品卸売業
		51	繊維・衣服等卸売業
		52	飲食料品卸売業
		53	建築材料，鉱物・金属材料等卸売業
		54	機械器具卸売業
		55	その他の卸売業
2	飲食料品小売業	58	飲食料品小売業
3	衣料品・その他の小売業	56	各種商品小売業
		57	織物・衣服・身の回り品小売業
		59	機械器具小売業
		60	その他の小売業
		61	無店舗小売業

宿泊業，飲食サービス業

産業特殊中分類		日本標準産業分類（中分類）	
番号	項目	番号	項目
1	宿泊業	75	宿泊業
2	飲食サービス業	76	飲食店
		77	持ち帰り・配達飲食サービス業

サービス業

産業特殊中分類		日本標準産業分類（中分類及び小分類）	
番号	項目	番号	項目
1	うち生活関連サービス業	78	洗濯・理容・美容・浴場業
		79	その他の生活関連サービス業
2	うちサービス業（他に分類されないもの）	89	自動車整備業
		90	機械等修理業（別掲を除く）
		91	職業紹介・労働者派遣業
		92	その他の事業サービス業
(非表示)		70	物品賃貸業
		73	広告業
		744	商品・非破壊検査業
		745	計量証明業

（注）上に示す「日本標準産業分類」は，平成19年11月改定のものである。

(問合せ先)



総務省 統計局

統計調査部 経済統計課 個人企業経済調査係
〒162-8668 東京都新宿区若松町19番1号

電話： (代表) 03-5273-2020 (内線) 34629
(直通) 03-5273-1168

FAX： 03-5273-1498

e-mail： e-kojin@soumu.go.jp

URL： <http://www.stat.go.jp/data/kojinke/index.htm>

政府統計の総合窓口 (e-Stat) URL： <http://www.e-stat.go.jp/>

この冊子は、次のURLからダウンロードできます。

<http://www.stat.go.jp/data/kojinke/kouzou/index.htm>

個人企業経済調査

検索



統計データを引用・転載する場合には、出典（府省名，統計調査名）の表記をお願いします。
引用・転載した場合は、上記 e-mail アドレスまで御連絡ください。